Labim/UFRN

DIÁRIO de NATAL

QUINTA-FEIRA Natal, 1º de março de 2012 www.diariodenatal.com.br R$ 1,00

FUNDADOR DOS DIÁRIOS ASSOCIADOS: ASSIS CHATEAUBRIAND

QUEDA VERTIGINOSA // Só 2,5% do valor total das exportações do Rio Grande do Norte, ou seja, US$ 7,1 milhões, passam pelo Porto de Natal. Há seis anos, o mesmo terminal exportava US$ 176,9 milhões. Queda se deve, na análise do Sebrae, ao aparelhamento dos portos de estados vizinhos, especialmente Pecém e Suape. Codern reconhece "falta de espaço" para embarque e desembarque. PÁGINA 5

PORTO DE NATAL NÃO EXPORTA PRODUÇÃO DO RN



Eduardo Maia/DN/Reprodução/TV Ponta Negra/D.A Press

Festa no quartel

Soldados do Exército são flagrados dançando "Enfinca", de forma obscena, em um dos alojamentos da 7ª Brigada de Infantaria Motorizada Felipe Camarão. Comando abriu um processo administrativo para apurar possível crime militar. PÁGINA 2

À espera do ministro

As aulas na rede estadual começam hoje, mas cerca de 150 ônibus escolares estão parados no Centro Administrativo por decisão do governo. O motivo alegado é que se espera a vinda do ministro da Educação, no dia 08 de março, para entregar os veículos às prefeituras.
PÁGINA 6



Ana Amaral/DN/D.A Press

carro&moto



John Wycherley/Divulgacao

Salão de Genebra será aberto na próxima semana cheio de novidades, como a versão conversível do charmoso Range Rover Evoque. PÁGINA 17

América contrata atacante Lúcio

Na tentativa de acabar com a falta de gols, diretoria alvirrubra anuncia o retorno do artilheiro de 2009. PÁGINA 24

Homem é baleado no Sesc Alecrim

O tiro, de raspão, foi disparado por um bandido que tentava assaltar funcionários e clientes. PÁGINA 9

ARTICULAÇÃO EM MOSSORÓ

A GOVERNADORA ROSALBA CIARLINI (DEM) NEGOU QUE PLANEJE A INDICAÇÃO DA PREFEITA FAFÁ ROSADO AO TCE, PARA QUE SUA IRMÃ, RUTH CIARLINI, POSSA DISPUTAR PREFEITURA

PÁGINA 3

ISSN 1415-4560

redação 4009.0150 atendimento ao assinante 4009.0220 classificados 4009.0200 comercial 4009.0173

DIÁRIOS ASSOCIADOS

Labim/UFRN

PRECATÓRIOS

CNJ mostra balanço do trabalho

A juíza Agamenilde Dantas, da Corregedoria Nacional de Justiça apresentará hoje à imprensa um balanço do trabalho realizado pela comissão do Conselho Nacional de Justiça na primeira semana de reorganização do setor de precatórios do TJRN. A comissão teve várias reuniões ontem com representantes do Estado, de Natal, da Comissão de Investigação, entre outros. "Teremos reunião com a desembargadora Judite Nunes para apresentar as sugestões a presidente do TJRN. Também conversaremos com o procurador geral do Estado e do Município de Natal e com o desembargador Caio Alencar, presidente da Comissão de Investigação do setor de Precatórios", disse a juíza.

DEÍFILO GURGEL

Prefeita inaugura alameda

Em homenagem a uma das mais importantes figuras da cultura potiguar, falecido recentemente, a prefeita do Natal, Micarla de Sousa, inaugura hoje, às 17h, no Barro Vermelho, a Alameda Deífilo Gurgel, como parte do Parque Ney Aranha Marinho. O equipamento, que leva o nome do folclorista morto este mês, contempla recuperação do piso, pintura, limpeza e iluminação moderna, com potência adequada para este tipo de espaço. O espaço também vai ganhar uma academia da terceira idade, sendo ela a 15ª instalada na cidade.

índice

economia	05
cidades	06
muito	10
social	11
passatempo	12
televisão	13
brasil&mundo	16
carro&moto	17
esportes	24

otempohoje

NATAL // Nublado a parcialmente nublado.

RIO GRANDE DO NORTE // Nublado a parcialmente nublado.

tábuademarés

	10:11	1.7
	22:56	1.6
LUA Crescente	03:23	0.9
	16:45	0.9

Mais de 2,7 mil inquéritos policiais aguardam diligências

Quantitativo do Ministério Público refere-se ao período de um ano de trabalho com o atual sistema

O Ministério Público do Rio Grande do Norte tem atualmente 2.749 inquéritos policiais com despacho para algum tipo de diligência. O quantitativo é referente aproximadamente ao período de um ano de trabalho, desde que o levantamento através do atual sistema é realizado, e diz respeito a inquéritos que tramitaram pelas nove Promotorias de Justiça de Investigação Criminal da Comarca de Natal.

"Na prática, esses inquéritos estão aguardando providência nas delegacias de polícia. Nenhum deles está parado no Ministério Público, principalmente aqueles que envolvem grandes operações policiais", afirma o Coordenador das Promotorias de Investigação Criminal, Promotor de Justiça Luiz Eduardo Marinho Costa.

Ele explica que, além de despachar com celeridade os inquéritos policias que chegam ao MP, existe deliberação interna para acompanhamento das diligências e controle sobre os inquéritos policias que estão nas delegacias. A orientação é que para cada diligência seja dado prazo de até 60 dias, prorrogável por no máximo 30 dias, para cumprimento em inquéritos sem réu preso. "A intenção é cobrarmos a agilidade de cada inquérito e não apenas despachá-los sem manter uma fiscalização sobre o seu andamento", disse Luiz Eduardo Costa.

Após a implementação de um sistema de controle de tramitação de inquéritos nas Promotoria de Justiça de Investigação Criminal, cada Promotor de Justiça recebe mensalmente um relatório circunstanciado com a lista de inquéritos policiais que estão com prazos vencidos ou a vencer para que sejam tomadas as providências devidas.

Falhas

De acordo com Luiz Eduardo Costa, muitas vezes o que ocorre é que no Sistema de Automação do Judiciário (SAJ) consta a informação de que determinado inquérito está com vista para o Ministério Público Estadual, mas na verdade esse inquérito já foi encaminhado para a Polícia Civil para dar continuidade a diligências; e essa informação não tem como constar no sistema. "Isso dá a falsa impressão de que os inquéritos estão parados nas Promotorias de Justiça, quando na verdade eles já foram despachados. A sociedade precisa saber disso", esclarece.

"Hoje o problema é bem maior do que inquéritos parados. A realidade é que muitas vezes falta estrutura de equipamentos e pessoal para que a Polícia Civil consiga dar vazão à grande demanda de inquéritos policiais. E nesse sistema, Polcia-Justiça-Ministério Público, se um deles falhar, o todo fica prejudicado", o Coordenador das Promotorias de Justiça de Investigação Criminal.

Cadu Gomes/CB/D.A Press



Processos tramitaram pelas Promotorias de Justiça de Investigação Criminal de Natal

INDISCIPLINA

Fardados, militares dançam e fazem gestos obscenos

Não é difícil encontrar nas redes sociais vídeos de militares dançando fardados por todo mundo. Em Natal foram flagrados quatro soldados do Exército dançando dentro do alojamento militar da 7ª Brigada de Infantaria Motorizada, no bairro de Felipe Camarão. A única diferença é que o ritmo não foi dado por nenhum sucesso mundial, como Lady Gaga ou Beyoncé. "Enfica", da banda Grafith, foi quem deu o ritmo aos rapazes.

Nas imagens cedidas pela TV Ponta Negra ao Diário de Natal, enquanto um dos militares grava a cena, os outros três dançam na frente da televisão fazendo gestos obscenos. A identificação de onde ocorreu o fato é dada por um soldado, que durante a gravação diz que está na 7ª Brigada de Infantaria Motorizada de Felipe Camarão.

Em entrevista à reportagem da TV Ponta Negra, na manhã de ontem o Chefe de Estado Maior, Coronel Rodrigues, informou que o vídeo foi feito por ex-soldados, licenciados no começo do mês de janeiro e que, portanto, não fazem mais parte do Exército Brasileiro. O coronel afirmou ainda que o Exército já tomou a decisão de abrir um processo administrativo, que deverá apurar se ocorreu transgressão da disciplina e crime militar. Caso seja concluído algum prejuízo criminal relacionado a administração público militar, eles vão responder na esfera judidical. **(Maiara Felipe)**

Eduardo Maia/DN/D.A Press/Reprodução



Registro foi feito por uma TV local e corporação diz que trata-se de ex-soldados

diariodenatal.com.br

Veja o vídeo: www.diariodenatal.com.br

Labim/UFRN

EDITOR >> Edilson Braga (edilsonbraga.rn@dabr.com.br) politica.rn@dabr.com.br

Rosalba: "Nunca falei sobre o nome de Fafá para o TCE"

A governadora mostrou-se irritada com o repórter ao ser questionada sobre a indicação da irmã

Allan Darlyson
allandarlyson.rn@dabr.com.br

Em um tom que denotava irritação, a governadora Rosalba Ciarlini (DEM) negou ontem, em entrevista ao Diário de Natal, que esteja articulando um plano para nomear a prefeita de Mossoró, Fafá Rosado (DEM), para o Tribunal de Contas do Estado (TCE), na vaga deixada com a aposentadoria do conselheiro Alcimar Torquato.

Com a concretização desse plano, a prefeita Fafá Rosado renunciaria ao mandato para viabilizar a candidatura da irmã da governadora, Ruth Ciarlini, a prefeita de Mossoró. Vice-prefeita, Ruth ganharia o direito de disputar a reeleição.

A princípio, Rosalba se negou a responder ao repórter, mas em seguida, negou a existência do projeto para tornar sua irmã a candidata do sistema governista à vaga do TCE. "Eu nunca falei sobre isso [indicação de Fafá Rosado para o TCE]. A indicação para o TCE não começou sequer a ser discutida. Não existe nenhuma conversa nesse sentido. Em nenhum momento eu cheguei a cogitar essa possibilidade. O assunto não começou a ser debatido".

A entrevista da chefe do executivo foi dada ontem, durante solenidade promovida pelo Sebrae para a entrega do prêmio Prefeito Empreendedor. Ao negar o projeto, a governadora, de algum forma, desautorizou a entrevista dada pela prefeita Fafá Rosado, revelando ter recebido o convite para ocupar a vaga deixada pelo ex-conselheiro Alcimar Torquato no TCE. A indicação é prerrogativa de Rosalba Ciarlini. Na entrevista, Fafá disse que ainda não havia decidido se renunciaria em troca do cargo vitalício no Tribunal de Contas.

Ruth Ciarlini só poderá disputar a prefeitura de Mossoró se Fafá Rosado renunciar ao mandato. A lei não permite que Ruth se candidate sem ocupar o cargo por ser irmã da governadora. Uma fonte ligada a Fafá Rosado informou que a renúncia da prefeita até o início de abril é dada como certa no sistema governista. No entanto, a polêmica criada em torno da vaga no TCE pode mudar o rumo da campanha mossoroense.

> **"Não existe nenhuma conversa nesse sentido. Em nenhum momento eu cheguei a cogitar essa possibilidade. O assunto não começou a ser debatido"**
>
> **Rosalba Ciarlini** - governadora

De acordo com informações extraoficiais, adversários políticos do grupo de Rosalba já preparam uma denúncia para apresentar ao Ministério Público (MP) caso Fafá renuncie ao cargo e seja indicada para o TCE. A Justiça poderá cancelar a indicação se detectar manobra política. Questionamentos como esse já ocorreram em outros estados. Há jurisprudências para o cancelamento da indicação de governantes para o Tribunal de Contas, caso a prerrogativa seja usada em benefício particular.

Plano B

Com a repercussão negativa que a possível indicação de Fafá Rosado (DEM) para o TCE gerou, o governo, segundo informações de bastidores, já trabalha com um plano B, para contemplar a prefeita, garantindo sua renúncia e a candidatura de Ruth a prefeita.

De acordo com uma fonte da Assembleia Legislativa, há uma movimentação para pedir que o atual presidente do TCE, Valério Mesquita, antecipe sua aposentadoria, que deveria ocorrer daqui a três anos. A vaga, então, seria uma indicação do legislativo. Sem a renúncia de Valério, a indicação para a vaga deixada por Alcimar Torquato é da competência do executivo.

A fonte destacou que o nome escolhido seria do deputado estadual Leonardo Nogueira (DEM), marido da prefeita Fafá Rosado. A nova estratégia contemplaria o casal e deixaria o caminho livre para as irmãs Ciarlini, sem abrir margem para questionamentos judiciais.

Por enquanto, o assunto ainda não é abordado abertamente. As conversas são mantidas em sigilo. Para ser efetivada, a negociação precisa de um consenso entre o governo, a Assembleia e o presidente do TCE.

Fábio Cortez/DN/D.A Press



Rosalba e Micarla se cumprimentaram ontem na entrega do prêmio Sebrae

EMPREENDEDOR

Cultura do umbu dá prêmio a prefeito de Assu

O prefeito do Assu, Ivan Júnior (PP), foi condecorado pelo Sebrae como o gestor público que promoveu ações para minimizar a burocracia e estimular o desenvolvimento dos negócios do segmento das micro e pequenas empresas, com o Prêmio Sebrae Prefeito Empreendedor, em solenidade realizada ontem, em Natal. Além de Ivan Júnior, outros 38 prefeitos inscreveram projetos de empreendedorismo para concorrer ao título de melhor projeto e a sete destaques temáticos.

"Nós fizemos um projeto que fortalece a cultura do umbu, voltado para as pessoas do campo mais carentes. Começamos a atuar para plantar mudas pela região e acompanhar o trabalho, com apoio técnico, fortalecendo a produção. A prefeitura vem acompanhando e garantindo a assistência social. O projeto começa hoje com grande perspectiva de fortalecimento e desenvolvimento da região", declarou.

A premiação ocorre a cada dois anos e visa identificar, valorizar e difundir ideias criativas e efetivas que estimulem a implantação de micro e pequenas empresas nos municípios brasileiros. A etapa potiguar homenageou o ex-governador Cortez Pereira, pelos ideais empreendedores observados durante sua administração.

Nessa sétima edição, o Prêmio Sebrae Prefeito Empreendedor recebeu 51 inscrições no Rio Grande do Norte. Do total, 39 tiveram seus projetos avaliados positivamente pelo Comitê Gestor e estavam concorrendo ao prêmio. O prefeito Ivan Júnior irá concorrer com os vencedores dos demais estados do Nordeste. Os projetos que obtiverem melhor colocação na etapa regional concorrerão ao prêmio nacional.

Além do troféu de melhor projeto, a premiação inclui sete categorias temáticas: Compras Públicas dos Pequenos Negócios Locais, Formalização de Pequenos Negócios e Apoio ao Empreendedor Individual, vencida pelo prefeito de Janduís, Salomão Gurgel (PT); Lei Geral Municipal, Médios e Grandes Municípios, também conquistada pelo petista; Crédito e Capitalização, Planejamento e Gestão Pública para o Desenvolvimento Sustentável, conquistada pelo prefeito de Pau dos Ferros, Leonardo Rego (DEM); e Promoção do Desenvolvimento Rural, categoria vencida por Ivan Júnior.

Fábio Cortez/DN/D.A Press



Superintendente Zeca Melo entrega prêmio Sebrae ao prefeito Ivan Júnior

Labim/UFRN



ALUISIO LACERDA
aluisiolacerda@gmail.com

Ponteio

Meia reforma

Em mais 45 dias, se obedecido o rito, o Senado dará forma a uma meia reforma previdenciária, ontem aprovada pela Câmara dos Deputados após cinco anos. Criada a previdência complementar, a União vendeu o peixe como a solução para o longo prazo. Não é bem assim. Ainda há muito que fazer para que se possa falar em reforma. Tramitam na Câmara dos Deputados vários projetos de lei que ampliam a despesa do caixa e concedem privilégios outros. Para citar apenas um exemplo, o projeto de lei complementar nº 122/2011 concede aposentadoria integral aos membros do Poder Judiciário e do Ministério Público, guardas municipais e profissionais da área de segurança da Câmara dos Deputados e do Senado Federal. Aposentadoria integral com paridade. O que é isso? Só tem direito a esse benefício aquele servidor que ingressou no serviço público até 31 de dezembro de 2003, quando entrou em vigor a segunda reforma da previdência - Emenda Constitucional nº 41. Na verdade o legislador tenta dar efetividade a uma lei complementar de 1985 - anterior, portanto, à Constituição de 1988 -, que enquadra diversas atividades como sendo de risco, concedendo aposentadoria especial para policiais, agentes penitenciários, agentes carcerários, oficiais de Justiça, entre outros.

● Agora sai. Vem ai o oitavo termo aditivo (6,24%) ao contrato celebrado entre o DER e a construtora Queiroz Galvão, referente ao serviço das obras do prolongamento da Avenida Prudente de Morais/Omar O Grady.

● A pauta da primeira reunião ordinária de 2012 do Conselho de Desenvolvimento do Estado (CDE) contempla diversas obras a cargo do DER, como a pavimentação de trechos da RN-013 e acesso a Tibau e Grossos.

● A Secretaria de Saúde está contratando a Cooperativa Médica do Rio Grande do Norte, que vai suprir as necessidades de plantões na especialidade de intensiva/urgentista do Walfredo Gurgel e Samu Metropolitano.

● A Secretaria de Turismo está contratando a Start Pesquisa e Consultoria Técnica para prestação de serviços de pesquisas de demanda turística a serem aplicadas nos municípios de Natal, Tibau do Sul, Mossoró e Caicó.

BLOQUEADORES

O deputado Poti Cavalcanti (PMDB) apresentou projeto de lei que obriga o Governo do Estado a instalar bloqueadores de sinais a impedir o uso de aparelhos celulares nos presídios, penitenciárias, casas de detenção e cadeias públicas na capital e interior. As constantes fugas de presos e detentos motivaram o parlamentar a propor a medida.



Ana Amaral/DN/D.A Press

AGENTE COMUNITÁRIO

O Ministério da Saúde credenciou mais dois municípios potiguares a receberem incentivos dos programas Agentes Comunitários de Saúde e Saúde da Família. Serão contratados 31 agentes e cinco equipes no município de São José de Campestre e 24 agentes e cinco equipes para o município de Tenente Ananias. Recursos orçamentários do próprio ministério.

CARRO-PIPA

Cadê o inverno? Vamos apelar para março, "que é o mês preferido do santo querido, Senhor São José", como recomenda o cancioneiro popular. A Polícia Civil vai contratar a empresa Transporte de Cargas Teixeira (carro-pipa) para o abastecimento de água potável destinada às suas unidades administrativas e policiais em todo o Estado. Valor do pregão: R$ 60,8 mil.

Agora ministro, Crivella espera que evangélicos sigam o governo

O senador pretende dar à pasta da Pesca visibilidade equivalente à do Ministério da Agricultura

Marcos Chagas
Repórter da Agência Brasil

Carlos Moura/CB/D.A Press



Novo ministro nega vinculação de sua indicação à insatisfação dos evangélicos

Brasília - O senador Marcelo Crivella (PRTB-RJ) negou que haja qualquer vinculação de sua indicação para o Ministério da Pesca e Aquicultura a um possível descontentamento da bancada evangélica com o governo. O senador disse, porém, esperar que a bancada "siga o governo".

Ressaltando que sempre trabalhou na bancada para "dirimir controvérsias", Crivella lembrou que os evangélicos apoiaram a eleição do ex-presidente Luiz Inácio Lula da Silva, nos dois mandatos, e a maioria votou em Dilma Rousseff em 2010.

Ontem, pouco antes de receber os jornalistas, o senador conversou rapidamente, por telefone, com a presidenta. "Em nenhum momento da conversa", disse Crivella, a presidenta vinculou sua escolha para o ministério ao apoio da bancada ou às eleições municipais em São Paulo, onde o PRB apoia a candidatura do ex-deputado Celso Russomano a prefeito.

O senador recebeu o convite da presidenta no último fim de semana e disse que "terá muito o que aprender" no setor. Crivella pretende dar à pasta da Pesca visibilidade equivalente à do Ministério da Agricultura. Surpreso com o fato de o Brasil, com sua dimensão continental e rico em água doce, ter apenas 1.475 engenheiros de pesca, o senador informou que terá como desafio estruturar "uma Embrapa da pesca". Ele reconheceu, porém, que, para isso, a comunidade científica especializada no setor terá que aumentar muito no país.

Segundo o senador, na conversa de ontem, Dilma Rousseff lembrou os trabalhos sociais de que ele participou na África, quando era evangelizador da Igreja Universal do Reino de Deus. "A presidenta lembrou que a [atividade da] pesca envolve milhares de pessoas no Brasil, especialmente os mais pobres. E me pediu que atuasse [no ministério] como trabalhei durante dez anos na África."

CÓDIGO FLORESTAL

MARINA SILVA VÊ FARSA NA BANCADA DOS RURALISTAS

Brasília - A ex-senadora Marina Silva disse ontem que se trata de uma farsa a movimentação da bancada ruralista para alterar o texto do novo Código Florestal, aprovado pelo Senado e que terá que ser votado pela Câmara dos Deputados. Ela comparou a decisão da bancada ruralista de apresentar emendas à proposta na Câmara com uma luta de telecatch.

"No meu entendimento, estão ensaiando uma espécie de telecatch, aquela luta que não é de verdade", disse Marina ao participar do seminário Código Florestal: O Que Diz a Ciência?, promovido pelo Comitê Brasil em Defesa das Florestas e do Desenvolvimento Sustentável e a Frente Parlamentar Ambientalista.

Marina diz que existe suposta briga de emendas

"Se faz uma suposta briga entre as emendas que estão sendo apresentadas para tornar o projeto ainda pior e criar um cenário para que se tenha um discurso de sanção do que foi aprovado no Senado", disse Marina.

No seminário, foi lançada campanha pedindo à presidenta Dilma Rousseff para vetar os pontos aprovados pelo Senado que, no entender dos ambientalistas, permitem o desmatamento e concedem anistia a quem desmatou. O deputado Chico Alencar (PSOL-RJ) disse, durante o evento, que haverá uma mobilização nacional denominada "Veta, Dilma".

O deputado Ivan Valente (PSOL-SP) também sustentou que a intenção dos ruralistas em apresentar uma série de emendas na Câmara tem mais o objetivo de confundir. "É um jogo de cena, não se mudou na essência o que para nós é um retrocesso".

O projeto que altera o Código Florestal (PL 1.876/99) foi aprovado na Câmara no ano passado. Como o Senado modificou o texto aprovado pelos deputados, a proposta será votada novamente pela Câmara neste ano.

Labim/UFRN

EDITOR >> Luiz Reinaldo Freitas (luizfreitas.rn@dabr.com.br) economia.rn@dabr.com.br

Porto de Natal na lanterna das exportações

Equipamento foi responsável por apenas 2,5% do valor dos produtos potiguares mandados para o exterior

Felipe Gibson
felipegibson.rn@dabr.com.br

Apenas 2,5% do valor total das exportações potiguares saiu pelo Porto de Natal em 2011. O percentual representa US$ 7,1 milhões do montante gerado pela venda dos produtos do Rio Grande do Norte no mercado internacional. Há seis anos o valor das mercadorias que deixavam o estado pela capital potiguar era de US$ 176,9 milhões em mercadorias. As perdas estão diretamente ligadas a estruturas portuárias em operação nos estados vizinhos, principalmente o Ceará. Os dados foram apresentados na Análise da Balança Comercial (2005-2011) realizada pelo Serviço Nacional de Apoio às Micro e Pequenas Empresas (Sebrae/RN) com base nos números divulgados pelo Ministério do Desenvolvimento, Indústria e Comércio Exterior (MDIC).

A partir de 2006, o Porto de Suape, no Ceará, passou a ser a saída preferencial para os produtos gerados no RN. Tanto que concentra 37,64% dos US$ 281,1 milhões exportados pelo território potiguar. Se considerarmos as estruturas portuárias, os portos de Suape (em Pernambuco), Fortaleza, Recife, e Areia Branca, por onde escoa a produção do sal potiguar, também possuem participações superiores ao Porto de Natal. Entre eles há ainda o aeroporto Augusto Severo, por onde partem 25,9% do valor total das exportações estaduais.

Com base nos dados, a analista técnica do Sebrae/RN, Alinne Dantas Silva, ressalta que somando Parnamirim com os portos de Natal e Areia Branca, chega-se à conclusão que apenas 31,22% do que é produzido em dólares no RN a partir das exportações é lançado ao mercado internacional pelo próprio estado. "Acreditamos que isso se deve à infraestrutura do porto. O de Pecém, por exemplo, é muito melhor estruturado", afirma. O problema está relacionado principalmente ao espaço, como reconhece o diretor técnico da Companhia de Docas do RN (Codern), Hannah Safieh.

Embora considere que há uma discrepância na queda dos valores, causada por uma "mudança na metodologia do cálculo", a Codern não esconde o jogo. "A cidade espremeu o porto", diz o diretor técnico, apontando a falta de uma retroárea maior para embarques e desembarques como causa da preferência de algumas empresas pelo escoamento por outros portos nordestinos. Pendências que se arrastam pelo tempo, como a desocupação da Favela do Maruim para expansão da estrutura, também foram lembradas por Hanna Safieh.

"Enquanto os gestores ficam se lamentando e discutindo nós perdemos mercado", enfatiza. Mesmo assim, Safieh exalta o crescimento de R$ 5 milhões para R$ 8,6 milhões na geração de receita entre 2010 e 2011. De acordo com o diretor técnico, o porto movimenta em uma retroárea aproximada de 40 mil metros quadrados de 400 mil a 450 mil toneladas por ano. No ano passado, a melhor rentabilidade ocorreu, dentro outros fatores, pelo início da exportação do minério de ferro, que prosseguirá em 2012. Ele enfatiza ainda que o desembarque de equipamentos eólicos feito pelo porto também foi operacionalizado com sucesso.

Já quando o assunto é espaço, a visão muda. O diretor técnico revela que alguns produtos começaram a ser descarregados já em cima das carretas pela falta de área disponível. "Os fiscais da Receita Federal sobem ao navio, checam as mercadorias, e elas já saem em comboio", diz, citando um caso ocorrido semana passada com mercadorias que tinham como destino o Maranhão.

Fábio Cortez/DN/D.A Press



Porto vem perdendo espaço para outros equipamentos, maiores e melhores estruturados, no NE como Pecém e Suape

ICMS PARA IMPORTADOS

Empresários e sindicalistas defendem fim de incentivos

Empresários e representantes sindicais criticaram ontem os incentivos que alguns estados dão à importação de produtos. Tanto a Confederação Nacional da Indústria (CNI) quanto a Força Sindical e a Central Única dos trabalhadores (CUT) querem a eliminação dos incentivos do Imposto sobre Circulação de Mercadorias e Serviços (ICMS) dados por alguns estados.

"Essa questão está diretamente ligada à guerra fiscal e é dificultada ainda mais pela questão cambial. Estamos gerando empregos fora do país e desestimulando o empreendedorismo no Brasil", diz o presidente da CNI, Robson Braga de Andrade.

Na opinião dos empresários, a guerra fiscal e os problemas cambiais vem acompanhados ainda de práticas e competitividade desleais de comércio de outros países. "O que estamos fazendo é uma coalizão entre capital e trabalho pelo fim da guerra fiscal nos portos. Estamos preocupados com a desindustrialização e a perda da competitividade do nosso país", explica o presidente do Instituto Aço Brasil, Marco Polo Lopes.

"E os trabalhadores corroboram nossa posição", acrescenta Lopes, referindo-se aos sindicalistas Paulo Pereira da Silva, o Paulinho da Força, presidente da Força Sindical, e ao presidente da CUT em São Paulo, Adi dos Santos Lima, que também participaram de entrevista coletiva sobre o assunto.

Segundo Paulinho, a rapidez com que a desindustrialização está ocorrendo no Brasil surpreende. "O déficit de vários setores industriais está se ampliando e quebrando várias indústrias. Há setores que passaram de um superávit de US$ 600 milhões para um déficit de US$ 37 bilhões. O de autopeças, que tinha superávit em 2004, apresentou agora déficit de US$ 7 bilhões."

Indústria é afetada pelos incentivos

O sindicalista critica o fato de o país contar com apenas 20 fiscais no Porto de Santos (SP). "Dentro do país, a fiscalização é muito mais rígida. Precisamos reestruturar isso imediatamente. Caso contrário, setores muito importantes vão quebrar. Além disso, temos de pressionar o governo a taxar o capital especulativo".

Deputado federal pelo PDT paulista, Paulinho não acredita que dificultar a entrada de importados no país resulte em alta de preços ou inflação para os trabalhadores. "A inflação está controlada. Tivemos ano passado uma inflação de commodities [produtos primários com cotação internacional], mas o governo tem mecanismos para saber onde os preços estão subindo. O que criticamos é a generalidade das importações".

Adi Lima, por sua vez, destaca que o comércio, beneficiado pelas importações, tem sua relevância para a geração de empregos no país, mas considera que outros setores da economia acabam sendo prejudicados. "Estamos registrando o mais baixo índice de desemprego dos últimos anos, mas não estamos pensando apenas em nosso umbigo, nem defendendo o fechamento do mercado brasileiro", ressalta o presidente da CUT em São Paulo.

"O que não podemos é aceitar essa política de importação da forma como está colocada. Estamos olhando para onde caminham as indústrias brasileiras e para os reflexos da desindustrialização para o país." Segundo Adi Lima, é preciso ainda convencer a convencer a sociedade de que o problema também a atinge. "Para mim, não há sensibilidade do governo nessa questão", afirma.

Labim/UFRN

EDITOR >> Luiz Reinaldo Freitas (luizfreitas.rn@dabr.com.br) cidades.rn@dabr.com.br

Ana Amaral/DN/D.A Press



Dos 150 veículos estacionados no Centro Administrativo, 100 foram adquiridos com recursos próprios do Governo Estado. MEC promete enviar outros 100

Á espera de um ministro

Aulas começam hoje, mas 150 ônibus escolares só serão entregues durante visita de Aloízio Mercadante, marcada para o dia 8

Sérgio Henrique Santos
sergiohenrique.rn@dabr.com.br

Começam hoje as aulas na rede estadual de ensino, mas por causa de um capricho do Governo do Estado, milhares de jovens que dependem do transporte escolar para ir ao colégio provavelmente vão levar falta se os professores fizerem chamada no começo do ano letivo. É que ficou marcado para o dia 8 de março a entrega de 150 ônibus escolares, na presença do ministro da Educação, Aloízio Mercadante. Cem desses ônibus foram adquiridos com recursos próprios do governo potiguar. Outros 50 foram conseguidos junto ao governo federal, no projeto Caminho da Escola. Até julho, o ministro já se comprometeu com a governadora Rosalba Ciarlini (DEM) de enviar ao Estado mais 100 ônibus.

Entregar os ônibus na presença do ministro apenas uma semana depois do início das aulas também poderá atrasar mais ainda o início do calendário escolar. Em Currais Novos, por exemplo, dezenas de alunos da comunidade de Negros do Riacho, Zona Rural, estão sem aulas depois que houve um acidente num carro conhecido como pau-de-arara, que resultou na morte de uma criança no ano passado. É nesse tipo de transporte, mais apropriado para cargas e transporte de animais, que muitas prefeituras do interior transportam os estudantes norte-rio-grandenses - crianças, adolescentes e jovens, para suas escolas.

Dos ônibus amarelos e pretos estacionados há meses no Centro Administrativo do Estado, 26 serão distribuídos em Natal, onde o transporte escolar atualmente é feito por meio de ônibus alugados. Os demais serão distribuídos aos municípios do interior. De acordo com a Secretaria Estadual de Educação (Seec), a demora na entrega ocorre por causa da regularização dos veículos. "As causas são as questões burocráticas como emplacamento, documentação e licenciamento e outras situações, necessárias antes que esses veículos comecem a rodar. Os pagamentos, por exemplo, só podem ser feitos após a abertura do orçamento anual, o que ocorreu apenas recentemente", explicou Osvaldo Neto, responsável pelo transporte escolar na Seec.

Além disso, foi realizado também um trabalho com os fiscais de qualidade do Instituto de Pesos e Medidas do Rio Grande do Norte (IPEM-RN), de inspeção de recebimento em 70 ônibus e 30 microônibus. Foram vistoriados 44 itens nos veículos, que têm capacidade para transportar 59 e 25 alunos, respectivamente. Como a maior parte é destinada à Zona Rural, é preciso que sejam veículos com características próprias. Eles devem possuir suspensão do tipo metálica e mais alta que os veículos convencionais para circulação em terrenos acidentados, ter filtros de ar para o funcionamento do motor em estradas empoeiradas, e pneus de uso misto para uso em estradas de terra, asfalto e em trajetos de curtas e médias distâncias. Aqueles com mecanismo de acessibilidade devem ter plataforma elevatória e espaço reservado para cadeiras de rodas, com o sistema de retenção das cadeiras para o transporte de alunos portadores de necessidades especiais.

Além da Zona Rural, municípios como Natal também serão beneficiados, no transporte de estudantes da periferia, por exemplo, para escolas maiores, situadas no centro estendido da capital. Só em Natal, 3.800 crianças e adolescentes serão beneficiados com os novos ônibus escolares. À Secretaria Estadual de Educação, além de fornecer os novos veículos, caberá também fiscalizar seu uso. Durante o carnaval, um ônibus escolar foi apreendido porque estava transportando jovens que iriam ao Carnaval de Macau. Mesmo não pertencente à frota do Estado, é missão do governo fiscalizar o uso desses carros, recebendo, por exemplo, denúncias de infrações. Na última terça-feira, 28, foram publicado no Diário Oficial do Estado (DOE) os critérios e normas para acompanhamento e prestação de contas do Programa Estadual de Transporte Escolar do Rio Grande do Norte (Petern).

Mercadante anunciará investimentos

Após a distribuição dos 250 ônibus previstos para ser enviados aos municípios, o que deve ocorrer até julho, será suprida a necessidade dos municípios do Estado que precisam do transporte escolar. Simultaneamente ao transporte escolar, o ministro da Educação, Aloízio Mercadante deverá anunciar o investimento em terras potiguares, na construção de escolas profissionalizantes e reforma de outras 54 do ensino regular. Outro estímulo que será dado, conforme garantia do MEC, são prêmios para o programa de combate à evasão escolar. O governo divulgou que, na última audiência entre Mercadante e a governadora, em Brasília, o ministro teria elogiado a busca ativa desenvolvida pelo Rio Grande do Norte, que consiste em identificar, por meio de agentes de endemias, alunos que deixaram de frequentar aulas.

O combate à evasão escolar é a principal preocupação do Governo. No ano passado, a rede estadual perdeu 100 mil estudantes, que abandonaram o ano letivo antes do fim. A governadora Rosalba Ciarlini explicou que o governo resolveu premiar os municípios que tiverem melhor desempenho no combate à evasão. "O governo vai convocar os prefeitos para a assinatura de convênios", disse recentemente, afirmando que o MEC será um forte aliado no combate à evasão escolar e na promoção de melhoria na qualidade de ensino. Os contratos possivelmente serão assinados também no dia 8, na presença do ministro Mercadante. Nunca uma autoridade de Brasília foi tão aguardada em terras potiguares.

INDICATIVO DE GREVE

PROFESSORES DECIDEM FUTURO

O primeiro assunto apresentado hoje nas salas de aula das escolas municipais de Natal deve ser a greve do próximo dia 5. Ao contrário dos professores do estado, os magistrados do município decidiram por não adiar o indicativo de greve para o dia 14, e irão votar a paralisação nesta sexta-feira, um dia após o retorno dos alunos das férias. Durante uma assembleia da categoria, na tarde de ontem, foi decidido, mesmo contra a vontade da direção do Sindicato dos Trabalhadores da Educação (Sinte), que a greve será decidida o mais rápido possível em razão do descontentamento dos professores com a proposta da Secretaria Municipal de Educação (SME).

Na última segunda-feira, o titular da pasta, Walter Fonseca, apresentou para direção do Sinte, uma proposta que apontava 10% de reajuste, dividido em três vezes. Os professores, que pedem aumento de 22,22%, não aceitaram a proposição do Município e optaram pelo indicativo. De acordo com a diretora do Sinte, Fátima Cardoso, o salário de um professor do município é de R$ 1.200 para 20 horas semanais, e R$ 1.400 para 30 horas.

"Se o secretário não apresentar uma proposta satisfatória vai ficar muito difícil", declarou Fátima Cardoso, que se mostrou favorável a esperar mais um pouco pela paralisação. "No nosso ponto de vista é inaceitável a proposta do secretário", declarou a secretária geral do sindicato, Janeayre Souto, mostrando a divisão de opiniões dentro da diretoria do Sinte.

Durante a assembleia, a categoria também ficou bastante dividida sobre quando deveria ser a votação do indicativo de greve. Mas independente de ser no dia 2 ou 14, a opinião dos professores era única sobre as condições de trabalho dos magistrados: insatisfação. "O secretário não deu resposta sobre os outros pontos da pauta", reclamou uma professora. Além disso, o grupo se mostrava revoltado com os 30 diretores exonerados dos Centros Municipais de Educação Infantil (CMEIs) que não receberam nenhuma justificativa.

Uma gestora de CMEI informou a reportagem do Diário de Natal que passou o ano de 2011 inteiro recebendo merenda de forma emergencial. "Chegava apenas o recurso federal, que é um complemento, e o da Prefeitura passou o ano todo sem ser repassado. A gente ficou recebendo merenda de forma emergencial, o que prejudicava muito, porque eles não sabiam das nossas necessidades e mandavam o que queriam". (**Maiara Felipe**)

Labim/UFRN

Tecnologia contra as filas

Fábio Cortez/DN/D.A Press



Cena de filas para matrícula na Escola Estadual Santos Dumont, em Parnamirim, deve ficar no passado após inovação

Novo sistema de pré-inscrição on line usado na rede estadual de ensino evita constrangimento da espera por matrículas

Francisco Francerle
franciscofrancerle.rn@dabr.com.br

Começa hoje o ano letivo da rede municipal e estadual do Rio Grande do Norte. No Estado, as aulas serão iniciadas em 698 escolas nas 16 regionais, ainda sem a presença dos 2.900 profissionais concursados que serão convocados e contratados para amenizar o déficit de professor em sala de aula. A Seec ainda não tem o número exato de alunos que freqüentarão as aulas porque as matrículas para novatos prosseguem até hoje. Apesar do início das aulas, os professores da rede municipal votam amanhã um indicativo de greve, enquanto na rede estadual, o indicativo foi adiado para o dia 14.

Este ano, a novidade foi a pré-inscrição on line nas 29 escolas com maior demanda de matrículas escolares. A coordenadora das regionais da Seec considerou um sucesso a inscrição prévia pela Internet para os alunos do Ensino Médio, evitando as tradicionais filas e constrangimentos para quem não conseguia vaga. No dia 17 saiu a primeira lista dos alunos pré-selecionados e hoje sai a segunda lista com as vagas remanescentes, para que os alunos interessados se matriculem no site ou diretamente nas escolas. Elisabeth Jácome disse que a política do governo é de "assegurar" matrículas para todos os alunos do ensino médio, como é o caso daqueles que são oriundos do ensino fundamental, que é de responsabilidade dos municípios.

Da relação das 29 escolas com maior demanda, duas são conveniadas com a Aeronáutica e Marinha, respectivamente a Escola Estadual Santos Dumont, em Parnamirim, e a Escola Estadual Newton Braga, no Alecrim, em Natal. Nessas escolas, que têm 50% das vagas reservadas para filhos de militares, há uma enorme concorrência por uma vaga. As pessoas dormiam na fila e havia casos até de venda de lugares. Com a inscrição on line esses problemas acabaram. A reserva da vaga podia ser feita pelo link de seleção de matrícula de novatos, disponibilizado do portal do Governo do Estado.

Segundo Elizabeth Jácome, a inscrição on line foi apenas uma prévia para implantação do SIGA Eduque, uma tecnologia adquirida pela Seec junto à UFRN (Sistema de Gestão Acadêmica - Siga A), em parceria com o governo federal que deverá modernizar todo o sistema de informatização da educação no estado, alcançando os 310 mil alunos de quase 700 escolas, além de 28 mil professores ativos e não ativos.

"No próximo ano, todas as escolas serão informatizadas com o SIGA Eduque. Já estamos trabalhando com as estruturas e adequando à nossa realidade. Mas a princípio será implantado na sede da Seec, começando pelo cadastramento de todos os profissionais da Secretaria e das Direds e depois será implantado gradativamente nas escolas, disponibilizando, por exemplo, ferramentas essenciais para o professor, aluno e servidores como diário de classe, matrícula, projeto político pedagógico, planejamento, etc", explica Elizabeth.

Convocação

Como somente esta semana é que houve a finalização de todo processo de seleção, a regularização desses profissionais ainda deve demorar de um a dois meses até serem nomeados. De acordo com a Coordenadora das Regionais de Educação (CORE), Elizabeth Jácome, enquanto os novos profissionais não chegam às salas de aula, a secretaria vai trabalhar com suplementação de horas limitadas a 10h por professor, além dos contratos temporários que continuam normalmente.

DIÁRIOS ASSOCIADOS

O DN ONLINE TAMBÉM EVOLUIU.



FAÇA UM UPGRADE NA SUA INFORMAÇÃO.

Agora no DN Online você encontra muito mais conteúdo com mais facilidade: notícias, vídeos, blogs, interatividade. O assunto do dia em detalhes, na hora, com rapidez e a credibilidade que só o Diário de Natal tem.

Acesse. Compartilhe. Anuncie.

www.dnonline.com.br | dnonline

COMANDO DA AERONÁUTICA
DEPARTAMENTO DE CIÊNCIA
E TECNOLOGIA AEROESPACIAL
CENTRO DE LANÇAMENTO DA BARREIRA DO INFERNO

GOVERNO FEDERAL BRASIL PAÍS RICO É PAÍS SEM POBREZA

AVISO DE LICITAÇÃO

Pregão Eletrônico SRP n.º 004/CLBI/2012

OBJETO: Registro de preços para eventual aquisição de purificadores de água. TOTAL DE ITENS: 5. EDITAL: a partir de 29/02/2012, de 08h às 12h e das 13h às 16h, e sexta-feira de 08h às 12h. ENDEREÇO: www.comprasnet.gov.br, www.fab.mil.br ou Seção de Licitações - Rodovia RN 063, Km 11 – Rota do Sol – Parnamirim – RN. ENTREGA DAS PROPOSTAS: a partir de 29/02/2012, às 08:00h, no site www.comprasnet.gov.br. ABERTURA DAS PROPOSTAS: 19/03/2012, às 10:00h (dez horas - horário de Brasília) no site www.comprasnet.gov.br. INFORMAÇÕES GERAIS: todos os horários são com base no horário de Brasília – UG 120015.

MARCO ANTÔNIO VIEIRA DE REZENDE Cel Av
Ordenador de Despesas

cosern Grupo Neoenergia **Companhia Energética do Rio Grande do Norte**

AVISO DE INTERRUPÇÃO NO FORNECIMENTO DE ENERGIA ELÉTRICA

DIA: **08.03.2012 (QUINTA-FEIRA), das 09h00min às 13h00min.**
MUNICÍPIO: **LAGOA SALGADA**
LOCALIDADES: **AREIA BRANCA E ADJACÊNCIAS.**

DIA: **09.03.2012 (SEXTA-FEIRA), das 07h00min às 11h00min.**
MUNICÍPIO: **SANTANA DO MATOS**
LOCALIDADES: **RUA ARISTOFANES FERNANDES CENTRO E ADJACÊNCIAS.**

DIA: **09.03.2012 (SEXTA-FEIRA), das 08h00min às 12h00min.**
MUNICÍPIO: **SÃO FERNANDO**
LOCALIDADES: **SÍTIO BARRA FORTE E ADJACÊNCIAS.**

DIA: **09.03.2012 (SEXTA-FEIRA), das 08h00min às 12h00min**
MUNICÍPIO: **SÃO TOMÉ**
LOCALIDADES: **SÍTIO CARRAPATEIRA E ADJACÊNCIAS.**

DIA: **09.03.2012 (SEXTA-FEIRA), das 08h00min às 12h00min.**
MUNICÍPIO: **TIBAU DO SUL**
LOCALIDADES: **RUA PRAIA DO AMOR E ADJACÊNCIAS.**

DIA: **09.03.2012 (SEXTA-FEIRA), das 08h30min às 12h30min.**
MUNICÍPIO: **SENADOR ELOI DE SOUZA**
LOCALIDADES: **SÍTIO GRAVATÁ E ADJACÊNCIAS.**

DIA: **09.03.2012 (SEXTA-FEIRA), das 09h00min às 13h00min.**
MUNICÍPIO **JOÃO CÂMARA**
LOCALIDADES: **POVOADO DE QUEIMADAS E ADJACÊNCIAS.**

NOTA: A Companhia Energética do Rio Grande do Norte - COSERN procederá à interrupção no fornecimento de energia elétrica para realizar trabalhos de ampliação, melhoramento e de manutenção na sua rede. Caso o serviço seja concluído antes do horário previsto, a rede será energizada sem qualquer outro aviso.

Labim/UFRN

PREFEITURA MUNICIPAL DE SANTA CRUZ/RN

AVISO DE LICITAÇÃO - PREGÃO PRESENCIAL Nº 013/2012

O Município de SANTA CRUZ, através da(o) FUNDO MUNICIPAL DE SAÚDE por intermédio do Pregoeiro, torna público que às **09:00 horas do dia 14 de Março de 2012**, fará realizar licitação na modalidade PREGÃO, tipo menor preço, para Aquisição de Gêneros Alimentícios destinados a Secretaria Municipal de Saúde da cidade de Santa Cruz/RN, de acordo com o que determina a legislação vigente. O Edital e seus anexos encontram-se à disposição dos interessados na sala da Comissão de Licitação, na RUA FERREIRA CHAVES, 40, a partir da publicação deste Aviso, no horário de expediente.

Santa Cruz/RN, 29 de Fevereiro de 2012
Carlos Antonio de Pontes - Pregoeiro

PREFEITURA MUNICIPAL DE GUAMARÉ

AVISO DE LICITAÇÃO - PREGÃO PRESENCIAL Nº025/2012

A Pregoeira Oficial do Município de Guamaré torna público que irá realizar licitação na Modalidade Pregão Presencial, no **dia 15 de MARÇO de 2012**, às 09:00h (horário local) na sede da Prefeitura Municipal à Rua Luiz de Souza Miranda nº 116 - Centro (Setor de Licitações). Objeto: AQUISIÇÃO DE MEDICAMENTOS DE MÉDIA E ALTA COMPLEXIDADE AMBULATORIAL E HOSPITALAR VISANDO ATENDER AS NECESSIDADES DOS PACIENTES/USUARIOS ATENDIDOS NAS UNIDADES, REPRESENTADOS PELO HOSPITAL MANOEL LUCAS DE MIRANDA E PELA UNIDADE DE SAÚDE DE BAIXA DO MEIO DO MUNICÍPIO DE GUAMARÉ, DURANTE O EXERCÍCIO DE 2012, conforme Especificação do ANEXO 1 do Edital. Horário de atendimento externo de 08:00 às 12:00 h.

Dione Maria do Nascimento - Pregoeira

PREFEITURA MUNICIPAL DE GUAMARÉ

AVISO DE LICITAÇÃO - TOMADA DE PREÇOS Nº 002/2012

A Comissão Permanente de Licitação da Prefeitura Municipal de Guamaré/RN torna público que irá realizar licitação na modalidade Tomada de Preço, no dia **19 de MARÇO de 2012, às 15:00h (HORARIO LOCAL)** na Sede da Prefeitura Municipal, sito à Rua Luiz de Souza Miranda, 116 - Centro (Setor de Licitações). Atendimento de 08:00h as 12:00h OBJETO: CONTRATAÇÃO DE PESSOA JURÍDICA ESPECIALIZADA PARA REALIZAR OS SERVIÇOS DE ELABORAÇÃO DO PLANO DE SANEAMENTO BÁSICO DO MUNICÍPIO DE GUAMARÉ/RN. A quem interessar encontra-se a disposição o Edital e anexos na integra.

Guamaré/RN, 28 de fevereiro de 2012
Dione Maria do Nascimento - Presidente da Comissão

FIERN SESI SENAI IEL **SENAI**

DEPARTAMENTO REGIONAL DO RIO GRANDE DO NORTE
COMISSÃO PERMANENTE DE LICITAÇÃO

AVISO DE LICITAÇÃO

O SERVIÇO NACIONAL DE APRENDIZAGEM INDUSTRIAL – SENAI-DR/RN, através do Presidente da CPL, torna público a realização das seguintes Concorrências:
1) Concorrência de nº 004/2012 – SENAI-DR/RN. Objeto: Aquisição de máquinas e equipamentos de automação industrial. **Abertura dia 19 de março de 2012, às 16:00 horas.**
2) Concorrência de nº 005/2012 – SENAI-DR/RN. Objeto: Aquisição de máquinas e equipamentos de metalurgia e soldagem. **Abertura dia 22 de março de 2012, às 16:00 horas.**

Natal (RN), 29 de fevereiro de 2012.
Adalberto Jorge Vieira Pinto
Presidente da CPL - SENAI-DR/RN

CAIXA Ministério da Fazenda GOVERNO FEDERAL BRASIL PAÍS RICO É PAÍS SEM POBREZA

AVISO DE LICITAÇÃO

Pregão Eletrônico nº. 012/7073-2012

Objeto: Contratação de empresa, pelo período de 24 (vinte e quatro) meses, para prestação de serviços de transporte e abastecimento/desabastecimento de numerário, acionamentos em Posto de Atendimento Eletrônico (PAE) externos simples, Posto de Atendimento Eletrônico (PAE) externos múltiplos e Salas Não Contíguas (SNC) CAIXA e custódia de numerário, no âmbito da região de Mossoró, no Estado do Rio Grande do Norte. Credenciamento: até as 23:59 do dia 14/03/2012. Recebimento das propostas: até as 09:00 do dia 15/03/2012. Recebimento dos lances: das 09:00 às 09:30 do dia 16/03/2012, todos no horário de Brasília/DF. Edital e informações no endereço www.caixa.gov.br, na coluna Sobre a CAIXA escolher Compras CAIXA/Compras da CAIXA/Pregão Eletrônico/Editais/Abrangência Recife (OK). Mais informações: Av. Lins Petit, nº. 100 - 6º Andar -Recife/PE – Tel. (81) 3236-9802 e fax (81) 3236-9829, das 10:00 às 16:00.

CORREIOS Ministério das Comunicações GOVERNO FEDERAL BRASIL PAÍS RICO É PAÍS SEM POBREZA

EMPRESA BRASILEIRA DE CORREIOS E TELÉGRAFOS
DIRETORIA REGIONAL DO RIO GRANDE DO NORTE

AVISO DE LICITAÇÃO

Pregão Eletrônico – PGE-12000003/2012

OBJETO: Contratação de empresa para Execução dos Serviços de Mão de Obra Temporária para os cargos de Carteiro e Operador de Triagem e Transbordo; EDITAL E INFORMAÇÕES: www.correios.com.br; Fone: (84) 3232-6458; Fax: (84) 3206-5543; e-mail: gerad-cpl-rn@correios.com.br; Horário: das 8h00min as 11h00min e das 14h00min as 17h00min. SESSÃO PÚBLICA PELA INTERNET NO ENDEREÇO ELETRÔNICO: www.licitacoes-e.com.br. RECEBIMENTO DAS PROPOSTAS ATÉ 15/03/2012 as 09h00min; INICIO DA DISPUTA DE PREÇOS: 15/03/2012 as 10h00min. Todos os horários são os de Brasília.

JOSÉ PAULO DE MEDEIROS JÚNIOR
PREGOEIRO – PRT/RN – 263/2012

Servidores municipais à pé

Apesar do desconto, mais de 900 funcionários estão há três meses sem receber vales-transporte. Dívida do município é empecilho

Paulo Nascimento
Especial para o Diário de Natal
paulonascimento.rn@dabr.com.br

Carlos Santos/DN/D.A Press



Sinsenat recorreu à Justiça para assegurar direito dos servidores

Três meses de descontos nos salários e nada de ter vale-transporte disponível nos seus cartões. Esta é a situação a que estão submetidos centenas de servidores públicos do município de Natal. Isto porque desde dezembro do ano passado, Prefeitura do Natal e o Sindicato das Empresas de Transporte Urbano de Passageiros do Município do Natal (Seturn), que presta com exclusividade o serviço de fornecimento de vales-transporte ao município, entraram em uma disputa para ver quem devia mais dinheiro um ao outro, deixando os servidores no meio do "tiroteio".

O débito milionário da prefeitura com o Setúrn impediu a recarga dos cartões. A administração afirma que o valor da dívida é de R$ 1,5 milhão, enquanto que o sindicato diz que o valor chega a mais de R$ 2,5 milhões. Todos os dados estão disponíveis em uma ação cível movida pela prefeitura contra o Seturn em dezembro do ano passado. A prefeitura afirmou, no processo, que, de acordo com o contrato, 929 servidores e 350 estagiários receberiam o auxílio-transporte, o que totaliza um pagamento mensal de cerca de R$ 350 mil por mês, somando um contrato que teve R$ 4 milhões empenhados em janeiro do ano passado.

Deste dinheiro o Seturn afirma só ter visto a metade, por isso a razão do corte. A prefeitura diz que deixou de pagar porque todas as empresas de transporte ligadas ao sindicato patronal (no total de sete) que operam em Natal estavam em débito com a Fazenda Municipal, devendo parcelas de Imposto Sobre Serviços (ISS), segundo informam as certidões positivas apresentadas pela Procuradoria Geral do Município no processo, e multas de trânsito. "As empresas têm direito ao sigilo fiscal, por isso suas dívidas não podem ser abertas. Não posso comentar sobre a quantidade devida, assim como também não podemos generalizar dizendo que todas são devedoras", limitou-se a comentar André Macêdo, titular da Secretaria Municipal de Tributação (Semut). Assim, a prefeitura propôs um "toma lá, dá cá", trocando as dívidas das empresas pela sua dívida com o Seturn.

A proposta não foi aceita pelo sindicato. A defesa do Seturn afirmou que a entidade não tinha relação direta com as dívidas empresarias e ela própria estaria com o "nome limpo", por essa razão deveria receber pelos serviços a que foi contratada. Contando apenas com dezembro do ano passado, a dívida da prefeitura era de R$ 369.080,40, sendo R$ 162.122 da Secretaria Municipal de Administração e Gestão Estratégica (Segelm), R$ 85.184 da Secretaria Municipal de Educação (SME) e R$ 121.774,40 da Secretaria Municipal de Saúde (SMS). Com a decisão judicial favorável ao Seturn, a prefeitura resolver desistir da ação e celebrar um acordo, segundo consta em um documento datado de 31 de janeiro e disponível no processo movido pela administração municipal contra o sindicato. "O juiz concordou com a nossa argumentação. No entanto, existe o débito da prefeitura e por isso ela deve primeiro honrar os compromissos", explicou Augusto Maranhão, diretor de comunicação do Seturn.

Interferência

Os atrasos, no entanto, continuam e os servidores seguem sem o vale-transporte. Por isso, o Sindicato dos Servidores Públicos Municipais de Natal (Sinsenat) resolveu entrar na justiça para ter seus direitos garantidos. "Estes atrasos vem desde o ano passado. O valor é descontado no contra-cheque mas não é colocado nos cartões", confirmou Soraya Godeiro, presidente do Sinsenat. O juiz Airton Pinheiro, da 5ª Vara da Fazenda Pública, deu ganho de causa para o sindicato, determinando que o município tome as providências necessárias para que os cartões de vale transporte dos servidores representados pelo Sinsenat fossem recarregados no prazo de dez dias.

O município, segundo a decisão do juiz, não apresentou provas de que o desconto não estava acontecendo ou que os cartões estavam sendo recarregados, demonstrando a confirmação do que foi pedido pelo Sinsenat. "Observe-se que não se trata de conceder um benefício novo aos servidores (que encontraria impedimento na Lei 9494/97), mas sim, de determinar ao Município que cumpra as obrigações prestando o benefício deferido ao servidor, qual seja, a concessão do vale transporte", decidiu Airton Pinheiro. Segundo a presidente do Sinsenat, os servidores irão aguardar o prazo da decisão judicial. "Caso não ocorra tudo direito, iremos denunciar o não-cumprimento da decisão da justiça, o que pode incorrer em improbidade pelo município", confirmou Soraya Godeiro.

CASO F. GOMES

ADVOGADO ABANDONA DEFESA DE ACUSADO

O advogado Antônio Carlos Oliveira, até então responsável pela defesa do comerciante Lailson Lopes, acusado pela Polícia Civil de ser o mandante da morte do jornalista Francisco Gomes, o F. Gomes, protocolou na última terça-feira o pedido de renúncia da defesa. Em entrevista ao programa Comando Geral da Rádio Caicó AM, Antônio Carlos alegou motivos de foro íntimo para deixar a defesa de Lailson Lopes, atualmente preso no município de Caraúbas, desde fevereiro de 2011. "Nós nos sentimos prejudicados por causa da divulgação de notícias infundadas sobre o envolvimento de outras pessoas no crime, então nos afastamos do caso".

Labim/UFRN

CABO JEOÁS

Defesa ingressa com novo pedido de habeas corpus

O advogado Lúcio de Oliveira Silva, que representa a Associação dos Cabos e Soldados do Rio Grande do Norte (ACS/RN), entrou com novo pedido de liberdade em favor do presidente da entidade, o cabo PM Jeoás Santos, junto à Justiça da Bahia. Dessa vez, o argumento é de que está havendo "cerceamento da defesa", ou seja, os defensores não estão tendo acesso aos autos do processo contra o policial potiguar, acusado de ser um dos coordenadores da invasão ao prédio Assembleia Legistiva baiana durante a greve dos PMs daquele estado. Em carta aberta, Jeoás considera sua prisão como retaliação à sua luta em favor dos direitos de sua categoria.

Lúcio Silva entrou com o novo pedido de habeas corpus ontem no Tribunal de Justiça da Bahia. O motivo, segundo ele, é de que a defesa está sendo impedida de trabalhar, pois os requerimentos para ter acesso às informações do processo têm sido negados pela Justiça daquele estado. "Já fiz diversos requerimentos, mas nunca sou atendido, sob a desculpa de que o processo corre em segredo de justiça". O último habeas corpus foi negado.

O advogado afirma ainda que está entrando com uma representação junto ao CNJ contra a Justiça baiana devido ao "cerceamento". Com ajuda de advogados daquele estado, ele também está movendo uma ação contra a juíza Janete Fadul de Oliveira, que decretou a prisão de Jeoás no último dia 6, juntamente com outros envolvidos nas manifestações da PM baiana, por não conceder informações sobre o processo.

Críticas

O cabo PM Jeoás está detido desde 14 de fevereiro, por força de uma mandado de prisão, na carceragem quartel do Batalhão de Operações Especiais (Bope) do RN. Ontem, a ACS divulgou uma carta aberta em que o seu presidente destaca a sua participação em movimentos e debates em defesa da valorização profissional dos policiais militares em todo o país, como vice-presidente da Associação Nacional dos Praças (Anaspra).

Na carta, Jeoás Santos considera que "a minha prisão e a de outros companheiros policiais e bombeiros militares tem se demonstrado uma postura de retaliação, insanidade e insensatez". Porém, diante disso, o policial afirma que "minha luta não será em vão e que todas as perseguições e retaliações, que sofremos por defender nossa categoria, terão resposta no momento certo, pois já sabemos nos impor e nos fazer respeitar". Ele ainda lamenta que "lutamos simplesmente para sermos tratados como qualquer cidadão brasileiro, mas somos tratados como bandidos e proibidos de reivindicar nossos direitos, com risco de prisão e exclusão, sem um devido processo legal, como desmanda a Constituição. **(PN)**

SESC ALECRIM

Homem é baleado em tentativa de assalto

Um bandido foi preso e outro está foragido após uma tentativa de assalto a unidade do Sesc no Alecrim no final da manhã de ontem. Um cliente chegou a ser atingido por um tiro de raspão, mas passa bem, depois de ter sido encaminhado para o Hospital Walfredo Gurgel. A informação foi passada pelo delegado Natanion de Freitas, titular na 3ª DP.

O delegado informou que a tentativa de assalto aconteceu por volta das 11h30. Um homem armado invadiu o Sesc e anunciou o assalto. Ele exigiu que os clientes e funcionários ficassem todos de um lado só, e se dirigiu a uma vítima, pedindo todos os seus pertences. O seu comparsa ficou do lado fora, dando cobertura.

Ao perceber a movimentação, o vigilante do local trocou tiros com o bandido que estava do lado de fora. Nesse momento, um cliente foi atingido por um disparo. O assaltante que estava dentro do Sesc conseguiu fugir. Já o que estava fora do estabelecimento, tentou abordar um taxista, mas foi pego por um policial militar que estava trabalhando próximo ao local.

O acusado foi encaminhado para a 3ª DP. No local, ele negou que estava cometendo o assalto e afirmou que foi ao local apenas para matar um homem. Ele apresentou uma documentação que a polícia suspeita que seja falsa. O acusado será autuado por tentativa de roubo; disparo em via pública, uso de documentos falsos, além da tentativa de homicídio. **(Márcela Cavalcanti)**

Eduardo Maia/DN/D.A Press



Maior fiscalização da Lei Seca foi vista como fator de diminuição do número de acidentes e mortes no trânsito

Verão com menos crimes e acidentes

Estatísticas apresentadas pela Sesed após Operação Verão mostram queda de 8,4% no número de homicídios

Paulo de Sousa
jpaulosousa.rn@dabr.com.br

A chamada Operação Verão, realizada desde o dia 23 de dezembro de 2011 até o término do carnaval deste ano, resultou numa redução de 8,4% no número de assassinatos e de 3,5% em roubos a pessoas. Além disso, as ocorrências de trânsito em todo o Rio Grande do Norte caíram 7% em relação ao ano passado, enquanto que o número de mortes teve queda de 2,8%. As informações foram divulgadas pelo secretário estadual de Segurança Pública e Defesa Social, Aldair da Rocha.

O diretor do Serviço de Atendimento Móvel de Urgência (Samu) Metropolitano, Luiz Roberto Fonseca, destaca que, durante a operação deste ano, foram reduzidas em 60% as ocorrências de traumas relacionados à ingestão de bebidas alcoólicas, comparando-se com a mesma ação no ano passado.

Durante o período de realização da operação, Aldair da Rocha destaca que houve um aumento de 5,1% nos atendimentos feitos pela Polícia em comparação ao ano anterior. Neste período, 101 armas foram apreendidas em todo o estado e foram feitos 149 autos em flagrante. O Corpo de Bombeiros realizou 86 salvamentos aquáticos. No entanto, 30 pessoas morreram afogadas em todo o RN durante este verão, mesmo saldo do ano anterior.

O inspetor Rosemberg Alves, superintendente da Polícia Rodoviária Federal (PRF) no RN, informa ainda que, durante a Operação Verão deste ano, houve uma redução de 9,8% dos acidentes nas estradas federais em território potiguar, além de 35% menos mortos no trânsito. Além disso, 530 pessoas foram autuadas por embriaguez ao volante. O Comando de Policiamento Rodoviário Estadual (CPRE) apreendeu, durante esse período, 616 carteiras de habilitação por diversos motivos.

Para o diretor do Samu metropolitano, o trabalho das polícias de trânsito refletiram diretamente no trabalho dos socorristas. "Inclusive, no segundo final de semana da operação, nós não registramos qualquer ocorrência de trauma no trânsito". Luiz Roberto elogia a fiscalização feita em relação à Lei Seca e afirma que "tudo o que o Samu conseguiu se deve ao trabalho dos agentes de Segurança". Aldair da Rocha, por sua vez, alega que "não estamos comemorando, pois isso não é festa. Apenas faz parte do nosso trabalho diário reduzir a criminalidade e o número de acidentes".



MACAÍBA
CADA VEZ MELHOR

Avenida Mônica Dantas, 34, Centro
59280-000 Macaíba/RN
CNPJ: 08.234.148/0001-00

AVISO DE LICITAÇÃO

A Comissão de Licitação do Município de Macaíba/RN, no uso de suas atribuições legais, torna público se encontra aberto procedimento administrativo – **CHAMADA PÚBLICA Nº. 001/2012,** visando cadastrar pessoas físicas e jurídicas para fornecimento de gêneros alimentícios destinados aos alunos da Rede Municipal de Ensino, em atendimento à Resolução/FNDE/CD/Nº. 38, Lei Federal Nº. 11.947/2009, sendo os mesmos adquiridos diretamente da Agricultura Familiar e do Empreendedor Familiar Rural. Os interessados terão a partir do dia 05/03/2012 para realizarem o seu cadastramento. O edital na íntegra estará à disposição dos interessados na Sede do Executivo Municipal, no horário das 8 h às 14 h. Macaíba/RN, 29/02/2012. Mileni M. Pessoa. Presidente da CPL/PMM.

Labim/UFRN

EDITORA >> Adriana Amorim (adrianaamorim.rn@dabr.com.br) muito.rn@dabr.com.br

Diga que me odeia com amor

Este é o tema do Grito Rock em Natal, cuja programação ocorrerá neste sábado, em diversos pontos da Ribeira

Sérgio Vilar
sergiovilar.rn@dabr.com.br

O rock do novo século se despiu da pecha do sexo e drogas. Até ficou mais colorido. Há quem diga que morreu. Em vez do braço em riste e os dedos em V sugerindo paz e amor, o slogan da geração facebook carece de duas mãos para projetar um coração inocente, açucarado, longe do rock grunge do Nirvana - talvez o último fenômeno do gênero. Mas o rock ainda se faz ouvir e é adorado por nove a cada dez jovens "descolados". E embora mais limpinho e sem atitude, é hoje mais independente das leis de mercado. Um retrato fiel dessa nova cena acontece neste sábado em Natal. É o Grito Rock - um dia inteiro de programação cultural gratuita e diversificada, em ruas, becos e casas do bairro da Ribeira.

A ligação do evento com a contemporaneidade está na articulação de coletivos independentes na produção. A iniciativa é do movimento Fora do Eixo, surgido em Curitiba no fim de 2005 e espalhado pelo Brasil feito peste epidêmica. Hoje são uma Rede responsável pelo novo conceito de produção independente no Brasil. Em suma, eles criaram um circuito a partir de braços da rede espalhados pelo país. E nessa rota circulam bandas e artistas independentes, geralmente com pouco espaço de divulgação e mídia. O Fora do Eixo cede espaço, alguma logística de hospedagem e alimentação, proporciona troca de experiências com grupos de outros estados e não paga nada pelo show do artista.

Carlos Santos/DN/D.A Press



Evento está sendo produzido pelo Tropa Trupe, com a colaboração de Renata Marques (esquerda) e Nathália Santana (direita)



Essa será mais ou menos a dinâmica do Grito Rock Natal: diversos artistas e manifestações culturais inseridos na programação do evento de forma voluntária, sem cachê e com o pagamento da divulgação de sua arte e intercâmbio de conhecimentos. E se as duas primeiras edições do Grito Rock se voltaram à música, neste sábado as artes visuais, o audiovisual, a arte performance, as artes cênicas, a dança, a poesia e até um fórum para debater a relação da arte contemporânea no espaço público urbano, dividirão as atenções do público. Será algo próximo a uma edição do Circuito Ribeira. Os palcos principais serão a Casa da Ribeira, o Beco da Quarentena e Nalva Melo Café Salão.

Programação é gratuita e voluntária

SERVIÇO

Grito Rock Natal
O que: evento integrado de música, artes visuais, audiovisual, arte performance, dança, poesia e artes cênicas
Data e horário: sábado, das 15h às 21h
Ambientes: Rua Frei Miguelinho, Beco da Quarentena, Gira Dança, Atores a Deriva, Nalva Melo Café Salão e Casa da Ribeira
Acesso livre
Informações: www.gritorock.com.br
Contatos: (84) 9154-9792 / 9920-5376

PROGRAMAÇÃO

@VIVÊNCIAS
- Oficina de Carimbo Artesanal com Patrícia Souza
- Dos encontros, vivência poética e teatral com Thiago Medeiros

@MOSTRA OCUPAÇÃO
- Mostra de trabalho em suporte vinil, pôster, lambe, stick...

@PERFORMANCES
- Badu Morais
- Rodrigo Silbat
- Egbe Capoeira Angola
- Plínio Sanderson
- Coletivo Amostra

@INTERVENÇÕES URBANAS
- Coletivo Outros Potes
- CUFA
- Coletivo 122
- Coletivo Arne
- Intervenção Camada de Ozônio - Anderson Leão e Alvaro Dantas

@ESCAMBO CENTRAL + DISCOTECAGEM
Espaço aberto para trocas e vendas

- Daslouka Brechó
- Bolsas Pra Caber
- Sandálias Parêa
- Marcha da Maconha
- Coletivo Outros Potes
- Ideias Verdes (distribuição de mudas nativas)
- Centro de Cultura da Vila de Ponta Negra

@FÓRUM ARTE CIDADE
- Mostra de vídeos
- Exposição e premiação do Concurso Artefato
- Observatório

@CABARET
Números e esquetes cênicas em Nalva Melo Café Salão

- Tropa Trupe
- Gira Dança
- Força Zouk
- Shaman Tribal
- Fragmento do espetáculo 'Para parar de me doer' com Thiago Medeiros
- Fragmentos do espetáculo Não pise na Dama com Carol Pineiro
- Fragmento do projeto Poesia Comestível Língua & Coração, com Gabi Sales e Letícia Torres
- Fragmento do Espetáculo Yabas - Coletivo Nkinnkin

Momento musical: Grupo Sotaque - Eduardo Juarez (violão) e Ozni (piano)
Berimblues

Movimento nacional tenta unir forças

O Grito Rock é um movimento nacional realizado durante um mês em praticamente todas as capitais brasileiras e já extrapolado para vários países da América Latina e alguns países europeus, como Portugal. Em Natal - cujo tema é "Diga que me odeia com amor" -, o evento está sendo produzido pelo Tropa Trupe, com a colaboração de Nathália Santana, do Coletivo Outros Potes e apoios diversos na divulgação e montagem. A produtora do Tropa Trupe Renata Marques conta que o grupo mergulhou no universo do Fora do Eixo quando encerrou suas atividades no Circo montado na UFRN e a partir desse contato surgiu a possibilidade de organizar a terceira edição do Grito Rock Natal.

Na programação, Renata destaca a palestra da coordenadora regional do Fora do Eixo, Taísa Andrade. "Ela explicará todo o mecanismo de funcionamento da Rede Fora do Eixo. É também uma oportunidade para o artista ou grupo que queira se aproximar da Rede". Outras temáticas explicitadas na palestra serão o sistema próprio de banco criado pelo movimento, a economia solidária, economia criativa e a proposta de universidade livre. Outro destaque é a realização do Fórum Arte Cidade. "O objetivo do fórum é sociabilizar interessados, artistas e estudiosos sobre arte contemporânea, arte urbana e a cidade, além de promover encaminhamentos para as próximas discussões e ações artístas em Natal".

> **"O objetivo é sociabilizar interessados, artistas e estudiosos sobre arte contemporânea, arte urbana e a cidade, além de aproximá-los à rede Fora do Eixo"**
>
> **Renata Marques** - organizadora

Labim/UFRN



FLÁVIA FREIRE
e-mail: flaviafreire.rn@dabr.com.br

social

DEU NO twitter

@flafreire

@IngredhPimenta - "Tem que colocar os dois pés no chão. Mesmo que o coração esteja em ritmo de música romântica e a cabeça no planeta dos apaixonados"

DONA CEGONHA

Após viagem pelo Velho Continente, os advogados "brás" Pedro Syoko e Isabela Monte descobriram, na última terça-feira, que tem baby à vista. O casal está para lá de feliz e a Coluna faz coro de muita saúde, amor e felicidades para essa família que ficará mais completa em breve!

EM TEMPO!

Felicidades para a amiga Jú Manzano que, na última terça-feira, comemorou o primeiro mês do seu fofíssimo Léo.

ABALANDO EM SAMPA

Nós cantamos a bola há alguns dias que na Pauliceia Desvairada estaria acontecendo a Gift Fair, no Expo Center Norte. E a potiguar bacanuda Suzana Fonseca está - simplesmente - com um estande próprio, mostrando a produção da "Firulas".

SÁBADO DE SOL

No sabadão, a Praia Devassa vai bombar mais que nunca... Quem vai fazer a animação são os "brás" D'vibe Band e Sax in The House. Alguém duvida que vai ser a festa?

SPRING BREAK

O competentão Murillo Felinto não pensa em outra coisa, senão o Spring Break. É que o empresário levará uma galera animadíssima para aproveitar a "the party", entre 17 e 24 de março, para - literalmente - se esbaldar num paraíso feito de quilômetros de praias de areia branca e mar azul-turquesa.

NAMORO OU AMIZADE?

Não se fala outra coisa nos sites e blogs de celebridades pelo Brasil. O assunto que está bombando é o possível namoro entre a nossa miss Larissa Costa e o atacante do Fluminense Fred... Principalmente depois da homenagem que a bela recebeu do boleiro, após o gol contra o Vasco no último domingo, em que ele comemorou fazendo um "L" com uma das mãos e um largo sorriso.

>>>

Nós conversamos com a queridona, que disse tratar-se de uma bela amizade, que de fato já conheceu a filha de Fred, Geovanna, mas que estão se conhecendo... É, parece que a beleza potiguar está mesmo arrancando suspiros do atleta... Coisa que não é difícil, neah??? Aguardem cartas!

Arquivo pessoal/Divulgação



FredGol não se inibiu... e na hora do gol que deu o título carioca ao Flu, comemorou fazendo o "L" para a nossa Miss Larissa Costa.

Giovanna Hackradt/Divulgação



A nossa foto do Só No Carão estampou inclusive, a página inicial do Futebol Interior.

VIVAS!

Arquivo pessoal/Divulgação



Em dia de Festa para Iberê Ferreira de Souza, a ex-governadora Wilma de Faria fez questão de abraçar o amigo pela passagem de seu natalício.

Flavia Freire/DN/D.A Press



Os parabéns especiais da Coluna, hoje, vão para a fofolete Fabiana Gondim, amada do descoladíssimo Fred Alecrim. A você, querida, muitas felicidades!

SUPER RECEPÇÃO

Nélio Júnior e Patricia Guedeville sendo recepcionados em Portugal pelo casal mais astral de Lisboa, Carlos Marques e Miriam de Sousa.

Arquivo pessoal/Divulgação



Velinhas para...

● Ana Clara Medeiros Santos ● Rogério Santos ● José Dantas

Labim/UFRN

passatempo

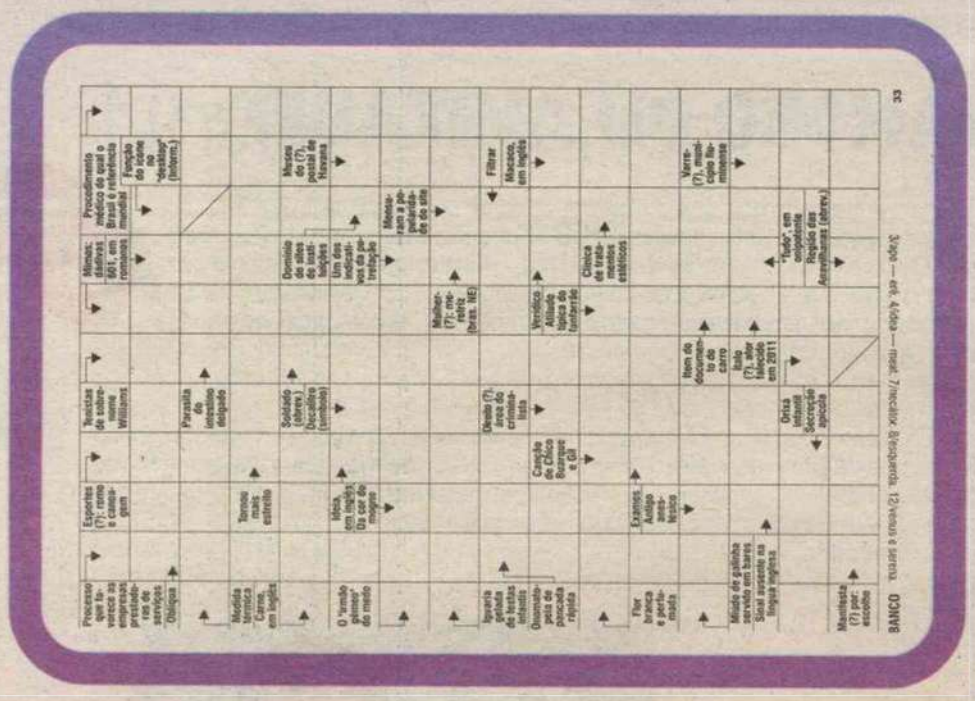

sudoku

	8			1	5			
5			4	9		8		7
					2			
		3						
	4		2			3		
	9	8				5	6	
	1						4	
		2		8				
		9	1	3	6		2	

RESPOSTAS

7	8	4	6	1	5	9	3	2
5	2	6	4	9	3	8	1	7
9	3	1	8	7	2	4	5	6
6	7	3	9	5	1	2	8	4
1	4	5	2	6	8	3	7	9
2	9	8	3	4	7	5	6	1
8	1	7	5	2	9	6	4	3
3	6	2	7	8	4	1	9	5
4	5	9	1	3	6	7	2	8

	T	A		V	P				C											
	E	S	Q	U	E	R	D	A	I											
G	R	A	U		N	E	C	A	T	O	R									
	C		A	F	U	N	I	L	O	U										
M	E	A	T		S	D		H		R										
	I		I	D	E	A		O	R	G										
F	R	A	C	A	S	S	O		U	I										
P	I	C	O	L	E		D	A	M	A										
	Z	A	S		R	A	O	C		P										
	A	J		P	E		R	E	A	L										
A	Ç	U	C	E	N	A		S	P	A										
	A		A	N	A	L	I	S	E	S										
M	O	E	L	A		A	N	O		T										
		T	I	L		R	O	S	S	I										
A	R	E	C		E	D			A	C										
	P	R	E	F	E	R	E	N	C	I	A									

ALEGRIA

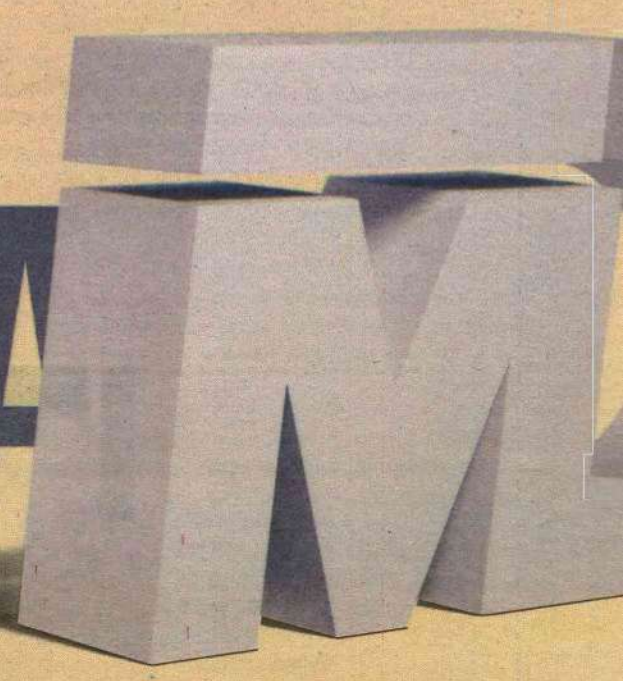

oitoerros

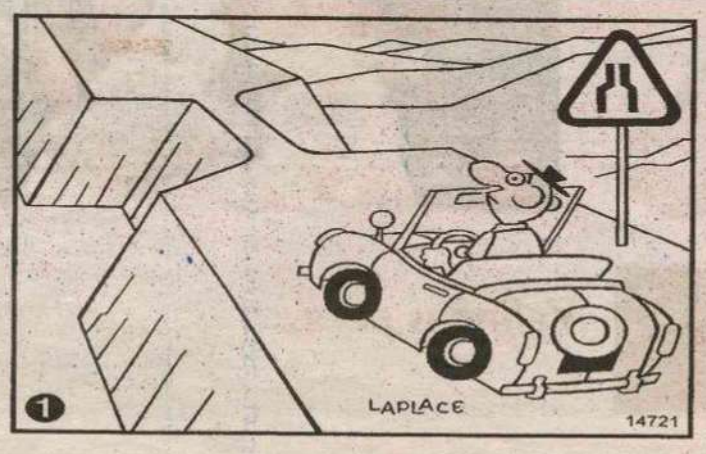

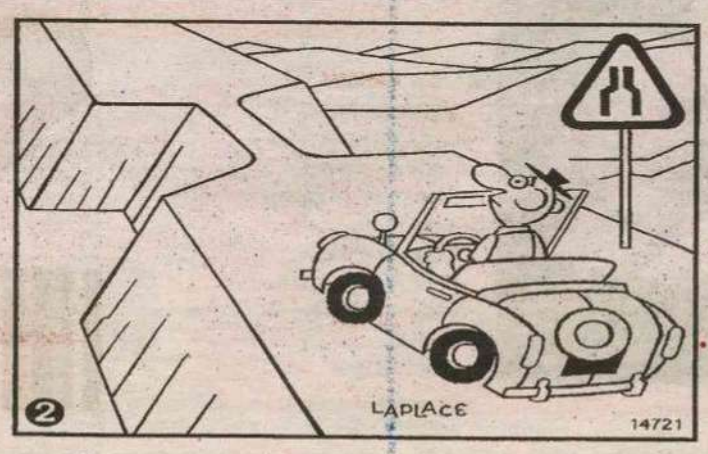

Solução: 1- Listra na estrada, próxima à parte mais estreita. 2- Montanha à direita. 3- Elevação no solo, à direita. 4- Tamanho do retrovisor interno. 5- Braço direito do motorista. 6- Mão esquerda do motorista. 7- Para-lama traseiro do carro. 8- Pneu traseiro do carro.

Labim/UFRN

programação

resumo novelas

GLOBO

MALHAÇÃO

Nelson consola Laura, que decide contar para Filipe sobre a armação de Débora contra Guido. Alexia chega no momento em que Gabriel está repreendendo Cristal por ter colocado a vida de seu filho em risco. Laura diz para Guido que Débora é responsável por sua demissão e ele diz que sempre soube disso. Laura avisa a Débora que ela responderá na Justiça pelo que fez com Guido. Moisés chega à casa de Cristal e questiona a presença de Alexia.

A VIDA DA GENTE

A emissora não divulgou os capítulos finais.

AQUELE BEIJO

Rubinho presta solidariedade a Cláudia. Raíssa suspeita que ela e Sebastião foram roubados por Violante e vai atrás dela na casa de Marieta. Belezinha se solidariza com Agenor. Otavo diz a Raíssa que a sogra deve ter um cúmplice. Sarita reúne o pessoal do Lar e propõe melhorias para o orfanato. Diva chantageia Deusa. Grace Kelly diz a Maruschka que sabe onde está o documento que doa o Covil do Bagre para Iara.

FINA ESTAMPA

Quinzé conta para Griselda e Gigante que Fabrícia é homem. Solange é convidada para participar de programas de TV. Guaracy revela para Esther que passou a noite com Griselda. Edvaldo pede Glória em casamento. Passam-se duas semanas. Griselda prepara sua mansão para o casamento de Amália. Juan Guilherme descobre que Chiara está mesmo doente, mas que pode ser curada com uma operação. Griselda tranca Tereza Cristina, Ferdinand e os ratos na sauna.

SBT

CORAÇÕES FERIDOS

Vitor chega a acreditar que Amanda vai embora com ele para São Paulo, mas ela diz que foi só se despedir do primo. Amanda pede para Regina contar o que sabe sobre a namorada de Rodrigo. Regina revela a Amanda que na carta, a namorada de Rodrigo escreveu que o tio dela não aceitava a relação dos dois. Amanda lembra de uma discussão que teve com Aline e afirma a Regina que Aline está se passando por ela.

RECORD

REBELDE

Alice diz que não lhe contou sobre o beijo para não provocar uma briga. Jonas fica preocupado que Pilar possa ter sumido. Beto diz a Vitória que gostaria de ir ao cinema com ela e lhe oferece drogas. Cris tenta seduzir Vicente, mas ele é atraído pela visão de Becky. Carla comenta que Vitória parece mais animada. Maria sugere que Vitória estava fazendo algo no banheiro e Carla questiona a amiga. Binho leva Pilar para sua casa.

VIDAS EM JOGO

No caminho para o vestiário, Wellington conta para Edmundo que usa anabolizantes. O preparador físico afirma que Wellington está fora do Cariocas. Sozinho, Wellington chora muito, extremamente arrependido. O jogador caminha por uma rua perigosa, repleta de traficantes e usuários de drogas. Wellington ajuda uma mulher que estava sendo agredida. Ela pede a camisa do jogador em troca de uma pedra de crack.

REI DAVI

Não há exibição.

hoje na tv

INTERTV CABUGI
GLOBO - CANAL 11

04H55 SAGRADO
05H00 TELECURSOS
06H00 GLOBO RURAL
06H30 BOM DIA RN
07H30 BOM DIA BRASIL
08H30 MAIS VOCÊ
09H55 BEM ESTAR
10H40 TV GLOBINHO
12H05 RN TV
12H50 GLOBO ESPORTE
13H20 JORNAL HOJE
13H50 VIDEO SHOW
14H30 MULHERES DE AREIA
15H45 SESSÃO DA TARDE - A GRANDE FAMÍLIA
17H43 GLOBO NOTICIA
17H47 MALHAÇÃO
18H20 A VIDA DA GENTE
19H10 RN TV
19H25 AQUELE BEIJO
20H30 PROGRAMA POLÍTICO PARTIDÁRIO
20H35 JORNAL NACIONAL
21H20 FINA ESTAMPA
22H30 BIG BROTHER
23H20 AS BRASILEIRAS
00H00 JORNAL DA GLOBO
00H25 PROGRAMETE FÓRMULA 1
00H26 GLEE
01H15 CORUJÃO - FEMME FATALE
03H15 CORUJÃO - TUDO POR AMOR

TV TROPICAL
RECORD - CANAL 8

07H45 DESENHO
08H05 DESENHO
08H40 FALA BRASIL
10H00 HOJE EM DIA
12H00 BALANÇO GERAL
12H50 ENCONTRO COM A NOTÍCIA
13H20 JORNAL DA TROPICAL
14H00 RECORD NOTÍCIAS
14H30 TUDO A VER
16H45 XENA - A PRINCESA GUERREIRA
17H30 TODO MUNDO ODEIA O CHRIS
19H00 NOVELA REBELDE
20H00 TROPICAL NOTÍCIAS
20H30 PROGRAMA POLÍTICO PARTIDÁRIO
20H35 JORNAL DA RECORD
21H15 CSI LAS VEGAS
22H15 NOVELA VIDAS EM JOGO
23H15 REI DAVI
00H20 DR.HOUSE
01H00 PROGRAMAÇÃO RELIGIOSA

SIMTV
REDE TV - CANAL 17

08H00 IGREJA UNIVERSAL DO REINO DE DEUS - LOCAL SATÉLITE
12H00 SIM NOTÍCIAS 1ª EDIÇÃO
12H05 SUA CIDADE (AO VIVO)
13H00 SIM NOTÍCIAS 2ª EDIÇÃO
13H05 SIM ESPORTES
13H20 ALÔ MEU POVO
13H55 SIM NOTÍCIAS 3ª EDIÇÃO
14H00 PROGRAMAÇÃO REDETV
15H00 A TARDE É SUA
18H00 IGREJA UNIVERSAL DO REINO DE DEUS
20H00 TV FAMA
21H20 REDETVNEWS
22H25 ACONTECEU
23H00 DEXTER
00H00 LEITURA DINÂMICA
00H30 PROGRAMA AMAURY JR.
02H00 IGREJA UNIVERSAL DO REINO DE DEUS - LOCAL SATÉLITE

TV UNIVERSITÁRIA
TV BRASIL - CANAL 5

05H50 SALTO PARA O FUTURO
06H50 TELECURSO ENSINO MÉDIO
07H05 TELECURSO ENSINO FUNDAMENTAL
07H20 TELECURSO TECENDO O SABER
07H50 JORNAL VISUAL
08H00 REPÓRTER BRASIL
08H45 COCORICÓ
09H00 THOMAS E SEUS AMIGOS
09H30 CASTELO RÁ TIM BUM
10H00 UM MENINO MUITO MALUQUINHO
10H30 JANELA JANELINHA
11H00 S.O.S. SÔNIA
11H30 A TURMA DO PERERÊ
12H00 TUBO DE ENSAIO: ESCOLAS ACADÊMICAS
12H30 UM MENINO MUITO MALUQUINHO
13H00 A TURMA DO PERERÊ
13H30 CATALENDAS
13H45 TROMBA TREM
14H00 DANGO BALANGO
14H30 VILA SÉSAMO
15H00 MEU AMIGÃOZÃO
15H15 COCORICÓ NA CIDADE
15H30 S.O.S. SÔNIA
15H45 CURTA CRIANÇA
16H00 SEM CENSURA
17H30 + AÇÃO
18H00 ESTÚDIO MÓVEL
18H30 SNOBS
19H00 TVU NOTÍCIAS
19H30 MEMÓRIA VIVA: PADRE JOÃO MEDEIROS FILHO
20H30 PROGRAMA POLÍTICO PARTIDÁRIO
20H35 O PÚBLICO NA TV
21H00 REPÓRTER BRASIL
22H00 CAMINHOS DA REPORTAGEM
23H00 A GRANDE MÚSICA
00H00 AMAZÔNIA ADENTRO: JARI
00H30 DOC.TV IV: MORRO DO CÉU
01H30 ONCOTÔ
02H00 SEM CENSURA
03H30 CONEXÃO ROBERTO DÁVILA
04H30 CAMINHOS DA REPORTAGEM
05H30 EXPEDIÇÕES

TV ASSEMBLEIA NATAL
CABO TV - CANAL 36

07H05 SESSÃO PLENÁRIA - AL/RN (REPRISE - 29.02.2012)
09H00 IFRN EM PAUTA - IFRN (REPRISE - 01.03.2012)
09H30 ÚLTIMA HORA (AO VIVO)
10H00 BRASIL ELEITOR - TSE (INÉDITO)
10H30 SESSÃO PLENÁRIA - AL/RN (AO VIVO)
13H20 JORNAL DA ASSEMBLÉIA - 1ª ED. (AO VIVO)
14H00 MEMÓRIA - AL/RN (100 ANOS DO BAIRRO DO ALECRIM)
15H00 ÚLTIMA HORA (AO VIVO)
15H05 PROGRAMA CAFUNDÓ - TV AL/RN (REPRISE - 25.02.2012)
16H00 ÚLTIMA HORA (AO VIVO)
16H10 ESSÃO PLENÁRIA - AL/RN (REPRISE - 01.03.2012)
19H00 JORNAL DA ASSEMBLÉIA - 2ª ED. (AO VIVO)
19H30 ESPORTE EM PAUTA (AO VIVO)
20H00 COM A PALAVRA - TV AL/RN - ENTREVISTADA: MILLENA CÂMARA (INÉDITO)
20H30 VIDA SAUDÁVEL - TV AL/RN (INÉDITO)
21H00 FELICIDADE URGENTE - AL/RN (REPRISE - 27.02.2012)
22H00 PROGRAMAÇÃO PELO COMPUTADOR

TV CÂMARA NATAL
CABO TV - CANAL 37

:: ATÉ O FECHAMENTO DA EDIÇÃO, A EMISSORA NÃO HAVIA ENVIADO A GRADE.

TV PONTA NEGRA
SBT - CANAL 13

:: ATÉ O FECHAMENTO DA EDIÇÃO, A EMISSORA NÃO HAVIA ENVIADO A GRADE.

BAND NATAL
BANDEIRANTES - CANAL 3

:: ATÉ O FECHAMENTO DA EDIÇÃO, A EMISSORA NÃO HAVIA ENVIADO A GRADE.

:: ENVIE SUA PROGRAMAÇÃO SEMANAL, ALTERAÇÕES, DÚVIDAS, SUGESTÕES OU CRÍTICAS PARA MUITO.RN@DABR.COM.BR

pandora | áreos



cinema

ESPECIAL

Homens e Deuses (Des Hommes et des Dieux, França, 2010). De Xavier Beauvois. Lambert Wilson, Michael Lonsdale, Olivier Rabourdin. Um grupo de frades franceses convive em perfeita harmonia com a população muçulmana até esta relação ser interferida por fundamentalistas, que massacram trabalhadores e espalham o medo. **Cinemark 5**. 14h. 12a.

ESTREIA

A mulher de preto (Reino Unido/Canadá, 2012). De James Watkins. Daniel Radcliffe, Janet McTeer, Ciarán Hinds, Lucy May Barker. Jovem advogado viaja para vilarejo para cuidar dos papéis de um cliente recém-falecido, onde encontra fantasma de mulher que busca vingança. **Cinemark 4**. 14h10, 16h20, 18h35, 20h50. **Moviecom 1**. 15h30, 17h35, 19h40, 21h45. 12a.

Tão forte e tão perto (EUA, 2011). De Stephen Daldry. Thomas Horn, Tom Hanks, Sandra Bullock. Garoto obcecado pela morte do pai encontra chave misteriosa e faz um plano para saber o que ela abre. **Moviecom 7**. 14h, 16h35, 19h10, 21h45. 10a.

CONTINUAÇÃO

A dama de ferro (The iron lady, Reino Unido, 2011) - Direção: Phyllida Loyd. Meryl Streep, Jim Broadbent. Retrato da ex-primeira ministra britânica Margaret Thatcher, que derrubou barreiras para ser ouvida no universo predominantemente masculino do poder. **Moviecom 2**. 17h, 19h15, 21h30. 12a.

A invenção de Hugo Cabret (The invention of Hugo Cabret, EUA, 2011). Direção: Martin Scorsese. Asa Butterfield, Chloe Moretz, Jude Law. Filho de um relojoeiro que trabalhava num museu, Hugo vê o pai morrer assim que lhe mostra sua última descoberta: um androide. **Cinemark 6** (dub, 3D). 13h30, 16h10, 19h, 21h40. **Moviecom 6** (dub). 13h40, 16h20, 19h. **Moviecom 6** (3D). 21h40. L.

Motoqueiro fantasma 2: Espírito de vingança (Ghost Rider: Spirit of vengeance, EUA, 2012). Direção: Mark Neveldine e Brian Taylor. Nicolas Cage, Fergus Riordan, Ciaran Hinds. Depois de se esconder na Europa, Johnny Blaze é recrutado por uma seita secreta da igreja para salvar um garoto do demônio. **Cinemark 5**. 16h40, 18h50, 21h10. **Cinemark 2** (3D). 13h, 15h20, 17h55, 20h10, 22h20. **Moviecom 4**. 14h05, 16h05, 18h05, 20h05, 22h05. 12a.

Reis e ratos (Brasil, 2012). Direção: Mauro Lima. Rodrigo Santoro, Selton Mello, Otávio Müller. Filmado em preto e branco, remete ao Rio de Janeiro de 1963, onde um agente da CIA que vive no Brasil planeja uma armadilha que pode atrapalhar o Golpe Militar. **Cinemark 3**. 12h40, 15h, 17h30, 20h20. **Moviecom 3**. 17h10, 19h30, 21h50. 14a.

Cada um tem a gêmea que merece (Jack and Jill, EUA, 2011) - Direção: Dennis Dugan. Adam Sandler, Al Pacino, Katie Holmes. Jack, publicitário casado e com filhos teme a visita de sua irmã gêmea Jill, que vira sua vida tranquila de cabeça para baixo. **Cinemark 1**. 13h20, 15h30, 17h40, 19h45, 21h50. **Moviecom 5**. 14h, 16h, 18h, 20h, 22h. 10a.

Viagem 2 - A ilha misteriosa 3D (EUA, 2012). De Brad Peyton. Josh Hutcherson, Dwayne Johnson, Vanessa Hudgens, Michael Caine. Com a ajuda do padrasto, rapaz procura avô desaparecido há dois anos em ilha desconhecida, tendo como guia um livro do escritor Julio Verne. **Moviecom 2** (dub). 15h. L.

:: Esta programação é baseada em informações enviadas pelas operadoras e é válida até quinta-feira, 1º de março.

SERVIÇO

Moviecom (Praia Shopping): 2ª, 3ª, 5ª: R$ 10 ou R$ 5, o dia todo. 2ª, 3ª, 5ª (3D): R$ 16 ou R$ 8. 4ª: R$ 8 ou R$ 4, o dia todo. 4ª (3D): R$ 14 ou R$ 7. Sexta, sábado, domingo e feriado: R$ 13 ou R$ 6 (até 18h); R$ 15 ou R$ 7,5 (após 18h). Sexta, sábado, domingo e feriado (3D): R$ 20 ou R$ 10. Inf: 3620-4000.

Cinemark (Midway Mall): 2ª,3ª, 5ª: até 17h, R$ 9 ou R$ 4,50; após 17h, R$ 11 ou R$ 5,50. 2ª,3ª, 5ª (3D): R$ 19 ou R$ 9, o dia todo. 4ª: R$ 9 ou R$ 4,50, o dia todo. 4ª (3D): R$ 18 ou R$9, o dia todo. Sexta, sábado, domingo e feriado: até 17h, R$ 14 ou R$7; após 17h, R$ 16 ou R$ 8. Sexta, sábado, domingo e feriado (3D): R$ 24 ou R$ 12, o dia todo. Todos os dias uma sessão às 15h sai por R$ 4 ou R$ 2. Inf: 3221-6571.

Labim/UFRN

editorial



"Há homens que só governam participando dos ódios do seu tempo. Por obra das lutas em que se envolvem, não podem guardar a equidistância entre os deveres da função pública e as paixões que os dominam ou que inspiram nos outros". (in "Miniatura" - 7.12.1939)

ASSIS CHATEAUBRIAND

Nova mentalidade

A tragédia da Antártida não pegou o governo de surpresa. Ou não deveria pegar. Há seis anos, a pedra foi cantada. Em artigo publicado num jornal de grande circulação no país, o oficial de reserva da Marinha Antonio Sepulveda chamou a atenção para o estado de degradação crescente a que estava submetida a Estação Comandante Ferraz. Entre os problemas apontados, destacou a precariedade de sistemas vitais - rede de esgoto, proteção contra incêndios e transferência de energia elétrica.

Ainda não se conhecem as causas que levaram à morte de dois oficiais, à perda de pesquisas e à destruição de 70% das instalações. Mas há suspeitas de que curto-circuito teria originado a catástrofe. Nos 30 anos de existência, o Programa Antártico Brasileiro (Proantar) esteve sujeito a oscilações orçamentárias.

As dotações chegaram a ultrapassar R$ 30 milhões ou despencar para R$ 2,7 milhões. Vale lembrar que mesmo os valores mais elevados que alimentam as contas da instituição são irrisórios diante do alto custo do projeto e dos investimentos feitos por grandes potências como Rússia e Estados Unidos.

O Brasil é membro pleno do Tratado da Antártida, de 1959. O acordo, que pôs fim às reivindicações territoriais sobre o continente gelado, reservou a área para fins pacíficos. A fim de manter a bandeira nacional fincada na inóspita região, Brasília aceitou a precondição imposta aos sócios: realizar pesquisas perenes.

Brasil deve mudar maneira de se ver

Em três décadas, centenas de cientistas acumularam estudos duramente levados avante. O incêndio destruiu boa parte do acervo que dificilmente será recuperado. É lamentável. O fogo que consumiu recursos, esforços e esperanças lembra acidente ocorrido na Base de Alcântara em 2003. Na oportunidade, voou pelos ares o Veículo Lançador de Satélites. Perderam 21 vidas, entre as quais de cientistas internacionalmente conhecidos.

Ambas as tragédias têm um denominador comum pouco lisonjeiro - a mentalidade subdesenvolvida. País cuja população não tem atendidas as necessidades básicas de educação, saúde, moradia e segurança tende a considerar secundários investimentos em pesquisa, arquivos e arte. Trata-os como dinheiro jogado fora. A sexta economia do planeta tem de mudar o jeito de se ver. Quem quer ser grande precisa pensar grande.

CHARGE



Son Salvador/EM/D.A Press

cartas

redacao.rn@dabr.com.br

Para enviar sua opinião para a seção CARTAS, escreva para o e-mail ou envie correspondência para o endereço abaixo. Lembramos que o conteúdo é de inteira responsabilidade de seus autores.

DIÁRIO DE NATAL / REDAÇÃO
Av. Bacharel Tomaz Landim, 1042 - Jardim Lola. CEP 59104-000 S. G. do Amarante - RN

Lei a se cumprir

O governo do estado estava esperando a posição do MEC em relação ao reajuste no salário dos professores. A lei 11.738/2008 não estava sendo suficiente para que o governo cumprisse com a sua obrigação. O supremo já se posicionou - a lei é constitucional. Agora é o MEC que deve se posicionar a favor da lei e dos professores, dizendo que o reajuste a partir de janeiro de 2012 é de 22,22%. E agora, governadora, paga ou não paga? A lei vai ser respeitada ou não? É direito dos professores ou não é? Num regime democrático, uma lei aprovada pelo Congresso Nacional, sancionada pelo presidente da República, tem algum valor? **Enedino Soares**, por e-mail.

Invistam melhor!

Agora não tem mais como não pagar o piso salarial dos professores, já que o MEC definiu o reajuste de 22,23% e colocando fim a "uma novela" que se arrasta a anos. Como resposta cerca de 800 prefeitos foram até Brasília solicitar redução do cálculo afirmando não terem como pagar, mas é sabido que há dinheiro sim, o que falta é vontade política de se investir sério em educação, fechar a "torneira" da corrupção e desvio de recursos públicos. Portanto, para os gestores que usam a educação como trampolim e não querem pagar o piso, uso a frase do então presidente Washington Luiz (1926-1930): "Aos amigos tudo; aos inimigos a lei", assim gestores, já podem usar a lei. **Cícero Souza**, por e-mail.

Prevenção e solução

Sob a complacência das autoridades competentes, o povo vai erguendo as suas casas de taipa ou alvenaria nos mais inusitados e perigosos lugares para se morar e ainda agredindo a natureza. Só quando acontece uma tragédia, é que se toma ciência daquilo que deveria ser proibido e as providências que deveriam ser tomadas antes de serem erguidas. É como aquele marginal que é procurado através de fotografia por não ter sido preso logo quando tiraram a foto dele. **Cláudio de Melo Silva**, por e-mail.

Tristeza e drogas

Muito triste e lamentável o que vem ocorrendo semanalmente com esses bárbaros crimes praticados pelos jovens drogados. Jovens esses que tiveram o amor dos seus pais e familiares e tiram a vida dos próprios pais. Que fim de mundo! Recentemente, divulgou-se que em 90% dos municípios brasileiros está ocorrendo o consumo de drogas pricipalmente o crack, droga mais barata e de rápido vício. Em 2011, o Governo Federal concedeu auxílios-doença, através do INSS, a 124.950 dependentes químicos e as despesas foram de R$ 107,5 milhões por usos de drogas proibidas, isso, na prática, não se traduz em quase nada pois, sabendo que hoje uma família para tratar de um filho ou outro membro viciado nas drogas em clínicas particulares, tem que desembolsar quantias astronômicas de quebrar qualquer orçamento doméstico. **Rogério Mota e Albuquerque**, por e-mail.

DIÁRIO de NATAL

Presidente: GLADSTONE VIEIRA BELO | Vice-Presidente: JOEZIL BARROS | Diretor Geral: GUILHERME MACHADO

Diretor Institucional: Deliomar Soares | Editora Executiva: Juliska Azevedo

ENDEREÇO:
Av. Bacharel Tomaz Landim, 1042 — Jardim Lola, São Gonçalo do Amarante - RN — CEP: 59.104-000 — PABX: 0xx84 4009.0166

Sucursal
São Paulo (SP): 0xx11 3045.4921
Rio de Janeiro (RJ): 0xx21 2263.1945

Representantes
Distrito Federal: 0xx61 3201.0071
Ceará: 0xx85 3264.0576
Pernambuco: 0xx81 3326.7188

D.A Press Multimídia
Atendimento para venda e pesquisa de imagens: Pessoalmente: segunda a sexta, das 10h às 14h. Email e telefone: segunda a sexta, das 10h às 22h / sábados e feriados, das 12 às 18h. Email: dapress@dabr.com.br. Telefones: (61) 3214.1575 / 1582 Fax: (61) 3214.1583

MARKETING		4009-0181
ADMINISTRAÇÃO		4009-0166
ATENDIMENTO		
ASSINANTE	Capital	4009-0220
	Interior	4009-0220
COMERCIAL		4009-0173
CLASSIFICADOS		4009-0200

BALCÃO DE ANÚNCIOS:
Av. Deodoro, Lj 7, Galeria Solar - Cidade Alta - 3201-8568

VENDA AVULSA

Telefone	4009-0237
Rio Grande do Norte	R$ 1,00
Outros Estados	R$ 3,30

DIÁRIOS ASSOCIADOS

COMO ENTRAR EM CONTATO COM O DIÁRIO DE NATAL
Redação: 0xx84 4009.0150 / Circulação: 0xx84 4009.0220 / Marketing: 0xx84 4009.0181

Labim/UFRN

Obsessão contemporânea

Breno Rosostolato
Professor de psicologia



A dependência de exercícios físicos é conhecida como vigorexia (overtraining, em inglês), um transtorno no qual as pessoas praticam exercícios de maneira contínua e sem controle, quase como um fanatismo, com o intuito de obter o corpo perfeito e sem se importarem com eventuais consequências e/ou contra indicações médicas. Também denominado Síndrome de Adônis, o termo denota uma prevalência de homens acometidos por esta doença, mais ainda do que as mulheres.

Pouco conhecida, a vigorexia deve ser tratada como uma patologia, uma doença de ordem obsessivo-compulsiva tanto pela obsessão com a musculatura para obter um corpo delineado e definido, como pela ingestão deliberada e perigosa de substâncias que aumentam a massa muscular revelando uma distorção da imagem corporal.

Neste sentido, mesmo não possuindo uma tipificação específica, este transtorno pode ser considerado uma espécie de Dismorfia Corporal - também conhecida como Dismorfia Muscular. O quadro mais abrangente é classificado como TranstornoDismórfico Corporal e possui como características clínicas preocupações comdefeitos faciais e em outras partes do corpo, aspectos estéticos e de aparência.

Não é por acaso que a anorexia está atrelada à vigorexia, pois ambas possuem como denominador comum esta percepção errônea do próprio corpo. Enquanto os anoréxicos nunca se acham suficientemente magros, os vigoréxicos não se acham suficientemente musculosos. São consideradas doenças narcísicas, ou seja, uma supervalorização do corpo e da beleza, cuja idealização e expectativa denunciam um padrão imposto por uma sociedade fantasiosa e exigente.

Pessoas são influenciadas por modelos

Pessoas são influenciadas por modelos culturais atuais, esportistas que querem obsessivamente chegar a ser melhores e uma avalanche de informações vinda das grandes mídias reforçam esta necessidade desenfreada de atingir o apogeu e a longevidade do corpo. Vive-se a era da aceitação mútua através do majestoso. Bíceps enormes, peitoral definido, panturrilhas grossas, cintura fina e bumbum redondinho. Qualquer outra forma de estética que não esteja em acordo com estes padrões de beleza são sumariamente descartados e ignorados. Caso ainda não se obtenha o resultado desejado, inúmeras cirurgias de silicone satisfazem este ideal e, diga-se de passagem, sou a favor da cirurgia plástica e das próteses de silicone, desde que não comprometam a saúde da pessoa.

As pessoas que frequentam academias não são vigoréxicas, mas o abuso é sinal de um comportamento obsessivo. O agravante maior à vigorexia acontece quando surge o consumo de esteróides e anabolizantes, realidade de algumas academias e recomendações irresponsáveis de alguns instrutores.

Associado à vigorexia e a anorexia, temos a ortorexia como outra patologia cultural contemporânea que relaciona-se com os transtornos alimentares. Consiste numexagero de dietas. É um quadro em que existe uma preocupação exagerada com hábitos alimentares, no qual as pessoas restringem-se a consumirem refeições nutritivas. A semelhança com a vigorexia é justamente a obsessão, cujo desejo torna-se tirânico quanto a um ideal a ser seguido. A pessoa acometida pela ortorexia passa a ter um desagradável comportamento de convencer as outras pessoas à adotarem a mesma dieta, ocasionando dificuldades de relacionamento.

Em uma sociedade em que "a imagem vale mais que mil palavras", a vigorexia e a ortorexia são patologias contemporâneas, alicerçadas em idealizações que quando não concretizadas acarretam instabilidade e diminuição emocional. O imediatismo da beleza, oculta e, sobretudo, aniquila o que deveria ser o principal referencial da sociedade: independente das transformações e receitas milagrosas, a essência das pessoas se preserva, sempre.

Subjugados

Paulo Correia
Jornalista
paulo.correia@r7.com

A jornalista Ana Paula Padrão escreveu na revista Istoé, edição de 25 de janeiro, um artigo revelador sobre as condições de vida na Coreia do Norte dos tempos do falecido ditador Kim Jong-il. Um texto que exibe todo o medo de uma gigantesca população e as mentiras impostas pelos asseclas do poderoso Kim. Um artigo que mostra a propaganda governamental em sua escala máxima.

Lendo o texto da jornalista, fiquei pensando nas inúmeras populações que sofrem os abusos dos regimes fechados. Homens e mulheres que são obrigados, todo santo dia, a concordar com as falácias dos déspotas que os governam. Kim Jong Il era apenas um desses ditadores. Países como o Egito, a Arábia Saudita e o Iraque são outros exemplos de populações subjugadas.

As revoltas civis nos países árabes, que começaram no fim de 2010, foram às provas mais irrefutáveis contra essa cortina de terror imposta pelos ditadores. Populações inteiras que, já não aguentando a barbárie oficial, resolveram pegar em armas e lutar pela democracia. Uma pena saber que muitas dessas pessoas que estão acampadas em praças e ruas serão logo-logo, se não tomarem cuidado, governadas por líderes políticos piores do que aqueles que caíram.

E revolta maior é saber que nesse interminável jogo sujo de xadrez, os únicos que não perdem são os países do Ocidente e o seu cinismo de séculos. Ou alguém acredita realmente que sanguinários ditadores como Saddam Hussein, Suharto, Muamar Kadafi ou a família Saud governam ou governaram sem o apoio de líderes do chamado Primeiro Mundo?

De volta a Coreia do Norte. O país agora será chefiado por Kim Jong-un, filho mais novo de Kim Jong-il. Um rapaz que aparenta ter entre 25 e 30 anos e que comandará os destinos do país pelos próximos anos com a colaboração de uma junta militar.

É aguardar.

Lembramos que o conteúdo dos artigos remetidos ao Diário de Natal é de inteira responsabilidade de seus autores.

DIÁRIO DE NATAL *na história*

HÁ 64 ANOS

Segunda, 1 de Março de 1948
Na manhã de ontem, banhistas que se achavam na praia do Meio, em Petrópolis, assistiram com um avião de treinamento do Aero Clube de Natal impressionante desastre, em que perderam a vida ambos os ocupantes. O PPRGE, um Paulistinha, evoluía ao longo da praia, sob vento fortíssimo, tripulado pelo brevetado Cícero Rufino que levava como passageiro Antônio de Oliveira quando o avião perdeu uma das asas e desgovernado precipitou-se no oceano matando os dois tripulantes.

HÁ 60 ANOS

Sábado, 1 de Março de 1952
Será inaugurado hoje na Praça André de Albuquerque o Clube do Comerciário. O Clube conta com uma instalação cinematográfica completa, Rádio-eletrola e jogos de salão. Em breve serão inaugurados outros melhoramentos, tendo em vista o bem estar dos comerciários. O bar, bem aparelhado, funcionará das 17 horas em diante, podendo seus sócios servir-se de bebidas e refrigerantes ao preço de custo.

HÁ 46 ANOS

Terça, 1 de Março de 1966
O Senador Auro Moura Andrade foi, ontem, reeleito presidente do Senado Federal, pela 5ª vez consecutiva. Candidato único, o Senador pelo Estado de São Paulo, recebeu 46 dos 51 votos apurados.

HÁ 45 ANOS

Quarta, 1 de Março de 1967
Importantes decretos-leis foram assinados, ontem, pelo presidente Humberto de Alencar Castelo Branco, o mais importante dos quais, o que implantou a reforma administrativa no país, co a criação dos seguintes novos Ministérios: Transportes, Comunicações, Planejamento, Coordenação e do Interior. Outra novidade da reforma administrativa é referente à denominação do atual Ministério da Guerra que passou a Ministério do Exército. O número de Ministérios subiu para 17.

HÁ 45 ANOS

Sexta, 1 de Março de 1967
A Comissão Organizadora do Carnaval apontou o resultado do concurso de blocos e escolas de samba que participaram oficialmente dos desfiles momescos de 1968. A escola Malandros do Samba, representando o bairro das Rocas, foi campeã do carnaval. Em segundo lugar ficou a Escola de Samba Asa Branca e em terceiro a escola de samba Ai Vem a Marinha.

HÁ 16 ANOS

Sexta, 1 de Março de 1996
O governador Garibaldi Alves Filho, inaugurou na tarde de ontem, o Esquadrão de Cavalaria Fernandes de Almeida, o mais novo destacamento da Polícia Militar do Estado, que ficará sediado no Complexo Policial Norte, na estrada da Redinha, em Natal. O Esquadrão de Cavalaria, que já entra em operação a partir de hoje, é composto de 45 homens e 39 cavalos da raça crioula, e foi criado pelo Decreto-Lei Nº 12.909 de 28 de fevereiro deste ano. O policiamento montado atuará, a princípio, na orla marítima da capital.

Labim/UFRN

mundo.rn@dabr.com.br

Aumento terá impacto de R$ 1,6 bi

Novo piso dos professores vai aumentar conta das prefeituras

Gilson Teixeira/OIMP/D.A Press



Ministério da Educação anunciou aumento de 22% no piso nacional do magistério

Brasília - O aumento de 22% do piso nacional do magistério anunciado ontem pelo Ministério da Educação (MEC) terá um impacto de R$ 1,6 bilhão nas contas das prefeituras. Os dados constam de levantamento da Confederação Nacional dos Municípios (CNM). A estimativa, que leva em conta informações referentes a 2.039 cidades, foi feita a partir da diferença entre as médias salariais pagas hoje a professores das redes municipais e o piso de R$ 1.451 para 2012 fixado pelo MEC.

Aprovada em 2008, a Lei do Piso determina que nenhum professor de escola pública, com formação de nível médio, pode receber menos do que o valor determinado por uma jornada de 40 horas semanais. O piso refere-se apenas ao vencimento-base e o cálculo para o pagamento não pode incluir outras vantagens como gratificações e adicionais. De acordo com o estudo da CNM, os salários-base para professores com jornada de 40 horas e nível médio variaram nas cidades pesquisadas entre R$ 316,80 e R$ 2.439,14.

Entre as regiões do país, os municípios do Nordeste são os que terão maior impacto nas suas contas em função do aumento do piso. Serão necessários R$ 816 milhões a mais para garantir o pagamento de acordo com o que manda a lei. Isso porque as redes de ensino da região têm as menores médias salariais e um grande número de professores. Em 2011, o piso foi R$1.187 e em 2010, R$ 1.024. Em 2009, primeiro ano da vigência da lei, o piso era R$ 950.

A legislação também determina que um terço da carga horária do professor deverá ser reservada para atividades fora da sala de aula, como planejamento pedagógico e atualização. Com a aplicação correta do dispositivo, as redes de ensino necessitariam contratar mais professores o que, segundo, a CNM, significaria a necessidade de um investimento extra de R$ 3,8 bilhões. A entidade estima que será necessário contratar mais 195 mil docentes para adequar a carga horária à regra estabelecida na lei.

Os municípios do Sul e o Sudeste são aqueles onde o professor tem menos tempo para atividade fora da sala de aula: em média, 20% e 18,7% da jornada de trabalho, respectivamente. Há grandes discrepâncias com relação ao tempo para atividades extraclasse nas diferentes redes de ensino. De acordo com a CNM, em algumas redes de ensino, não há nem uma hora reservada para essas atividades, enquanto em outras cidades os planos de carreira determinam que 35% da jornada do professor terão que ser cumpridos fora da sala de aula.

PAZ

Coreia do Norte aceita pacto nuclear

Washington - A Coreia do Norte confirmou ontem ter aceitado a suspensão de seus testes nucleares, dos lançamentos de mísseis e do enriquecimento de combustível nuclear em troca de uma ajuda alimentar americana, segundo noticiou a imprensa oficial do país, a KCNA. Segundo Pyongyang, Washington prometeu fornecer 240 mil toneladas de "ajuda alimentar" e estudar uma ajuda adicional durante as negociações em Pequim na semana passada. O Ministério de Relações Exteriores da Coreia do Norte confirmou o acordo em comunicado, dizendo que as negociações com os norte-americanos "ofereceram um espaço para uma discussão sincera e profunda" de medidas "para a construção e o progresso de uma relação de confiança". Os Estados Unidos fizeram um anúncio similar e afirmaram que a Coreia do Norte havia aceitado o estabelecimento de uma moratória sobre as atividades no complexo nuclear de Yongbyon.

A Coreia do Norte também aceitou o retorno de inspetores da Agência Internacional de Energia Atômica e afirmou que permitirá que a agência nuclear da ONU, a Agência Internacional de Energia Atômica (AIEA), monitore a moratória sobre o enriquecimento de urânio. A nação comunista informou que os americanos se ofereceram para discutir a suspensão das sanções e o abastecimento de reatores de água leve para gerar eletricidade como uma prioridade, uma vez que as negociações sobre o desarmamento nuclear entre as seis partes forem retomadas.

A AIEA afirmou que está pronta para retornar às atividades na Coreia do Norte, disse seu chefe após o anúncio do acordo. "Como eu disse antes, a agência tem um papel essencial em verificar o programa nuclear", disse seu diretor-geral, Yukiya Amano, "Dependendo só de mais detalhes, estamos prontos para voltar a Yongbyon para assumir as atividades de monitoramento, a pedido e com a autorização do Conselho de Governantes", disse, em referência às 35 nações que atuam na agência.

DIEESE

TAXA DE DESEMPREGO AUMENTA PARA 9,5%

São Paulo - A taxa de desemprego subiu de 9,1%, em dezembro, para 9,5% em janeiro, na média das sete regiões metropolitanas onde o Departamento Intersindical de Estatística e Estudos Socioeconômicos (Dieese) e a Fundação Sistema Estadual de Análise de Dados (Seade) fazem mensalmente a Pesquisa de Emprego e Desemprego. O total de desempregados foi estimado em 2,1 milhões, o que representa um acréscimo de 104 mil em relação ao número registrado no mês anterior. Foram criados 16 mil postos, mas a quantidade de pessoas que passaram a disputar uma vaga no mercado de trabalho foi bem maior do que esse número, 120 mil. As maiores chances de conseguir um emprego foram constatadas na construção civil, que abriu 30 mil postos de trabalho, 2,3% acima do total do mês anterior. Em seguida, aparece o setor de serviços, com oferta de 26 mil vagas (alta de 0,2%). No grupo chamado outros setores (que inclui serviços domésticos, por exemplo), o número de empregos teve um leve acréscimo de 0,4% e chegou a 6 mil. Já no comércio, houve estabilidade, com 3,2 mil vagas ofertadas, e na indústria foram fechados 45 mil postos de trabalho, o que representa uma queda de 1,5% em relação ao resultado de dezembro. O levantamento indica ainda que o rendimento médio dos assalariados caiu 0,4% e ficou em de R$ 1.510 em dezembro.

Média das sete regiões metropolitanas

ARGENTINA

MINISTRA PEDE RETALIAÇÕES AO REINO UNIDO

Buenos Aires - A ministra da Indústria da Argentina, Débora Giorgi, pediu a gerentes e presidentes de pelo menos vinte empresas nacionais e multinacionais que deixem de comprar produtos do Reino Unido e passem a importá-los de outros países que reconheçam a soberania argentina das Ilhas Malvinas. No ano passado, a Argentina importou US$ 614 milhões do Reino Unido, 40% a mais do que em 2010. Ainda assim, os argentinos registraram um saldo favorável de US$ 104 milhões na balança comercial com os britânicos.

A proposta de Giorgi foi motivada mais por razões políticas do que econômicas. Faltando um mês para os 30 anos da Guerra das Malvinas, cresce a tensão entre o Reino Unido e a Argentina.

No sábado passado, o governo da província argentina da Terra do Fogo impediu que dois navios do Reino Unido ancorassem no Porto de Ushuaia. As duas embarcações faziam um cruzeiro, com paradas no Brasil, nas Malvinas, na Argentina e no Chile. O primeiro-ministro britânico, David Cameron, chamou os argentinos de "colonialistas" porque, segundo ele, querem recuperar as ilhas sem levar em consideração a vontade dos 3 mil moradores, que querem ser governados pelo Reino Unido. Desde o fim da guerra, o governo britânico fez investimentos no território. Construiu uma base militar e rodovias e investiu na exploração da pesca e do petróleo.

Governo quer soberania das Ilhas Malvinas

Labim/UFRN

EDITOR >> Jorge Moraes (jorgemoraes.rn@dabr.com.br)

detalhes

Genebra em Salão de Genebra


Jean Brice Lemal/Divulgacao

Ousadia francesa

A Peugeot está reservando ao salão suíço a apresentação mundial do novo Peugeot 208 - hatch compacto considerado como um dos mais importantes lançamentos do ano no mercado europeu e previsto para começar a ser vendido no Brasil em 2013. A marca francesa destinará um espaço exclusivo dentro do seu estande para dez unidades do 208 nas mais variadas configurações. Entre as versões a serem apresentadas, destaque para dois conceitos que reforçam a tendência de luxo e esportividade que a marca quer dar ao seu novo compacto. O 208 XY (foto) é destinado ao público urbano que não abre de exclusividade e requinte, enquanto o 208 GTi Concept, com visual e mecânica esportiva, faz uma saudação ao lendário GTi 205, que se transformou num ícone no mercado europeu. O motor que puxa o 208 GTi Concept 1.6 turbo equipa o 3008 e entrega mais de 160 cv de potência e 24,4 kgfm de torque. A transmissão é manual de seis velocidades. No caso do XY, o motor escolhido foi o 1.6 HDi de 115 cv e o mesmo câmbio manual de seis marchas.


Citroen/Divulgacao

Esportividade ao luxo

Outra francesa que vai aproveitar Genebra para lançar conceitos baseados em versões de produção é a Citroën. A grande estrela da marca será o conceito esportivo da linha de luxo DS4. O modelo é equipado com motor 1.6 turbo que desenvolve 256 cv de potência. O DS4 Racing está mais rebaixado que a versão de série em 3,5 centímetros e é calçado com belas rodas esportivas de 19 polegadas. O carro ainda traz elementos diferenciados como difusor de ar, saias no para-choque dianteiro, traseiro e nas laterais. Para realçar ainda mais a esportividade do DS4-R, a Citroën introduziu ao modelo o inédito efeito de pintura cinza fosco texturizada.


John Wycherley/Divulgacao

Charme conversível

Se o Range Rover Evoque já é puro charme nas ruas, imagina o quanto não vai chamar atenção uma versão conversível do modelo. É o que a Land Rover vai mostrar no Salão de Genebra em forma de conceito para medir a aceitação do público. Quanto ao design, as linhas laterais em elevação foram mantidas. O teto rebatido fica alojado em um compartimento abaixo da linha de cintura do carro, próximo ao porta-malas. O conversível ainda tem sistema de cinco câmeras que permite uma visão 360 graus do veículo. A montadora não confirma motorização e nem plano de produção para o conceito.


Honda/Divulgacao

Para Europa

A Honda apresentou na última quinta-feira as primeiras imagens da versão europeia de seu utilitário esportivo. Os japoneses vão aproveitar o evento em Genebra para lançar a quarta geração do CR-V no Velho Continente. Mesmo lembrando bastante o seu antecessor, o novo CR-V passou por algumas mudanças no design, que acabou ficando mais arrojado. O novo desenho do para-choque deixou a frente mais robusta, enquanto as novas lanternas tornaram a traseira mais moderna e dinâmica. Visualmente, a versão europeia do CR-V é igual a que chegará ao Brasil no próximo mês e que é fabricada no México.


Ford/Divulgacao

Nova carga

O Salão de Genebra não se trata somente de modelos esportivos e luxuosos. A Ford, por exemplo, vai destacar um espaço no seu estande para promover a estreia global do conceito Tourneo Custom, van de linhas futuristas e tecnologias avançadas que mostra como será a futura geração de veículos comerciais da marca. As formas do conceito seguem a mesma linguagem de design Kinetic aplicada nos automóveis de passageiros da Ford, criando a sensação de movimento. Esses elementos estão presentes na grade trapezoidal, na linha de cintura forte, nos arcos de rodas salientes e nas linhas ascendentes das janelas. A van será puxada pelo novo motor 2.2 Duratorq TDCi diesel, de 155 cv, com sistema Start-Stop.

Labim/UFRN



TACIANA GÓES - INTERINA
tacianagoes.pe@dabr.com.br

AUTO MOTOR

Aprender com os erros

Uma prática antiga, mas que continua acontecendo, é aquela velha tradição dos pais e avôs ensinarem aos seus filhos e netos como dirigir. Tudo mudou. Inclusive as regras. É preciso respirar o novo tempo. Estamos na era da responsabilidade e nosso dever é ensinar o certo. O caminho é a auto-escola, mesmo que muitos "professores" não sejam o melhor modelo de condutor. No fim de semana aproveitei para esticar as pernas com a família e um tio começou a ensinar o filho a dirigir. Discordo, mas é cada um segundo suas obras. Não deu em outra. O menino com 15 anos ficou empolgado e, mesmo numa rua pouco movimentada, acabou batendo "de leve" numa motocicleta. Por sorte (e graças!) ninguém sofreu nada, mas poderia ser pior... O melhor caminho é fazer o certo. Esperar o momento. Lembrando que se a ocasião fosse flagrada pelos órgãos de trânsito, além do carro ser apreendido, o proprietário seria multado com infração gravíssima. É melhor economizar e pagar no tempo certo.

Expansão
Kia Dunas, daqui de Natal, está expandindo os negócios no Nordeste. A revenda inaugura em março uma nova loja na Paraíba, bem na Região Metropolitana de João Pessoa. Lá, a concessionária, com investimento de R$ 3 milhões, se chamará Kia Dumar. Ponto para Bruno Luis, diretor da empresa.

Tac Motors
Anunciou a mudança de localidade de sua fábrica. A montadora de jipinhos estava instalada em Joiville (SC) e agora virá para Sobral, no Ceará, devido a proximidade com o principal mercado consumidor da marca, norte e nordeste do país. O investimento é de R$ 200 milhões e em julho começam a ser montadas as primeiras unidades do jipe.

Chrysler
O grupo potiguar PG Prime está trazendo para Natal a primeira revenda Chrysler da cidade. A loja será inaugurada na avenida Prudente de Morais (ao lado da BMW Sael) em meados de abril. No espaço, o natalense vai encontrar modelos como o sedã de luxo 300C, o novo Jeep Compass e o Dodge Journey.

Aposta
O gerente geral da PG Prime, Divaldo Santiago, declara que a meta é vender cerca de 300 carros ainda neste ano. Uma das apostas do grupo é o novo Jeep Compass (veja matéria na próxima semana), que vai custar cerca de R$ 105 mil e deve alavancar as vendas da marca no Brasil.

Segurança

Essa notícia me interessou, bem mais, pelos meus oito meses de gestação. A Ford criou uma roupa especial para testar a segurança de mulheres grávidas na direção. A ideia é simular o peso e o formato da barriga de uma grávida e, a partir disso, criar uma série de orientações para as mamães. Tem direito até a água reproduzindo os movimentos do feto. A ação é pioneira.



Ford/Divulgacao

Com data marcada

Pré-venda do novo CR-V começa na próxima semana na concessionária de Natal

Bruno Vasconcelos
brunovasconcelos.rn@dabr.com.br

A nova geração do CR-V já tem data marcada para ser lançada em Natal. A revenda da Honda na capital, a Motoeste, promoverá a primeira aparição do renovado SUV em solo potiguar no próximo dia 17. Entretanto, a prévenda através de reserva já deve ser iniciada na próxima semana. Apesar das mudanças (principalmente visuais), a quarta geração do utilitário japonês não deverá sofrer grandes alterações no preço em suas três versões de acabamento.

A revenda natalense ainda não revela oficialmente a tabela de preços do novo CR-V, mas o valor sugerido para versão de entrada LX 4x2 com o novo câmbio manual de seis velocidades é de R$ 84.900. Para levar o mesmo 4x2 só que com câmbio automático será preciso pagar pelo menos R$ 87.900. Já o topo de linha EXL com tração 4x4 e câmbio automático não será vendido por menos de R$ 103.200. Esses preços não incluem o frete e podem sofrer acréscimo devido à procura inicial pelo modelo - o que normalmente acontece quando se trata de lançamentos.

A Honda oferece, desde a versão de entrada, vários itens de série, como ar-condicionado, direção elétro-hidráulica, controlador de velocidade, duplo airbag, computador de bordo, central multimídia, tecla Econ para modo econômico de condução e freios com sistema ABS. Independente da versão, o CR-V vem com o mesmo motor 2.0 de 16 válvulas, que entrega 155 cv de potência.

Na topo de linha, além da tração 4x4, o CR-V vem com o sistema de estabilidade assistida (VSA) e com Hill Start Assist (assistente de ladeira), que permite por alguns segundos que o motorista troque o pé do freio pelo do acelerador sem que o carro desça ladeira abaixo.

Honda/Divulgacao



Quarta geração do utilitário esportivo, apresentada ao mundo no Salão de Los Angeles, será importado do México

A nova geração do Honda CR-V foi revelada ao mundo durante o Salão de Los Angeles (EUA), em novembro de 2011, e vem importada do México.

SERVIÇO

Motoeste Honda
Endereço: Avenida Dão Silveira 5300 (BR-101) - Bairro Pitimbú
Telefone: 3235-1717

Labim/UFRN

1.1 Areia Preta

1 IMÓVEIS Compra e Venda

1.1 Apartamento Areia Preta

2 QUARTOS

PERES & PERES IMÓVEIS - C.1607. F.4006-0207. Apto beira-mar, com 2/4 + dep de empregada, andar alto, aprox 80m2.R$ 250mil. AV-00599

3 QUARTOS

CAIO FERNANDES - C.1191. F.4008-0001. Plantão sáb/dom/ feriados das 8 as 17 hs. www.caiofernandes.com.br. Apto novo, c/var gourmet, 250m2, 3 sts + dep, sl p/3 amb, lavabo, coz, ár serv, 4 vgs gar, ár lazer. R$ 850 mil. Negocia. APV.21200.

4 QUARTOS ou +

PERES & PERES IMÓVEIS - C.1607. F.4006-0207. Apto tot decorado e ambientado, vista p/mar, 4/4 snd 3 ste c/ closet e arms, salas visita/estar e jantar, var, copa/coz c/ arm, dep emp, wc e ár serv, lavand, desp, 3 vg gar, ld somb, ár lzer comp c/ sauna med 180m2, R$ 880 mil. APC-000307/11

Barro Vermelho

2 QUARTOS

CAIO FERNANDES - C.1191. F.4008-0001. Plantão sáb/dom/ feriados das 8 as 17 hs. www.caiofernandes.com.br. Apto c/ 56m2, boa localiz, 2/4 sdo 1 ste, sla p/ 2 amb, wc, coz, ar de serv, 1vga gar, ar de lazer. Apenas R$ 170mil. A vista ou financiado. APV20101

3 QUARTOS

PERES & PERES IMÓVEIS - C.1607. F.4006-0207. Cond Orion 3/4 snd 1 suit, 86m2, elev, arms, bonito apto 2 vag gar R$ 260 mil. AV-02267.

PERES & PERES IMÓVEIS - C.1607. F.4006-0207. 2/4 sdo 1 ste, sla, coz, pisc, 1 gar, 2 elev, slao fest, 56m2. R$ 170 mil. AV 02063

CAIO FERNANDES - C.1191. F.4008-0001. Plantão sáb/dom/ feriados das 8 as 17 hs. www.caiofernandes.com.br. apto c/ 100m2, 3/4 sdo 1 ste + dep, sla p/ 2amb, wc, coz, 2vgs gar, ar de lazer. Apenas R$ 350mil. A vista ou CEF, mediante sinal. APV20679

PADRÃO IMÓVEIS - C.1454. F.3606-4000. sls p/ 2 ambs, 3/4 sdo 1 ste, copa/coz, nasc, churrasq, pisc, sl fest, 2vgs. R$ 300mil. AP02372

4 QUARTOS ou +

CAIO FERNANDES - C.1191. F.4008-0001. Plantão sáb/dom/ feriados das 8 as 17 hs. www.caiofernandes.com.br. Bom Apto 230m2, 4/4 sd 2 sts + dep, 2 sls, wc, coz c/arm, 2 vgs, ár lazer. R$ 650 mil. á vista ou Financ. APV 20817.

Candelária

2 QUARTOS

CAIO FERNANDES - C.1191. F.4008-0001. Plantão sáb/dom/ feriados das 8 as 17 hs. www.caiofernandes.com.br. apto em ótima localiz, 56m2, 2/4 sdo 1ste, sla para 2amb, coz c/ armar, ar de serviço, 1vga de gar, exc ar de lazer. R$ 220 mil. a vista ou CEF. mediante sinal. APV20971

CAIO FERNANDES - C.1191. F.4008-0001. Plantão sáb/dom/ feriados das 8 as 17 hs. www.caiofernandes.com.br. Apto semi-novo, c/ 56m2, c/ 2/4 sd 1ste, sla p/ 2amb, wc, coz, ar de serv, 1vga de gar, ar de lazer. R$ 175mil. A vista ou financiado. APV20913

CAIO FERNANDES - C.1191. F.4008-0001. Plantão sáb/dom/ feriados das 8 as 17 hs. www.caiofernandes.com.br. Ótimo apto, exc localiz, c/ 2/4 sdo 1 ste, sla p/ 2amb, coz, 1vg gar, ótima ar de lazer. R$ 180mil. A vista ou financiado. APV20936

IMOBILIÁRIA CAIO FERNANDES DESDE 1992 | CRECI-RN 1191-J

Fone - 4008-0001

1.1 Candelária

PADRÃO IMÓVEIS - C.1454. F:3606-4000. Sl p/ 2 ambs, var, 2/4, wc, coz, dep comp, nasc, gar. R$ 140mil. AP02344

3 QUARTOS

B. LATINO 3/4, dep, ref.165 mil. 9109.4472/9902.4461/3206.6327

4 QUARTOS ou +

PERES & PERES IMÓVEIS - C.1607. F.4006-0207. Apto., quitado, reformado, 4/4 snd 2 ste, closet, var, sls estar/visita, dep emp, ár. serv, 2 elev, 2 unid p/ and, ár. lzer comp, 3 vag ga, piso em porcelanato med 144m2 R$ 480 mil. APC.000231/11

PERES & PERES IMÓVEIS - C.1607. F.4006-0207. Solar Paradizo ótm apto 4 suit + escrit, 3 vag, ár lazer comp, ld somb, 296m2 , 1 por andar R$ 750 mil. AV-02216.

CAIO FERNANDES - C.1191. F.4008-0001. Plantão sáb/dom/ feriados das 8 as 17 hs. Apto bom, no Bairro Latino, reform, 90m2, 3/4 + dep, sl p/2 amb, coz, ár serv, 1 vg gar, ár ótim localiz. R$ 175 mil. á vista ou CEF. APV. 20894. www.caiofernandes.com.br

CAIO FERNANDES - C.1191. F.4008-0001. Plantão sáb/dom/ feriados das 8 as 17 hs. www.caiofernandes.com.br. Bom apto c/ 260m2, 4stes + dep, sla p/ 4amb, coz com arm, ar de serviço, 3vgs de gar, ar de lazer. R$ 750mil. A vista ou financiamento. APV20461

PADRÃO IMÓVEIS - C.1454. F:3606-4000. Sl p/ 2 ambs, var, 4sts, closet, copa/coz, dep comp, nasc, pisc, playgr, qdr, poliesp, sl fest, 2vgs. R$ 770mil.AP02360

Capim Macio

1 QUARTO

PX ROBERTO FREIRE 1/4,sl em L, coz, wc, garagem. R$ 150 mil. F:(84)8859-7442/9172-2026.

2 QUARTOS

CAIO FERNANDES - C.1191. F.4008-0001. Plantão sáb/dom/ feriados das 8 as 17 hs. www.caiofernandes.com.br. apto c/ 70m2, 2/4 sdo 1ste, sla para 2amb, wc coz com armar, ar de serviço, 1vga de gar, ar de lazer. Apenas R$ 185mil. A vista ou financiado. APV 20784

CAIO FERNANDES - C.1191. F.4008-0001. Plantão sáb/dom/ feriados das 8 as 17 hs. www.caiofernandes.com.br. Bom apto, com 52m2m 2/4 sdo 1ste, sla p/ 2amb, coz amer, wc, ar de serviço, 1vga gar, ar de lazer. R$ 180mil. A vista ou financiado. APV 20943

CAIO FERNANDES - C.1191. F.4008-0001. Plantão sáb/dom/ feriados das 8 as 17 hs. www.caiofernandes.com.br. Bom apto, com 228m2, 3stes + dep, 4slas, coz c/ armar, ar de serviço, 2vgs gar, ar de lazer. R$ 550mil. a vista ou financiado. APV 20820

CAIO FERNANDES - C.1191. F.4008-0001. Plantão sáb/dom/ feriados das 8 as 17 hs. www.caiofernandes.com.br. Apto com entrega 30 dez, 57m2, 2/4 sdo 1ste, sla p/ 2amb, wc, coz, ar de serv, 1vga gar. R$ 228mil. A vista ou repasse. APV 20778

PADRÃO IMÓVEIS - C.1454. F:3606-4000. Sl sombra, 1 vg gar, ár. lzer, med 56m2 R$ 200 mil. APC. 000266/11

PERES & PERES IMÓVEIS - C.1607. F.4006-0207. Apto., c/ 2 suit c/ arm, sl estar, var, coz americ c/ arm e banc em granito, ár. serv, ld sombra, 1 vg gar, ár. lzer, med 56m2 R$ 200 mil. APC. 000266/11

PERES & PERES IMÓVEIS - C.1607. F.4006-0207. Plano 100 da Rui Barbosa todo reformado pso porcelanatao, sl g, 2/4, sl ampliada, 2 vag gar, R$ 200 mil AV.02296.

CAIO FERNANDES - C.1191. F.4008-0001. Plantão sáb/dom/ feriados das 8 as 17 hs. www.caiofernandes.com.br. Apto novo, 56m2, 2/4 sdo 1 ste, sla p/ 2amb, wc, coz, ar de serviço, ar de lazer, 1vga gar. R$ 210mil. A vista. APV20964

CAIO FERNANDES - C.1191. F.4008-0001. Plantão sáb/dom/ feriados das 8 as 17 hs. www.caiofernandes.com.br. Apto em ótima localiz, 58m2, 2/4 sdo 1ste, sla p/ 2amb, coz c/ armar, 1vga de gar, ar de lazer. R$ 240mil. A vista ou financiado. APV20947

CAIO FERNANDES - C.1191. F.4008-0001. Plantão sáb/dom/ feriados das 8 as 17 hs. www.caiofernandes.com.br. Bom apto, com 2/4 + dep, sla p/ 2amb, coz, ar de serviço, 1vga gar. R$ 155mil. A vista ou CEF. APV 20904

CAIO FERNANDES - C.1191. F.4008-0001. Plantão sáb/dom/ feriados das 8 as 17 hs. www.caiofernandes.com.br. Apto em ótima localiz, 60m2, 2stes, sla p/ 2amb, wc, coz, 1vga gar, ar de lazer. A vista. R$ 170mil. APV20889

1.1 Cidade da Esperança

Cidade da Esperança

2 QUARTOS

REPASSO APTO C/ 2/4 C/ 1 STE Med 52,72 m , lado sombra, c/ vg EXTRA de gar. COBERTA, Torre c/ dois elev. sal, coz, 8r serv, wc soc, var, 8r de lazer comp. Próx. a Petrobrás. PODE SER FINANCIADO PELO MC MV. F: 9403-9742/8881-0821/9627-6827

CAIO FERNANDES - C.1191. F.4008-0001. Plantão sáb/dom/ feriados das 8 as 17 hs. www.caiofernandes.com.br. .Bom apto, 57m2, 2/4, sl p/ 2 amb, wc, coz, 1vg gar, ár. lzer R$ 100 mil. à vista. APV 19918.

Cidade Satélite

2 QUARTOS

CAIO FERNANDES - C.1191. F.4008-0001. Plantão sáb/dom/ feriados das 8 as 17 hs. www.caiofernandes.com.br. Bom apto, c/ 50m2, 2/4, sla p/ 2amb, wc, coz c/ armar, 1vga de gar, ar de lazer. R$ 90mil. A vista. APV21.110.

CAIO FERNANDES - C.1191. F.4008-0001. Plantão sáb/dom/ feriados das 8 as 17 hs. www.caiofernandes.com.br. Apto c/ 2/4 sdo 1ste, sla, coz, wc, 1vga de gar, ar de lazer. a vista. R$ 180mil. APV20898

Cidade Verde

3 QUARTOS

CAIO FERNANDES - C.1191. F.4008-0001. Plantão sáb/dom/ feriados das 8 as 17 hs. www.caiofernandes.com.br. Apto c/ 3/4 sdo 1ste + dep, sla p/ 2amb, wc, coz c/ armar, ar de serv, 1vgs gar, ótima ar de lazer. apenas R$ 240mil. a vista. APV20836

Dix-Sept Rosado

3 QUARTOS

PERES & PERES IMÓVEIS - C.1607. F.4006-0207. .Torres Amintas Barros c/ 3 suit snd 1 reversível, demais depend, novo, 2 vag gar, exc área lzer R$ 280 mil. AV.02261.

Emaús

2 QUARTOS

CAIO FERNANDES - C.1191. F.4008-0001. Plantão sáb/dom/ feriado das 8 as 17 hs. www.caiofernandes.com.br. Ótimo apto, c/ 2/4 sdo 1ste, sla p/ 2amb, wc, coz, ar de serviço, 1vga gar, ar de lazer. R$ 130mil. A vista. APV21157

Lagoa Nova

2 QUARTOS

REIS MAGOS C.1328. F: 3222.4480/3211.2355. Villagio de Roma: sla, 2/4, wc soc, coz, ár. de serv, gar p/1 car. R$ 160 mil.

PERES & PERES IMÓVEIS - C.1607. F.4006-0207. Apto., c/ 2 suit c/ arm, sl estar, var, coz americ c/ arm e banc em granito, ár. serv, ld sombra, 1 vg gar, ár. lzer, med 56m2 R$ 200 mil. APC. 000266/11

PERES & PERES IMÓVEIS - C.1607. F.4006-0207. Plano 100 da Rui Barbosa todo reformado pso porcelanatao, sl g, 2/4, sl ampliada, 2 vag gar, R$ 200 mil AV.02296.

CAIO FERNANDES - C.1191. F.4008-0001. Plantão sáb/dom/ feriados das 8 as 17 hs. www.caiofernandes.com.br. Apto novo, 56m2, 2/4 sdo 1 ste, sla p/ 2amb, wc, coz, ar de serviço, ar de lazer, 1vga gar. R$ 210mil. A vista. APV20964

CAIO FERNANDES - C.1191. F.4008-0001. Plantão sáb/dom/ feriados das 8 as 17 hs. www.caiofernandes.com.br. Apto em ótima localiz, 58m2, 2/4 sdo 1ste, sla p/ 2amb, coz c/ armar, 1vga de gar, ar de lazer. R$ 240mil. A vista ou financiado. APV20947

CAIO FERNANDES - C.1191. F.4008-0001. Plantão sáb/dom/ feriados das 8 as 17 hs. www.caiofernandes.com.br. Bom apto, com 2/4 + dep, sla p/ 2amb, coz, ar de serviço, 1vga gar. R$ 155mil. A vista ou CEF. APV 20904

CAIO FERNANDES - C.1191. F.4008-0001. Plantão sáb/dom/ feriados das 8 as 17 hs. www.caiofernandes.com.br. Apto em ótima localiz, 60m2, 2stes, sla p/ 2amb, wc, coz, 1vga gar, ar de lazer. A vista. R$ 170mil. APV20889

1.1 Lagoa Nova

PADRÃO IMÓVEIS - C.1454. F:3606-4000. 1 sla, var, 2/4 sdo 1ste, coz c/arms, nasc. R$ 200 mil. AP02338.

3 QUARTOS

REIS MAGOS C.1328. F: 3222.4480/3211.2355. Residencial I Cristo Redentor: sla 4 ambs, sla. interna, 3/4 sdo tdos ste c/arms, coz. c/arms, ár. serv, dep. compl, capela, gar p/2 cars, 200m2, R$ 480 mil.

TEC IMOBILIÁRIA - C.1718. F.9981-0538. Apto no Edf. D AntÔnio, 2/4 + 1 reversível: com pisc. R$ 140 mil. (Próx da UFRN).

PERES & PERES IMÓVEIS - C.1607. F.4006-0207. Cond Ilha de Vera Cruz 3/4 snd 3 suit, 1 reversível, 2 vag gar, exc área lzer, demais dep sombra, vista p/ o pq das dunas R$ 470 mil. APC-000178/11

PERES & PERES IMÓVEIS - C.1607. F.4006-0207. Apto c/ 3 ste c/ arms, sl, var, copa/coz c/ arm, dep emp, wc e ár. serv, 2 vag gar, ld somb, med 106m2 R$ 330 mil. APC-000168/11

CAIO FERNANDES - C.1191. F.4008-0001. Plantão sáb/dom/ feriados das 8 as 17 hs. www.caiofernandes.com.br.ótimo apto, novo com 133m2, 3stes c/ closet + dep, sla p/ 2 amb, var gourmet, coz, ar de serv, 2vgs gar, ótima ar de lazer. Exc localiz. Por R$ 530mil. E ainda pode ser financiado. APV21065

CAIO FERNANDES - C.1191. F.4008-0001. Plantão sáb/dom/ feriados das 8 as 17 hs. www.caiofernandes.com.br.repasse Smile, c/ 3/4 sd 1 ste + dep, sla p/2 ambs, wc, coz, ár. serv, 2 vgs, excel ár. lzer, repasse apenas R$ 85 mil + saldo devedor. APV 20651

CAIO FERNANDES - C.1191. F.4008-0001. Plantão sáb/dom/ feriados das 8 as 17 hs. www.caiofernandes.com.br. Bom apto c/ 100m2, 3/4 sdo 2stes + dep, sla p/ 2amb, wc, coz com armar, 2vgs de gar. Ótima localiz. R$ 325mil. A vista ou financiado. APV 20906

CAIO FERNANDES - C.1191. F.4008-0001. Plantão sáb/dom/ feriados das 8 as 17 hs. www.caiofernandes.com.br. Apto em exc localiz, 3stes + dep, sla p/ 3amb, wc, coz, 2vgs gar, ar de lazer. R$ 500mil. A vista. APV20868

CAIO FERNANDES - C.1191. F.4008-0001. Plantão sáb/dom/ feriados das 8 as 17 hs. www.caiofernandes.com.br.apto em exc localiz, 186m2, 3stes + dep, sla, coz, 2vgs de gar. Por apenas R$ 600mil. A vista ou CEF. APV20903

Morro Branco

2 QUARTOS

PERES & PERES IMÓVEIS - C.1607. F.4006-0207. Apto. em ótm loc 2/4 snd 1 suit, ár. lzer, 56m2, R$ 160 mil. AV-02201.

CAIO FERNANDES - C.1191. F.4008-0001. Plantão sáb/dom/ feriados das 8 as 17 hs. www.caiofernandes.com.br. Bom apto, 80m2, 2/4 snd 1 ste, sl lp/ 2 amb, wc, coz c/ arm, ár serv, 2 vg gar R$ 330 mil à vista ou CEF. APV. 19702.

3 QUARTOS

CAIO FERNANDES - C.1191. F.4008-0001. Plantão sáb/dom/ feriados das 8 as 17 hs. www.caiofernandes.com.br. ótm apto c/ 80m2, sl p/2 ambs, wc, coz, ár serv, 2 vg gar, ár lzer R$ 250 mil à vista ou CEF. APV.21156

PADRÃO IMÓVEIS - C.1454. F:3606-4000. sl p/2 ambs, var, 3/4 snd 1 ste, coz, 2vgs, R$ 250 mil. AP02318

Neópolis

2 QUARTOS

CAIO FERNANDES - C.1191. F.4008-0001. Plantão sáb/dom/ feriados das 8 as 17 hs. www.caiofernandes.com.br. Apto novo, 57m2, 2/4 sdo 1ste, sla p/ 2amb, wc, coz, ar de serv, 1vga de gar, ótima ar de lazer. Apenas R$ 180mil. à vista. APV21089

CAIO FERNANDES - C.1191. F.4008-0001. Plantão sáb/dom/ feriados das 8 as 17 hs. www.caiofernandes.com.br. Bom apto, c/ 67m2, 2/4 sdo 1ste, sla, wc, coz c/ armar, ar de serviço, 1vga de gar. R$ 110mil. A vista ou financiado. APV20950

3 QUARTOS

PERES & PERES IMÓVEIS - C.1607. F.4006-0207. Apto, novo, ao lado do Makro andar alto, ár. lzer comp, vista p/ pq das dunas, 3/4 snd 1 suit, dep emp, escrit, 2 vag gar R$ 330 mil aceita proposta. AV-02103

1.1 Neópolis

CAIO FERNANDES - C.1191. F.4008-0001. Plantão sáb/dom/ feriados das 8 as 17 hs. www. caiofernandes.com.br. Bom Apto 3/4 snd 1 suit + dep, sl p/ 2 amb, wc, coz, ár serv, 1 vg gar, ár. lzer R$ 190 mil a vista ou financiad. APV.20743

PADRÃO IMÓVEIS - C.1454. F:3606-4000. Sl p/2 amb, 2/4 snd 1 ste, wc soc, coz, gar. R$ 120 mil. AP01783

Nova Descoberta

2 QUARTOS

CAIO FERNANDES - C.1191. F.4008-0001. Plantão sáb/dom/ feriados das 8 as 17 hs. www. caiofernandes.com.br. Bom apto, 78M2, 2/4 snd 1 ste, sl p/ 2 amb, coz, ár serv, 1vga gar. Apenas R$ 140 mil à vista ou financ. APV. 21153

3 QUARTOS

CAIO FERNANDES - C.1191. F.4008-0001. Plantão sáb/dom/ feriados das 8 as 17 hs. www. caiofernandes.com.br. Bom apto, 78M2, 3/4 snd 1 ste, sl p/ 2 amb, coz, ár serv, Apenas R$ 120 mil analiza proposta. APV.21145

Nova Parnamirim

2 QUARTOS

PERES & PERES IMÓVEIS - C.1607. F.4006-0207. Renascence, antigo Uruaçu, andar alto, ar de lazer completa, 77m2, 2stes, 1vga de gar. R$ 160mil. AV 02051

PERES & PERES IMÓVEIS - C.1607. F.4006-0207. Apto novo, c/3/4 s/1 ste, 1 vg de gar, ótimo acabamento, med. 77,50m2, R$ 140 mil. APC.0000233/11.

CAIO FERNANDES - C.1191. F.4008-0001. Plantão sáb/dom/ feriados das 8 as 17 hs. www. caiofernandes.com.br. Apto novo, c/ 77m2, 2/4 snd 1 ste, sl p/ 2 amb, coz, ár serv, 1 vg gar, ár lazer, R$ 185 mil à vista. APV. 21026

CAIO FERNANDES - C.1191. F.4008-0001. Plantão sáb/dom/ feriados das 8 as 17 hs. www. caiofernandes.com.br - Apto com 58m2, 2/4, sla p/ 2amb, coz, ár de serviço, ar de lazer, 1vga gar. R$ 98mil. A vista ou financiado. APV 20974

CAIO FERNANDES - C.1191. F.4008-0001. Plantão sáb/dom/ feriados das 8 as 17 hs. www. caiofernandes.com.br. Apto em boa localiz, c/3/4 sd 1 ste, sl p/2 amb, wc, coz c/arm, ár serv, 1 vg gar. R$ 115 mil. à vista. APV. 21168.

PADRÃO IMÓVEIS - C.1454. F:3606-4000. Sl, p/ 2ambs, 2/4, wc, coz, nasc, pt elet, gar. R$ 110mil. AP02350

3 QUARTOS

REPASSE AQUARELLE APTO C/85M2 3/4(1ste), sl, coz, var gourmet, Entrega DEZEMBRO/12. R$ 20 Mil. De part. p/particular.F:9950-0128/8829-9336

PERES & PERES IMÓVEIS - C.1607. F.4006-0207. Apto c/3/4 sdo 1 ste, sls, vicita/estar, coz, lavanderia, ld sombra, 1 vg de gar, 02 elev, 75m2, R$ 170 mil. APC. 000427/11

PADRÃO IMÓVEIS - C.1454. F:3606-4000. Sl p/ 02 ambs, 3/4 sdo 1 ste, coz, nasc, churrasq, pisc, qdr poliesp, sl fest, gar. R$ 125mil.AP2059

CAIO FERNANDES - C.1191. F.4008-0001. Plantão sáb/dom/ feriados das 8 as 17 hs. www. caiofernandes.com.br - apto c/ 75 m2, 3/4 snd 1 ste, s p/ 2 amb, coz, ár serv, ar. lzer, 2 vg gar, á.lazer. áR$175 mil à vista. APV.20966

CAIO FERNANDES - C.1191. F.4008-0001. Plantão sáb/dom/ feriados das 8 as 17 hs. www. caiofernandes.com.br - apto novo, 3/4 snd 1 ste, s p/ 2 amb, coz, ár serv, 1 vg gar,áR$ 145 mil à vista/ CEF. APV.20901

CAIO FERNANDES - C.1191. F.4008-0001. Plantão sáb/dom/ feriados das 8 as 17 hs. www. caiofernandes.com.br - apto 3/4 snd 1 ste, s p/ 2 amb, coz, ár serv, ar. lzer, 1 vg gar,áR$195 mil à vista/Financ. APV.20922

PADRÃO IMÓVEIS - C.1454. F:3606-4000. sl p/ 02 ambs, var, 3/4 sdo 1ste, coz, nasc, cent gás, churrasq, pisc, sl fest, gar. R$ 180mil. AP02374

4 QUARTOS ou +

REIS MAGOS C.1328. F: 3222.4480/3211.2355. Cond Alphaville: cond. fechado c/sla, 3/4 sdo 1 ste, wc soc, coz, ár serv, gar p/1 car. R$ 210 mil

1.1 Petrópolis

Petrópolis

2 QUARTOS

APTO C/85M2 2/4(2 stes) + dep empreg c/ vista p/ o mar. R$ 144 Mil.F:9950-0128/8829-9336

ESCRIT.IMOB.CARLOS CUNHA C.1073.F.:3211-3252/4646. 1 ste c/arm, escrit, var, pisc, sl fest, gar, portão elet. R$ 160 mil (quitado)

CAIO FERNANDES - C.1191. F.4008-0001. Plantão sáb/dom/ feriados das 8 as 17 hs. www. caiofernandes.com.br. Apto ótma localiz, 55m2, 2/4 sndo, sl p/2 ambs, wc, coz, ár serv, 1 vg gar, ár de lzer. Por apenas R$ 245 mil a vista ou financiado. APV.21061.

3 QUARTOS

CRECI 3061 Fones: 9982.2442/8847.0212/9982.1140. Apto. 3 suites sendo 2 de 30m2, 3 vagas garagem grandes, 1 por andar, todo c/granito italiano, armários, central de ar, 270m2, sla p/4 ambs, área lazer completa e equipada. Direto com o proprietário

ESCRIT.IMOB.CARLOS CUNHA C.1073.F.:3211-3252/4646.3/4 (sdo 1 st), Sl em "L", coz, dep, compl, var, escrit, 3 elev, gar p/2 autos. R$ 350 mil (quitado)

PERES & PERES IMÓVEIS - C.1607. F.4006-0207 Amplo apto vista p/ mar, 240m2, 3 ste (1 master) ampla sl p/ 3 amb, escrit (reversível) coz/copa c/ arms, dep emp comp, ár serv, var c/vista p/ mar, rio potengi e ponte nova, piso granito verde ubatuba, sancas em gesso, arms emb em exc estado, 3 vg gar no pilotis. Exc loc R$ 900 mil.APC-0000303/11

PERES & PERES IMÓVEIS - C.1607. F.4006-0207. Apto, excel bem conserv, 3/4 s/1 ste, c/closet e arm, sl visita/jantar, var, coz c/arm, 2 elev, 2 unidades p/andar, dep em, wc, ár serv, lado sombra, med 125 m2. R$ 320 mil. ac proposta. APC.0000226/11.

CAIO FERNANDES - C.1191. F.4008-0001. Plantão sáb/dom/ feriados das 8 as 17 hs. www. caiofernandes.com.br. Bom apto, 120m2, 3/4 sndo 1 ste + dep emp, sl p/2 ambs, coz, ár serv, 2 vg gar, sl fest, R$ 490 ml a vista ou financiado. APV.20942.

4 QUARTOS ou +

CAIO FERNANDES - C.1191. F.4008-0001. Plantão sáb/dom/ feriados das 8 as 17 hs. www. caiofernandes.com.br. Bom apto, 140m2, 4/4 sndo 2 sts, sl p/2 ambs, coz, ár serv, 1 vg gar, R$ 320 mil a vista. APV.20830

Planalto

2 QUARTOS

CAIO FERNANDES - C.1191. F.4008-0001. Plantão sáb/dom/ feriados das 8 as 17 hs. www. caiofernandes.com.br. Bom apto, 50m2, 2/4, sl p/2 amb, wc, coz, ár serv, 1 vg gar.Apenas R$ 90 mil. a vista ou CEF APV 19829

Ponta Negra

1 QUARTO

CAIO FERNANDES - C.1191. F.4008-0001. Plantão sáb/dom/ feriados das 8 as 17 hs. www. caiofernandes.com.br. Apto 40m2, bonita vista, 1/4, sl, wc, ár.serv, 1vg gar, r.lazer. Apenas R$ 140 mil a vista. APV.20970

2 QUARTOS

CAIO FERNANDES - C.1191. F.4008-0001. Plantão sáb/dom/ feriados das 8 as 17 hs. www. caiofernandes.com.br. Exc apto 58m2, 2/4 sd 1 st, sl p/2ambs, wc, coz c/arm, ár.lazer. Apenas R$ 280 mil a vista. APV.20978

CAIO FERNANDES - C.1191. F.4008-0001. Plantão sáb/dom/ feriados das 8 as 17 hs. www. caiofernandes.com.br. Apto, 2/4 sd 1 ste, sl p/ 2ambs, coz, wc, R$ 200 mil a vista. APV.20871

PADRÃO IMÓVEIS - C.1454. F:3606-4000. 1 sl p/2 ambs, 2/4 snd 1ste, coz, lavabo, poente, sist seg, R4 700 mil. AP01096.

3 QUARTOS

CAIO FERNANDES - C.1191. F.4008-0001. Plantão sáb/dom/ feriados das 8 as 17 hs. www. caiofernandes.com.br. Ótimo apto, 3/4 sd 1 ste + dep, sl p/2ambs, var, coz, wc, ár serv,ár lazer. Por apenas R$ 290 mil. Analisa proposta. APV.20980

1.1 Ponta Negra

CAIO FERNANDES - C.1191. F.4008-0001. Plantão sáb/dom/ feriados das 8 as 17 hs. www. caiofernandes.com.br. Apto 94m2, 3/4 sd 1 ste, sl p/ 2ambs, wc, coz c/arm, 2vg gar, r.lazer. R$ 260 mil a vista ou financiado. APV. 20937

PADRÃO IMÓVEIS - C.1454. F:3606-4000. Sl p/2 ambs, var, 3/4 snd 1ste, copa/coz, nasc, 2vgs, R$ 260 mil. AP02276

Praias

3 QUARTOS

PADRÃO IMÓVEIS - C.1454. F:3606-4000. Praia de Cotovelo: Imperdível! Belíssimo apto no cond. Porto Brasil c/3/4 snd 1 ste master, todos c/arms, closet, sl ampla, coz c/arm, dep comp, ar de serv, 2 vgs, vista panoramica p/ o mar e ár. de lzr comp. R$ 780 mil. 9608-0000

Santarém

1 QUARTO

Vdo Kitnet -I trás da Bibliot, sl, coz amer, wc, ár serv. 17 mil. 9400-7185/8767-0475.

Tirol

2 QUARTOS

PERES & PERES IMÓVEIS - C.1607. F.4006-0207. Apto c/ 2/4 snd 1 suite, coz, ár serv ár. lazer med 55m2, otm loc, R$ 200 mil. APC-0000330/11

CAIO FERNANDES - C.1191. F.4008-0001. Plantão sáb/dom/ feriados das 8 as 17 hs. www. caiofernandes.com.br. Bom apto c/54m2, 2/4 sd 1 ste, sl p/2 amb, coz, wc, ár serv, 1 vg gar, ár lazer. Por apenas R$ 220 mil á vista. APV.20961

CAIO FERNANDES - C.1191. F.4008-0001. Plantão sáb/dom/ feriados das 8 as 17 hs. www. caiofernandes.com.br. Bom apto c/90m2, 2/4 sd 1 ste, sl p/2 amb, wc, coz, ár serv, 1 vg gar, Apenas R$ 200 mil á vista ou financiado. APV.20866

CAIO FERNANDES - C.1191. F.4008-0001. Plantão sáb/dom/ feriados das 8 as 17 hs. www. caiofernandes.com.br. Bom apto c/57m2, 2/4 sd 1 ste, sl p/2 amb, coz, wc, ár serv, 1 vg gar, Apenas R$ 240 mil á vista. APV.20958

3 QUARTOS

PERES & PERES IMÓVEIS - C.1607. F.4006-0207. Apto c/ 3/4 snd 1 suite, e 2 semi-suit, arms nos quartos e na coz, ld sombra, sl p/ 2 amb, 2 vg gar, ár lzer comp, med 98m2 R$ 360 mil. APC-0000326.

PADRÃO IMÓVEIS - C.1454. F:3606-4000. sl p/2 ambs, 3sts, copa/coz, dep.comp, nasc, 2vgs, R$ 460 mil. AP02311

PADRÃO IMÓVEIS - C.1454. F:3606-4000. sl p/2 ambs, 3sts, copa/coz, dep.comp, nasc, 2vgs, R$ 460 mil. AP02311

1.2 Casa

Alecrim

4 QUARTOS ou +

PERES & PERES IMÓVEIS - C.1607. F.4006-0207. Excel. casa c/6/4 sd 3 sts, copa/coz c/arm, ár serv, wc, 2 sl, var, 2 gar. R$ 220 mil ac proposta. CV-02223.

Barro Vermelho

3 QUARTOS

CAIO FERNANDES - C.1191. F.4008-0001. Plantão sáb/dom/ feriados das 8 as 17 hs. Csa bem localiz, ter 10x27, 3/4 sd 1 ste + dep, sl p/2 amb, wc, coz, ár serv, dep emp, 2 vgs gar. R$ 290 mil. á vista ou CEF. CAV 20497 .www. caiofernandes.com.br

4 QUARTOS ou +

CAIO FERNANDES - C.1191. F.4008-0001. Plantão sáb/dom/ feriados das 8 as 17 hs. Casa bem localiz, 4/4 sdo 1ste+dep, 2slas, wc, coz c/ armar, ar de serv, 2vgs gar. Por apenas R$ 330mil. vista ou CEF. CAV 21229 .www.caiofernandes.com.br

CAIO FERNANDES - C.1191. F.4008-0001. Plantão sáb/dom/ feriados das 8 as 17 hs. Csa bem localiz, 4/4, 2 sls, wc, coz, ár serv, 1 vg gar cob, R$ 230 mil á vista ou CEF. CAV 20620 .www. caiofernandes.com.br

1.2 Candelária

Candelária

2 QUARTOS

CAIO FERNANDES - C.1191. F.4008-0001. Plantão sáb/dom/ feriados das 8 as 17 hs. casa em exc localiz, sdo 2stes + dep, sla p/ 3amb, wc, coz c/ armar, ar de serv, 3vgs de gar. ótimo p/ comercio. Por apenas R$ 400 mil a vista ou CEF. CAV21207www. caiofernandes.com.br

3 QUARTOS

CAIO FERNANDES - C.1191. F.4008-0001. Plantão sáb/dom/ feriados das 8 as 17 hs. casa em excel localiz c/3/4 sl p/2 amb, wc, coz, ár serv, 2 vgs, gar. R$ 260 mil á vista ou Financ.CAV20911. www.caiofernandes.com.br

4 QUARTOS ou +

PERES & PERES IMÓVEIS - C.1607. F.4006-0207. Casa resid c/ 6/4 sdo 3 suit, sl, copa coz, c/ arm, var, dep emp, desp, ar serv, wc serv, pergolado, ld somb, 2 vg gar, gradeada, 200m2 R$ 350 mil. CAC-219/11

CAIO FERNANDES - C.1191. F.4008-0001. Plantão sáb/dom/ feriados das 8 as 17 hs. ótima casa, bem localiz, 4/4 sdo 1ste, sla, wc, coz, ar de serv, 4vgs de gar, pisc e churrasq. Por apenas R$ 370 mil a vista ou CEF. CAV20149.www.caiofernandes.com.br

PADRÃO IMÓVEIS - C.1454. F:3606-4000. 2sls, 4/4 sdo 3sts, closet, copa/coz, dep comp, nasc, lajeado, pisc, 6vgs. R$ 500mil. CA01932

Capim Macio

3 QUARTOS

CAIO FERNANDES - C.1191. F.4008-0001. Plantão sáb/dom/ feriados das 8 as 17 hs. Casa em ótima localiz, sdo 3 stes + dep, sla p/ 3amb, lavabo, coz c/ armar, 3vgs gar. Por apenas R$ 480mil . á vista ou CEF. CAV21193. www. caiofernandes.com.br

PADRÃO IMÓVEIS - C.1454. F:3606-4000. 2sls, 3/4 sdo 1 ste, ar de serv, copa/coz, dep comp, nasc, lajeado, churrasq. R$ 420mil. CA01941

4 QUARTOS ou +

CAIO FERNANDES - C.1191. F.4008-0001. Plantão sáb/dom/ feriados das 8 as 17 hs. Exc casa c/ 4/4 sdo 3 stes + dep, sla p/ 2amb, wc, coz c/ armar, ar de serv, 4vgs gar, pisc e churrasq. Apenas R$ 600mil. á vista ou Financ. CAV21218. www. caiofernandes.com.br

Cidade Jardim

4 QUARTOS ou +

PADRÃO IMÓVEIS - C.1454. F:3606-4000. 3 sl(s), 4sts, closet, copa/coz, dep comp, nasc, lajeado, port eletr, 4vgs. R$ 600mil. CA01939

Cidade Satélite

3 QUARTOS

NETO CRECI 972 8814.4396/8841.2090. II etapa, ent. auto, var, sla, wc, 3/4 (suíte), I. sombra, próx. Av. Xavantes/ mercadinho Super Show, R$ 210 mil, escrit. púb. 3218.1340 (noite).

**PERES & PERES IMÓVEIS

Labim/UFRN

2.1 Barro Vermelho

Barro Vermelho

2 QUARTOS

REIS MAGOS C.1328. F: 3222.4480/3211.2355.Cond. Principe de Liverpol:var, sla, 2/4 sdo 1 ste, wc soc, coz. amer., ár. lazer, gar p/01 car, R$ 800,00 + taxas.

REIS MAGOS C.1328. F: 3222.4480/3211.2355.Cond. Las Leñas: sla, 2/4 sdo 1 ste, wc soc, coz , ár de serv, gar p/1 car. R$ 800,00 + taxas.

(REIS MAGOS C.1328. F: 3222.4480/3211.2355.Res.Barro Vermelho: var, sla, 2/4 (1 ste), wc soc, coz. c/arms, ár. lazer, gar. p/3 car, ár. lazer, 2 mil + taxas.

CAIO FERNANDES - C.1191. F.4008-0001. Plantão sáb/dom/ feriados das 8 as 17 hs. Apto com 2/4 sdo 1 ste, sla p/2 ambs, var, wc c/ blindex, coz c/arms, ar de serv, ár lzer cmpl. R$ 1.100,00+ taxas. APA100418

CAIO FERNANDES - C.1191. F.4008-0001. Plantão sáb/dom/ feriados das 8 as 17 hs.Apto c/2/4 sdo 1 ste, sl p/2 amb, var, wc, coz c/arm, ár serv, ár lazer, compl, gar cob. R$ 850,00 + Taxas. APA3632.

CAIO FERNANDES - C.1191. F.4008-0001. Plantão sáb/dom/ feriados das 8 as 17 hs. Apto com 2/4 sdo 1 ste, sla p/2 ambs, 2 var, wc, coz c/arms, ar de lzer compl, gar e interfone. R$ 1.000,00+ taxas. APA100363

CAIO FERNANDES - C.1191. F.4008-0001. Plantão sáb/dom/ feriados das 8 as 17 hs.Apto c/2/4 sdo 1 ste, sl p/2 amb, coz c/arm, ár lazer, gar cob p/2 carr. R$ 900, 00 + Taxas. APA.7795.

CAIO FERNANDES - C.1191. F.4008-0001. Plantão sáb/dom/ feriados das 8 as 17 hs. Apto com 2/4, sla, wc, coz, ar de serv, churrasq, e gar cobert. R$ 750,00+ taxas. APA10034

PERES & PERES IMÓVEIS - C.1607. F.4006-0207. Apto 2/4 sdo 1ste, wc soc, 1 sl, coz, ár serv, ár lazer, 1 vg 60m2. R$ 800, 00 + taxas. (Cond. Príncipe Liverpool). APA 0000345/11.

PADRÃO IMÓVEIS - C.1454. F:3606-4000. Apto, sl p/2 amb, 2 sts, wc, ár serv, coz, dep compl, nasc, gar. R$ 1 mil + taxas. AP00623.

Candelária

2 QUARTOS

TEC IMOBILIÁRIA - C.1718. F.9981-0538. Aluga apto Edf Jacumã viz da UFRN com: 1/4 +1 reversível R$ 500,00 +cond+IPTU, sl, var, coz, 2 wc a.serv, elev.

CAIO FERNANDES - C.1191. F.4008-0001. Plantão sáb/dom/ feriados das 8 as 17 hs. Apto com 2/4 sdo 1 stes, sla, coz c/ arms, ár serv, wc c/ blindex, ár. lzer comp, elev, gar cob R$ 950,00 + taxas. APA-100597.

CAIO FERNANDES - C.1191. F.4008-0001. Plantão sáb/dom/ feriados das 8 as 17 hs. Apto com 2/4 sdo 1 ste, sla para 2amb, wc, coz, dep emp, gar cob R$ 600,00 + taxas. APA10519

PADRÃO IMÓVEIS - C.1454. F:3606-4000. apto 3 sls, var, 4 sts, closet, hidro, ár serv, copa/ coz, dep compl, nasc, churrasq, pisc, playgr, qdr poliesp, sl fest, 3 vgs. R$ 3 mil. + taxas. AP02313.

3 QUARTOS

CAIO FERNANDES - C.1191. F.4008-0001. Plantão sáb/dom/ feriados das 8 as 17 hs. Apto mobiliado com 3/4 sdo 1 stes, sla p/2 ambs, var, wc, coz, r serv e gar. R$ 1.600,00 + taxas. APA 1008954

Capim Macio

2 QUARTOS

CAIO FERNANDES - C.1191. F.4008-0001. Plantão sáb/dom/ feriados das 8 as 17 hs. Apto 2/4, sdo 1 ste, sl p/2 amb, var, lavabo, wc, coz, ár lazer compl, agr, elev, revest. R$ 1.100,00 + Taxas. APA. 100487

CAIO FERNANDES - C.1191. F.4008-0001. Plantão sáb/dom/ feriados das 8 as 17 hs. Apto 2/4, snd 1 ste, sl p/2 amb, wc, coz c/arm, ár serv, ár lazer compl, gar cob. R$ 850 + TAXAS. APA. 100671

PADRÃO IMÓVEIS - C.1454. F:3606-4000. Apto, sl p/2 amb, 2/4 snd 1 ste, ácoz, nasc, 2 vgs; churrasq, pisc, playgr. R$ 900,00 + taxas. AP02308.

PADRÃO IMÓVEIS - C.1454. F:3606-4000. Apto, sl p/2 amb, var, 2/4 snd 1 st, coz, nasc, churrasq, gar, pisc, sl gin, sl fest, 1 vg. R$ 1 mil + taxas. AP02326

2.1 Capim Macio

3 QUARTOS

PADRÃO IMÓVEIS - C.1454. F:3606-4000. Apto, sl p/2 amb, 2/4 snd 1 ste, closet, coz, nasc, playgr, gar. R$ 600. AP02304.

Cidade Jardim

2 QUARTOS

PERES & PERES IMÓVEIS - C.1607. F.4006-0207. Apto, 2/4 sdo 1 ste, wc soc c/arm, 1 sl, coz c/arm, ár serv, ár laz, 2 vgs, 56m2. R$ 900,00 + taxas, apto novo (Cond. Ahead Capim Macio) APA000033/12.

Cidade Satélite

2 QUARTOS

CAIO FERNANDES - C.1191. F.4008-0001. Plantão sáb/dom/ feriados das 8 as 17 hs.Apto com 2/4, sla, ar de serviço, coz c/ armar, ar de lazer completa, gar e interfone. R$ 550,00+ taxas. APA 100339

CAIO FERNANDES - C.1191. F.4008-0001. Plantão sáb/dom/ feriados das 8 as 17 hs.Apto com 2/4 sdo 1 ste, sla, coz c/ armar, ar de serv, ar de lazer compl, gar p/ 2 carros. R$ 900,00 + taxas. APA 10832

CAIO FERNANDES - C.1191. F.4008-0001. Plantão sáb/dom/ feriados das 8 as 17 hs.Apto com 2/4 sdo 1 ste, sla p/ 2amb, coz c/ armar,ar de lazer compl, gar .R$ 900,00 + taxas. APA 100629

Cidade Verde

2 QUARTOS

PADRÃO IMÓVEIS - C.1454. F:3606-4000. Sl p/ 2 amb, 2/4 sdo 1ste, coz, nasc, pisc, gar. R$ 1 mil (cond.incluso). AP02294.

Emaús

2 QUARTOS

PERES & PERES IMÓVEIS - C.1607. F.4006-0207. apto com 2/4 sdo 1 ste, sla, coz, var, wc soc, ar de lazer, 1vga de gar, ao lado da sombra, med 56m2. R$ 550,00+taxas (cond natureza flora). APA00008/11

CAIO FERNANDES - C.1191. F.4008-0001. Plantão sáb/dom/ feriados das 8 as 17 hs. Apto c/ 2/4 snd 1 suit, sl, vars, wc,coz, piscina, playground, gar R$ 550,00 + taxas. APA-100571..

Lagoa Nova

1 QUARTO

PERES & PERES IMÓVEIS - C.1607. F.4006-0207. Apto 1/4 s/1 ste, 1 sl, coz amerc, wc soc, 1 vg gar, lado somb, 40m2, R$ 670, 00 + taxas.(Cond. AntÔnia Lopes). APA000023/12.

PERES & PERES IMÓVEIS - C.1607. F.4006-0207. Apto 1/4 s/1 ste, 1 sl, coz amerc, wc soc, 1 vg gar, lado somb, 40m2, R$ 670, 00 + taxas.(Cond. AntÔnia Lopes). APA000023/12.

2 QUARTOS

CAIO FERNANDES - C.1191. F.4008-0001. Plantão sáb/dom/ feriados das 8 as 17 hs. Apto com 2 sts, sl, var, coz, ár serv, pisc, sl fest, elev. R$ 1.100,00 + taxas. APA 100489.

PERES & PERES IMÓVEIS - C.1607. F.4006-0207. Apto 2/4 sdo 1 ste, wc soc, coz, sl, pisc, slão de festa, 1 vg gar, 56m2. R$ 1.100,00 + taxas.(Cond. Rui Feliciano). APA000050/12.

PERES & PERES IMÓVEIS - C.1607. F.4006-0207. Apto 2/4, coz, wc soc, dep emp, wc serv, sl p/2 amb, var, 70m2. R$ 650,00 + taxas. (Cond Leonardo) APA000024/12.

PERES & PERES IMÓVEIS - C.1607. F.4006-0207. Apto 2/4 sdo 1 ste, wc soc, coz, sl, pisc, slão de festa, 1 vg gar, 56m2. R$ 1.100,00 + taxas.(Cond. Rui Feliciano). APA000050/12.

PERES & PERES IMÓVEIS - C.1607. F.4006-0207. Apto 2/4, coz, wc soc, dep emp, wc serv, sl p/2 amb, var, 70m2. R$ 650,00 + taxas. (Cond Leonardo) APA000024/12.

PADRÃO IMÓVEIS - C.1454. F:3606-4000. Apto, sl p/2 amb, var, 2/4 snd 1 ste, area serv, coz, riasc, centr gás, gerador, pisc, playgr, qdr poliesp, sl fest, 2 vgs. R$ 1.100,00 + taxas, AP02142.

2.1 Lagoa Nova

PADRÃO IMÓVEIS - C.1454. F:3606-4000. Apto, sl p/2 amb, var, 2/4 snd 1 ste mobil, coz, nasc, sl jan, ár lazer compl, gar. R$ 1.700,00 (cond. incluso). AP02378.

PADRÃO IMÓVEIS - C.1454. F:3606-4000. Apto, sl p/2 amb, var, 2/4 snd 1 st, arm, coz, pilotis, sl fest. R$ 900,00 + taxas. AP02129.

PADRÃO IMÓVEIS - C.1454. F:3606-4000. Apto sl p/2 amb, var, 3/4 snd 1 ste, coz, nasc, agr. R$ 1.100,00 (cond incluso). AP00346.

3 QUARTOS

TEC IMOBILIÁRIA - C.1718. F.9981-0538. Aluga apto no Resid Paris 3/4, sl, var, coz, 2 wc R$ 700,00 +cond +IPTU.

(REIS MAGOS C.1328. F: 3222.4480/3211.2355. Cond. Life, var, sla 2 ambs, 3/4 sdi 1 ste, coz, wc soc, ár. serv, depend, wc de serv, gar. p/1 car, ár. lazer. R$ 1.600,00 + taxas.

REIS MAGOS C.1328. F: 3222.4480/3211.2355. Cond. Ville de Saint Denis: var, sla em L, 3/4 sdo 1 ste, coz, ár. serv, dep. compl, c/gar, ldo sombra, excel. ár. de lazer, R$ 1.300,00 + taxas.

REIS MAGOS C.1328. F: 3222.4480/3211.2355. Ed. Jaguarari: sla 2 amb, 3/4 sdo tdos ste, coz. amer c/arm, wc soc., ár. serv, gar p/1 car, R$ 1.100,00 + taxas.

CAIO FERNANDES - C.1191. F.4008-0001. Plantão sáb/dom/ feriados das 8 as 17 hs. Apto com 3/4 sdo 1 ste, sla, coz com armar, ar de serv, pisc, churrasq, gar coberta. R$ 1.000,00+taxas. APA100820

CAIO FERNANDES - C.1191. F.4008-0001. Plantão sáb/dom/ feriados das 8 as 17 hs. Apto cob c/3/4 sdo 1 ste, sl, lavabo, dep emp, var, ár lazer e gar cob. R$ 1.5000,00 + Taxas. APA.899.

Morro Branco

2 QUARTOS

PADRÃO IMÓVEIS - C.1454. F:3606-4000. Apto, sl p/2 amb, var, 3 sts, closet, coz c/arm, dep compl, escrit, nasc, churrasq, pisc, sl fest, 2 vgs. R$ 2 mil + taxas. AP02347.

PADRÃO IMÓVEIS - C.1454. F:3606-4000. Apto, sl p/2 amb, 2/4 snd 1 ste, area serv, coz, nasc, centr gás, churrasq, pisc, sl fest, gar. R$ 670,00 + taxas. AP02292.

Neópolis

2 QUARTOS

CAIO FERNANDES - C.1191. F.4008-0001. Plantão sáb/dom/ feriados das 8 as 17 hs. Apto com 2/4 sdo 1 ste, sla para 2 amb, wc, coz com armar, ar de serv e gar cobert. R$ 700,00+ taxas. APA100569

CAIO FERNANDES - C.1191. F.4008-0001. Plantão sáb/dom/ feriados das 8 as 17 hs. Apto com 2/4, sla para 2amb, wc, coz com armar, dep de empreg, ar de serv e gar cobert. R$ 650,00. APA100112

CAIO FERNANDES - C.1191. F.4008-0001. Plantão sáb/dom/ feriados das 8 as 17 hs. Apto c/3/4 sdo 1 ste, sl p/2 amb, coz, ár serv, ár lazer compl e gar. R$ 1.100,00 + taxs. APA-100642.

PADRÃO IMÓVEIS - C.1454. F:3606-4000. Sl p/2 ambs, 2/4 snd 1 ste, coz, arm coz, nasc, cent gás, churrasq, pisc, playgr, rua calç, sl fest, gar. R$ 550 + taxas. AP02335.

Nova Descoberta

4 QUARTOS ou +

(REIS MAGOS C.1328. F: 3222.4480/3211.2355. Var, sla. 2 ambs, 4/4 sdo 2 stes, wc soc, coz. c/arms, ár. serv, gar. p/3 cars, ár. lazer. R$ 2 mil + taxas.

2.1 Nova Parnamirim

Nova Parnamirim

1 QUARTO

TEC IMOBILIÁRIA - C.1718. F.9981-0538. aluga Vizinho ao Makro, Edf Elza Chaves 3/4 (1 ste) com arm, Préd novo c/pisc, qdra. R$ 1.100,00 + taxas.

TEC IMOBILIÁRIA - C.1718. F.9981-0538. aluga kitnet c/ 35m2 sendo sl coz e wc + 1/4 (1 suit) R$ 450,00 +cond +IPTU prédio c/ garag.

2 QUARTOS

CAIO FERNANDES - C.1191. F.4008-0001. Plantão sáb/dom/ feriados das 8 as 17 hs.Apto com 2/4 sdo 1 ste, sla p/2 ambs, wc, coz c/arms, ar de lazer compl e gar coberta. R$ 1.200,00 + taxas.. APA 100722

CAIO FERNANDES - C.1191. F.4008-0001. Plantão sáb/dom/ feriados das 8 as 17 hs.Apto com 2/4 sdo 1 ste, sla p/ 2 amb, coz c/ armar, wc c/blindex, ár lazer compl. R$ 700,00 + Taxas. APA 100700

CAIO FERNANDES - C.1191. F.4008-0001. Plantão sáb/dom/ feriados das 8 as 17 hs.Apto com 2/4 sdo 1 ste, sla, coz, ar de lazer completa. R$ 600,00 + taxas.. APA 100401

CAIO FERNANDES - C.1191. F.4008-0001. Plantão sáb/dom/ feriados das 8 as 17 hs.Apto com 2/4 sdo 1 ste, sla p/ 2 amb, var, coz, ar de serv. R$ 750,00 + taxas. APA 100380

CAIO FERNANDES - C.1191. F.4008-0001. Plantão sáb/dom/ feriados das 8 as 17 hs.Apto com 2/4 sdo 1 ste, sla p/ 2 amb, coz c/ armar, ar de lazer completa, gar. R$ 800,00 + taxas.. APA 100204

CAIO FERNANDES - C.1191. F.4008-0001. Plantão sáb/dom/ feriados das 8 as 17 hs.Apto com 2/4 sdo 1 ste, sla, coz com armar, pisc, ar de lazer completa, gar. R$ 650,00 + taxas. APA 100276

PERES & PERES IMÓVEIS - C.1607. F.4006-0207. Apto. 2/4, wc soc, coz, sl, churrasq, slão festa, 56m2. R$ 650,00 + taxas. (Cond Bosque do Jiqui)APA000022/12.

3 QUARTOS

TEC IMOBILIÁRIA - C.1718. F.9981-0538. Aluga apto no Edf Florida Gardens 3/4 (1ste) R$ 700, 00 +cond+ IPTU. prédio c/ elev, quadra, slão fest.

COND. ESPLANADA DOS JARDINS 3/4, Var,Térreo. Tr. 3206-0517/8734-3054

REIS MAGOS C.1328. F: 3222.4480/3211.2355. Cond. Uruaçu: sla. 2 ambs, 3/4 sdo 1 ste, wc soc, coz, ár. serv, gar, R$ 1.100,00 c/cond. incluso.

CAIO FERNANDES - C.1191. F.4008-0001. Plantão sáb/dom/ feriados das 8 as 17 hs.Apto com 3/4 sdo*2 stes, sla p/ 2 amb, coz, wc, sl de festas, gar coberta, 2 elev, revestido, pilotis e interfone. R$ 900,00 + taxas. APA 100386.

CAIO FERNANDES - C.1191. F.4008-0001. Plantão sáb/dom/ feriados das 8 as 17 hs.Apto com 3/4 sdo 1 ste, sla, var, wc, coz c/arms, ar de serv, churrasq. R$ 750,00 incluso cond. APA 100382

PADRÃO IMÓVEIS - C.1454. F:3606-4000. Sl p/2 amb, var, 3/4, sdo 1 ste, ácoz, nasc, cent gás, churrasq, qdr poliesp, sl fest, 2vgs. R$ 1 mil (c/cond. incluso). AP02333

PADRÃO IMÓVEIS - C.1454. F:3606-4000. Sl p/2 amb, var, 3/4, sdo 1sts, ár de serv, coz c/arms, nasc, centr gás, churrasq, playgr, qdr poliesp, sl gin, sl fest, gar. R$ 800,00 + taxas. AP02330

PADRÃO IMÓVEIS - C.1454. F:3606-4000. Sla p/ 2amb, 3/4 sdo 2sts, coz, nasc, churrasq, pisc, play, sl fest, gar. R$ 800,00 + taxas. APO2346

Petrópolis

1 QUARTO

CAIO FERNANDES - C.1191. F.4008-0001. Plantão sáb/dom/ feriados das 8 as 17 hs. Apto mobiliado com 1/4, sla, coz com armar, ar de lazer completa e gar coberta. R$ 1.800,00 + Taxas. APA. 100668

2.1 Petrópolis

2 QUARTOS

CAIO FERNANDES - C.1191. F.4008-0001. Plantão sáb/dom/ feriados das 8 as 17 hs. Apto novo com 2/4 sdo 1 ste, sla, para 2 amb, var, wc, coz com armar, ar de serv, ar de lazer e gar coberta. R$ 1.050,00+ taxas. APA100885

PADRÃO IMÓVEIS - C.1454. F:3606-4000. Sla p/ 2ambs, 2/4, ár serv, coz c/arm, nasc, centr gás, gar. R$ 840,00 + taxas. (temos 03 opções). AP02073

3 QUARTOS

TEC IMOBILIÁRIA - C.1718. F.9981-0538. Aluga apto Edf Marbella c/ 130m2 e c/ vista do mar, 3/4 (1ste) 2 sl, 2 gar, elev coz, á.serv, qto serv, R$ 1.000,00 +cond+IPTU.

Pitimbu

2 QUARTOS

PADRÃO IMÓVEIS - C.1454. F:3606-4000. Apto recém entr pela const c/sl p/2 amb, 2/4 snd 1 ste, coz, nasc, gar, bar, churrasq, pisc. R$ 800,00 + taxas. AP02241

Ponta Negra

1 QUARTO

APARTAMENTOS MOBILIADOS Fone: 9982-6226 www.aparttemporada.com.br

CAIO FERNANDES - C.1191. F.4008-0001. Plantão sáb/dom/ feriados das 8 as 17 hs. Apto com 1 ste, sla, coz com armar, depósito, gar. R$ 500,00 + taxas. APA 100370

2 QUARTOS

CAIO FERNANDES - C.1191. F.4008-0001. Plantão sáb/dom/ feriados das 8 as 17 hs. Apto com 2/4, sl p/2 amb, wc, coz, c/arm, ár serv, pisc, sl fest, gasr cob, elev, guarit e interf. R$ 1.300,00 + taxas. APA 100494

CAIO FERNANDES - C.1191. F.4008-0001. Plantão sáb/dom/ feriados das 8 as 17 hs. Apto com 2/4 sdo 1 ste, sla, wc, coz, ár de serv, ar de lazer completa, gar, elev e interf. R$ 1.900,00 + taxas. APA 100358

CAIO FERNANDES - C.1191. F.4008-0001. Plantão sáb/dom/ feriados das 8 as 17 hs. Apto c/ 2/4 snd 1 ste, sl, var, wc, coz c/ arms, ar serv, piscina, sl fest, gar cob, elev R$ 1 mil + taxas. APA-100698

CAIO FERNANDES - C.1191. F.4008-0001. Plantão sáb/dom/ feriados das 8 as 17 hs. Apto com 2/4 (1ste), sla, wc, dep de empreg, ar de serviço. R$ 650,00 + taxas. APA 100392

3 QUARTOS

CAIO FERNANDES - C.1191. F.4008-0001. Plantão sáb/dom/ feriados das 8 as 17 hs. Apto com 3/4 sdo 1 ste, sla para 2 amb, var, wc, coz com armar, dep de empregada, ar de serv, ar de lazer comp. R$ 1.400,00 + taxas. APA9247

PADRÃO IMÓVEIS - C.1454. F:3606-4000. Apto sl p/2 amb, var, 3/4 snd 1 ste, area serv, arm qt, coz, dep compl, nasc, centr gás, churrasq, ger, pisc, playgr, qdr poliesp, sl gin, sl fest. R$ 1.400,00 + taxas. AP01614.

PADRÃO IMÓVEIS - C.1454. F:3606-4000. Apto sl p/2 amb, 3/4 snd 1 ste, coz, dep mep, hidro, nasc, churrasq, pisc, playgr. R$ 1.500,00 + taxas. AP02317.

Potilândia

1 QUARTO

ALUGA-SE KITNET Para estudante ou para casais. 9649.4225

Praias

2 QUARTOS

REIS MAGOS C.1328. F: 3222.4480/3211.2355. Praia do Meio: Cond. Outo Verde, sla, 2/4 c/var sdo 1 ste, wc soc, coz, ár. serv, desp c/wc, gar. p/1 car, R$ 850,00 cond/IPTU incluso.

2.1 Ribeira

Ribeira

1 QUARTO

PERES & PERES IMÓVEIS - C.1607. F.4006-0207. 02 quartos sdo 1 ste, wc soc, sla, var, coz com armar embutidos, elevador, churrasq pisc, slão de festas, 01 vga de gar, 56m2. R$ 800, 00+Taxas. (Cond Dom Heiltor)

San Vale

3 QUARTOS

PERES & PERES IMÓVEIS - C.1607. F.4006-0207. 3/4 sdo 1 ste, sla, coz, wc soc, var, ar de serv, 1vga de gar, ar de lazer comp.Por trás do atacadão, 85m2. R$ 1.100,00 + taxas (cond estrela de natal) APA 0000260/11

Serrambi

2 QUARTOS

REIS MAGOS C.1328. F: 3222.4480/3211.2355. Cond. Flamboyant's:sla, 2/4, wc soc, coz, dep. e ár. serv, R$ 700,00 + taxas.

Tirol

2 QUARTOS

TEC IMOBILIÁRIA - C.1718. F.3221-2222/9981-0538. Aluga apto Edf João Borja Próximo ao Aeroclub c/2/4 soc + 1 serv, gar. R$ 600,00 + taxas.

REIS MAGOS C.1328. F: 3222.4480/3211.2355. Cond. Ruth Galvão: Var, sla, 2/4 sdo 1 ste c/arms, coz. c/arms, wc c/blindex e arms, ár. serv, gar. p/1 caqr, andar alto, excel. ár de lazer, ótima localização. R$ 900,00 + taxas.

REIS MAGOS C.1328. F: 3222.4480/3211.2355. Cond. Hanna Safieh:sla, 2/4 c/cortinas sdo 1 ste, coz. c/arms, wc soc c/blindex, ár. serv, gar/1 car. 1.400,00 cond. + IPTU incluso.

CAIO FERNANDES - C.1191. F.4008-0001. Plantão sáb/dom/ feriados das 8 as 17 hs. Apto com 2/4 sdo 1ste, sla para 2amb, wc, coz com armar, ar de serv e gar cobert. R$ 700,00+taxas. APA 100569

PADRÃO IMÓVEIS - C.1454. F:3606-4000. sl p/ 2 amb, 2/4 snd 1 ste, coz, gar, pisc, playgr, qdr poliesp. R$ 1.100,00 + taxas. AP02307.

3 QUARTOS

REIS MAGOS C.1328. F: 3222.4480/3211.2355. Cond. Morada do Sol Nascente: var, sla, 3/4 sdo 1 ste c/closet e var, coz, desp, depend. compl.,ár. serv c/gar, R$ 1.800,00 + taxas.

PADRÃO IMÓVEIS - C.1454. F:3606-4000. Sla p/ 2 ambs, 3/4, snd 2 sts, cloxet, ár. de serv, copa/ coz, arm coz, dep comp, nasc, centr gás, pisc, sl fest, 2vgs. R$ 2.650,00 + taxas. AP02336

PADRÃO IMÓVEIS - C.1454. F:3606-4000. 2 Sls, var, 3/4, snd 1 ste, copa/coz, dep compl, nasc, churrasq, playgr, sl fest, 3 vgs. R$ 1.800,00 + taxas. AP02361.

4 QUARTOS ou +

TEC IMOBILIÁRIA - C.1718. F.3221-2222/9981-0538. Apto duplex, 4/4 (1 ste), 3 wc. R$ 1.000, 00 + taxas cond. R$ 250,00. Lique:9981-0538.

2.2 Casa

Candelária

3 QUARTOS

CAIO FERNANDES - C.1191. F.4008-0001. Plantão sáb/dom/ feriados das 8 as 17 hs. casa com 3/4, sdo 1 ste, closet, pergolado, sl para 3 amb, ar de serv, churr, gar. R$ 3.800,00+ taxas. CAA 100158

4 QUARTOS ou +

CAIO FERNANDES - C.1191. F.4008-0001. Plantão sáb/dom/ feriados das 8 as 17 hs. Ótima Casa c/ 4/4 snd 3 suit, sl p/ 3 amb, lavb, coz c/ arms, desp, ár serv, dep emp, piscina, churrasq, gar R$ 4 mil. CAA-100634

PERES & PERES IMÓVEIS - C.1607. F.4006-0207. Csa c/4/4 sdo 2 sts, c/arm, coz, jdim inter, qtal, gar, ár serv, lavand, desp, sl p/3 amb, wc soc 150 m2. R$ 1.500,00. CAA000020/12.

Capim Macio

3 QUARTOS

REIS MAGOS C.1328. F: 3222.4480/3211.2355. Csa. 3/4 sdo todos stes, var, 2 sls, wc soc, coz, ár. serv, 2 dep., comp, 1 apt p/hospedes c/1/4, sla e wc, ár. lazer, varias fruteiras. R$ 3.500,00 1600m2 de ár. total.

4 QUARTOS ou +

TEC IMOBILIÁRIA - C.1718. F.3221-2222/9981-0538. Aluga Casa 4/4, 2 sls, 2 gar. R$ 1.000, 00 + taxas.

Cidade Jardim

3 QUARTOS

PADRÃO IMÓVEIS - C.1454. F:3606-4000. 2Sls, 3sts, closet, closet, ár. de serv, coz c/arms, dep emp, escrit, nasc, churrasq, lajeado, pot eletr, 4vgs. R$ 2.800, 00. AP01935

4 QUARTOS ou +

PERES & PERES IMÓVEIS - C.1607. F.4006-0207. 3/4 sdo 1 ste, closet, 2 slas, pergolado, lavabo, escrit, coz c/ armar, 1 wc soc, blindex, dep de empreg, ar de serv, lav, depósito, canil, cerca eletr, lado da sombra, murado, quintal, 4 vgas de gar. R$ 2.300, 00+ taxas. CAA 000049/11

Cidade Satélite

3 QUARTOS

CAIO FERNANDES - C.1191. F.4008-0001. Plantão sáb/dom/ feriados das 8 as 17 hs. Casa com 4 suit, closet, sla para 3 amb, wc, coz com armar, despensas, dep de empreg, ar de serv, ar de lazer completa, gar. R$ 3.800,00 + taxas. CAA 100248

PERES & PERES IMÓVEIS - C.1607. F.4006-0207. casa 4/4 sdo 1 ste, wc soc, coz, 2 sts, blindex, lavand, cer elét, grand, rua calç, 3 vgs gar, 120m2. R$ 1.800. CAA00004/12.

Lagoa Nova

3 QUARTOS

CAIO FERNANDES - C.1191. F.4008-0001. Plantão sáb/dom/ feriados das 8 as 17 hs. Casa com 3/4 sdo 1 ste, sla para 2 amb, wc, coz com armar, despensas, dep de empreg, ar de serv, churrasq, gar. R$ 3mil + taxas. CAA 100321

CAIO FERNANDES - C.1191. F.4008-0001. Plantão sáb/dom/ feriados das 8 as 17 hs. Casa c/ 3/4 sdo 3 stes, sl, coz c/arms, ár serv, gar coberta p/2 car. R$ 2.500,00 + TAXAS. CAA-9871

CAIO FERNANDES - C.1191. F.4008-0001. Plantão sáb/dom/ feriados das 8 as 17 hs. Cs 3/4 sdo 1 sts, sl p/2 amb, coz, ár. serv, R$ 2.500,00 + taxas. CAA-100198

CAIO FERNANDES - C.1191. F.4008-0001. Plantão sáb/dom/ feriados das 8 as 17 hs. Cs c/ 3 ste, 3 sl, escrit, vars, wc,coz c/ arms, desp, dep emp, ár serv, gar R$ 3 mil. CAA-100572.

CAIO FERNANDES - C.1191. F.4008-0001. Plantão sáb/dom/ feriados das 8 as 17 hs. Casa c/ 3/4 sdo 1 stes, sl p/ 2 amb, wc, coz, dep emp, ár serv, gar.R$ 1.400,00 + TAXAS. CAA-5705.

4 QUARTOS ou +

CAIO FERNANDES - C.1191. F.4008-0001. Plantão sáb/dom/ feriados das 8 as 17 hs. Casa com 4 suit, closet, sla para 3 amb, wc, coz com armar, despensas, dep de empreg, ar de serv, ar de lazer completa, gar. R$ 3.800,00 + taxas. CAA 100248

PERES & PERES IMÓVEIS - C.1607. F.4006-0207. casa 4/4 sdo 1 ste, wc soc, coz, 2 sts, blindex, lavand, cer elét, grand, rua calç, 3 vgs gar, 120m2. R$ 1.800. CAA00004/12.

2.2 Candelária

PERES & PERES IMÓVEIS - C.1607. F.4006-0207. Csa c/4/4 sdo 2 sts, c/arm, coz, jdim inter, qtal, gar, ár serv, lavand, desp, sl p/3 amb, wc soc 150 m2. R$ 1.500,00. CAA000020/12.

Capim Macio

3 QUARTOS

REIS MAGOS C.1328. F: 3222.4480/3211.2355. Csa. 3/4 sdo todos stes, var, 2 sls, wc soc, coz, ár. serv, 2 dep., comp, 1 apt p/hospedes c/1/4, sla e wc, ár. lazer, varias fruteiras. R$ 3.500,00 1600m2 de ár. total.

4 QUARTOS ou +

TEC IMOBILIÁRIA - C.1718. F.3221-2222/9981-0538. Aluga Casa 4/4, 2 sls, 2 gar. R$ 1.000, 00 + taxas.

Cidade Jardim

3 QUARTOS

PADRÃO IMÓVEIS - C.1454. F:3606-4000. 2Sls, 3sts, closet, closet, ár. de serv, coz c/arms, dep emp, escrit, nasc, churrasq, lajeado, pot eletr, 4vgs. R$ 2.800, 00. AP01935

4 QUARTOS ou +

PERES & PERES IMÓVEIS - C.1607. F.4006-0207. 3/4 sdo 1 ste, closet, 2 slas, pergolado, lavabo, escrit, coz c/ armar, 1 wc soc, blindex, dep de empreg, ar de serv, lav, depósito, canil, cerca eletr, lado da sombra, murado, quintal, 4 vgas de gar. R$ 2.300, 00+ taxas. CAA 000049/11

Cidade Satélite

3 QUARTOS

CAIO FERNANDES - C.1191. F.4008-0001. Plantão sáb/dom/ feriados das 8 as 17 hs. Casa com 4 suit, closet, sla para 3 amb, wc, coz com armar, despensas, dep de empreg, ar de serv, ar de lazer completa, gar. R$ 3.800,00 + taxas. CAA 100248

PERES & PERES IMÓVEIS - C.1607. F.4006-0207. casa 4/4 sdo 1 ste, wc soc, coz, 2 sts, blindex, lavand, cer elét, grand, rua calç, 3 vgs gar, 120m2. R$ 1.800. CAA00004/12.

Lagoa Nova

3 QUARTOS

CAIO FERNANDES - C.1191. F.4008-0001. Plantão sáb/dom/ feriados das 8 as 17 hs. Casa com 3/4 sdo 1 ste, sla para 2 amb, wc, coz com armar, despensas, dep de empreg, ar de serv, churrasq, gar. R$ 3mil + taxas. CAA 100321

CAIO FERNANDES - C.1191. F.4008-0001. Plantão sáb/dom/ feriados das 8 as 17 hs. Casa c/ 3/4 sdo 3 stes, sl, coz c/arms, ár serv, gar coberta p/2 car. R$ 2.500,00 + TAXAS. CAA-9871

CAIO FERNANDES - C.1191. F.4008-0001. Plantão sáb/dom/ feriados das 8 as 17 hs. Cs 3/4 sdo 1 sts, sl p/2 amb, coz, ár. serv, R$ 2.500,00 + taxas. CAA-100198

CAIO FERNANDES - C.1191. F.4008-0001. Plantão sáb/dom/ feriados das 8 as 17 hs. Cs c/ 3 ste, 3 sl, escrit, vars, wc,coz c/ arms, desp, dep emp, ár serv, gar R$ 3 mil. CAA-100572.

CAIO FERNANDES - C.1191. F.4008-0001. Plantão sáb/dom/ feriados das 8 as 17 hs. Casa c/ 3/4 sdo 1 stes, sl p/ 2 amb, wc, coz, dep emp, ár serv, gar.R$ 1.400,00 + TAXAS. CAA-5705.

4 QUARTOS ou +

CAIO FERNANDES - C.1191. F.4008-0001. Plantão sáb/dom/ feriados das 8 as 17 hs. Casa com 4 suit, closet, sla para 3 amb, wc, coz com armar, despensas, dep de empreg, ar de serv, ar de lazer completa, gar. R$ 3.800,00 + taxas. CAA 100248

PERES & PERES IMÓVEIS - C.1607. F.4006-0207. casa 4/4 sdo 1 ste, wc soc, coz, 2 sts, blindex, lavand, cer elét, grand, rua calç, 3 vgs gar, 120m2. R$ 1.800. CAA00004/12.

2.2 Neópolis

Neópolis

3 QUARTOS

CAIO FERNANDES - C.1191. F.4008-0001. Plantão sáb/dom/ feriados das 8 as 17 hs. Casa com 3/4 sdo 1 ste, sl p/2 amb, var, wc c/blindex, coz c/arm, ár serv, gar cob. R$ 900,00 + Taxas. CAA. 9786.

Nova Parnamirim

3 QUARTOS

CAIO FERNANDES - C.1191. F.4008-0001. Plantão sáb/dom/ feriados das 8 as 17 hs. Csa com 3/4 sdo 2 ste, sla para 2 amb, wc, coz com armar, dep de empreg, gar para 2 carros. R$ 1.500,00. CAA 100369

4 QUARTOS ou +

CAIO FERNANDES - C.1191. F.4008-0001. Plantão sáb/dom/ feriados das 8 as 17 hs. Csa com 4/4 sdo 3 ste, sla p/2 amb, var, wc, coz, dep de empreg,r de serv, gar para 2 carros. R$ 3.500, 00. CAA 100644

PADRÃO IMÓVEIS - C.1454. F:3606-4000. Sla p/2 ambs, 3/4 snd 1 st, coz, dep compl, poente, churrasq, pisc, 2 vgs. R$ 1.200,00 + taxas. CA00757.

Pajuçara

2

Labim/UFRN

2.3 Lagoa Nova

Lagoa Nova

CAIO FERNANDES - C.1191. F.4008-0001. Plantão sáb/dom/ feriados das 8 as 17 hs. Sala comerc c/ coz, 2 wc e depósito R$ 3 mil. COA.100410

CENTER MOR Salas/lojas, wc, estacionamento rotativo. Apartir R$ 600,00. Entre Jaguarari/ Prudente.9982.2715

PERES & PERES IMÓVEIS - C.1607. F.4006-0207. Sl comerc 25m2, 2º andar c/elev, 1 vg gar. R$ 1.500,00 + taxas. PSA0000191/11.

REIS MAGOS C.1328. F: 3222.4480/3211.2355. 2 salas c/wc, ót. p/escrit de advocacia. R$ 1 mil.

REIS MAGOS C.1328. F: 3222.4480/3211.2355. Ponto Comercial excel. p/clinica e escrit. R$ 3.500,00.

REIS MAGOS C.1328. F: 3222.4480/3211.2355. Loja c/wc, R$ 1.800,00, 72m2.

SALAS E LOJAS -Na Rua Jaguarari. 9984-9993

TEC IMOBILIÁRIA - C.1718. F.3221-2222/9981-0538. Aluga Loja próximo ao Hiperbompreço da Prud de Morais c/35m2. R$ 1500,00 + taxas.

Petrópolis

PERES & PERES IMÓVEIS - C.1607. F.4006-0207. P.comerc c/ 6 sl, recepção, copa, depósito, 4 wc, estac rotativo, med 200m2 prox a praça civica R$ 4.500,00 + taxas. PCA0000274/11

Ponta Negra

CAIO FERNANDES - C.1191. F.4008-0001. Plantão sáb/dom/ feriados das 8 as 17 hs. Ótimo terr c/368m2 ideal p/locadora de carr, lava jato ou estac privativo. R$ 1.500,00. COA 100153.

Tirol

CAIO FERNANDES - C.1191. F.4008-0001. Plantão sáb/dom/ feriados das 8 as 17 hs. Sla comercial, 2slas, wc, 2elevador, guarita e interfone. R$ 1mil + taxas. COA 100816.

2.6 Rurais

Fazendas

VENDE-SE FAZENDA COM 705 HAC Lpcalizada a 06 KM de Angicos. Preço a combinar. F:8747-7916(Henrique)/9953-9788/3531-2168/9147-1140(Magnus)

3 VEÍCULOS

3.1 Automóveis

Volks

VENDO GOL 1.0 4p, 2004/2004, branco, gas/GNV, ar/dh, ótimo estado. R$ 12.500,00. F.:9983.3075

3.3 Caminhões e Carreta

Diversos

STAR TRACKING Rastreamento veicular.F:(84)2226-1021

4.1 Oferta de Trabalho

4 TRABALHO E FORMAÇÃO PROFISSIONAL

4.1 Oferta

OPORTUNIDADE - A Madjoia oferece vagas para quem quer trabalhar. 3221-6242/3221-5555.www.madjoia.com.br

REPRESENTANTES Natal, Mossoró e todo Rio Grande do Norte. Venda de Calendários, Agendas, Cadernos, Canetas, Chaveiros e Brindes em geral. Comissão de até 30%. curriculo@condribrindes.com.br ou ligue (11)2225-8893

ROSE JOIAS - Precisa de vendedora. 3223-4711/9612-5823.www.rosejoias.com

Seja Revendedor(a)- Chlorophylla. R. João Pessoa, 285, Centro. Px à Riachuelo. Nova Loja Hotel Residence. 3201-1281.

5 CASA & SERVIÇOS

5.1 Construções e Reformas

Serviços de Manutenção

MARIDO DE ALUGUEL- Serv elétr/hidráu, cons. domést. em geral. maridodyaluguel@bol.com.br. 8847-2294.

5.2 Educação e Ensino

Aulas Particulares

AULAS DE KUNG FU - Particular.8891.1159/9123.2800

Cursos e Escolas

FOTOGRAFIA - Curso para iniciantes e avanãdos. 3211-5436

5.6 Serviço para o Lar

Cestas e Presentes

PIRANGI CESTAS Preços promocionais. Tel..3207.0353.

Lavanderia

CLÁRITY LAVANDERIA - Busca e entrega grátis, peças a partir 1 Real. 3213-0783/8749-4353.

LAVAMOS Tapetes, Sofás e Carpetes. F:9949-1111

5.7 Serviços Profissionais

Advocacia

ADVOCACIA PENAL - Direito consumidor e todas as causas. Dr. Geraldo OAB/RN 8743. F:9136-7664/8133-3434/8753-0664

Contador

GERALDO CONTABILIDADE F:3241-3375

Detetives

DETETIVE FALCÃO Investigações em geral.3081.3904.

DETETIVE SANTOS - Investigações em geral, ética, segurança e sigilo. F: 3662.5145/9969.4544

5.8 Som e Imagem

Games

VDO XBOX 360- Versão Limitado Moderno, Elite, 250GB, 1 Controle, Atualizado em Outubro de 2011, Menos de dois anos de uso, 2 jogos. R$ 800,00 Tel. 9606-1528

6 NEGÓCIO & OPORTUNIDADE

6.2 Comunicados, Recados e Editais

Convocações

ABANDONO DE EMPREGO Convidamos o SR. ALEXSANDRO GALVÃO, portador da CTPS Nº 0030728 - Série 0009, a comparecer em nosso escritório, a fim de retomar ao emprego ou justificar as faltas desde o dia 01 de dezembro de 2011, no prazo de 72 horas a partir desta publicação, sob pena de ficar rescindido, automáticamente o contrato de trabalho, nos termos do art. 482 da CLT. Cesan Construtora e Emp. St. Antonio Ltda, Rua Camile Alves nº 2032, Candelária, CEP 59.066-090 - Natal (RN).

4009.0200 CLASSIFICADOS DO DIÁRIO. VENDE, MAIS. PRA TODO TIPO DE NEGÓCIO.

ESTADO DO RIO GRANDE DO NORTE
PREFEITURA MUNICIPAL DE GOV. DIX-SEPT ROSADO
SECRETARIA MUNICIPAL DE FINANÇAS
COMISSÃO PERMANENTE DE LICITAÇÃO
Rua Machado de Aguiar, 88, Centro, CGC. 08.349.094/0001-10

EXTRATO DE CONTRATO

CONTRATO Nº.....: 20120038
ORIGEM.....: PREGÃO Nº 007/2012 PP FMS
CONTRATANTE.....: FUNDO MUNICIPAL DE SAUDE
CONTRATADA(O).....: IZABEL C. C. MONTEIRO CNPJ – 05.591.705/0001-44
OBJETO.....: CONTRATAÇÃO DE EMPRESA PARA O FORNECIMENTO DE MEDICAMENTOS QUE NÃO FAÇAM PARTE DA FARMÁCIA BÁSICA, ATRAVÉS DE OFERTA DE MAIOR PORCENTAGEM DE DESCONTO SOBRE A TABELA DA ABCFARMA COM REFERENCIA A TABELA EM VIGOR NO PREÇO MAXIMO CONSUMIDOR DA REGIÃO NE - ORGÃO OFICIAL DA ASSOCIAÇÃO BRASILEIRA DO COMÉRCIO FARMACEUTICO PARA FARMACIAS, DROGARIAS E EMPRESAS DO SETOR, PARA ATENDER AS NESSECIDADE DO FUNDO MUNICIPAL DE SAÚDE DO MUNICIPIO.
VALOR TOTAL ESTIMADO.....: R$ 200.000,00 (Duzentos mil reais)
pelo maior DESCONTO DE 7% (SETE POR CENTO) SOBRE A TABELA DA ABCFARMA PMC ORGÃO OFICIAL DA ASSOCIAÇÃO BRASILEIRA DO COMÉRCIO FARMACEUTICO PARA FARMACIAS, DROGARIAS E EMPRESAS DO SETOR
PROGRAMA DE TRABALHO.....: Exercício 2012 Projeto 0802.103010081.1.065 PROGRAMA DE DOAÇÃO DE MEDICAMENTOS , Classificação econômica 3.3.90.32.00 MATERIAL DE DISTRIBUIÇÃO GRATUITA, Subelemento 3.3.90.32.01, no valor de R$ 200.000,00
VIGÊNCIA.....: 01 de Março de 2012 a 31 de Dezembro de 2012
DATA DA ASSINATURA.....: 01 de Março de 2012

FERNANDO PEDROZA/RN
PREGÃO ELETRÔNICO
AVISO DE LICITAÇÃO

O pregoeiro de Fernando Pedroza/RN comunica aos interessados que irá realizar o Pregão Eletrônico 01/2012, objeto aquisição de Pneumáticos para suprir a frota veicular da SMS/FP, e o Pregão Eletrônico 02/2012, cujo objeto é a aquisição e fornecimento de gêneros alimentícios para a Escola Municipal e outros ambos na data de 08 de março de 2012, às 10hs e 14hs, respectivamente no sítio www.licitacoes-e.com.br. Comunica ainda, que os editais com suas especificações, encontram-se à disposição dos interessados através do sítio http:// www.fernandopedroza.rn.gov.br, www.licitacoes-e.com.br ou na sede da prefeitura, no endereço rua João Salviano Sobrinho, 45 – Centro – Fernando Pedroza/RN - Tel: (84) 3538-2376 Fax: 3538-2228, das 08 às 13 horas.

Fernando Pedroza, 23 de fevereiro de 2012.
Ubiraci Oliveira da Graça - Pregoeiro.

Poder Judiciário do Estado do Rio Grande do Norte
Comarca de Natal
Juízo de Direito da 19ª Vara Cível
EDITAL DE CITAÇÃO (Prazo 30 dias)

Processo 0020335-59.2010.8.20.0001
Ação: Procedimento Sumário / Usucapião
Autores: Heilen Bilro da Costa e outra.
Réus: Manoel de Macedo Brito e outros.
Citandos: Os réus Manoel de Macedo Brito e sua esposa Antônia Fernandes de Medeiros Brito; Alcides Araújo e sua esposa Guiomar Pinheiro Araújo; Petrônio dos Santos Lima e sua esposa Ilze Fernandes Vilar. dos Santos Lima; Naglb Aasad Salha e-sua esposa Silham Assad Salha; Luiz Noya Volfzon e sua esposa Esther Volfzon, em lugar incerto e não sabido, na forma do art. 942 e 232, IV, CPC.
Finalidade: Responder a ação no prazo de trinta dias a contar da fluência do prazo do edital, sob pena de revelia, ficando ainda advertidos na forma do art. 285, do CPC.
Objeto: Salas 205 e 206 do encravadas na Rua João Pessoa, esquina da Vigário Bartolomeu, 635, Cidade Alta, Natal/RN, Ed. 21 de Março.
Advertência: Não sendo contestada a ação, presumir-se-ão aceitos, como verdadeiros, os fatos articulados pelos autores.
Dado e passado nesta Comarca de Natal, Capital do Estado do Rio Grande do Norte, aos 03 de fevereiro de 2012.

Terezinha de Jesus Goes Pereira da Silva, Diretora da Secretaria.
Nilson Roberto Cavalcanti Melo. Juiz de Direito.

PODER JUDICIÁRIO DO ESTADO DO RIO GRANDE DO NORTE
JUÍZO DE DIREITO DA 14ª VARA CÍVEL DA COMARCA DE NATAL

Edital de Citação – Ordinário
(Prazo: 30 dias)

A Exma. Sra. Dra. Renata Aguiar de Medeiros Pires, Juíza de Direito, em Substituição legal, da 14ª Vara Cível desta Comarca de Natal/RN, na forma da lei, etc.
FAZ SABER a todos quantos o presente Edital virem ou dele conhecimento tiverem, no prazo de 30 dias, que pelo presente fica CITADO A PESSOA DA PAULO PEDRO DA SILVA, CPF/MF sob o nº 011.715.384-21, atualmente em lugar incerto e não sabido, bem como a quem mais interessar possa, por todos os atos e termos da Ação (proc. nº 0002583-40.2011.8.20.0001), proposta por Eldorado Administradora de Consórcio Ltda, contra Paulo Pedro da Silva, em tramitação por este juízo da, para, no prazo de 15 (quinze) dias, apresentar a defesa que tiver, ciente que não o fazendo dentro do prazo legal, se presumirão aceitos verdadeiros os fatos articulados pelo autor, conforme estatui a parte final do art.285, do CPC. Tudo de conformidade com a petição inicial, cuja cópia se encontra nesta Secretaria, à disposição dos interessados. Dado e passado nesta Cidade de Natal, aos 19 de janeiro de 2012. Eu, Maria Auxiliadora Rodrigues, Diretora de Secretaria em Substituição, o fiz digitar, subscrevi e assino.

Renata Aguiar de Medeiros Pires.
Juíza de Direito.

6.2 Convocações

ABANDONO DE EMPREGO Convidamos o SR. FANTONE HENRY FILGUEIRA MARIA, portador da CTPS Nº 0010532 - Série 0014, a comparecer em nosso escritório, a fim de retomar ao emprego ou justificar as faltas desde o dia 01 de dezembro de 2011, no prazo de 72 horas a partir desta publicação, sob pena de ficar rescindido, automáticamente o contrato de trabalho, nos termos do art. 482 da CLT. Cesan Construtora e Emp. St. Antonio Ltda, Rua Camile Alves nº 2032, Candelária, CEP 59.066-090 - Natal (RN).

ABANDONO DE EMPREGO Convidamos o SR. ERNANDES SEVERO DE FARIAS, portador da CTPS Nº 0071973 - Série 00003, a comparecer em nosso escritório, a fim de retomar ao emprego ou justificar as faltas desde o dia 01 de dezembro de 2011, no prazo de 72 horas a partir desta publicação, sob pena de ficar rescindido, automáticamente o contrato de trabalho, nos termos do art. 482 da CLT. Cesan Construtora e Emp. St. Antonio Ltda, Rua Camile Alves nº 2032, Candelária, CEP 59.066-090 - Natal (RN).

Mitsticos

CIGANA ESMERALDA Leitura de mãos, videncia em cristal, banhos e perfumes atrativos e abertura de caminhos. Fones: 8885-7950/8144-0706/9944-1410

6.2 Mitsticos

PREVISÕES PARA 2012 Joana D'arc.Falo tudo em uma só consulta.Trago seu amor de volta. Trabalho para todos os fins. Resultado garantido.3672-4521/ 3661-7211/8873-3093

6.4 Oportunidades

Negócios

RELÓGIO DE PONTO ELETROPOIT .Vendas e locação. ligue: 4141-0644/9431-0527

VENDO CARRO 3 EM 1 - Baurú, cachorro-quente e batatinha. F.: 8732.3305

6.5 Serviços

6.5 Telecomunicações

Serviços

DELTA TEC. Venda/locação e manut. de rádios e etc.32064197

6.6 Turismo

Excursões

BETEL TUR Aéreo GOL e TAM a partir R$ 439,00. Compramos Milhas. F: 3201-5699/9969-4101

6.6 Excursões

PCTE AÉREO PARA SEMANA SANTA Na Canção Nova, city tour em São Paulo Capital, Aparecida do Norte, Campos do Jordão, Guaratinguetá, Comunidade Betânia. 3221-3777/8813-1484 jbs tur

TAM/GOL Promocional.HELDER. F: 9990-4474

6.8 Sexy Shop

Acompanhantes

NANDA Lourinha c/local.9607. 2946

Lojas

WWW.SEDUZASEX.COM.BR F:2010-9450/8733-4020

FUNDAÇÃO NORTE-RIO-GRANDENSE DE PESQUISA E CULTURA
AVISO DE LICITAÇÃO
TOMADA DE PREÇO 002/2012

A FUNPEC torna público para conhecimento dos interessados, que no dia 19 de março de 2012, às 09h (horário de Brasília) , na sede da FUNPEC - CPL, situada no Campus Universitário, s/n, Lagoa Nova – Natal/RN, realizar-se-á licitação, Tomada de Preço 002/2012, cujo objetivo é a aquisição de mobílias e bancadas, incluindo a confecção, fornecimento, montagem e instalação, para ambientação do laboratório de cimentos - Departamento de Engenharia dos Materiais/UFRN. Valor estimado: R$ 154.302,78 (Cento e cinqüenta e quatro mil, trezentos e dois reais e setenta e oito centavos). O edital com as demais especificações e detalhes encontra-se à disposição dos interessados, na sede ou no site da FUNPEC, no Horário das 08:00h. às 12:00h. e das 14:00h às 18:00h, de Segunda a Sexta – feira, através do fone: 84 3092-9200, ou através do site: www.funpec.br.

Natal/RN, 29 de fevereiro de 2012.
IÊDO MEDEIROS JÚNIOR
PRESIDENTE DA CPL-FUNPEC.

EDITAL DE CONVOCAÇÃO
ASSEMBLÉIA GERAL ORDINÁRIA

Assembléia Geral Extraordinária do SINDICATO DOS TRABALHADORES NAS INDÚSTRIAS DO AÇÚCAR, ÁLCOOL E AGUARDENTE DO ESTADO DO RIO GRANDE DO NORTE,

O Sindicato dos Trabalhadores nas Indústrias do Açúcar, Álcool e Aguardente do Estado do Rio Grande do Norte, por intermédio do seu presidente, o Sr. Paulo César de Souza, no uso de suas atribuições estatutárias e consoante disposições legais, **convoca** todos os integrantes da categoria profissional dos trabalhadores na Indústria do Açúcar, Álcool e Aguardente do RN, a comparecerem à Assembléia Geral Ordinária, a realizar-se em sua sub-sede na Rua Humberto Grilo, nº 41, Cohab, Goianinha/RN, no dia 03 de março de 2012, às 09 horas, em primeira convocação; e, no mesmo dia, às 10 horas, em segunda e última convocação, tendo a seguinte ordem do dia:

I. Discussão e aprovação da pauta de reivindicações da categoria profissional a fim de celebrar a Convenção Coletiva de Trabalho com o Sindicato Patronal, para o exercício de 2012 a 2013, e, se necessário, os Acordos Coletivos de Trabalhos com as empresas do respectivo ramo econômico;

II. Instalação do processo de negociação coletiva de trabalho pela via da auto-composição e, se necessário, por intermédio da mediação da Superintendência Regional do Trabalho e Emprego no RN, e, caso não ocorra êxito no processo de negociação, autorizar a instauração do Dissídio Coletivo do Trabalho junto ao TRT 21ª;

III. Fixar os percentuais e valores relativos às contribuições devidas ao sindicato pelos membros da categoria profissional (contribuição Assistencial, Associativa e Confederativa), estabelecidas como fonte de custeio deste Sindicato, nos termos do Precedente Normativo 119 do C. TST;

IV. Decretar assembléia Geral Permanente até o final do processo de celebração da Convenção Coletiva de Trabalho.

Goianinha-RN, 27 de fevereiro de 2012
Paulo César de Souza.
Presidente.

PODER JUDICIÁRIO DO ESTADO DO RIO GRANDE DO NORTE
JUÍZO DE DIREITO DA PRIMEIRA VARA CÍVEL
SECRETARIA DA PRIMEIRA VARA CÍVEL
EDITAL DE CITAÇÃO COM O PRAZO DE 20 (VINTE) DIAS

O DOUTOR Sérgio Augusto de Souza Dantas, Juízo de Direito Auxiliar da Primeira vara Cível da Comarca de Natal, Estado do Rio Grande do Norte,

FAZ SABER, a todos quantos o presente Edital virem ou dele conhecimento tiverem, expedido nos autos de nº 0404332-61.2010.8.20.0001, Procedimento Ordinário, em que é Autor O Paredão da Construção Ltda ME e Réus F. Nunes Factoring Fomento Mercantil Ltda e JR Gonçalves da Rocha Filho, que pelo presente Edital, CITA JR Gonçalves da Rocha Filho, empresa cadastrada no CNPJ nº 00.510.913/0001-58, tendo como último endereço conhecido na Av. Pres. Getúlio Vargas, 309 – Centro, Pamamirim/RN, atualmente em lugar incerto e não sabido, para, integrar a relação processual, e, caso queira, contestar os termos da inicial no prazo de 15 (quinze) dias, sob pena de revelia. E para que chegue ao conhecimento de todos mandou expedir o presente Edital, que será afixado no lugar de costume desta Secretaria e publicado na forma da lei. Dado e passado nesta cidade de Natal, aos 29 de Novembro de 2011. Eu, Dinara Câmara da Silva e Paiva ( ), Diretora de Secretaria, subscrevo e vai assinado pelo MM Juiz.

Sérgio Augusto de Souza Dantas
Juiz de Direito

PODER JUDICIÁRIO DO ESTADO DO RIO GRANDE DO NORTE
JUÍZO DE DIREITO DA PRIMEIRA VARA CÍVEL
SECRETARIA DA PRIMEIRA VARA CÍVEL
EDITAL DE CITAÇÃO COM O PRAZO DE 20 (VINTE) DIAS

O DOUTOR Sérgio Augusto de Souza Dantas, Juízo de Direito Auxiliar da Primeira vara Cível da Comarca de Natal, Estado do Rio Grande do Norte,

FAZ SABER, a todos quantos o presente Edital virem ou dele conhecimento tiverem, expedido nos autos de nº 0410495-57.2010.8.20.0001, Procedimento Ordinário, em que é Autor O Paredão da Construção Ltda ME e Réus F. Nunes Factoring Fomento Mercantil Ltda e JR Gonçalves da Rocha Filho, que pelo presente Edital, CITA JR Gonçalves da Rocha Filho, empresa cadastrada no CNPJ nº 00.510.913/0001-58, tendo como último endereço conhecido na Rua Pres. Getúlio Vargas, 309 – Centro, Pamamirim/RN, atualmente em lugar incerto e não sabido, para, integrar a relação processual, e, caso queira, contestar os termos da inicial no prazo de 15 (quinze) dias, sob pena de revelia. E para que chegue ao conhecimento de todos mandou expedir o presente Edital, que será afixado no lugar de costume desta Secretaria e publicado na forma da lei. Dado e passado nesta cidade de Natal, aos 29 de Novembro de 2011. Eu, Dinara Câmara da Silva e Paiva ( ), Diretora de Secretaria, subscrevo e vai assinado pelo MM Juiz.

Sérgio Augusto de Souza Dantas
Juiz de Direito

JOÃO PESSOA

PREFEITURA MUNICIPAL DE JOÃO PESSOA
SECRETARIA DA EDUCAÇÃO E CULTURA
COMISSÃO SETORIAL DE LICITAÇÃO

AVISO DE CANCELAMENTO

PREGÃO PRESENCIAL N. º 002/2012
PROCESSO ADM. Nº. 2012/000706
OBJETO: Sistema de Registro de Preços para eventual Aquisição de Fardamento para Bandas Marciais da Rede Municipal de Ensino.

A Secretaria de Educação e Cultura do município de João Pessoa através da Pregoeira torna público que a sessão marcada para o dia 01/03/2012 foi cancelada, tendo em vista a necessidade de correções nas especificações contidas no Edital em referência. Após conclusão das retificações será remarcada a nova data para realização do certame. Atendimento Externo da Comissão: 08h:00m as 12h:00m. Informações pelo Fone: (083) 3218-9255.

João Pessoa, 28 de fevereiro de 2012.

Gláucia Kaline A. da Fonseca Carvalho
Pregoeira da CSL/SEDEC

Labim/UFRN



FÁBIO PACHECO
fabiopacheco.rn@dabr.com.br

driblecurto

Manobra histórica

Uma das articulações defendidas pelos cartolas e fiéis devotos de Ricardão, é a transformação de Fernando Sarney, vice mais novo da CBF, em primeiro na linha sucessória da entidade. A manobra, já discutida com Ricardo Teixeira, segundo presidentes de federações, passa por convencer o paulista José Maria Marin, o mais velho, a abrir mão da vice-presidência em troca de um posto no COL, o mais novo cabide de empregos dos apadrinhados de Teixeira. Mas a jogada pode não dar certo, pois assim como a maioria dos dirigentes ligados à CBF, o filho do ex-presidente e atual senador José Sarney, também tem a imagem bastante desgastada por denúncias de corrupção. Como se sabe, nesse meio só entra gente boa e qualificada, de preferência com pós-graduação na Lei de Gerson. Estou fechando essa coluna antes do término da assembleia extraordinária da CBF, mas a sensação é de revolta, pois os representantes de federações parecem estar do lado do Imperador do Brasil. Queria muito encontrar hoje uma manchete estampando a renúncia de Ricardão e a convocação de eleições, com no mínimo duas chapas. Está na hora deste povo largar o poder, nem os militares duraram tanto.

Supervalorizado

Agora entendo porque o América não entrou no leilão para contratar Alison. O novo zagueiro alvinegro recebeu um apartamento de luvas, no bairro de Lagoa Seca, mais salários de R$ 30 mil. É o segundo maior salário do ABC, o primeiro pertence a Washington, R$ 45 mil mensais, para um contrato de dois anos.

Canguaretama

O município de Canguaretama vai sediar o torneio de MMA Paradise RN Fighting. O evento será no dia 10 deste mês e contará com nove lutas entre atletas do Rio Grande do Norte, Paraíba e Pernambuco. O octógono vai ser montado no ginásio poliesportivo da cidade. As lutas começam a partir das 19h. Dois mil ingressos serão colocados a venda.

Judô

A Federação Norte-riograndense de Judô abriu inscrições para a seletiva dos atletas que representarão a seleção do estado no Campeonato do Nordeste, em João Pessoa. A seletiva será no dia 3, no ginásio do Marista, maiores informações com Ivanuzia, pelo telefone: 8817 0935.

Sensacional

"De todas as obras da Copa de 2014, a mais atrasada é a Seleção Brasileira", essa frase espetacular e que resume a realidade do time de Mano Menezes, pertence ao jornalista Juca Kfouri.

PERDA IMPORTANTE

É com muito pesar que recebemos a notícia da morte prematura de Newton Alves, autor do livro "ABC Futebol Clube: Guia Esportivo de uma Paixão". Newton, que também era PM, era um dedicado pesquisador, dono de um rico acervo sobre a história do futebol potiguar. No dia 17 de novembro de 2010, ele esteve na redação do Diário de Natal apresentando a sua obra. Nossos sentimentos aos familiares.



Ana Amaral/DN/D.A Press

PASSANDO A PERNA

A Record informou ontem que pretende estudar as melhores medidas judiciais cabíveis na Suiça e no Brasil que garantam os direitos internacionais de negociação para obter os direitos de transmissão da Copa do Mundo de 2018 e 2022. Segundo nota da empresa do bispo Edir Macedo, a Globo foi beneficiada na negociação, participando sozinha da licitação.

VÔLEI

O Projeto Compartilhar, idealizado nacionalmente pelo técnico da Seleção Brasileira de Vôlei, Bernardinho, é coordenado pelos professores Breno Cabral e Breno Guilherme, no Natal Volley Club. Para este ano estão sendo oferecidas 200 vagas para crianças e adolescentes com idades entre oito e 14 anos, matriculados na rede pública, sendo que 80% das vagas são destinadas para os alunos da rede municipal de ensino da capital. Maiores informações pelo fone: 3234 6911.

Diguinho e Scheik no banco dos réus

Atletas foram denunciados por lavagem de dinheiro

Ricardo Ramos/AGIF/D.A Press



Jogador do Fluminense responde processo por contrabando

Denunciados pelo Ministério Público Federal pelos crimes de contrabando e lavagem de dinheiro, os jogadores Diguinho, do Fluminense, e Emerson Sheik, do Corinthians, poderão acompanhar seus times em jogos no exterior. Diguinho, por exemplo, não terá problemas em atuar pelo Tricolor na próxima quarta-feira, contra o Boca Juniors, pela Copa Santander Libertadores. O impedimento de réus em processos criminais deixarem o país só ocorre com uma determinação expressa do juiz do caso, no que classificam de Medida Cautelar, ou quando é recolhido o passaporte do acusado, conforme estipula o artigo.

O procurador do MP Federal disse na denúncia acreditar que ambos os jogadores sabiam dos crimes que estavam cometendo. Segundo o relator, Sheik sabia os procedimentos legais que teria de executar para adquirir um carro importando e que Diguinho estava ciente do fato e que os dois sabiam também que estavam pagando um valor dos veículos menor do que o declarado pelos atletas à Receita Federal.

Mesmo com a denuncia, o juiz vai decidir ainda se os dois podem ser declarados inocentes de maneira sumaria, caso assim entenda, ou dar continuidade ao processo e, até mesmo, pedir a prisão preventiva dos dois, se assim julgar necessário. Em caso de condenação, as penas variam de quatro a doze anos. A obrigação dos jogadores, a partir da intimação que ainda não ocorreu, será de comparecer a todos os atos do processo. Diguinho e Sheik também não podem mudar de endereço sem comunicar à Justiça.

COPA 2014

Mascote será anunciado em setembro

A Fifa e o Comitê Organizador Local (COL) já tem cinco pré-candidatos a mascote da Copa de 2014, e todos eles são animais típicos da fauna brasileira. Caso seja confirmada, a informação divulgada pelo jornal "Lance!" acaba com as chances do saci-pererê, símbolo preferido pelo ministro do Esporte Aldo Rebelo. Por ora, a Fifa não divulga o nome dos bichos pré-escolhidos. O anúncio do símbolo da Copa será feito epenas em setembro. A entidade, agora, analisa qual dos animais é mais fácil de ser registrado, ou seja, qual deles não tem nenhum vínculo com alguma marca publicitária.

Em dezembro de 2011, o ministro do Esporte Aldo Rebelo havia declarado sua preferência pelo saci-pererê para mascote da Copa. Segundo ele, a figura folclórica "é um contraponto importante ao Halloween" na cultura brasileira. O ministro também havia defendido uma consulta pública para escolha do mascote, o que não deverá acontecer.

Marcelo Ferreira/CB/D.A Press



Arara, da fauna brasileira, é uma das cinco pré-candidatas

Labim/UFRN

EDITOR >> Fábio Pacheco (fabiopacheco.rn@dabr.com.br) esportes.rn@dabr.com.br

América anuncia a contratação do artilheiro Lúcio

O Curió voltou!

ESTADUAL 2012 Rio Grande do Norte

O América está com mudanças na equipe e revela que terá mais surpresas a caminho. O anuncio do atacante Lúcio Cuiró alegrou a torcida americana e simboliza o reestruturamento do clube para o segundo turno do Estadual e o Brasileiro da Série B. O novo camisa 11 do alvirrubro chega como a esperança de gols da torcida e espera apenas a formalização da contratação, que deve ocorrer na noite de hoje ou amanhã, após a chegada de viagem do presidente Alex Padang.

Lúcio Curió já é figurinha carimbada no América, o atacante atuou pela equipe do Dragão na temporada de 2009-2010, depois disso o jogador foi para terras internacionais, jogando pelo Gyeongnam e pelo Ulsan Hyundai, na Coreia do Sul. Os dos motivos principais da volta do atacante ao América são a família, que mora na Paraíba, e o desejo de jogar novamente no Brasil. Na temporada que jogou pelo América o jogador marcou 30 gols.



Jogador foi artilheiro da equipe na temporada 2009

800 mil

Uma boa notícia para a torcida americana. Ontem, o Ministério do Esporte liberou R$ 800 mil para as obras de ampliação do Nazarenão, que precisa de 10.500 lugares para sediar os jogos da Série B. Quanto ao novo técnico, Padang declarou que somente a partir de hoje é que os nomes serão analisados. Um dos principais motivos da espera para contratação do treinador, é a necessidade de um técnico focado no bom desempenho no estadual e no Brasileiro, "Nós precisamos de um treinador que nos classifique para a final do turno, que faça a gente ganhar o Estadual e nós temos que pensar a longo prazo. A contratação será de alguém que venha já para o Brasileiro. Os nomes que me disseram até agora não me agradaram, não ganharam nada para vestir a camisa do América e não podemos errar", disse. Nomes como Vica, Artuzinho, PC Gusmã, Heribeto da Cunha e Paulo Porto são os mais especulados no clube. A viagem de Padang ao Paraná foi para cobrar uma dívida do Atlético com Ivan Gonzales.

CBF

Teixeira segue no poder

O presidente da CBF, Ricardo Teixeira, vai permanecer à frente do comando do futebol nacional. Durante a assembleia-geral da confederação, que reuniu os presidentes das federações estaduais de todo país, Teixeira não renunciou nem pediu afastamento, permancendo no cargo que ocupa há 23 anos. Rubens Lopes, presidente da FERJ, afirmou que a reunião só serviu para aprovar mudanças no estatuto referentes a substituição de vice-presidentes da entidade.

Renúncia foi totalmente descartada

"A grande mudança estabelecida no Estatuto foi para o caso de vacância definitiva de qualquer vice-presidente", explicou Lopes. "O substituto será escolhido por eleição direta entre as federações e os clubes da região do dirigente que venha a sair.Quanto a permanência de Teixeira, isso foi esclarecido antes mesmo do Carnaval", disse Lopes. "Na nota divulgada no site oficial da CBF, ele disse que se afastaria durante o período e depois voltaria normalmente, como aconteceu. Ele segue no exercício da presidência da CBF", completou o cartola.

A permanência de Ricardo Teixeira começou a ser colocada em xeque há cerca de um mês. Com a saúde debilitada e acuado por diversas denúncias o cartola de 64 anos poderia renunciar para sair um pouco dos holofotes.

Fábio Cortez/DN/D.A Press


Dirigente permanece no comando

LEI GERAL

Votação é mais uma vez adiada

COPA Brasil 2014

A Comissão Especial da Câmara encarregada de um parecer sobre o Projeto de Lei Geral da Copa do Mundo de 2014 e da Copa das Confederações de 2013 - adiou mais uma vez a reunião que deveria votar ontem os dez destaques apresentados no substitutivo do relator Vicente Cândido (PT-SP). A reunião foi adiada devido a duas sessões extraordinárias da Câmara, convocadas pelo presidente Marco Maia, para votar seis medidas provisórias e, em seguida, os destaques ao Projeto de Lei 1.992/07, que cria a Fundação de Previdência Complementar dos Servidores Públicos Federais (Funpresp).

Entre os artigos destacados para votação pela Comissão Especial da Copa, está o que permite a venda de bebida alcoólica nos estádios das nove cidades onde serão disputados os jogos da Copa de 2014 e as partidas da Copa das Confederações de 2013, além de todas as chamadas "áreas de hospitalidade", inclusive fora das cidades-sede. Essas áreas incluem os locais de treinamento, os comitês de imprensa e outras por onde circularão torcedores, profissionais de mídia e o público em geral.

Esse artigo abre uma exceção na legislação do país, que proíbe a venda de bebidas alcoólicas em estádios de futebol, por força do Estatuto do Torcedor, de leis estaduais e, no caso do Campeonato Brasileiro, de um acordo entre a Confederação Brasileira de Futebol (CBF), promotora da competição, e o Ministério Público. Mas a permissão da venda de bebida será limitada às competições promovidas pela Federação Internacional de Futebol (Fifa) no Brasil.

Labim/UFRN

DIÁRIO de NATAL

SEXTA-FEIRA Natal, 2 de março de 2012 www.diariodenatal.com.br R$ 1,00

FUNDADOR DOS DIÁRIOS ASSOCIADOS: ASSIS CHATEAUBRIAND

EXPORTAÇÕES: CODERN REBATE DADOS SOBRE QUEDA

A entidade responsável por administrar o Porto de Natal negou que apenas 2,5% das exportações do RN escoem por aqui. Uma mudança no sistema da Receita Federal, que registra os valores exportados, foi apontada como causa de equívoco na análise do Sebrae. Queda ocorreu, mas foi menos drástica. PÁGINA 2

GOVERNO DÁ AUMENTO, MAS AMEAÇA DE GREVE PERSISTE

EDUCAÇÃO // Mesmo com a declaração da governadora Rosalba Ciarlini (DEM) de que dará 22,2% de reajuste para os professores, com objetivo de equiparar os salários ao piso nacional, o Sinte mantém o indicativo de greve para o dia 14. O sindicato reclama que a gestora não conversou com a categoria. No município, onde piso é pago, secretário avisa que não terá tolerância com possível paralisação. PÁGINAS 9 E 10

Carlos Eduardo lidera, Wilma em segundo

É o que aponta pesquisa Sinduscon/Consult

Há quase quatro meses da formalização das candidaturas a prefeito de Natal, o ex-prefeito Carlos Eduardo (PDT) continua liderando nas intenções de voto, com 44,2%. A ex-governadora Wilma de Faria aparece em segundo, com 19,8%. Veja os números.

PÁGINA 4

Setor de precatórios perde autonomia

Ações passam a ser vinculadas à presidência do TJ

A reestruturação feita com orientação do Conselho Nacional de Justiça (CNJ) definiu ainda que listas de valores pagos e entes beneficiados deverão ser divulgadas no site da instituição. Desembargador confirma que desvios superaram os R$ 4 milhões.

PÁGINAS 7 E 8

Paulo Nascimento/DN/D.A Press



Eólica

Dois parques eólicos construídos pelo grupo Bioenergy foram inaugurados ontem em Guamaré. A capacidade de geração atende a uma cidade com 70 mil habitantes.

PÁGINA 6

Flávio Colker/Divulgação



Divirta-se

A cantora Roberta Sá está de volta a Natal, com show no Teatro Riachuelo, neste domingo. Confira as demais atrações do fim de semana. PÁGINA 12

Eduardo Maia/DN/D.A Press



FORA DO PÁTIO // Maioria dos ônibus para o transporte escolar começa a ser entregue mesmo sem a vinda do ministro. Os de Natal já estão circulando. PÁGINA 10

Juíza acata denúncia contra ex-governadores

Wilma de Faria, Iberê Ferreira e o suplente João Faustino e outros 24 réus são acusados de fraude no Detran. PÁGINA 3

Copa 2014: Natal recebe nova vistoria

O Comitê Organizador Local (COL) vai voltar para conferir obras da Arena das Dunas no dia 12 de março. PÁGINA 24

ISSN 1415-4560

Labim/UFRN

CAÇA-NÍQUEIS

PM apreende mais de 50 máquinas

Cinquenta e seis máquinas caça-níqueis em pleno funcionamento foram apreendidas na tarde de ontem, durante uma operação conjunta realizada entre a Rocam e o Batalhão de Choque da Polícia Militar. Vinte e duas pessoas foram detidas, entre funcionários e clientes. O flagrante aconteceu por volta das 16h. O cassino funcionava em uma casa localizada na rua lateral da Universidade Potiguar (UnP), da Avenida Engenheiro Roberto Freire, no bairro Capim Macio.

De acordo com informações do major Cardoso, do BPChoque, foram apreendidos R$ 12 mil reais em dinheiro e mais R$ 6 mil em cheque. A investigação teve início após denúncias feitas ao Complexo Tático Operacional, que abrange o Batalhão de Choque e a Rocam. A partir daí, a polícia passou a monitorar a casa, e observou durante 60 dias o movimento intenso no local, com saída e entrada de veículos.

Denúncias

O major ressaltou que as denúncias foram feitas pelos próprios familiares dos jogadores. Durante as partidas, eles já estavam comprometendo salários que ainda nem chegaram a receber, comprometendo o futuro financeiro das famílias. Além do major Cardoso, do BPChoque, a investigação também foi comandada pelo major Florêncio, da Rocam. (**Marcela Cavalcanti**)

índice

economia	06
cidades	07
muito	11
divirta-se	12
tomada 3	13
tv	14
brasil/mundo	17
opinião	19
esportes	24

otempohoje

NATAL // Nublado a parcialmente nublado com possibilidade de chuva em áreas isoladas.

RIO GRANDE DO NORTE // Nublado a parcialmente nublado com possibilidade de chuva em áreas isoladas.

tábuademarés 05:13 1.0 / 11h:38 1.7 / 18:19 0.9

LUA Crescente

Porto de Natal: Codern aponta equívoco nos dados

Companhia Docas do RN desmente números que refletem queda nas exportações de produções locais

Filipe Gibson
Filipegibson.rn@dabr.com.br

Os números que mostravam uma queda vertiginosa na saída das exportações potiguares pelo Porto de Natal foram desmentidos pela Companhia Docas do Rio Grande do Norte (Codern). Divulgados na Análise da Balança Comercial (2005-2011) do Serviço Nacional de Apoio às Micro e Pequenas Empresas (Sebrae/RN), os dados mostravam que nos últimos sete anos o volume financeiro de mercadorias produzidas no RN e lançadas no mercado pelo porto despencou de US$ 176,9 milhões para US$ 7,1 milhões, conforme noticiado na edição de ontem do **Diário de Natal**. Uma mudança no sistema da Receita Federal que registra os valores das exportações é apontado como a causa do equívoco. De acordo com a Codern, ao invés de US$ 7,1 milhões, o Porto de Natal movimentou US$ 60,4 milhões dos produtos exportados pelo estado no ano passado.

A Codern explica que até entre março/abril de 2011, as exportações eram registradas em uma unidade da Receita Federal localizada dentro do Porto de Natal, e outra em Parnamirim, no Aeroporto Internacional Augusto Severo. A partir de então, os registros foram unificados no sistema de Parnamirim, levando para esse banco de dados tudo que era movimentado também no Porto de Natal, que já não contabiliza mais as informações dos produtos exportados. A comprovação que houve erro, segundo a Codern, está nos resultados obtidos pelo Ministério do Desenvolvimento, Indústria e Comércio Exterior (MDIC), de que Parnamirim teria movimentado US$ 53,4 milhões por via marítima, quando na verdade a cidade não possui estrutura portuária. O montante em questão pertenceria ao Porto de Natal, o que somado aos US$ 7,1 milhões do início de 2011, totalizaria US$ 60,4 milhões, ou 28% do valor total das exportações potiguares.

O valor divulgado pela Codern apresenta uma ligeira queda em relação a 2010, quando foram movimentados US$ 60,7 milhões. Com base nesses dados, o cálculo é que em 2011 o Porto de Natal teve participação de 28% da movimentação financeira gerada pelos produtos exportados por via marítima, diferente do índice de 2,5% identificado na análise do Sebrae/RN. Sobre os US$ 176,9 milhões registrados no MDIC e apresentados pelo Sebrae/RN como o montante de exportações que movimentou o porto em 2005, a companhia diz não saber a origem do número, mas também não apresentou dados referentes ao ano em questão. A Codern também reiterou os números noticiados na edição de ontem do Diário de Natal, de que a companhia aumentou a geração de receita de R$ 5 milhões para R$ 8,5 milhões entre 2010 e 2011. O movimento de cargas ficou entre 350 mil e 400 mil toneladas nos dois últimos anos.

Ana Amaral/DN/D.A Press



Uma mudança no sistema da Receita Federal teria sido a causa do equívoco

Pecém a frente

O número divulgado pela Codern eleva consideravelmente a participação do Porto de Natal em relação aos dados noticiados ontem, porém o Porto de Pecém, no Ceará, continua como líder na lista das portas de escoamento das exportações potiguares. O porto cearense movimentou US$ 105,8 milhões, ou 37,64% do total gerado pelos produtos exportados do RN em 2011. O Porto de Suape vem na sequência, tendo servido de escoamento para US$ 31,4 milhões, ou 11,19% de toda a pauta potiguar. O Porto de Areia Branca, por onde escoa a produção de sal do Rio Grande do Norte, lançou US$ 7,6 milhões ao mercado internacional, ou 2,73% do resultado global do ano passado.

Investimentos

A linha de trabalho da Codern para superar os gargalos e aumentar a capacidade de movimentar cargas está em três projetos, de acordo com o que foi apresentado hoje na companhia. A primeira obra é o Terminal Marítimo de Passageiros, orçado em R$ 51 milhões, e que aguarda o término do processo licitatório para ter a ordem de serviço expedida, algo esperado para abril. O segundo projeto é ampliar 220 metros de cais a partir de um investimento de R$ 100 milhões, previstos no Programa de Aceleramento do Crescimento (PAC2). Essa ampliação refletirá ainda na expansão de 8 mil metros quadrados da retroárea do porto, espaço para o desembarque de mercadorias e que hoje tem 40 mil m².

ATHENEU

Governadora promete reforma neste semestre

Depois de muitas reclamações ao longo dos últimos anos, parece que finalmente os apelos dos educadores que trabalham no Colégio Atheneu, um dos mais tradicionais da cidade, foram atendidos. Ontem, no início do ano letivo nas redes estaduais, a Governadora Rosalba Ciarlini foi à escola e garatiu que as verbas para reformar o local já existem e apenas detalhes burocráticos ainda estão impedindo que ela seja repassada. A notícia foi recebida com felicidade pelos diretores, que esperam que este seja o início do regate da importância da instituição.

Salas de aulas com cadeiras quebradas, infiltrações e problemas elétricos. A falta de cuidado do poder público com o estado de conservação do colégio marcou os últimos anos do local. Mas 2012 começa com esperança por parte dos educadores do Atheneu que o ano seja bastante positivo. Já no final de 2011, pouco mais de R$ 14 mil foram investido pelo Governo para o reparo das infiltrações. Agora, de acordo com o discurso da Governadora Rosalba Ciarlini, até o fim do primeiro semestre uma reforma completa será feita na escola, além disso, os materiais como cadeiras, quadros e mesas, serão renovados.

"Agora estamos esperançosos. Antes era complicado chegar até o Governo. Ficamos muito tempo atrás de recursos e não conseguimos. Agora o Governo chegou junto e esperamos que até abril a reforma comece. As primeiras cadeiras novas já começaram a chegar e a expectativa é a melhor possível. O Atheneu merece um cuidado muito maior", destacou o vice-diretor do Atheneu, Bartolomeu Silva Carneiro.

Labim/UFRN

EDITOR >> Edilson Braga (edilsonbraga.rn@dabr.com.br) politica.rn@dabr.com.br

Sinal Fechado: Wilma, Iberê, Faustino e Lauro Maia são denunciados

A juíza Emanuella Cristina Pereira Fernandes acatou a denúncia contra 27 envolvidos no esquema

Depois de três meses de deflagrada a Operação Sinal Fechado pelo Ministério Público Estadual (MPE), a juíza titular da 6ª Vara Criminal, Emanuella Cristina Pereira Fernandes, acatou, ontem, a denúncia contra 27 envolvidos no esquema desvendado pela ação do MPE. Entre os réus no processo estão a ex-governadora Wilma de Faria (PSB), o ex-governador Iberê Ferreira de Souza (PSB) e o suplente de senador João Faustino (PSDB).

A operação investiga um suposto esquema de corrupção no Departamento Estadual de Trânsito do Rio Grande do Norte (Detran/RN). A denúncia foi proposta pelo MPE contra 34 envolvidos. No entanto, a juíza acatou a argumentação contra 27, que serão citados para apresentar defesa no prazo máximo de 15 dias, a partir da citação. O MPE poderá apresentar nova denúncia contra os sete suspeitos isentos pela juíza.

Antes de manifestar-se sobre o recebimento ou não da denúncia, a juíza Emanuella Cristina Pereira Fernandes aguardou as peças de defesa dos funcionários públicos e ocupantes de cargos comissionados supostamente envolvidos em fraudes em licitações e formação de quadrilha no Departamento Estadual de Trânsito.

Segundo investigações da Promotoria de Defesa do Patrimônio Público, 34 pessoas se envolveram em esquemas de corrupção na autarquia, incluindo desde lideranças políticas, servidores, passando por empresários e advogados de pelo menos quatro estados brasileiros.

O MPE considerou positiva a decisão de recebimento da denúncia contra os principais acusados na operação Sinal Fechado, o que, segundo o órgão, ratifica a existência de provas e indícios contra os agora réus no processo criminal, corroborando com a gravidade e seriedade da acusação feita pelos representantes do MP, sobretudo em relação aos agentes criminosos que transitaram nos principais núcleos das ações denunciadas, inclusive no seio da administração pública.

O MPE destacou ainda que a denúncia não foi recebida contra pessoas que teriam atuado de forma periférica na organização criminosa denunciada. Com relação a estes, o Ministério Público avaliará se será manejada alguma providência judicial ou se dará prosseguimento às investigações, até que, havendo novas provas e evidências de condutas delituosas, seja oferecido aditamento à denúncia-crime ou denúncia autônoma.

Nossa equipe tentou entrar em contato com os réus para comentar a denúncia, mas não obteve resposta.

Memória

No dia 24 de dezembro de 2011, após nove meses de investigações quanto ao contrato da inspeção veicular ambiental no RN, o Ministério Público do Estado do Rio Grande do Norte desencadeou a Operação "Sinal Fechado", dando cumprimento a 14 mandados de prisão e 25 mandados de busca e apreensão, expedidos pelo Juízo de Direito da 6.ª Vara Criminal da Comarca de Natal/RN, que também determinou o sequestro de bens de diversos investigados.

A operação contou com o apoio dos Ministérios Públicos dos Estados de São Paulo, Paraná e Rio Grande do Sul, e a colaboração da Polícia Militar do RN, com diligências simultâneas nas cidades de Natal/RN, Parnamirim/RN, São Paulo/SP, Curitiba/PR e Porto Alegre/RS, onde cerca de 40 Promotores de Justiça e mais de 250 policiais cumpriram as ordens judiciais.

O objeto inicial da apuração foi o contrato da inspeção veicular ambiental no RN. Descobriu-se que uma organização criminosa fraudou desde o processo de elaboração da lei, em meados de 2009, até o processo licitatório, em 2010, chegando ao ponto de determinar o modelo de prestação do serviço - por meio de concessão -, o que permitiria a obtenção de elevados lucros com o contrato, em detrimento do erário e dos cidadãos potiguares.

Com o curso das investigações, revelou-se que, em verdade, o esquema criminoso instalado no Detran/RN envolveu outras fraudes, como a celebração viciada de convênio com o Instituto de Registradores de Títulos e Documentos de Pessoas Jurídicas do RN - IRTDPJ/RN em meados de maio de 2008, e, em seguida, em meados de dezembro de 2010, a contratação emergencial fraudulenta da empresa Planet Business Ltda, para o registro dos contratos de financiamento de veículos no Estado do RN.

OS 27 RÉUS

George Anderson
João Faustino
Wilma de Faria
Iberê Ferreira
Lauro Maia
Alcides Fernandes
Marcus VInícius Furtado
Carlos Theodorico
Marcos Vinícius Saldanha
Eduardo Oliveira Patrício
Marco Aurélio Doninelli
José Gilmar Lopes
Edson Cavalcante
Carlos Alberto Marcelino Jailson Herikson
Caio Biaggio
Fabian LIndenberg
César Augusto Carvalho
Newton José de Meira
Flávio Ganen
Marluce Olímpio
Jean Queiroz
Luiz Cláudio Correia
Bevenuto Pereira
Érico Valério Ferreira
Cintya Kelly Nunes
Maria Selma Maia de Medeiros Pinheiro

Fábio Cortez/DN/D.A Press



Paulo de Souza/DN/D.A Press



Os ex-governadores Iberê Ferreira e Wilma de Faria e o suplente do senador João Faustino se tornaram réus no processo do Sinal Fechado

MPE aponta papel dos envolvidos no esquema

A investigação identificou, ainda, destaca o MPE, que o líder da quadrilha é George Anderson Olímpio da Silveira, o qual atuou sob os auspícios dos ex-governadores Wilma de Faria e Iberê Ferreira de Souza nestas fraudes, bem como contou com a colaboração decisiva do suplente de senador João Faustino e dos então Diretor-Geral e Procurador-Geral do Detran/RN, respectivamente, Carlos Theodorico de Carvalho Bezerra e Marcus Vinicius Furtado da Cunha.

O MPE apontou também que a organização criminosa comandada por George Olímpio teria feito pagamento de vantagem indevida (propina) ou feito promessa de repartição de lucros em contratos fraudulentos às pessoas de Wilma, Iberê, João Faustino, Lauro Maia e outros. As provas produzidas na investigação revelaram a participação de outras tantas pessoas, entre agentes públicos, empresários, "lobistas" e advogados.

Marcelo Montenegro/Divulgação/DN/D.A Press



Carlos Theodorico, ex-diretor do Detran, réu no processo

O órgão fiscalizador concluiu que a organização criminosa fez investidas em diversos Estados da Federação, havendo provas e indícios de que houve oferecimento de vantagem indevida a agentes públicos, ou de que, simplesmente, se obteve contratações com vícios semelhantes em Estados como, por exemplo, Paraíba, Minas Gerais e Alagoas.

Labim/UFRN



ALUISIO LACERDA
aluisiolacerda@gmail.com

Ponteio

O Sebrae e o prefeito

Não será por falta de oportunidades e incentivo que o município brasileiro, onde tudo começa, onde a vida é o assunto local, não possa cumprir seu papel e voltar-se para o cidadão, beneficiário primeiro dos governos municipais. As boas práticas de gestão existem e a sociedade aos poucos vai assumindo a sua parte, a partir do debate de ideias, até chegar ao controle social, sem ranços, sem demagogia, sem palanques que possam transformar um movimento sadio em bate-boca eleiçoeiro. Dentre tantas iniciativas, louve-se o "Prêmio Sebrae Prefeito Empreendedor", já em sua sétima edição. É fundamental que o governante assuma também esse papel de difusor do empreendedorismo. Na história de todas as campanhas políticas o tema geração de emprego é confundido com a promessa do futuro governante dar emprego a todo mundo. O Sebrae está ajudando os prefeitos a mostrarem aos munícipes como é importante o "ensinar a pescar". As associações de desenvolvimento regional, a Confederação Nacional dos Municípios e os próprios Tribunais de Contas também estão voltados para as boas práticas de gestão. As Escolas de Contas cumprem esse papel proativo. A propósito, de 14 a 16 deste mês, os procuradores do Ministério Público de Contas de todo o país estarão em Natal.

● É medonha a coisa. Candidatura própria do Partido dos Trabalhadores em Mossoró? Pode. E em Natal? Não pode, é reserva de domínio, é atraso. Em tempo: essa não é uma avaliação do PT. Críticas do establishment.

● Diante da ameaça de nova greve, o Secretário de Comunicação da Prefeitura de Natal, jornalista Gerson de Castro, apela para o bom senso: o menor salário pago aos professores ficará 79,7% acima do piso salarial nacional.

● Ex-ministro de Ciências e Tecnologia, Sérgio Rezende, será agraciado com o título de Doutor Honoris Causa pela UFRN. Título concedido pelos serviços prestados principalmente na condição de professor pesquisador.

● A convite da Escola Jurídica Latosensu, o desembargador federal Francisco Barros Dias ministrará curso, de 12 a 15 deste mês, sobre a lei da Ficha Limpa. Em análise todas as situações alcançadas pelas inelegibilidades.

DIOCESANO SERIDOENSE

Uma missa em ação de graça e o lançamento da revista Ita Pater marcam o encerramento, nesta sexta-feira, das atividades que celebram os 70 anos do Ginásio Diocesano Seridoense, em Caicó. Salve o Diocesano Seridoense, uma instituição credora de gerações e há décadas dirigida por um pastor honrado, o monsenhor Ausônio Tércio de Araújo.



Carlos Silva/DN/D.A Press

PROCURADOR DO TRABALHO

O Ministério Público do Trabalho lançou edital do 17º concurso público para provimento de cargos de Procurador do Trabalho. São quarenta vagas distribuídas nas regiões da jurisdição do Rio de Janeiro, São Paulo, Minas Gerais, Rio Grande do Sul, Bahia, Pernambuco, Pará, Paraná, Distrito Federal, Amazônia, Santa Catarina, São Paulo, Espirito Santo e Goiás.

ENCONTRO PARLAMENTAR

Estão abertas as inscrições para a XVI Conferência Nacional dos Legisladores e Legislativos Estaduais, maior encontro parlamentar da América Latina, a ser realizado de 29 de maio a 1º de junho, em Natal. O tema da conferência desperta a atenção do Rio Grande do Norte - "Matriz energética e alternativas para o futuro". Haverá palestras técnicas.

Pesquisa mostra quadro inalterado

Wilma de Faria aparece em segundo lugar, com 19,8%, e Micarla foi citada por 1,1% dos entrevistados

A menos de quatro meses para o início das convenções, o ex-prefeito de Natal Carlos Eduardo Alves (PDT) continua liderando a corrida pela sucessão da prefeita Micarla de Sousa (PV). A pesquisa Consult/Sinduscon, divulgada ontem, mostra o pedetista na frente, com 44,2% das intenções de voto na estimulada, quando os nomes dos pré-candidatos são apresentados ao eleitor.

Em segundo lugar, aparece a ex-governadora Wilma de Faria (PSB), citada por 19,8% dos entrevistados. Na terceira posição, está o deputado federal Rogério Marinho (PSDB), apontado como preferido por 6,8% dos eleitores. Em quarto, o deputado estadual Fernando Mineiro (PT), com 3,7% das intenções de voto, e em quinto, o deputado estadual Hermano Morais (PMDB), com 3,6%.

Nas últimas posições estão o deputado federal Felipe Maia (DEM) - que não é pré-candidato, mas não pediu a retirada do seu nome da pesquisa - com 2,1%; a prefeita Micarla de Sousa (PV), com 1,1%, e o vereador Albert Dickson (PP), com 0,6%. A sondagem estimulada mostrou ainda que 9,7% dos natalenses não pretendem votar em nenhum dos pré-candidatos citados.

Os eleitores que não souberam responder somaram 8,4%. A pesquisa foi realizada entre os dias 24 e 26 de fevereiro, em 44 localidades das quatro regiões de Natal. A margem de erro da pesquisa é de 3%, para mais ou para menos. O registro da sondagem foi realizado no dia 15 de fevereiro deste ano, com o número de Protocolo RN 00006/2012- TSE - TRE.

Espontânea

Na sondagem espontânea, quando os nomes dos pré-candidatos não são mostrados ao entrevistado, 60% dos natalenses disseram não ter candidato para a disputa eleitoral deste ano. Dos entrevistados, 53,9% responderam que ainda não sabem em quem votar. Já 7,2% disseram que em nenhum. Porém, as colocações dos pré-candidatos que lideram a corrida, Carlos Eduardo e Wilma de Faria, foram as mesmas da pesquisa estimulada.

Carlos Eduardo apareceu na liderança, com 25%. Wilma de Faria foi citada por 6,4% dos entrevistados. Em terceiro lugar, o nome mais lembrado foi o da deputada federal Fátima Bezerra (PT), apontada como candidata de 1,8% do eleitorado natalense. O deputado federal Rogério Marinho (PSDB) ficou em quarto lugar, com 1,3%. Micarla de Sousa foi lembrada por 0,4%. O deputado estadual Hermano Morais (PMDB) e o senador José Agripino (DEM) apareceram com 0,3%.

Reeleição

A prefeita Micarla de Sousa, que anunciará se disputará a reeleição no mês de maio, é a pré-candidata mais rejeitada pelo eleitorado natalense, segundo a pesquisa Sinduscon/Consult, que deu aos entrevistados a opção de escolher três nomes que eles não votariam de jeito nenhum na eleição deste ano, entre os pré-candidatos apontados pelos entrevistadores.

Micarla de Sousa foi citada por 79,3% dos eleitores entrevistados. Wilma de Faria ficou em segundo, com 19,9% das citações. Fernando Mineiro ficou em terceiro, rejeitado por 16,9% dos natalenses. Albert Dickson em quarto, com 16,5%. Felipe Maia em quinto, com 15,2%. Rogério Marinho em sexto, com 11,5%; Hermano Morais em sétimo, com 8,2%. E Carlos Eduardo (PDT) em último, com 5,9%. Ao responderem a pesquisa, 8,6% dos entrevistados disseram rejeitar todos os nomes. Os eleitores que não souberam responder somaram 7,2%.

Carlos Santos/DN/D.A Press



Carlos Eduardo aparece em primeiro lugar na espontânea e na estimulada

Desaprovação

A pesquisa Consult/Sinduscon mostrou ainda que o cidadão natalense está insatisfeito com a administração da prefeita Micarla de Sousa (PV) e o governo Rosalba Ciarlini (DEM), embora aprove a gestão da presidente Dilma Rousseff (PT). Apenas 5,3% dos entrevistados disseram aprovar Micarla de Sousa. A desaprovação da prefeita aumentou 1,2%, se comparada à pesquisa realizada em dezembro do ano passado.

Rosalba também teve um aumento no índice de desaprovação. Passou de 59,6% para 62,3%. Já a presidenta Dilma Rousseff, continua bem avaliada. Sua aprovação subiu de 62,3% para 63,5%. **(Allan Darlyson)**

ESTIMULADA

Carlos Eduardo (PDT) **44.2%**	Felipe Maia (DEM) **2.1%**
Wilma de Faria (PSB) **19.8%**	Micarla de Sousa (PV) **1.1%**
Rogerio Marinho (PSDB) **6.8%**	Albert Dickson (PP) **0.6%**
Fernando Mineiro (PT) **3.7%**	Nenhum **9.7%**
Hermano Morais (PMDB) **3.6%**	Não sabe dizer **8.4%**

Labim/UFRN

TALENT

A NET CHEGOU A NATAL

ASSINE A BANDA LARGA MAIS PREMIADA DO BRASIL*, COM MEGAVELOCIDADES DE 1 A 20 MEGA E ESTABILIDADE DE CONEXÃO, E TELEFONE SEM ASSINATURA MENSAL, QUE VOCÊ FALA ATÉ DE GRAÇA E AINDA FAZ LIGAÇÕES DDD COM CUSTO DE LIGAÇÃO LOCAL.

4004-8844



PARA OS NETS, É AGORA.

www.netcombo.com.br

Serviço de telefonia local fornecido pela Embratel, com base no Termo de Autorização 219/2007/SPB Anatel. Ligações de Via Embratel Fone para Via Embratel Fone na mesma cidade são gratuitas, e ligações DDD realizadas com o 21 têm custo de ligação local. Consulte disponibilidade técnica para instalação em seu endereço, características e condições de aquisição, inclusive individual, dos serviços apresentados ligando para 4004 8844. *Fonte: revista Info - Pesquisa Info de Marcas, edições 2006, 2007, 2008, 2009 e 2010.

Labim/UFRN

EDITOR >> Luiz Reinaldo Freitas (luizfreitas.rn@dabr.com.br) economia.rn@dabr.com.br

Eólica: mais dois parques entram em operação

Investimento de R$ 125 milhões em Guamaré terá capacidade para gerar energia para 70 mil pessoas

Paulo Nascimento
Especial para o Diário de Natal
paulonascimento.rn@dabr.com.br

O Rio Grande do Norte deu na manhã de ontem mais um passo rumo à liderança da produção em energia eólica no país. Foram inaugurados com toda pompa exigida pelo momento, incluindo a presença de inúmeros representantes da classe política local, mais dois parques eólicos, instalados a beira-mar no município de Guamaré, distante pouco mais de 180 quilômetros de Natal. Construídos pelo Grupo Bioenergy com um investimento de R$ 125 milhões, Miassaba II e Aratuá I terão a capacidade de gerar 28,8 megawatts (MW), energia suficiente para atender uma cidade com 70 mil habitantes.

A inauguração destes dois parques traz uma novidade para o mercado de energia eólica do Brasil e de toda América Latina. O Miassaba II teve sua instalação proporcionada por um leilão privado realizado pela própria Bioenergy e que teve como vencedora a companhia estatal mineira de energia, a Cemig. "Talvez este parque em modelo de Mercado Livre seja o primeiro do mundo, com certeza é o da América Latina", afirmou Jean-Paul Prates, diretor do CERNE.

Este sistema inédito é chamado de Mercado Livre e diferencia-se do outro modelo de leilão, em que o governo funciona como uma espécie de atravessador. No caso do contrato Bioenergy-Cemig, o esquema de funcionamento assemelha-se a uma compra de crédito, pois a energia gerada em Guamaré não vai para Minas Gerais, sendo distribuída na própria rede pública local e "trocada" por energia que servirá o Estado mineiro. Os contrapontos entre cada modelo ficam por conta do prazo para início da geração de energia e da tarifa paga pela produção. Quando há subsídio do governo o prazo é maior e a tarifa menor, como no caso do outro parque inaugurado ontem, o Aratuá I, em comparação com o que existe no caso da negociação de Mercado Livre. Apenas consumidores que utilizam mais de 0,5 MW podem participar da negociação em Mercado Livre.

O contrato firmado entre a Bioenergy e a Cemig em 2009, ano dos primeiros leilões de energia eólica realizados no Brasil, tem prazo de 20 anos, mas não teve seus valores divulgados. "Este contrato longo que proporcionou os investimentos na instalação do parque (Aratuá I). Já a tendência para os próximos leilões é de fazer contratos mais curtos, de três anos", explicou Sérgio Marques, presidente da Bioenergy, empresa que iniciou os trabalhos de medição dos ventos na região de instalação dos parques ainda em 2002.

Potencial

Apenas a Bioenergy possui mais 172 MW em fase de instalação no município de Caiçara do Norte, resultantes dos leilões feitos até o ano passado dentro do Ambiente de Contratação Regulada (ACR). O potencial de geração de energia eólica autorizada para o RN é de 2,5 gigawatts, equivalente a cerca de 20% da energia produzida na hidrelétrica de Itaipu, a maior do país, e aproximadamente 35% do potencial energético eólico autorizado para ser instalado no país.

Atualmente, existem 18 parques eólicos em funcionamento no RN. A previsão é de que até 2014 sejam totalizados 84 parques, com R$ 11,2 bilhões. Este número ainda pode crescer, pois há leilões de energia programados já para os próximos meses. Sérgio Marques ainda acredita que há de se ter uma discussão mais aprofundada a respeito da matriz energética do Brasil. "Teremos mais leilões pela frente, mas ficar apenas discutindo tarifa não é certo. Precisamos ampliar a nossa matriz. Defendo todo tipo de geração de energia, para que não passemos mais por apagões, por exemplo, e também porque um país não pode depender de um só tipo de energia", comentou Sérgio Marques.

Paulo Nascimento/DN/D.A Press

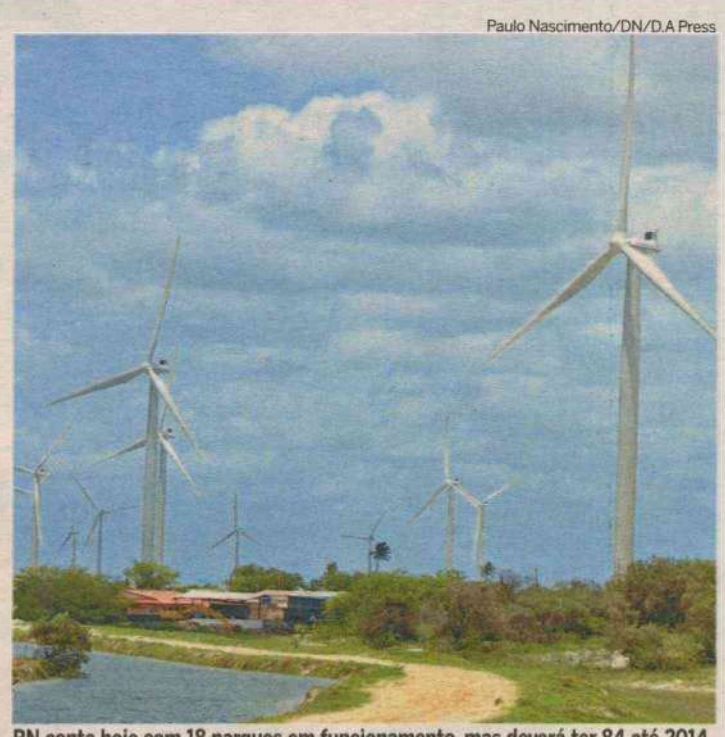

RN conta hoje com 18 parques em funcionamento, mas deverá ter 84 até 2014

Governadora dá "cantada" em gigante da energia

Outra novidade dos parques construídos pelo Grupo Bioenergy é a participação da multinacional General Eletric, que pela primeira vez participou da instalação para produção de energia eólica na América Latina. Os cata-ventos de Guamaré ganharam 18 turbinas GE Wind 1.6-82.5 MW. Segundo o líder de Negócio da GE para América Latina, Jean-Claude Robert o foco da empresa é o Brasil. "A estratégia de nossa empresa está totalmente voltada para o Brasil, que será nossa base para expansão na América Latina", destacou o executivo.

A GE possui apenas uma fábrica no país, instalada em São Paulo, mas esta situação pode ser alterada, após uma proposta surgida durante a solenidade de inauguração dos parques Miassaba II e Aratuá I. A governadora Rosalba Ciarlini convidou a GE, através de Jean-Claude Robert, a instalar uma fábrica no RN. "Da nossa parte não vai faltar apoio, nem muito menos incentivo. E clientes, então, é que não vai faltar", disse Rosalba. A resposta, no entanto, ficou para depois. "A GE nunca fecha as portas, mas temos que analisar tudo. Vamos conversar com a governadora, já que começamos hoje. Temos uma equipe que irá ver condições de logística, mão-de-obra, instalação, matéria-prima e outros pontos", disse Jean-Claude.

Hora de atrair fábricas

Com a energia eólica consolidada no cenário econômico potiguar, é chegada a hora de atrair a cadeia produtiva que tome proveito dos benefícios da energia eólica. Esta é a posição do governo, repassada pelo secretário Benito Gama, titular da Secretaria de Estado do Desenvolvimento Econômico (Sedec). Segundo ele, as conversas com várias empresas já vem acontecendo há certo tempo, mas os nomes não podem ser revelados. "O que posso dizer é que são empresas ligadas ao ramo da própria energia eólica, de petróleo, aviação e minério, por exemplo. Não podemos dizer com que estamos conversando, porque as empresas pedem sigilo, mas com certeza passam de dez indústrias", afirmou Benito.

Ainda de acordo com o titular da Sedec, o momento do RN tem que ser aproveitado com todas as forças possíveis. "Não tivemos grandes investimentos nos últimos anos e é chegada a hora de reverter isso. Temos que aproveitar a posição de liderança na energia eólica e o aeroporto, mudando esta realidade. A instalação de empresas de energia eólica, por exemplo, é favorecida por estar próxima ao mercado consumidor, e a própria geração de energia já comporta estas empresas", comentou o secretário.

Ainda mais empolgada, a governadora durante a solenidade de inauguração dos parques em Guamaré vislumbrou um futuro próspero para o RN. "Devemos continuar sendo campeões brasileiros de geração de energia eólica. Esta é uma visão do desenvolvimento do RN. A inauguração destes parques é a realização de um sonho, para que nosso estado fique ainda melhor", discursou Rosalba.

PODER JUDICIÁRIO
JUSTIÇA FEDERAL DE PRIMEIRA INSTÂNCIA
SEÇÃO JUDICIÁRIA DO RIO GRANDE DO NORTE
RUA LAURO PINTO, Nº 245, L. NOVA - NATAL/RN
Fax 0xx(84) 235.7558 EMAIL.: sec1vara@jfrn.gov.br
PRIMEIRA VARA

EDITAL DE CITAÇÃO
(PRAZO DE 30 DIAS)

EDI.0001.000001-7/2012

O Juiz Federal **MAGNUS AUGUSTO COSTA DELGADO,** da 1ª Vara da Seção Judiciária do Rio Grande do Norte, no uso de suas atribuições legais, etc.

Faz saber, a quantos o presente **Edital** virem ou dele conhecimento tiverem, que fica **CITADO,** com prazo de **30 (trinta) dias,** o réu abaixo mencionado, que se encontra em lugar incerto e não sabido, uma vez que não foi encontrado no endereço indicado na inicial, para no prazo de 15 (quinze) dias, após o prazo de escoamento do presente edital, pagar o débito, (art. 652 e seguintes do CPC), acrescidos das cominações legais, **ou apresentar embargos nos termos do art. 738 e seguintes do CPC,** em face do inadimplemento de contrato de Crédito e Empréstimo, firmado entre Caixa Econômica Federal e os réus abaixo relacionados:

PROC. Nº 0001278-31.2010.4.05.8400

EXEQUENTE: CAIXA ECONOMICA FEDERAL - CAIXA

EXECUTADOS: B e F COM. DE MATERIAL DE CONSTRUÇÃO LTDA - CNPJ 07.805.504/0001-28; FRANCISCO EDUARDO BATISTA - CPF sob o nº 036.167.064-83.

Origem do débito: Contrato Particular de Consolidação, Confissão, Renovação de Dívidas e outras obrigações sob o nº 17.2010.691.0000043-78, firmado pela parte executada com a exeqüente, em 29/05/2009.

Valor da dívida: **R$ 88.917,63 (oitenta e oito reais, novecentos e dezessete reais e sessenta e três centavos)** , atualizado em 24/11/2009.

DADO E PASSADO nesta cidade do Natal, Capital do Rio Grande do Norte, aos 12 de janeiro de 2012. **Eu, Sebastião Vasconcelos dos Santos Neto (_____),** Diretor da Secretaria da 1ª Vara, subscrevo-o.

MAGNUS AUGUSTO COSTA DELGADO
Juiz Federal da 1ª Vara

Labim/UFRN

EDITOR >> Luiz Reinaldo Freitas (luizfreitas.rn@dabr.com.br) cidades.rn@dabr.com.br

Precatórios agora com rédeas curtas

Reestruturação no TJ irá diminuir autonomia do novo chefe do setor e traz novo regramento para pagamentos

Sérgio Henrique Santos
sergiohenrique.rn@dabr.com.br

Na primeira entrevista coletiva em que se falou abertamente sobre os desvios de recursos públicos na Divisão de Precatórios do Tribunal de Justiça do Rio Grande do Norte (TJ-RN), os membros da comissão de investigação interna e do Conselho Nacional de Justiça (CNJ) divulgaram as novas regras do setor, que já estão em vigor desde o dia 29 de fevereiro. Quatro portarias já foram publicadas pelo Judiciário e definem como será feita a execução de pagamentos oriundos de dívidas judiciais. Ao menos quatro processos tiveram seus recursos desviados solenemente pela técnica judiciária Carla Ubarana Leal, ex-chefe do setor, hoje presa no Complexo Penal Dr. João Chaves. O prejuízo estimado, por enquanto, é de R$ 4 milhões, mas a análise dos processos continua. A pessoa que assume a cadeira ocupada por Ubarana não terá tanta liberdade com dinheiro público quanto ela, nem tanta autonomia em sua caneta.

Isso porque, entre as mudanças previstas, está a figura de um juiz auxiliar, que vai assessorar a gestão dos precatórios. A Divisão passa a ter toda sua estrutura vinculada à Presidência do Tribunal de Justiça, ou seja, à desembargadora Judite Nunes. Antes funcionava por meio de atos normativos da Secretaria-Geral do TJ. A Divisão deverá funcionar em espaço físico próprio, equipado com estrutura física e tecnológica própria, saindo da Secretaria Jurídica, no 2º andar do TJ.

Municípios deverão abrir contas individuais

Outra mudança importante diz respeito à abertura de contas individuais e distintas para precatórios e Requisições de Pequeno Valor (RPV) para cada ente devedor. Estado e municípios, por exemplo, deverão abrir conta específica para o pagamento de precatórios. Antes o pagamento funcionava por meio de conta única, chamada de Conta-Mãe. Além disso, também está prevista a publicação, no site do Poder Judiciário, da lista geral de precatórios, constando nome, comarca e natureza do crédito e entes devedores. Por fim, haverá uma contadoria judicial para fornecer pareceres técnicos aos juízes da Fazenda Pública sobre o valor requisitado para pagamento de precatórios.

A juíza auxiliar do CNJ, Agamenilde Dias Arruda Vieira Dantas, que veio a Natal iniciar os trabalhos de reestruturação do setor e que volta a Brasília hoje, disse que as mudanças são efetivas. "Tivemos reuniões com membros do Comitê Gestor, que inclui magistrados da Justiça Federal, da Justiça do Trabalho e da Justiça Estadual, com juízes que oficiam as varas da Fazenda Pública, OAB e com o procurador do município de Natal. Todos deram sugestões, que vão clarear e dar certeza da legalidade do setor, vão trazer transparência e legalidade da gestão dos precatórios. Encontramos na investigação algumas situações que não se adequavam ao que determina a Resolução 115, especialmente a Emenda 62", afirmou a juíza, a respeito da reestruturação. Até agora o CNJ reestruturou sete setores de precatórios em TJs espalhados pelo país.

Fábio Cortez/DN/D.A Press



Transparência: publicidade dos precatórios e contadoria judicial serão implantados

Desvios

Sobre o que chamou de "outras situações existentes", se referindo aos desvios, a juíza Agamenilde disse que o processo continua, mesmo após a saída do CNJ, que deverá ser continuado pela comissão interna. "Podemos adiantar o caso apenas em breves considerações porque tem muita coisa ainda a ser analisada. Já foram avaliados e verificados pagamentos irregulares em 2010 e 2008. Nos restringimos a dar essas informações porque no relatório final será dado todo o conhecimento da situação encontrada", ressaltou.

Mesmo poupando palavras, o juiz Luiz Alberto, que integra a comissão, disse como trabalhava Carla Ubarana Leal durante o tempo em que chefiou o setor, e que envolveu outras cinco pessoas no esquema fraudulento (inclusive seu marido, George Leal), conforme apontam o Ministério Público e a Polícia Civil, responsáveis pela investigação do caso. "A ex-chefe, que infelizmente hoje está com sua liberdade cerceada, criava contas fantasmas e beneficiava laranjas", resumiu. No dia 16 de março, às 14h, a desembargadora Judite Nunes se reunirá com a ministra Eliana Calmon, presidente do CNJ, para discutir a reestruturação do setor de precatórios.

● Continua na página 8

Eduardo Maia/DN/D.A Press



Caio: investigações só irão identificar o montante desviado, mas não destinação

Carla poderá perder cargo público

Apontada como chefe da suposta quadrilha que teria desviado dinheiro do setor de precatórios, Carla Ubarana Leal poderá perder seu cargo público efetivo de técnica judiciária. Após ter sido afastada do cargo comissionado de chefe da Divisão de Precatórios no início das investigações, a desembargadora Judite Nunes acompanha os trabalhos de reestruturação com olhar atento à conduta de sua ex-auxiliar. "A perda do cargo efetivo depende de processo administrativo que já está instaurado e em andamento", declarou ela a respeito da servidora, hoje presa no Complexo Penal Dr. João Chaves.

Por enquanto a comissão de investigação não pode, por orientação do CNJ, divulgar quanto em dinheiro foi desviado em processos que tramitavam no setor entre 2007 e 2011, período em que os precatórios estão avaliados, que não prescreveram. "A imprensa divulgou R$ 4 milhões. É mais um pouco. Por enquanto não podemos divulgar quantos processos tinham irregularidades porque uma investigação está acontecendo. A recomendação do CNJ foi de evitar declarar a quantidade de processos irregulares e os valores desviados justamente para não prejudicá-las", comentou o desembargador Caio Alencar, presidente da comissão.

> **"A imprensa divulgou R$ 4 milhões [dinheiro desviado]. É mais um pouco"**
>
> **Caio Alencar** - desembargador

Ao final das investigações administrativas, o desembargador Caio Alencar explicou que só serão descobertos os valores dos depósitos feitos, e não o destino final do dinheiro desviado. "Quando o dinheiro entrou na conta do laranja, e quando ele sacou, ninguém sabe para onde foi", justificou. "Saber para onde foi é algo que compete à ação penal, ao processo judicializado. Nossa atribuição é apurar os desvios. Ao final, faremos um relatório com tudo que for apurado. A presidência vai tomar, então, as providências necessárias". Caio Alencar solicitou mais funcionários para continuar as investigações, e também pediu apoio à comissão de investigação sobre o caso formada no Tribunal de Contas do Estado (TCE).

Labim/UFRN

Carla Ubarana **não** vai encontrar George Leal

● Continuação da página 07

O tão alardeado encontro entre o casal Carla Ubarana e George Leal, acusados de envolvimento em um esquema de desvio de dinheiro no setor de precatórios do TJRN, não deve acontecer. O coordenador de Administração Penitenciária, Coronel Reis, afirmou que orientou a direção do Complexo Penal Dr. João Chaves, onde o casal está preso, a não permitir a visita de George Leal à Carla Ubarana ou o contrário. "Na verdade, a visita de George Leal à sua esposa não é ilegal, mas existe aí uma inconveniência processual, já que os dois são réus no mesmo processo e o mesmo ainda está em fase inicial", disse o coronel.

O diretor do Complexo Penal Dr. João Chaves, Sidcley Barros, confirmou ao Diário de Natal que o encontro entre o casal não irá acontecer. "Na verdade eu fiquei sabendo dessa história através dos jornais, não fui comunicado oficialmente de nada. De qualquer forma ainda está muito cedo para essa visita, o processo ainda está em fase de instrução, no começo do trâmite, e esse encontro não é muito viável. Mas no decorrer do processo certamente esse encontro poderá acontecer", disse.

O juiz de execuções penais, Henrique Baltazar dos Santos, confirmou que o encontro entre os dois, mesmo neste momento do processo, não é ilegal, porém também não é normal. "Existem regras dizendo que uma pessoa que responde processos não pode visitar o outro que responde ao mesmo processo. Para isso acontecer, geralmente, é preciso uma autorização judicial, mas eu não diria que esse encontro é ilegal, inclusive a lei até diz que se deve permitir o contato das pessoas. Neste caso especificamente, seria até bom para facilitar o direito de defesa dos dois", afirmou.

Encontro não é ilegal, mas também não é oportuno

Prisões

Carla Ubarana está presa no presídio feminino do Complexo Penal Dr. João Chaves desde o dia 16 de fevereiro, após passar 16 dias internadas na Casa de Saúde São Lucas por apresentar um quadro de hipertensão. Ela é acusada de chefiar um esquema de desvio de recursos do setor de precatórios do TJRN e foi indiciada por vários crimes, dentre eles peculato e formação de quadrilha.

Além de Carla, mais quatro pessoas são acusadas de envolvimento no esquema denunciado pela Operação Judas. O investidor George Leal, marido de Carla Ubarana e apontado como um dos mentores do esquema, está detido no Presídio Provisório Raimundo Nonato. Além dele, os empresários Carlos Eduardo Cabral e Carlos Alberto Fasanaro, apontados como laranjas do esquema, seguem presos na unidade. A funcionária Cláudia Sueli Silva, ex-secretária do setor e também acusada de supostas ações ilegais a mando da patroa, foi solta no dia 5 de fevereiro, sob força de um habeas corpus concedido pelo desembargador Dilermando Mota. **(Fernanda Zauli).**

Fábio Cortez/DN/D A Press



Ex-chefe dos Precatórios está presa a cerca de 200 metros do marido

PRINCIPAIS MUDANÇAS

Abertura de contas individuais e distintas para precatórios e requisições de pequeno valor (RPV)

A desembargadora presidente vai **designar um juiz de direito** para assessorar a gestão de precatórios, assim como o servidor do Tribunal de Justiça responsável pelo setor

A divisão dos precatórios vai funcionar em **espaço físico próprio**, com equipamentos exclusivos (até então, o setor funcionava junto com a secretaria jurídica)

Uma lista geral de precatórios será publicada e disponibilizada no site do Tribunal de Justiça, com o nome de credores, comarca e natureza do crédito e entes devedores

Desmembramento da lista da ordem cronológica.

Os precatórios da justiça trabalhista serão pagos no TRT, da justiça federal e estadual, respectivamente, nos termos da Resolução 115 do Tribunal de Justiça

A **atualização dos valores dos precatórios será feita no momento em que antecede o pagamento**, de acordo com a planilha de cálculos



Labim/UFRN

Ameaça de greve persiste, apesar de anúncio de reajuste

Estado e município acenam com aumento de salários, mas professores mantém possibilidade de paralisar atividades

Maiara Felipe
maiarafelipe.rn@dabr.com.br

Diego Hervani
Especial para o Diário de Natal

Ana Amaral/DN/D.A Press



Professores do município se reúnem hoje, às 8h30, para avaliar proposta de aumento de 10%. No estado, governadora prometeu aumento de 22,2%

Na iminência de mais uma greve dos professores das escolas natalenses - cuja decisão se dará hoje em assembléia da categoria, às 8h30, na Assen - o secretário municipal de Educação, Walter Fonseca, disse que não existem motivos para a greve. Em coletiva a imprensa na tarde de ontem, o titular da SME afirmou que a proposta final de 10% de aumento já foi feita e que a greve não será tolerada, já que o município paga acima do piso nacional da categoria. De acordo com Walter Fonseca, a paralisação só acontecerá por motivações políticas.

O reajuste pedido pelo sindicato da categoria é de 22%, mas a Prefeitura afirmou que o valor que será oferecido é de 10%. "Não existe a menor possibilidade de um aumento maior do que o de 10%. A prefeitura nem tem obrigação de atender a reivindicação", disse Walter Fonseca. A declaração do secretário se deu pelo fato de atualmente os professores receberem bem mais do que o piso estabelecido nacionalmente, inclusive com o reajuste de 22% dado pelo Ministério da Educação (MEC). "Se eles aceitarem a proposta, receberão 83% a mais do que o piso nacional, já contando com o reajuste dado pelo MEC", afirmou Fonseca, que explicou o motivo dos 10% ser dividido em três vezes.

"Se dermos 10% de aumento de uma vez, iremos ultrapassar a Lei de Responsabilidade Fiscal e o município poderia quebrar". Com o aumento, o salário dos professores natalenses, com carga horária até 40h, pularia de R$ 2.426 para R$ 2.660, um valor R$ 1.209 superior ao piso nacional, fixado em R$ 1.451.

Amanhã o sindicato se reúne e irá decidir se aceita ou não a proposta. Caso o resultado seja negativo, Walter Fonseca afirma que será por questão políticas. "Não vejo outra possibilidade (para a greve) se não um fator político. Seja por eleições internas ou até mesmo pelas eleições em Natal. Mas não iremos tolerar isso e se a greve acontecer iremos para a justiça", finalizou.

A coordenadora do Sindicato dos Trabalhadores em Educação do RN (Sinte/RN), Fátima Cardoso, assume que os professores municipais ganham acima do piso nacional, porém ressalta que não está existindo a progressão de carreira. "Já chegamos a ganhar 10 salários mínimos", enfatizou. Apesar disso, para um professor que trabalha 40 horas semanais nas escolas do município, a Prefeitura paga R$ 2.426. Na rede estadual de São Paulo, por exemplo, o piso para a mesma carga horária é de 1.894,12.

> **"Não existe a menor possibilidade de um aumento maior do que o de 10%. A prefeitura nem tem obrigação de atender a reivindicação. Se aceitarem receberão 83% a mais do que o piso nacional"**
>
> **Walter Fonseca** - secretário de educação

Fátima lembrou ainda da situação precária que acomete a estrutura das escolas municipais e estaduais. "Visitei quatro CMEIs e em três não começaram as aulas", salientou. Os Centros de Educação Infantil Kátia Garcia, Maria Ilca, e Vilma Dutra não iniciaram as aulas ontem por falta de condições de uso. O Kátia Garcia está com a fossa estourada desde o ano passado e nos outros dois está faltando material de uma forma geral.

Ana Amaral/DN/D.A Press



Walter Fonseca diz que greve teria motivação política e promete ir à Justiça

●Continua na página 10

Governo anuncia reajuste de 22%, mas Sinte aguarda posicionamento oficial

Diante de uma greve anunciada para os próximos dias 14, 15 e 16, datas que coincidem com uma paralisação nacional, a governadora Rosalba Ciarlini anunciou ontem que irá reajustar o salário dos professores em 22,2%. O percentual de reajuste foi estipulado pelo Ministério da Educação (MEC) esta semana para elevar o piso dos magistrados que trabalham 40 horas semanais de R$ 1.187.14 para R$ 1.451. O Governo do Estado, que ano passado pagou de forma parcelada um reajuste de 34% para alcançar o piso, prometeu o aumento outra vez. Mas para o Sinte não ficou claro nem como nem quando será feita essa mudança.

A coordenadora geral do Sinte, Fátima Cardoso, disse que a governadora não procurou a categoria para informar sobre sua decisão, mas sim a imprensa. "Até o momento ela não conversou com o sindicato. Não falou se vai pagar o retroativo dos ativos e aposentados. Nós não estamos sabendo como vai ser. Eu fui até a governadoria e protocolei um pedido de audiência com ela, até porque, eu preciso levar isso para assembleia do próximo dia 14", declarou. Fátima acredita que, sem um comunicado oficial, a governadora está entrando em conflito com a categoria. "A última vez que sentei com a secretária Bethânia Ramalho foi no dia 22 de agosto", reclamou.

O sindicato confirma que muitas escolas estão com problemas estruturais e não começaram as aulas. "É típico do Governo querer começar as aulas sem ter condições, mas a comunidade escolar tem um compromisso e não pode ser assim", apontou.

Outro lado

A secretária Bethânia Ramalho disse que o Governo não tem obrigação de informar seus passos para o sindicato. "A governadora irá falar com o próprio governo para saber como será dado esse reajuste", enfatizou. Segundo a titular da pasta, os professores que estão em sala de aula receberão os 22% na folha do mês de março e está sendo estudado o parcelamento para os inativos. "Por onde eu passei [escolas] as pessoas estavam satisfeitas. Foram 56% de aumento ao todo, de setembro até hoje", lembrou a secretária.

Labim/UFRN

MUNICÍPIO DE PUREZA

AVISO DE LICITAÇÃO - PREGÃO PRESENCIAL Nº 004/2012

O Município de Pureza, por intermédio do seu Pregoeiro, torna público que no dia **07 de março de 2012**, dará continuidade à sessão de disputa que foi suspensa no último dia 03 de fevereiro de 2012. A sessão acontecerá, na sua sede, localizada na Praça 05 de abril, 180, Centro, Pureza/RN. O objeto é o registro de preço para aquisição futura de fardamento. Informações poderão ser obtidas pelo Telefone/Fax: (84) 3266-0006.

Pureza/RN, 01 de março de 2012.
Leonardo Campos de Souza - Pregoeiro.

PREFEITURA MUNICIPAL DE PUREZA

AVISO DE CHAMADA PÚBLICA Nº 01/2012

A Prefeitura Municipal de Pureza/RN, torna público que realizará no **dia 08/03/2011, as 11:00 horas**, na sede da Prefeitura Municipal, a sessão de recebimento dos envelopes 01 e 02 da Chamada Pública nº 01/2012, objetivando a aquisição de gêneros alimentícios da Agricultura Familiar e do Empreendedor Familiar Rural, destinado ao atendimento do Programa Nacional de Alimentação Escolar.

Pureza, em 01 de Março de 2012.
A Secretária Municipal de Administração

PREFEITURA MUNICIPAL DE ALTO DO RODRIGUES

AVISO DE LICITAÇÃO - PREGÃO PRESENCIAL Nº 028/2012

A Pregoeira da Prefeitura Municipal do Alto do Rodrigues/RN torna público que realizará Licitação na modalidade Pregão Presencial nº 028/2012, tipo "maior desconto por lote", cujo objetivo é o Fornecimento de PEÇAS e ACESSÓRIOS novos e genuínos para manutenção da frota de veículos e motos da Prefeitura Municipal de Alto do Rodrigues, conforme discriminados nos ANEXOS do Edital. **A abertura será no dia 19/03/2012, às 12horas e 30 minutos** na sala de licitações da PMAR. O edital contendo maiores informações encontra-se à disposição dos interessados no setor de Licitação na Prefeitura Municipal do Alto do Rodrigues/RN.

Alto do Rodrigues/RN, 01 de março de 2012
Kauysa Valquiria Ferreira Isac - Pregoeira

PREFEITURA MUNICIPAL DE ALTO DO RODRIGUES

AVISO DE LICITAÇÃO - PREGÃO PRESENCIAL Nº 029/2012

A Pregoeira da Prefeitura Municipal do Alto do Rodrigues/RN torna público que realizará Licitação na modalidade Pregão Presencial nº 029/2012, tipo "menor preço global", cujo objetivo é a contratação de empresa para prestação de serviço de manutenção corretiva nos veículos e motos da frota da Prefeitura Municipal de Alto do Rodrigues, conforme discriminados nos ANEXOS do Edital. **A abertura será no dia 20/03/2012, às 08horas e 30 minutos** na sala de licitações da PMAR. O edital contendo maiores informações encontra-se à disposição dos interessados no setor de Licitação na Prefeitura Municipal do Alto do Rodrigues/RN.

Alto do Rodrigues/RN, 01 de março de 2012
Kauysa Valquiria Ferreira Isac - Pregoeira

PREFEITURA MUNICIPAL DE ALTO DO RODRIGUES/RN

AVISO DE LICITAÇÃO - PREGÃO PRESENCIAL Nº. 024/2012

A Pregoeira da Prefeitura Municipal do Alto do Rodrigues/RN torna público que realizará Licitação na modalidade Pregão Presencial nº 024/2012, tipo "menor preço por lote", cujo objetivo é a contratação de empresa do ramo de entretenimento e eventos para locação de trios elétricos para utilização na programação da Emancipação Política e do Alto Folia (carnaval fora de época) do Município de Alto do Rodrigues/RN, conforme discriminados no ANEXO I, do Edital. **A abertura será no dia 14/03/2012, às 08horas e 30 minutos** na sala de licitações da PMAR. O edital contendo maiores informações encontra-se à disposição dos interessados no setor de Licitação na Prefeitura Municipal do Alto do Rodrigues/RN.

Alto do Rodrigues/RN, 29 de fevereiro de 2012.
Kauysa Valquiria Ferreira Isac - Pregoeira

PREFEITURA MUNICIPAL DE ALTO DO RODRIGUES

AVISO DE LICITAÇÃO - PREGÃO PRESENCIAL Nº 026/2012

A Pregoeira da Prefeitura Municipal do Alto do Rodrigues/RN torna público que realizará Licitação na modalidade Pregão Presencial nº 026/2012, tipo "menor preço por Item", cujo objetivo é a aquisição parcelada de Materiais de Expediente e Consumo destinados a atender as necessidades das Secretarias Municipais de Alto do Rodrigues/RN, conforme especificações constantes no ANEXO I do Edital. **A abertura será no dia 15/03/2012, às 08horas e 30 minutos** na sala de licitações da PMAR. O edital contendo maiores informações encontra-se à disposição dos interessados no setor de Licitação na Prefeitura Municipal do Alto do Rodrigues/RN.

Alto do Rodrigues/RN, 29 de fevereiro de 2012
Kauysa Valquiria Ferreira Isac - Pregoeira

PREFEITURA MUNICIPAL DE GUAMARÉ

AVISO DE LICITAÇÃO - PREGÃO PRESENCIAL Nº026/2012

A Pregoeira Oficial do Município de Guamaré torna público que irá realizar licitação na Modalidade Pregão Presencial, no dia **21 de MARÇO de 2012, às 09:00h (horário local)** na sede da Prefeitura Municipal à Rua, Luiz de Souza Miranda nº 116 - Centro (Setor de Licitações). Objeto: AQUISIÇÃO DE MEDICAMENTOS PARA FARMÁCIA BÁSICA VISANDO ATENDER AS NECESSIDADES DOS PACIENTES/USUARIOS DO MUNICÍPIO DE GUAMARÉ, DURANTE O EXERCÍCIO DE 2012, conforme Especificação do ANEXO I do Edital. Horário de atendimento externo de 08:00 às 12:00 horas.

Dione Maria do Nascimento - Pregoeira

PREFEITURA MUNICIPAL NATAL

SECRETARIA MUNICIPAL DE MEIO AMBIENTE E URBANISMO DO MUNICÍPIO DO NATAL

COMUNICADO

A SECRETARIA DE MEIO AMBIENTE E URBANISMO DE NATAL comunica que vai realizar **Audiência Pública** para discussão das propostas de regulamentação dos **INSTRUMENTOS DE ORDENAMENTO URBANÍSTICO E AMBIENTAL** previstos no Plano Diretor de Natal. O evento será realizado no Auditório do **CEMURE** (Centro Municipal de Referencia em Educação Aluízio Alves), localizado na Av. Coronel Estevam, Nº 3705 - Nossa Senhora de Nazaré - Natal/RN (ao lado da Rodoviária Nova), **das 8 às 14 horas**. As discussões têm por finalidade tornar público o conteúdo, importantes ferramentas para a cidade, tudo conforme preconiza o Estatuto das Cidades. As inscrições e os produtos estão disponíveis na página www.natal.rn.gov.br/semurb. O material também pode ser consultado na biblioteca da Semurb.

Programação:

21/mar/2012 - ZPA08 - Mangue;
28/mar/2012 - ZPA09 - Rio Doce.

Natal, 29 de fevereiro de 2012.

João Bôsco Afonso
Secretário Municipal de Meio Ambiente e Urbanismo

Após furto, escola tem aulas suspensas

● Continuação da Página 9

Eduardo Maia/DN/D.A Press



Aulas serão retomadas na segunda, mas sem garantia de ventiladores instalados

Vítima de um arrombamento, a Escola Estadual Padre Miguelinho não iniciou as aulas ontem, como estava previsto no calendário escolar da Secretaria Estadual de Educação. Há quase um mês, 20 ventiladores foram levados da unidade e por isso as aulas não estão com condições de serem iniciadas. O diretor, Josué Araújo, disse que a escola receberá os alunos na próxima segunda-feira, porém, sem a certeza que os ventiladores estarão instalados. "Comunicamos à secretaria, que está ciente da situação do prédio", falou fazendo referência a questão da segurança.

A escola funciona em um prédio com cerca de 100 anos e completamente exposta às fragilidades da estrutura velha. Os ladrões tiveram apenas o trabalho de pular o muro atrás do prédio, entrar pelos becos e arrombar as janelas. "Nós temos um sistema de segurança que vai até a metade do prédio, até porque pensamos que aqui não tinha o que roubar", explicou Josué. As salas do Padre Miguelinho são quentes e mesmo com as janelas abertas não há como ficar no local. "Não sei se tem condições de começar assim", opinou o diretor.

O subcoordenador de construção e manutenção das escolas, Clécio Martins, afirmou que está sendo feito um levantamento para recuperar as janelas, que receberão grades e também serão reformadas as partes elétrica e hidráulica. "Quando o setor responsável enviar os ventiladores, a nossa própria equipe irá instalar", disse. Clécio ainda não sabe a data da chegada dos ventiladores.

Natal recebe ônibus escolares

Natal é um dos municípios que já pode contar com 26, dos 120 novos ônibus escolares, que estavam estacionados no Centro Administrativo do Estado, e começaram a ser distribuídos. De acordo com Bethânia Ramalho, o Rio Grande do Norte obteve 100 ônibus e recebeu mais 20 do Ministério da Educação (MEC). "Será feita uma entrega simbólica dos ônibus dados pelo Governo Federal com a presença do ministro [Aloizio Mercadante]. Os demais não têm nada haver com isso, estão sendo entregues normalmente". A resposta da secretária faz referência a informação do próprio Governo de que se estava esperando o ministro da educação para entregar os ônibus. A reportagem do Diário de Natal encontrou os ônibus sendo emplacados na tarde de ontem no Centro Administrativo e ainda alguns circulando pelas ruas de Natal. Inclusive, um havia sofrido um acidente na BR-101, no começo da manhã.

ELEIÇÕES DO SINTRO

Polícias Militar e Federal irão acompanhar processo

O histórico de brigas com agressões físicas e até tentativas de homicídio que vem ocorrendo a cada processo eleitoral do Sindicato dos Rodoviários do Rio Grande do Norte (Sintro) levou o Ministério Público do Trabalho no RN a definir as regras das eleições para garantir a segurança e a lisura do pleito do próximo dia 12, das 7h às 20h. O procurador José de Lima Ramos Pereira, que está arbitrando as eleições, definiu que as urnas vão ser instaladas normalmente nas garagens das empresas, mas a votação será acompanhada pela Polícia Militar. Já a apuração será feita na própria sede do MTB com a segurança da Polícia Federal.

São quatro chapas concorrentes para um mandato de três anos. Cerca 3.800 mil motoristas estão aptos a votar. A nova diretoria eleita será responsável pela negociação coletiva referente ao biênio 2012/2013, e fica proibida a divulgação de material publicitário das chapas na fachada e dentro do prédio do sindicato. Para o presidente do Sintro e candidato à reeleição, Nastagnan Batista, a atuação do Ministério Público nas eleições do Sintro está sendo encarada pela categoria como necessária e que vai garantir não apenas a lisura, mas também a segurança do pleito. "Os ânimos estavam acirrados e o MP, juntamente com a PM e a PF, vão garantir a segurança do pleito e inviolabilidade das urnas", disse Nastagnan.

Já para o ex-presidente e candidato Júnior Rodoviário, a interferência do MP nas eleições do sindicato mostra que a atual diretoria não está em condições de realizar o pleito. "Esta é a segunda intervenção que o sindicato sofre. A primeira foi quando a Justiça determinou a retirada do processo eleitoral de motoristas do Samu e Prefeituras, além de funcionários do próprio sindicato", disse ele. Para o procurador e árbitro, José de Lima Ramos Pereira, os representantes das chapas estão demonstrando maturidade e serenidade, o que leva a crer que o pleito transcorrerá dentro da normalidade desejada, embora não descarte a utilização de força policial, se necessário.

As decisões tomadas pelo procurador, como arbitro das eleições do Sintro são irrecorríveis no termos do artigo 18 da Lei nº 9.037/96. Coube a ele definir as questões em que as partes não alcançaram consenso, assim como a manutenção da comissão eleitoral escolhida em assembleia geral. (**Francisco Francerle**)

Labim/UFRN

EDITORA >> Adriana Amorim (adrianaamorim.rn@dabr.com.br) muito.rn@dabr.com.br

Tradicional e irreverente bloco Os Cão, da Redinha, tem rendido polêmica após ter sido institucionalizado

Da lama ao caos

Sérgio Vilar
sergiovilar.rn@dabr.com.br

O título desta matéria podia sugerir homenagem ao primeiro álbum de Chico Science. Mas não. Indica a migração da anarquia libertária do bloco Os Cão à formalidade institucional de uma empresa. A manifestação carnavalesca mais antiga em atividade de Natal agora tem CNPJ formalizado. A "apropriação" do bloco tem gerado revolta entre nativos da Redinha e brincantes tradicionais do bloco. Por outro lado, carnavalescos experientes apontam melhor organização da troça e conscientização entre os foliões.

Foliões defendem que bloco é um patrimônio cultural

Os Cão já nasceu na irreverência. Era uma terça-feira do carnaval de 1964 quando um José Gabriel (Zé Lambreta) e Francisco Ribamar de Brito (Dodô), moradores da Redinha se melaram no mangue e fizeram da lama uma fantasia de carnaval. A ideia contagiou outros amigos e todos saíram pelas ruas da praia. Por onde passavam ouviam os gritos de "olha os cão!". Dessa história nasceu o bloco carnavalesco de Natal mais divulgado em mídia nacional. E que até dois anos atrás era totalmente informal.

"O bloco Os Cão sempre teve essa característica anárquica, libertária. É uma manifestação livre, sem dono, construída pela comunidade da Redinha", opinou o historiador e morador do bairro há 15 anos, Enoque Vieira. Para ele, a necessidade de CNPJ para o poder público financiar ajuda para o bloco é equivocada. "Os Cão não é um bloco, é um patrimônio cultural da cidade, reconhecido e prestigiado. Não precisa de CNPJ para provar sua legitimidade ou importância. Chega a ser ridícula essa cobrança".

Com os dois fundadores já mais velhos e afastados da organização do bloco, até então quem tomava à frente de tudo era o comerciante Joatan Lopes dos Santos, 38, filho de um dos brincantes mais antigos, Cesário Lopes dos Santos. "Era eu quem dava as entrevistas e tentava fazer alguma coisa, porque os mais antigos vão saindo porque estão velhos, se tornam crentes e abandonam o bloco ou por problemas de saúde e alcoolismo. E os mais jovens vão tomando conta. Mas sem apropriação", disse.

Joatan se revoltou quando foi chamado à entrevista em uma emissora de televisão e depois foi proibido ameaçado de processo caso falasse em nome do bloco. "Chegou uma mulher lá dizendo que eu não podia falar, que ela era a responsável. Isso é inaceitável. É um prejuízo cultural e moral para os moradores mais antigos da Redinha", reclamou. A mulher citada é Verônica, mulher de José Luiz Miranda de França, atual responsável legal pelo bloco, cujo registro na Receita Federal está em seu nome.

Fábio Cortez/DN/D.A Press

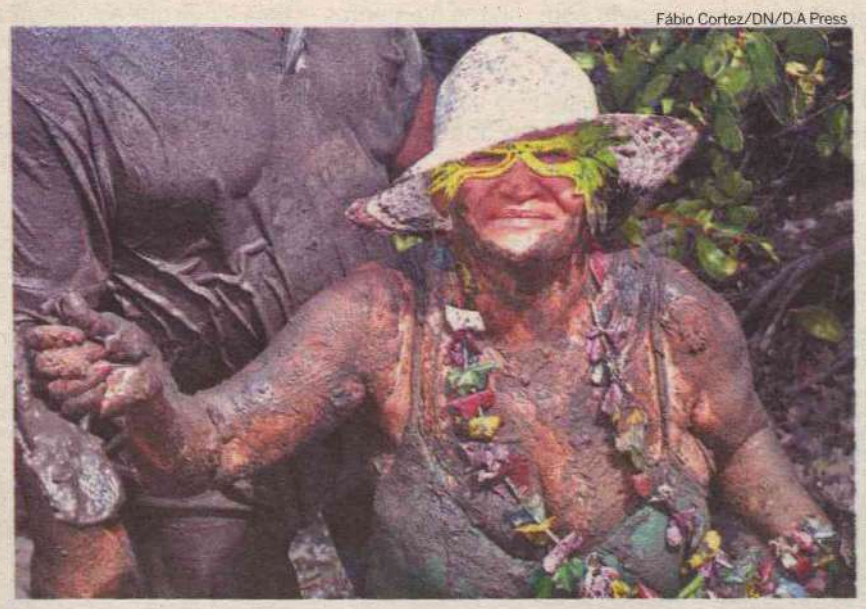

"Apropriação" tem gerado revolta entre nativos da praia e brincantes tradicionais do bloco

"Zé Luiz tem feito o que não fizeram e era preciso fazer"

Fundadora de um dos mais tradicionais blocos da Redinha - Baiacu na Vara - e sempre chamada a coordenar a organização do carnaval de Natal, Cristina Medeiros defende a formalização do bloco Os Cão e a pessoa de "Zé Luiz". "O bloco nunca teve e nem tem dono. Sou fundadora de bloco e nunca fui dona. Os blocos são do povo. Mas é preciso organização. E Os Cão estava esculhambado: foliões jogavam lama na cara de quem não participava, no ônibus, nas casas. Teve até briga por causa disso".

Segundo Cristina, Zé Luiz não se apropriou do bloco. "Diante dessa esculhambação, houve um encontro de Zé Lambreta, Dodô e Zé Luiz. Zé Lambreta já percebendo o trabalho de Zé Luiz pelo bloco, passou uma procuração para ele registrar o bloco na Receita. No ano passado ele registrou e desde então tem feito excelente trabalho de conscientização. Nem no ano passado nem neste houve qualquer problema. Hoje o folião que quer se melar e o que não quer brincam tranquilamente", disse Cristina.

Cristina cita as campanhas de conscientização impressas em camisetas, a exemplo da chamada "Cão que é Cão não mela Cão", e ainda o interesse de Zé Luiz em inscrever o bloco em editais. Neste ano, Os Cão foi aprovado no edital promovido pelo Governo do Estado e Prefeitura de Natal. "Zé Luiz tem feito que não fizeram e era preciso fazer. O resto é intriga de quem quer aparecer. Nunca ninguém esteve à frente do bloco. Há os foliões mais antigos, como eu, meu pai e muitos outros, e só", conclui Cristina.

História

Dos primeiros anos, na década de 1960 até o início da década de 1990, era normal ver apenas um pequeno grupo de foliões n'Os Cão, em grande maioria, formado por nativos da Redinha, cantando marchinhas e batendo nas casas de amigos para arrecadar bebida e comida, que ao final do cortejo, seria dividido entre todos numa festa organizada na Porta D'água, conhecido hoje como Rio Doce. Com o passar dos anos, o bloco passou a receber admiradores, principalmente entre nativos da praia.



Labim/UFRN

divirta-se

Cena aberta com Kataphero

Grupo apresenta seu show *Lifetime* hoje à noite, a partir das 21h, como parte do projeto da Casa da Ribeira

Sérgio Vilar
sergiovilar.rn@dabr.com.br

Pare para pensar: enquanto você vive, mais perto fica da morte. Um processo simples, embora permeado de complexidades. Esta fatídica linha do tempo é o fio que conduzirá o espetáculo *Lifetime*, que a banda Kataphero apresentará nesta sexta-feira, às 21h, na Casa da Ribeira. Esta é a segunda apresentação do show contemplado no projeto Cena Aberta 2011. Os ingressos custam R$ 5.

Lifetime levará ao público novas dimensões da força do metal, vértebra principal do som do Kataphero. Com apoio de cantores, atores e artistas de expressão corporal, a Kataphero fará um espetáculo de arte, com a pluralidade de linguagens da música, dança, cinema e teatro. "É algo muito novo para nós, e acredito que até para o cenário do metal. Nesse sentido, existe uma certa tensão, que temos usado também como inspiração, e estamos muito confiantes no que temos desenvolvido para o espetáculo", revela David Cantídio, guitarrista.

Criada em 2009, a Kataphero também prepara o lançamento do primeiro disco do grupo, formado por Paulo Dantas (vocais e guitarra), David Cantídio (guitarra), João Felipe (baixo) e Raphael Borges (bateria). No álbum, está a música Lifetime, que batiza o espetáculo. Focada na música enquanto arte e não restrita a um estilo musical, Kataphero é uma banda de metal - quem ouve aponta proximidade maior com death metal. Compondo com muitos elementos melódicos, talvez a melhor definição seja death metal melódico, "Mas isso ainda é muito amplo", como observa Paulo Dantas: "É inevitável que o resultado das nossas inspirações seja um som denso e pesado, e que características do que ouvimos desde criança estejam presentes, mas apesar de claramente fazermos um som metal, não somos apegados a isso, mas muito mais ao aspecto artístico de uma arte extrema". Ele destaca ainda que as últimas composições do Kataphero contam, inclusive, com elementos de cultura e música típicos do Nordeste "que se encaixam perfeitamente com o conceito que queremos propor".

SERVIÇO

Lifetime - Banda Kataphero
Onde: Casa da Ribeira
Data e hora: hoje, às 21h
Ingressos: R$ 5
Mais informações: www.facebook.com/katapherobrazil

Clodoaldo Damasceno/Divulgação



Banda fará um mix de arte, envolvendo linguagens da música, dança, cinema e teatro



SEXTA-FEIRA

Cordel: O projeto Cordel no Shopping realiza a 2ª edição da Feira do Cordel. Das 9h até às 19h no calçadão de entrada principal do IFRN Cidade Alta. Contato: 9143-6433.

Riachuelo: Beth Carvalho apresenta as canções do seu novo álbum, *Nosso Samba tá na Rua*, no Teatro Riachuelo. Início: 21h. Ingressos (pista): R$ 120 (inteira) e R$ 60 (meia). No domingo, Roberta Sá volta a Natal para apresentar o seu mais novo álbum, *Segunda Pele*. Início: 20h. Informações: 4008-3700.

Samba: As happy-hours da AABB Natal recomeçam hoje com o Quarteto Linha (ex-Linha de Passe). O show será das 20h às 23h, sem cobrança de couvert artístico.

Exposição: A Galeria de Arte IFRN Cidade Alta inaugura hoje, às 18h30, a exposição coletiva *Novos Talentos* do Atelier de Pintura do Campus Cidade Alta, em cartaz até 20 de março.

SÁBADO

Jaina Elne: A cantora já é íntima da noite pernambucana, potiguar e paraibana e fez passagens pelo eixo Rio/ São Paulo e 2010. Neste sábado apresenta seu novo CD *Sem Passagem de Volta*, no Teatro Alberto Maranhão, às 20h. Contato: 9405-2806.

Desventura: O grupo Desventura (cover do Los Hermanos) fará a 6ª edição do *Todo Carnaval Tem Seu Fim* (com participação de Camila Masiso). No Galpão 29 (Rua Chile, Ribeira). Às 22h. R$ 10.

Rock: O Dosol está fazendo uma grande tour dos paulistas do Forgotten Boys pelo Nordeste passando por Mossoró, Natal, Fortaleza, Recife e João Pessoa. A data de Natal é neste sábado, às 17h, no Centro Cultural Dosol. R$ 12, no Café da Praça, Natal Shopping.

Rock2: A banda AK-47 apresenta o novo show *Anemola*, na Casa da Ribeira (rua Frei Miguelinho, 52). Início: 20h. Entrada: R$ 5.

Samba: O filho de Almir Guineto, o cantor e compositor Almir Serra, se apresentará no Bar Meu Preto, no Alto de Ponta Negra. Abertura do show às 21h30 pela banda local Nova Sensação.

Forró: No Forró do Pote, shows de João Bandeira, Rita de Cássia e Alvimar Farias. Início: 22h. Contato: 3620 5262.

Labim/UFRN



MARCELO BARRETO
tomada3.rn@dabr.com.br

tomada 3 AUDIOVISUAL

Na TELONA

Warner Bros/Divulgação



Tão forte e tão perto: tão chato e complicado que nem o Sr. Hanks salva

Tão Forte e Tão Perto (Extremely Loud & Incredibly Close, EUA, 2011) é uma história sobre as consequências do 11 de setembro em um garoto que perdeu o pai no processo. Apesar de contar com Tom Hanks e Sandra Bullock, o protagonista, um garoto, não consegue brilhar, tornando a obra chata. O roteiro é bom, embora complexo, sendo tecnicamente bem feito com algumas boas sacadas. Infelizmente, peca na edição. Resultado: filme parado, com mais de duas horas que somente com muito boa vontade chega-se ao final. Baseado no livro homônimo de Jonathan Foer, não foi feito para o público brasileiro e, apesar de concorrer a duas categorias do *Oscar*, merecidamente não levou e até agora ainda não se pagou. Uma obra complexa que lembra uma máxima da burocracia: para que simplificar, se é possível fazer a mesma coisa complicando tudo?

A Dama de Ferro (The Iron Lady, FRA/UK,2011) é a cinebiografia da ex-Primeira Ministra inglesa Margaret Thatcher (1925). É uma história sobre o preço que se paga pelo poder. Mostrando uma interpretação da verdadeira e atual Thatcher, com direito a Alzheimer, a obra é toda em flash back. Seu auge (1979-1990) até hoje é polêmico sendo bastante discutível, difícil de ser compreendido hoje, pelos que não lembram do que foi guerra fria, com uma possível terceira guerra mundial com direito a holocausto nuclear e o fim da humanidade. É um bom drama feito para ganhar, merecidamente, o *Oscar*. Não tenta santificar ninguém, sendo melhor que muito documentário, mostrando o batom e as verrugas. Meryl está perfeita como atriz e sua maquiagem está à altura da personagem. Sem dúvida, é o melhor trabalho desta grande intérprete. Infelizmente, seu ótimo roteiro não fará sucesso. É um filme feito para adultos com bem mais de 30, limitando enormemente seu público.

pandora | arcos

REALIZAÇÃO

BREVE, VOCÊ TAMBÉM VAI VIVER A EXPERIÊNCIA MOURA DUBEUX.

Imagem Filmes/Divulgação



Dilma, Rosalba, Micarla... Todas sonham, mas existe só uma dama de ferro

Motoqueiro Fantasma: Espírito de Vingança (Ghost Rider - Spirit of Vengeance, EUA, 2012) é a continuação do filme homônimo de 2007. Johnny Blaze (o motoqueiro) continua com sua maldição e agora está na Europa Oriental protegendo um garoto do próprio diabo. Este motoqueiro é um reboot. Quando o filme original não fica bom, Hollywood o refaz esquecendo que houve um primeiro, sendo literalmente um "recomeço". Para não confundir, *remake* é quase a cópia de um filme (estrangeiro ou antigo) com uma edição mais rápida e história simplificada para o público atual. Dito isto, é uma obra de ação, com direito a sangue, suor e chamas. Se o primeiro não foi lá essas coisas, fique longe deste. O motoqueiro (Nicolas Cage) conseguiu sua pior interpretação desde *Reféns* (já comentado), merecendo sua indicação à *Framboesa de Ouro* (o oposto do *Oscar*) para este ano e, com este último, garantiu a do ano que vem. A edição salva boa parte do péssimo roteiro, que, de tão fraco, lembra os filmes "westerns", comuns nas matines dos anos 1960. Mesmo assim, diverte o suficiente para valer o preço do ingresso, mas não tenha dúvida, é um filme B.

Motoqueiro fantasma: a ação tem tanta bala que o roteiro parece uma peneira



Paris Filmes/Divulgação

Labim/UFRN



FLÁVIA FREIRE
e-mail: flaviafreire.rn@dabr.com.br

social

DEU NO twitter

@flafreire

@MiguelJosino: Juízes que honram a Magistratura Brasileira: @Ivan_Lira_RN @TSocoloski @hbvsantos @Carlyle_RN @Ivan_Lira_RN @MNavarroRD @bentoherculano

É BIG, É BIG, É BIG

Parabéns mais que especiais para a advogada Tuísa Flor, amor do empresário Luiz Arnaud e mãe das florzinhas Andressa, Ana Luísa, Adriana, Andrea e Alexandra. A coluna, que admira bastante essa família, deseja muita saúde e felicidade!

>>>

Tudo de bom também para o fashioníssimo cabelereiro Tony Glamour, que hoje rasga mais uma folhinha!

ESTUDOS BÍBLICOS

A revista "O caminho da salvação", organizada pelo seminarista e professor de Teologia da Escola Bíblica Dominicana Clésio Orsulino de Araújo, chegou à 2ª edição. A publicação, que tem como propósito auxiliar no estudo da Bíblia, não importe a religião, tem sido apresentada em diversos momentos, em vários municípios potiguares, durante todo o mês de março.

>>>

Hoje, por exemplo, Clésio estará na cidade de Jundiá. Neste sábado e domingo, em Natal, o evento ocorre na Assembleia de Deus do bairro Planalto, sendo às 19h do sábado e às 14h e 19h, no domingo. O missionário Francisco Chagas Pinheiro tem marcado presença em todos os encontros. Informações: 9988-0658.

ESPELHO, ESPELHO MEU...

Ontem, nos domínios do amigo Glauber Gentil, foi inaugurado o Espaço Make B, da marca no Natal Shopping. Além de ficar de queixo com o lugar mais que "brá", as lulus se matricularam em um curso suuuper bacana de auto maquiagem!

BRÁ

Olha só que bacana! No dia 13 de março, o professor titular da Universidade da Califórnia Ismael Mena ministrará teleconferência para pediatras do Rio Grande do Norte. O evento, promovido pela Clínica Nuclear de Natal, ocorrerá às 19h, na Associação Médica, e a entrada é gratuita.

>>>

O doutorzão falará sobre "Medicina Nuclear em Psiquiatria Infantil". Ele abordará como a medicina nuclear, especificamente os exames no cérebro, pode identificar doenças como transtorno bipolar e depressão.

Flavia Freire/DN/D.A Press



PHYNAS

Na quarta passada, durante o Chá das Cinco, conferindo tudo de bacana para o outono-inverno, Denise Leite recebeu o carinho da empresária Andréa Ramalho, que está empolgadíssima com a nova coleção, inspirada no lifestyle inglês.

Flavia Freire/DN/D.A Press



VIVAS

Muitas felicidades para a *mammy* de Bebel Tinoco, a empresária fashion Tereza Tinoco, que hoje comemora mais um ano de vida feliz.

A GALINHA PINTADINHA DA LILI

Enilson e Simone Silva mimando a pequena Maria Lídia em sua *big party* da Galinha Pintadinha, na quarta passada.



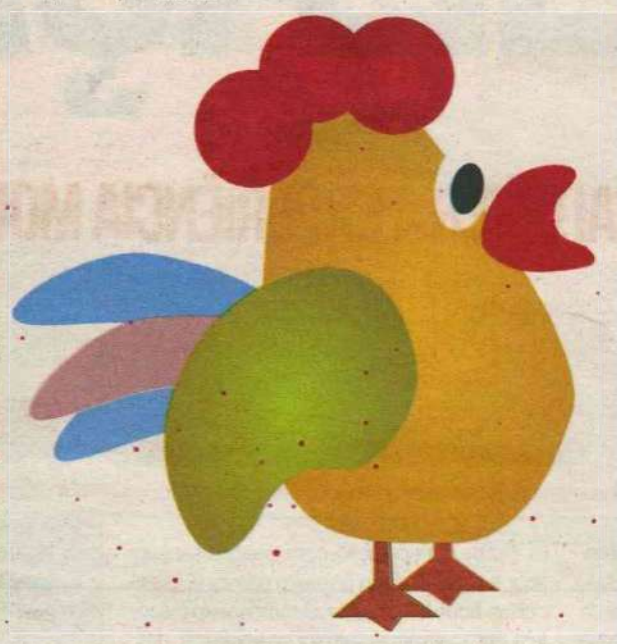



A linda Manu Vila também curtiu a festa da pequena Maria Lídia.

foto: Flavia Freire/DN/D.A Press

Velinhas para...

- Adriano Gaspar Gurgel
- Isabele Shelman
- Gerson Antunes

Labim/UFRN

programação

destaquehoje

ATRAÇÃO // TV UNIVERSITÁRIA



Ana Amaral/DN/D.A Press

XEQUE-MATE *ENTREVISTA ROBÉRIO PAULINO, DA UFRN*

resumonovelas

GLOBO

MALHAÇÃO

Débora se revolta com a decisão de Laura, que pede para Guido denunciar a filha. Jefferson se exercita com a orientação de um profissional. Passam-se alguns dias e Fabiano leva Bertoni para assistir à aula que Gabriel dá aos meninos da comunidade. Helena volta para casa com Carmem. Débora é sentenciada a fazer trabalhos comunitários na Comunidade dos Anjos. Fabiano fala para Gabriel que Bertoni não quer que ele seja o astro do seriado.

A VIDA DA GENTE

A emissora não divulgou os capítulos finais.

AQUELE BEIJO

Grace Kelly revela a Maruschka que o documento que comprova que o Covil do Bagre é de Iara está em Paris. Damiana consegue fazer com que Felizardo leia a carta que escreveu como se fosse sua mãe. Ana Girafa incentiva Ricardo a procurar Bernadete. Cláudia decide ir ao hospital ver Vicente. Ricardo pede para voltar com Bernadete. Cláudia chora ao ver Vicente sair do hospital em uma cadeira de rodas.

FINA ESTAMPA

Beatriz procura emprego. Crô e Marilda vão para o casamento de Amália. Ferdinand se apavora ao ver que a porta da sauna está trancada. Teodora anuncia na igreja que está grávida de Quinzé. Tereza Cristina destranca o baú onde estão os ratos e Ferdinand se desespera. Zuleika fala para o padre que tem algo a dizer para impedir o casamento de Rafael e Amália. Ferdinand ouve a gravação que fez com a confissão dos crimes cometidos por Tereza Cristina.

SBT

CORAÇÕES FERIDOS

Regina diz para Amanda tentar provar sua inocência a Eduardo. Flávio vai ao desmanche de Roni, que lhe entrega mais drogas para vender. Eduardo vê Amanda arrumando as malas. Preocupada com os amigos, Amanda diz a Eduardo que eles estão precisando de sua ajuda em São Paulo. Eduardo afirma que se ela for para São Paulo não precisa voltar. Em conversa com Vera e Olavo, Vitor diz que está decidido a se casar com Aline.

RECORD

REBELDE

Pilar hesita em conhecer a casa de Binho. Pilar e Binho são surpreendidos por Jonas ao chegar no colégio. Carla conta para os Rebeldes sobre o problema de Vitória com as drogas. Vicente diz a Marcelo que não consegue escolher entre Cris e Becky porque elas são muito diferentes. Vitória surpreende Pedro e Tomás no porão. Pilar finge para Diego que Binho a forçou a fazer o que não queria. Ela chora e abraça Diego.

VIDAS EM JOGO

Wellington olha para a pedra de crack e decide usar a droga. Carlos volta para casa, sem notícias de Wellington. Pela manhã, na rua, Wellington desperta ao ter sua bolsa roubada. Adalberto aparece na casa de Zizi e a chama para um piquenique. Guilherme vai até a casa da doceira e a convida para um passeio. Os dois se enfrentam e Zizi fica na saia justa. Wellington decide ligar para Carlos e arrasado se chama de lixo.

REI DAVI

Não há exibição.

hojenatv

INTERTV CABUGI
GLOBO - CANAL 11

04H58 SAGRADO
05H00 TELECURSOS
06H00 GLOBO RURAL
06H30 BOM DIA RN
07H30 BOM DIA BRASIL
08H30 MAIS VOCÊ
09H55 BEM ESTAR
10H40 TV GLOBINHO
12H05 RN TV
12H50 GLOBO ESPORTE
13H20 JORNAL HOJE
13H50 VÍDEO SHOW
14H30 MULHERES DE AREIA
15H40 SESSÃO DA TARDE RECÉM-CASADOS
17H22 GLOBO NOTÍCIA
17H25 MALHAÇÃO
18H00 A VIDA DA GENTE
19H05 RN TV
19H25 AQUELE BEIJO
20H30 JORNAL NACIONAL
21H10 FINA ESTAMPA
22H25 BIG BROTHER
23H50 GLOBO REPÓRTER
23H50 JORNAL DA GLOBO
00H20 PROGRAMETE DE FÓRMULA 1
00H22 AGENTES FORA DA LEI
01H10 CORUJÃO DO ESPORTE
01H55 CORUJÃO - O ÚLTIMO REI DA ESCÓCIA
04H00 CORUJÃO - QUATRO MULHERES E UM DESTINO

TV PONTA NEGRA
SBT - CANAL 13

06H00 JORNAL DO SBT - MANHÃ
07H00 AUTO SHOW
08H00 CARROSSEL ANIMADO COM PATATÍ PATATÁ
09H30 BOM DIA & CIA
10H40 TUDO DE BOM
11H10 60 MINUTOS
11H45 ARENA
12H00 PATRULHA NA CIDADE
13H20 JORNAL DO DIA
14H00 VERSÁTIL
14H10 REPÓRTER CIDADÃO
14H15 PIÇARA SONHADORA
15H10 FASCINAÇÃO
16H15 MARIA DO BAIRRO
17H10 TENHA ESTILO
17H15 CASOS DE FAMÍLIA
18H15 CHAVES
19:15 JORNAL DO DIA 2ª EDIÇÃO
19H45 SBT BRASIL
20H30 CORAÇÕES FERIDOS
21H15 PROGRAMA DO RATINHO
22H30 FILME: UM ATO DE CORAGEM
00H15 JORNAL DO SBT - NOITE
01H00 DOIS HOMENS E MEIO / TWO AND A HALF MEN
02H00 TELE SERIADOS I
03H30 TELE SERIADOS II
05H00 TELE SERIADOS III

TV TROPICAL
RECORD - CANAL 8

07H45 DESENHO
08H05 DESENHO
08H40 FALA BRASIL
10H00 HOJE EM DIA
12H00 BALANÇO GERAL
12H50 ENCONTRO COM A NOTÍCIA
13H20 JORNAL DA TROPICAL
14H00 RECORD NOTÍCIAS
14H30 TUDO A VER
16H45 XENA - A PRINCESA GUERREIRA
17H30 TODO MUNDO ODEIA O CHRIS
19H00 NOVELA REBELDE
20H00 TROPICAL NOTÍCIAS
20H30 JORNAL DA RECORD
21H15 CSI LAS VEGAS
22H15 NOVELA VIDAS EM JOGO
23H15 CÂMERA RECORD
00H15 MONK
01H15 PROGRAMAÇÃO RELIGIOSA

SIMTV
REDE TV - CANAL 17

08H00 IGREJA UNIVERSAL DO REINO DE DEUS
12H00 SIM NOTÍCIAS 1ª EDIÇÃO
12H05 SUA CIDADE (AO VIVO)
13H00 SIM NOTÍCIAS 2ª EDIÇÃO
13H05 SIM ESPORTES
13H20 ALÔ MEU POVO
13H55 SIM NOTÍCIAS 3ª EDIÇÃO
14H00 PROGRAMAÇÃO REDETV
15H00 A TARDE É SUA
17H00 PROGRAMAÇÃO REDETV
18H00 IGREJA UNIVERSAL DO REINODE DEUS
20H00 TV FAMA
21H15 REDETVNEWS
22H15 PÂNICO NA TV - REPRISE
00H10 LEITURA DINÂMICA
00H40 PROGRAMA AMAURY JR.
02H10 IGREJA UNIVERSAL DO REINO DE DEUS

TV UNIVERSITÁRIA
TV BRASIL - CANAL 5

05H50 SALTO PARA O FUTURO
06H50 TELECURSO ENSINO MÉDIO
07H05 TELECURSO ENSINO FUNDAMENTAL
07H20 TELECURSO TECENDO O SABER
07H50 JORNAL VISUAL
08H00 REPÓRTER BRASIL
08H45 COCORICÓ
09H00 PINGU
09H30 CASTELO RÁ TIM BUM
10H00 UM MENINO MUITO MALUQUINHO
10H30 JANELA JANELINHA
11H00 O PEQUENO VAMPIRO
11H30 A TURMA DO PERERÊ
12H00 CANAL SAÚDE: AVC
12H30 CIÊNCIAS E LETRAS: OBRAS COMPLETAS - ADOLPHO LUTZ
13H00 A TURMA DO PERERÊ
13H30 CATA-VENDAS
13H45 CARROS, RATOS E CATAPULTAS
14H00 DANÇA: TANGO
14H30 VILA SÉSAMO
15H00 ESCOLA PRA CACHORRO
15H15 COCORICÓ NA CIDADE
15H30 THOMAS E SEUS AMIGOS
15H45 CURTA CRIANÇA
16H00 SEM CENSURA
17H30 DIVERSO
18H00 ESTÚDIO MÓVEL
18H30 SOBS
19H00 TVU NOTÍCIAS
19H30 XEQUE-MATE: PROF. ROBÉRIO PAULINO (DEPTO. POLÍTICAS PÚBLICAS/UFRN)
20H30 DE LÁ PRA CÁ
21H00 REPÓRTER BRASIL
22H00 PROGRAMA DE CINEMA: COLUMBIA-RA
00H15 CINE IBERMÉDIA: EL CÍRCULO (18 ANOS)
02H00 SEM CENSURA
03H30 AGLOMERADO
04H30 CAMINHOS DA REPORTAGEM
05H30 EXPEDIÇÕES

TV ASSEMBLEIA NATAL
CABO TV - CANAL 36

07H05 SESSÃO PLENÁRIA - AL/RN (REPRISE - 01.03.2012)
09H00 COM A PALAVRA - TV AL/RN - ENTREVISTADA: MILLENA CÂMARA (REPRISE - 01.03.2012)
09H30 ÚLTIMA HORA (AO VIVO)
10H00 VIDA SAUDÁVEL - TV AL/RN (REPRISE - 01.03.2012)
10H30 ÚLTIMA HORA (AO VIVO)
11H00 SINTONIA - TV AL/RN - ENTREVISTADO: DIÓGENES DA CUNHA (REPRISE - 25.03.2011)
12H00 CAFUNDÓ - TV AL/RN (REPRISE - 25.02.2012)
13H20 JORNAL DA ASSEMBLEIA - 1ª ED. (AO VIVO)
14H00 SESSÃO PLENÁRIA - TRE/RN (REPRISE - 28.02.2012)
18H00 ÚLTIMA HORA (AO VIVO)
19H05 BRASIL ELEITOR - TSE (REPRISE - 01.03.2012)
15H30 TJ/TV - TJ/RN (REPRISE - 28.02.2012)
16H00 ÚLTIMA HORA (AO VIVO)
16H30 IFRN EM PAUTA - IFRN (REPRISE - 01.03.2012)
17H00 DESAFIO NATAL: ENCRUZILHADA DO MUNDO (FUNDAÇÃO RAMPA)
19H00 JORNAL DA ASSEMBLEIA - 2ª ED. (AO VIVO)
19H30 ESPORTE EM PAUTA (AO VIVO)
20H00 SINTONIA - TV AL/RN - ENTREVISTADO: IAPERI ARAÚJO (REPRISE - 24.02.2012)
21H00 MEMÓRIA - AL/RN (ESTÁDIO MACHADÃO)
22H00 SESSÃO PLENÁRIA - TJ/RN (REPRISE - 29.02.2012)

TV CÂMARA NATAL
CABO TV - CANAL 37

08H00 MEMÓRIA POLÍTICA - HENRIQUE LIMA
09H00 AUDIÊNCIA PÚBLICA SOBRE O IDOSO: PENSAR NUMA NATAL COM A MELHOR IDADE
11H00 SINTONIA - AUGUSTO DAMINELLI
11H38 BRASIL EM DEBATE - PRÉ-SAL
12H10 RODA E AVISA
12H45 DOCUMENTÁRIO LOCAL - ZILDA ARNS
13H05 CÂMARA ESPORTIVA (AO VIVO)
14H05 CÂMARA LIGADA - INTERNET
15H15 CIDADANIA - POLÍTICAS PARA O NR
15H50 SAÚDE INCLUSÃO - TRANSTORNO MENTAL INFANTO-JUVENIL
17H00 EXPRESSÃO NACIONAL - FAVELIZAÇÃO
18H00 CÂMARA VERDE
18H40 PONTOS HISTÓRICOS - TAM
19H00 TALENTO - ANGELA BRANDÃO
19H45 PONTOS HITÓRICOS FORTE DOS REIS MAGOS
20H00 TÁ LIGADO
20H30 REPRISE DA S. ORDINÁRIA DE 28/02/12

BAND NATAL
BANDEIRANTES - CANAL 3

:: ATÉ O FECHAMENTO, A EMISSORA NÃO HAVIA ENCAMINHADO A GRADE DO DIA.

:: ENVIE SUA PROGRAMAÇÃO SEMANAL, ALTERAÇÕES, DÚVIDAS, SUGESTÕES OU CRÍTICAS PARA MUITO.RN@DABR.COM.BR

cinema

ESPECIAL

Homens e Deuses (Des Hommes et des Dieux, França, 2010). De Xavier Beauvois. Lambert Wilson, Michael Lonsdale, Olivier Rabourdin. Um grupo de frades franceses convive em perfeita harmonia com a população muçulmana até esta relação ser interferida por fundamentalistas, que massacram trabalhadores e espalham o medo. **Cinemark 5**. 14h. 12a.

ESTREIA

A saga molusco - anoitecer (EUA, 2012). De Craig Moss. Heather Ann Davis, Eric Callero. Sátira baseada no sucesso mundial da saga Crepúsculo. **Moviecom 3** (dub). 14h10, 18h, 21h50. 14a.

Anjos da noite 4 - O despertar (EUA, 2012). De Måns Mårlind, Björn Stein. Kate Beckinsale, Charles Dance, Michael Ealy. Após ser mantida em coma por quinze anos, vampira descobre que possui uma filha híbrida de vampiro e lobisomem. **Cinemark 2** (dub, 3D). 11h20A, 13h20, 15h30. **Cinemark 3** (3D). 17h30, 19h40, 21h50, 23h55C. **Moviecom 6** (dub, 3D). 14h10, 16h10, 18h10, 20h10. **Moviecom 6** (3D). 22h10. 16a.

Billi Pig (BRA, 2012). De Jose Eduardo Belmonte. Selton Mello, Grazi Massafera, Milton Gonçalves. Aspirante a atriz, seu marido, um corretor de seguros falido e um falso padre têm a chance de se dar bem na vida quando filha do chefe do tráfico é atingida em tiroteio e entra em coma. **Cinemark 1**. 11h30A, 13h40, 16h10, 18h20, 20h30, 23hC. **Moviecom 4**. 13h45, 15h50, 17h55, 20h, 22h05. 12a.

Poder sem limites (EUA, 2012). De Josh Trank. Michael B. Jordan, Michael Kelly, Alex Russell. Três adolescentes se divertem com superpoderes, até que entram em conflito com o lado sombrio de suas personalidades. **Cinemark 5**. 12hA, 16h40, 18h50, 21h, 23h10C. **Moviecom 1**. 14h35, 16h25, 18h15, 20h05, 21h55. 12a.

CONTINUAÇÃO

O artista (EUA, 2012). De Michel Hazanavicius. Jean Dujardin, Bérénice Bejo. Na Hollywood de 1927, a chegada dos filmes falados faz estrela do cinema mudo temer o declínio de sua carreira. **Moviecom 7**. 15h25, 17h30, 19h35, 21h40. 12a.

A mulher de preto (Reino Unido/Canadá, 2012). De James Watkins. Daniel Radcliffe, Janet McTeer, Ciarán Hinds, Lucy May Barker. Jovem advogado viaja para vilarejo para cuidar dos papéis de um cliente recém-falecido, onde encontra fantasma de mulher que busca vingança. **Cinemark 4**. 12h10A, 14h20, 16h30, 19h, 21h20, 23h30C. **Moviecom 5**. 14h35, 19h20. 12a.

Tão forte e tão perto (EUA, 2011). De Stephen Daldry. Thomas Horn, Tom Hanks, Sandra Bullock. Garoto obcecado pela morte do pai encontra chave misteriosa e faz um plano para saber o que ela abre. **Moviecom 5**. 16h40, 21h25. 10a.

A dama de ferro (The iron lady, Reino Unido, 2011) - Direção: Phyllida Loyd. Meryl Streep, Jim Broadbent. Retrato da ex-primeira ministra britânica Margaret Thatcher, que derrubou barreiras para ser ouvida no universo predominantemente masculino do poder. **Moviecom 2**. 17h10, 21h30. 12a.

A invenção de Hugo Cabret (The invention of Hugo Cabret, EUA, 2011). Direção: Martin Scorsese. Asa Butterfield, Chloe Moretz, Jude Law. Filho de um relojoeiro que trabalhava num museu, Hugo vê o pai morrer assim que lhe mostra sua última descoberta: um andróide. **Cinemark 7** (dub, 3D). 13h10, 15h50, 18h30, 21h10, 23h50C. L.

Motoqueiro fantasma 2: Espírito de vingança (Ghost Rider: Spirit of vengeance, EUA, 2012). Direção: Mark Neveldine e Brian Taylor. Nicolas Cage, Fergus Riordan, Ciaran Hinds. Depois de se esconder na Europa, Johnny Blaze é recrutado por uma seita secreta da igreja para salvar um garoto do demônio. **Cinemark 6** (3D). 13h05, 15h20, 18h, 20h10, 22h20. **Moviecom 2**. 15h05, 19h25. 12a.

Cada um tem a gêmea que merece (Jack and Jill, EUA, 2011) - Direção: Dennis Dugan. Adam Sandler, Al Pacino, Katie Holmes. Jack, publicitário casado e com filhos teme a visita de sua irmã gêmea Jill, que vira sua vida tranquila de cabeça para baixo. **Cinemark 3**. 12h50, 15h, 17h20, 19h50, 22h, 00h10C. **Moviecom 3**. 16h, 19h50. 10a.

Alvin e os esquilos 3 (EUA, 2011). De Mike Mitchell. Esquilos de férias a bordo de um luxuoso cruzeiro se perdem do dono e vão parar em ilha misteriosa. Moviecom 7 (dub). 13h25A. L.

LEGENDAS
A - Esta sessão será exibida SOMENTE Sábado (03/03) e Domingo (04/03).
C - Esta sessão será exibida SOMENTE Sábado (03/03).

:: Esta programação é baseada em informações enviadas pelas operadoras e é válida até quinta-feira, 8 de março.

SERVIÇO
Moviecom (Praia Shopping): 2ª, 3ª, 5ª: R$ 10 ou R$ 5, o dia todo. 2ª, 3ª, 5ª (3D): R$ 16 ou R$ 8. 4ª: R$ 8 ou R$ 4, o dia todo. 4ª (3D): R$ 14 ou R$ 7. Sexta, sábado, domingo e feriado: R$ 13 ou R$ 6 (até 18h); R$ 15 ou R$ 7,5 (após 18h). Sexta, sábado, domingo e feriado (3D): R$ 20 ou R$ 10. Inf: 3620-4000.

Cinemark (Midway Mall): 2ª, 3ª, 5ª: até 17h, R$ 9 ou R$ 4,50; após 17h, R$ 11 ou R$ 5,50. 2ª, 3ª, 5ª (3D): R$ 19 ou R$ 9, o dia todo. 4ª: R$ 9 ou R$ 4,50, o dia todo. 4ª (3D): R$ 18 ou R$9, o dia todo. Sexta, sábado, domingo e feriado: até 17h, R$ 14 ou R$7; após 17h, R$ 16 ou R$ 8. Sexta, sábado, domingo e feriado (3D): R$ 24 ou R$ 12, o dia todo. Todos os dias uma sessão às 15h sai por R$ 4 ou R$ 2. Inf: 3221-6571.

astros

ÁRIES (21/03 a 20/04)
O dia de hoje deve lhe proporcionar bons resultados na área financeira, mas isso não significa que possa gastar sem pensar. Dificuldade para lidar com rejeição pode resultar em atritos na sua vida.

TOURO (21/04 a 20/05)
Esse não deve ser um dia muito favorável no campo dos relacionamentos. Um simples mal entendido pode resultar em conflito e mágoa. O melhor programa hoje é ficar em casa.

GÊMEOS (21/05 a 20/06)
O futuro é apenas uma suposição. O passado você já deixou pra trás. O que importa é o agora! Considere suas necessidades presentes e desejos atuais ao tomar qualquer decisão.

CÂNCER (21/06 a 22/07)
Você anda querendo experimentar coisas diferentes na sua vida e esse é um bom momento para começar. Diversifique seus relacionamentos, faça um curso fora da sua área de atuação.

LEÃO (23/07 a 22/08)
Esse não é um bom momento para arriscar, seja no romance, no trabalho ou nos negócios. Ao invés disso, concentre-se em melhorar e fortalecer seus relacionamentos e interesses pessoais.

VIRGEM (23/08 a 22/09)
No trabalho é importante fazer uma coisa de cada vez. Se tiver que dividir sua atenção acabará perdendo a paciência. Você pode estar indeciso sobre planos relacionados ao fim de semana.

LIBRA (23/09 a 22/10)
Algo está lhe preocupando e por isso você não se sentirá animado a fazer planos para o fim de semana. Talvez você tenha que ceder um pouco. Cabe a você decidir se vale à pena, ou não.

ESCORPIÃO (23/10 a 21/11)
Esse é um bom dia para resolver questões que envolvam dinheiro, seja um pedido de empréstimo ou a compra de um produto. Uma oportunidade de crescer profissionalmente pode lhe ser oferecida.

SAGITÁRIO (22/11 a 21/12)
Talvez se sinta um tanto frustrado pelas coisas não estarem acontecendo tão rápido quanto gostaria hoje. É melhor seguir a passos lentos, mas firmes, do que ficar no meio do caminho. Seja paciente.

CAPRICÓRNIO (22/12 a 20/01)
Seu poder de persuasão será seu ponto forte hoje, portanto não tenha receio de usá-lo. Você saberá expor seu caso de modo convincente e não lhe será difícil despertar o interesse das pessoas.

AQUÁRIO (21/01 a 19/02)
Você hoje não será uma boa companhia, já que não conseguirá deixar suas preocupações de lado e relaxar. O melhor a fazer é ficar em casa.

PEIXES (20/02 a 20/03)
Pode haver uma pequena falha num projeto ao qual você e seus companheiros vêm se dedicando. Uma ideia genial pode surgir numa reunião e ela os levará a um novo caminho.


Lulu'zinha Teen
edição especial
Geninha
fashion
Nas bancas!
www.lulu'teen.com.br

RESPOSTAS

| | | |

Labim/UFRN

mundo.rn@dabr.com.br

Previdência tem arrecadação recorde

Recolhimento em janeiro atinge R$ 19,6 bilhões, a melhor da série histórica do primeiro mês do ano

Gustavo Moreno/CB/D.A Press

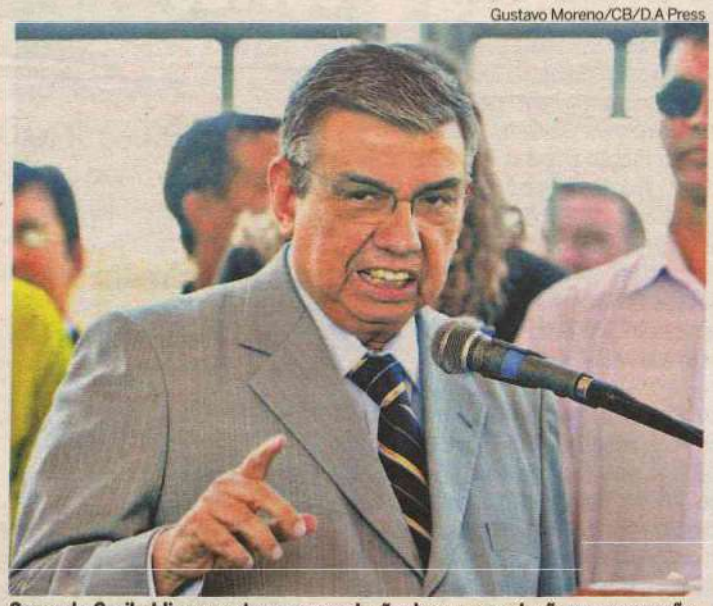

Segundo Garibaldi, aumento na arrecadação deve-se a redução na sonegação

A arrecadação líquida da Previdência Social em janeiro deste ano foi a melhor de toda a série histórica dos meses de janeiro, apresentando um aumento de 8,4% em relação ao mesmo período de 2011. Passou de R$ 18 bilhões para R$ 19,6 bilhões. Segundo o ministro da Previdência Social, Garibaldi Alves Filho, esse resultado positivo tem três componentes importantes: o crescimento econômico que está acima da média internacional; a formalização; e a redução da sonegação.

Em relação a previdência urbana, o saldo entre arrecadação e pagamento de benefícios no setor em janeiro foi de R$ 1,8 bilhão. Em relação a janeiro de 2011, houve um crescimento de 60,5%. Desde 2001, esse foi o melhor resultado do mês de janeiro do setor urbano, registrando uma arrecadação líquida de R$ 19,2 bilhões e despesas com pagamento de benefícios de R$ 17,4 bilhões. O resultado leva em conta o pagamento de sentenças judiciais e a Compensação Previdenciária (Comprev) entre o Instituto Nacional do Seguro Social (INSS) e os Regimes Próprios de Previdência Social (RPPS) de estados e municípios. No acumulado dos últimos 12 meses, o setor urbano registra superávit de R$ 21,6 bilhões. A arrecadação soma R$ 248,5 bilhões e a despesa, R$ 226,9 bilhões.

A arrecadação líquida rural foi de R$ 387,1 milhões, queda de 2% em relação a janeiro do ano passado, quando foram arrecadados R$ 395,2 milhões. Já a despesa com pagamento de benefícios foi de R$ 5,2 bilhões, aumento de 10,1% em comparação ao mesmo período do ano passado, quando foram gastos R$ 4,7 bilhões. O secretário de Políticas de Previdência Social, Leonardo Rolim, atribuiu o incremento na despesa ao aumento real no valor do salário mínimo. "Como quase a totalidade dos benefícios rurais é de um salário mínimo, o impacto é mais forte nesse setor", destacou. A diferença entre arrecadação e despesa gerou necessidade de financiamento para o setor de R$ 4,8 bilhões - 11,2% a mais do que no mesmo mês do ano passado.

No resultado agregado (urbano e rural) de janeiro, a Previdência Social registrou uma necessidade de financiamento de R$ 3 bilhões, uma redução de 5,8% em relação ao mesmo período do ano passado. "Havia uma expectativa de um pequeno crescimento na necessidade de financiamento global em função do reajuste do salário mínimo, que ampliou o déficit do setor rural. Porém, o aumento no superávit urbano compensou esse maior déficit do rural", avaliou Leonardo Rolim. No acumulado dos últimos 12 meses, foi registrada uma arrecadação líquida de R$ 254 bilhões. A despesa com benefícios somou R$ 290,5 bilhões, gerando uma necessidade de financiamento de R$ 36,5 bilhões.

Benefícios

Em janeiro de 2012 a Previdência Social pagou 29,071 milhões de benefícios, sendo 25,189 milhões previdenciários e acidentários e, os demais, assistenciais. Houve elevação de 3,2% em relação a janeiro de 2011. As aposentadorias somaram 16,343 milhões de benefícios. Mais de 67% dos benefícios pagos pela Previdência Social em janeiro deste ano possuíam o valor de um salário mínimo, o que representa 19,6 milhões de pessoas. Desse total, 8,3 milhões de pessoas no setor rural e 7,4 milhões no setor urbano.

INSS recupera mais de R$ 100 milhões

O Instituto Nacional do Seguro Social (INSS) conseguiu recuperar mais de R$ 100 milhões referentes à devolução de valores pagos indevidamente, em 2011. Desse total, R$ 24 milhões são referentes a benefícios pagos após óbito de beneficiários. O montante foi devolvido por meio de cobrança administrativa junto à rede bancária e instituições financeiras que pagam os benefícios do instituto.

Outros R$ 95 milhões já estão consignados e serão pagos até o fim do ano, descontados mês a mês no benefício do servidor. Esses valores se referem a motivos diversos, como recebimento pós-óbito, concessão indevida, acumulação indevida entre outros. Em 2009, os valores quitados por Guia de Previdência Social (GPS) foram de R$ 1.985.982,32 e os consignados de R$ 39.990.577,21. Em 2010, os valores quitados por GPS foram de R$ 9.955.269,97 e os consignados de R$ 44.926.881,34. Os números mostram uma evolução nesse trabalho de recuperação de valores pagos indevidamente.

Para facilitar o atendimento ao segurado da Previdência Social e aprimorar o controle dos pagamentos pelas instituições financeiras, o INSS exige que os bancos renovem anualmente a senha daqueles que recebem pagamento de benefício, seja por cartão magnético, conta-corrente ou conta-poupança. Tudo isso tem como objetivo evitar o pagamento indevido de benefícios. A medida também é importante para ter sistemas mais ágeis e seguros, além de capacitar os servidores para que eles possam conhecer a legislação e como funcionam os sistemas.

CASA DO BEM
CNPJ (MF) 07.535.041/0001-21

ASSEMBLÉIA GERAL ORDINÁRIA
EDITAL DE CONVOCAÇÃO

Ficam convocados os associados da CASA DO BEM para realizar uma Assembléia Geral Ordinária, no dia 19 de março de 2012, em sua sede social, situada na rua Papa João XXIII, 1719, bairro de Mãe Luiza, nesta capital, às 20:00 (vinte) horas, em primeira convocação, com a presença de 50% (cinqüenta por cento) dos sócios em pleno gozo de seus direitos; ou 20:30 (vinte e trinta) horas, em segunda convocação, com qualquer número de sócios presentes, para deliberar a seguinte ordem do dia:

1. ASSEMBLÉIA GERAL ORDINÁRIA

a) Relatório da Diretoria, Balanço Patrimonial e suas Demonstrações Contábeis referente ao exercício social encerrado em 31 de dezembro de 2011:

b) Outros assuntos de interesse da Sociedade.

Natal, 2 de março de 2012

FLÁVIO LEITE DANTAS DE REZENDE
PRESIDENTE

DNIT Departamento Nacional de Infra-Estrutura de Transportes — Ministério dos Transportes — Governo Federal BRASIL País rico é país sem pobreza

AVISO DE ALTERAÇÃO

Edital n.º 21/2012-00 – Concorrência Pública

O Departamento Nacional de Infraestrutura de Transportes - DNIT, Autarquia Federal vinculada ao Ministério dos Transportes, por meio da Coordenação Geral de Cadastro e Licitações, torna público, a todos os interessados na licitação do edital em epígrafe, que o mesmo sofreu a 5ª retificação (5ª Errata). Cópia da referida retificação poderá ser obtida no endereço: SAN, Quadra 03 Bloco "A" Mezanino Sul - Brasília/DF ou através do site: www.dnit.gov.br.

Informamos ainda que em função dessa Retificação (5ª Errata), a licitação fica marcada para o dia 02/04/2012 às 09h00min. As novas datas das visitas técnicas ficam agendadas para os seguintes dias: 13 e 23 de março de 2012.

Brasília, 01 de março de 2012.

RAFAEL GERARD DE ALMEIDA DEMUELENAERE
Presidente da Comissão

COMANDO DA AERONÁUTICA
DEPARTAMENTO DE CIÊNCIA E TECNOLOGIA AEROESPECIAL
CENTRO DE LANÇAMENTO DA BARREIRA DO INFERNO

Governo Federal BRASIL País rico é país sem pobreza

AVISO DE LICITAÇÃO

Pregão Eletrônico SRP n.º 005/CLBI/2012

OBJETO: Registro de preços para eventual aquisição e instalação de persianas. TOTAL DE ITENS: 1. EDITAL: a partir de 01/03/2012, de 08h às 12h e das 13h às 16h, e sexta-feira de 08h às 12h. ENDEREÇO: www.comprasnet.gov.br, www.fab.mil.br ou Seção de Licitações - Rodovia RN 063, Km 11 – Rota do Sol – Parnamirim – RN. ENTREGA DAS PROPOSTAS: a partir de 01/03/2012, às 08:00h, no site www.comprasnet.gov.br. ABERTURA DAS PROPOSTAS: 14/03/2012, às 14:00h (Quatorze horas - horário de Brasília) no site www.comprasnet.gov.br. INFORMAÇÕES GERAIS: todos os horários são com base no horário de Brasília – CLBI UG 120015.

MARCO ANTÔNIO VIEIRA DE REZENDE Cel Av
Ordenador de Despesas

cosern Grupo Neoenergia — **Companhia Energética do Rio Grande do Norte**

AVISO DE INTERRUPÇÃO NO FORNECIMENTO DE ENERGIA ELÉTRICA

DIA: **10.03.2012 (SÁBADO), das 08h00min às 12h00min.**
MUNICÍPIO: **CURRAIS NOVOS**
BAIRRO: **PARQUE DOURADO**
LOCALIDADES: **PARQUE DOURADO E ADJACÊNCIAS.**

DIA: **11.03.2012 (DOMINGO), das 08h00min às 13h00min.**
MUNICÍPIO: **NATAL**
BAIRRO: **PETRÓPOLIS**
LOCALIDADES: **RUAS: PROF. BARTOLOMEU FAGUNDES, SERIDÓ, AFONSO PENA, ENEAS REIS E ADJACÊNCIAS.**

DIA: **12.03.2012 (SEGUNDA-FEIRA), das 08h00min às 13h00min.**
MUNICÍPIO: **CAICÓ**
LOCALIDADES: **SÍTIO BAIXA VERDE E ADJACÊNCIAS.**

DIA: **12.03.2012 (SEGUNDA-FEIRA), das 09h00min às 13h00min.**
MUNICÍPIO: **BOA SAÚDE**
LOCALIDADES: **SÍTIO LOGRADOURO E ADJACÊNCIAS.**

NOTA: A Companhia Energética do Rio Grande do Norte - COSERN procederá à interrupção no fornecimento de energia elétrica para realizar trabalhos de ampliação, melhoramento e de manutenção na sua rede. Caso o serviço seja concluído antes do horário previsto, a rede será energizada sem qualquer outro aviso.

Labim/UFRN

editorial



"A atitude de qualquer Estado em face de uma guerra só comporta aspectos positivos. Ninguém vai entrar num conflito armado para defender a democracia, a liberdade e a justiça dos outros. Um Estado só defende esses imperativos desde eles se conciliam com a sua própria existência" (in "Feras que Bocejam." - 2.1.1940)

ASSIS CHATEAUBRIAND

Mudanças na caderneta

Decidido a manter em declínio forçado a taxa básica de juros (Selic), o governo volta a enfrentar o fantasma que o assombrou em 2009: a caderneta de poupança. O presidente do Banco Central (BC), Alexandre Tombini, não para de sinalizar que a autoridade monetária caminha para fechar o ano com taxa anual de apenas um dígito. Isso quer dizer que pelo menos nas próximas três reuniões do Comitê de Política Monetária (Copom), órgão composto pela diretoria do BC, novas reduções serão aprovadas, provavelmente até o patamar de 9,5% ao ano. Enquanto isso, a maioria dos analistas de mercado acredita que a inflação seguirá em queda, com chance até de convergir para o núcleo da meta (4,5%) no fim do ano. Mas a expectativa geral é de que isso ocorra lentamente. O resultado disso é que, durante quatro ou cinco meses, a inflação deverá ficar em torno de 5% ao ano, produzindo, portanto, uma taxa básica de juros real entre 4,5% e 5%. Nesse cenário, a maioria dos fundos de renda fixa já terão perdido aplicadores para a caderneta de poupança, que tem rendimento fixo de 6% ao ano, acrescido da variação da taxa referencial (TR).

Além do rendimento da poupança superar o dos fundos, a isenção tributária e a ausência de taxas de administração vão funcionar como potentes atrativos. O problema é que são os fundos os maiores compradores de títulos da dívida pública e o governo não teria como girar seu endividamento. O eventual esvaziamento dos fundos e dos depósitos a prazo (CDBs) teria ainda efeito negativo sobre a oferta de crédito pelo sistema bancário. Há, portanto, razões de sobra para o governo se preocupar com esse efeito colateral da queda da taxa básica dos juros. A redução programada da Selic, como vem sendo feita pelo Banco Central, é providência que não podia mais ser postergada, já que o custo do dinheiro no Brasil é fator de contenção da atividade econômica e da geração de empregos, quadro que, sem perder de vista o controle da inflação, precisa ser evitado, ante a conjuntura mundial negativa.

O problema é o que fazer com a poupança. Todas as vezes que o governo encarou o problema, a primeira ideia foi a de passar a tributar a velha caderneta. Simples e segura, a poupança é a mais popular forma de aplicações de economias pessoais. Não é fácil mexer nela sem provocar imediata reação popular. Por isso mesmo, uma das ideias é reduzir a correção automática de 6% ao ano. Mas, para não fazer muito barulho, isso somente se aplicaria aos depósitos novos. Seria um meio de manter a isenção tributária dos rendimentos da caderneta. O que poderia ocorrer aos técnicos do governo é atuar na outra ponta: em vez de piorar a poupança, por que não melhorar os fundos? É que isso implicaria abrir mão de parte da receita que hoje é arrancada dos investidores duas vezes por ano (maio e novembro), no caso dos fundos, ou no resgate (outros fundos de renda fixa e CDBs). Em ano eleitoral, mais do que em qualquer época, alterar as regras da poupança é um risco que talvez leve o governo a reavaliar o projeto. Seja qual for o caminho escolhido, o importante é que não se perca o esforço até agora feito de queda nos juros básicos da economia, ao mesmo tempo em que deve ser mantida, com total transparência, o estímulo e a confiança dos pequenos poupadores.

CHARGE



cartas

redacao.rn@dabr.com.br

Para enviar sua opinião para a seção CARTAS, escreva para o e-mail ou envie correspondência para o endereço abaixo. Lembramos que o conteúdo é de inteira responsabilidade de seus autores.

DIÁRIO DE NATAL / REDAÇÃO
Av. Bacharel Tomaz Landim, 1042 - Jardim Lola. CEP 59104-000 S. G. do Amarante - RN

Brasil sofredor

O Brasil sempre sofreu de um exacerbismo nacionalista, mas agora está exagerando. Qualquer servidor público, principalmente militar que cumpra suas obrigações pela qual é pago pelo contribuinte, pode ser considerado um heroi. Se morre num terremoto ou mata um bandido, são exaltados como super-homens e alguns recebem até promoção e a família indenização milionária paga com recursos públicos. O problema é que há discriminação.Um bombeiro que morre soterrado ou um pedreiro que sobrevive num dasabamento não recebe o mesmo tratamento.O que é um absurdo. **Raul de Araújo Lira**, por e-mail.

Salário e educação

Bastou sair o anúncio do reajuste para o piso do professor e alguns gestores públicos já estão colocando as manguinhas de fora. Como os nobres governadores e prefeitos acham que o valor estipulado por lei vai causar um impacto na folha e que eles não têm condições de manter o aumento da forma que foi feita a lei, acham por bem tentar mudar o cálculo. No entanto, há algumas soluções para resolver o problema; uma delas é diminuir o gordo salário dos governadores e dos prefeitos, assim como de todos os políticos que veem a educação como o obstáculo para desenvolver uma nação e não como uma solução, pois o percentual estipulado pelo MEC está muito abaixo daquilo que os mestres merecem. **José Carlos Francisco da Silva**, por e-mail.

Houaiss

Tive a atenção especialmente despertada para a lúcida posição a respeito da questão ciganos/Dicionário Houaiss. Ninguém pode ser a favor da censura, mas é preciso muito cuidado quando as minorias são atingidas por termos pejorativos. Tanto isso é verdade que a editora refez o verbete para as próximas edições. Lembro de um caso de que participei. Quando foi lançada, com estardalhaço, a Enciclopédia Barsa, havia um verbete agressivo contra os judeus. (Eles seriam responsáveis pela exploração do homem pelo homem, eram sinônimo de usura etc.) Liderei uma campanha para protestar contra isso — e o verbete também foi refeito. É preciso ter sempre essa vigilância, esse cuidado, que nada tem a ver com a nefanda censura. Concordo inteiramente com o ponto de vista da coluna. **Arnaldo Niskier**, por e-mail.

DIÁRIO de NATAL

Presidente: GLADSTONE VIEIRA BELO | Vice-Presidente: JOEZIL BARROS | Diretor Geral: GUILHERME MACHADO

Diretor Institucional: Deliomar Soares | Editora Executiva: Juliska Azevedo

ENDEREÇO:
Av. Bacharel Tomaz Landim, 1042 — Jardim Lola, São Gonçalo do Amarante - RN — CEP: 59.104-000 — PABX: 0xx84 4009.0166

Sucursal
São Paulo (SP): 0xx11 3045.4921
Rio de Janeiro (RJ): 0xx21 2263.1945

Representantes
Distrito Federal: 0xx61 3201.0071
Ceará: 0xx85 3264.0576
Pernambuco: 0xx81 3326.7188

D.A Press Multimídia
Atendimento para venda e pesquisa de imagens: Pessoalmente: segunda a sexta, das 10h às 14h. Email e telefone: segunda a sexta, das 10h às 22h / sábados e feriados, das 12 às 18h. Email: dapress@dabr.com.br. Telefones: (61) 3214.1575 / 1582 Fax: (61) 3214.1583

MARKETING		4009-0181
ADMINISTRAÇÃO		4009-0166
ATENDIMENTO		
ASSINANTE	Capital	4009-0220
	Interior	4009-0220
COMERCIAL		4009-0173
CLASSIFICADOS		4009-0200

BALCÃO DE ANÚNCIOS:
Av. Deodoro, Lj. 7, Galeria Solar - Cidade Alta - 3201-8568

VENDA AVULSA	
Telefone	4009-0237
Rio Grande do Norte	R$ 1,00
Outros Estados	R$ 3,30

COMO ENTRAR EM CONTATO COM O DIÁRIO DE NATAL
Redação: 0xx84 4009.0150 / Circulação: 0xx84 4009.0220 / Marketing: 0xx84 4009.0181

Labim/UFRN

2011: um ano que não terminou para a educação

Paulo Castro
www.institutocea.org.br

O ano de 2011 chegou ao fim e deixou um sentimento de frustração para todos os que veem na educação o caminho inevitável para a construção de um Brasil socialmente justo e democrático. A votação do Projeto de Lei nº 8.035/2010, o nosso Plano Nacional da Educação (PNE), foi mais uma vez postergada, deixando em aberto temas decisivos que não podem mais aguardar. Estamos já em atraso em relação ao documento legal que define as metas para a educação brasileira até 2020.

Mais do que lamentar a aparente falta de prioridade que a educação ocupa na agenda de setores do governo, é tempo de ressaltar aspectos que já tornam esse PNE um capítulo à parte na história do país. Nunca houve uma oportunidade tão clara e decisiva de participação da sociedade nos rumos de seu sistema de ensino.

Há quem demonstre não ter entendido bem esse fato, em uma espécie de miopia social, por exemplo, creditando o elevado número de emendas - mais de 3 mil - a um mero jogo de interesses sindicais ou político-partidários.

Em primeiro lugar, é legítimo e democrático que todos os setores se manifestem e defendam seus interesses. Mas é preciso ver também que grande parte dessas emendas foi produzida após amplos e subsidiados debates em diferentes fóruns, como a Conferência Nacional da Educação (Conae), em 2010.

A Conae mostrou-se uma instância fecunda. Embora seja passível de aprimoramento, foi capaz de ampliar a voz e o protagonismo de diferentes atores sociais. Desta conferência, que reuniu mais de 4,5 mil educadores, nasceu um documento com o consenso possível, de caráter construtivo e propositivo.

Do mesmo modo, o PNE deve ir à votação enriquecido em 2012 com as contribuições do movimento PNE pra Valer!, coordenado pela Campanha Nacional pelo Direito à Educação, do qual participam instituições de diferentes segmentos, como a União Nacional dos Dirigentes Municipais (Undime) e a Associação Nacional de Pesquisadores em Educação (Anped), apenas para citar alguns exemplos.

A presença de representantes da sociedade civil nas diferentes fases de construção e tramitação do PNE é uma prova de que a educação definitivamente convoca a atenção dos brasileiros, não mais a reboque de problemas dramáticos, como filas por matrículas em portas de escola, nem atrás de uma longa lista de direitos sonegados pelo Estado, como saúde e segurança. É um tema que se torna cada vez mais o "prato do dia", num efeito em cadeia que só tende a se aprofundar.

Esse dado torna mais assombrosa a distância entre as demandas sociais na educação e a efetiva prioridade dedicada na agenda executiva do país. Tanto é assim que, na cobertura da imprensa, o grande destaque é conferido ao "braço de ferro" travado sobre qual deve ser o investimento público do setor em relação ao PIB - uma questão de suma importância, pois pela primeira vez as metas do PNE estarão costuradas com fontes de financiamento, assegurando sua exequibilidade.

Esse impasse é simbólico e, por si, educativo. Mostra que, enquanto sociedade, precisamos vencer uma barreira sutil na história de nossa República: aquela segundo a qual a participação social é tratada como algo desejável e belo para dar "sensação de democracia", mas que não pesa efetivamente nas decisões, principalmente quando estas implicam disponibilização de recursos financeiros condizentes com as metas propostas.

O financiamento da educação não pode ser um argumento para tornar a aprovação do PNE um tema de gabinetes. Ao contrário, mais do que nunca é tempo de discutir com a sociedade como ela espera ver aplicadas as riquezas arrecadadas pelo país.

Vamos em frente. A votação do PNE urge. É preciso reconhecer que a educação brasileira sofre pelo acúmulo de problemas ao longo de sua história e que o PNE que findou em 2010 não cumpriu boa parte do que prometeu. Para não repetirmos erros passados, precisamos considerar as instâncias de participação e controle social como elementos que potencializam tanto a qualidade do plano quanto sua execução. O texto a ser votado, se não é o ideal, já está inevitavelmente vitaminado pela atuação das representações da sociedade civil, uma seta que indica estarmos no caminho certo para garantir, enfim, o direito básico de uma educação de qualidade para todos.

Paulo Castro, economista, é diretor-presidente do Instituto C&A, escreve a convite do Instituto de Desenvolvimento da Educação (IDE), que publica artigosàs sextas-feiras.

A oculta vida explícita do candidato ao emprego

Odilon Medeiros
Consultor em gestão de pessoas
om@odilonmedeiros.com.br

Há uma polêmica quando o assunto é pesquisar ou não a vida pregressa dos candidatos a um emprego. É legal? É certo? É ético? Convido o leitor a pensar a respeito.

É legal?

Empresas privadas que ousassem fazer pesquisas em determinados sites ou em órgãos de proteção ao crédito sobre a vida dos candidatos, possivelmente seriam condenadas, já que a justiça entendia que era um ato discriminatório.

Contudo as mudanças acontecem. Inclusive no entendimento de alguns juízes.

Recentemente, uma conhecida rede de supermercados de Sergipe obteve o direito de realizar este procedimento. A Segunda Turma do Tribunal Superior do Trabalho (TST) entendeu que as informações obtidas nas pesquisas não violam a intimidade dos candidatos, por terem sido feitas em cadastros públicos. É importante destacar que essa situação só pode ser aplicada a esse processo, (mas poderá servir de precedente).

Diante deste cenário, não é possível como responder, com certeza absoluta, que é legal.

A outra pergunta é: É certo?

Os selecionadores precisam entender que, muitas vezes, o candidato, está com restrições no seu crédito, devido à falta do salário. E assim, surge um círculo vicioso: ele não consegue um emprego por estar com pendencias e não consegue saldar as suas pendencias devido à falta de um emprego.

Outro detalhe que merece consideração para saber se é certo ou não, é o fato de que existem muitos homônimos e que uma pesquisa realizada sem o cuidado devido poderá afetar alguém injustamente.

O preenchimento de algumas vagas é mais delicado. Por exemplo, um candidato que já teve problemas com algum tipo de desfalque ou que esteja muito endividado, poderá trabalhar sem problemas com grandes valores em dinheiro ou de mercadorias? Alguém que cometeu algum delito, necessariamente não vai repetir a ação.

Logo, não é possível afirmar que é certo. Ou não. É mais uma questão de ponto de vista.

E para finalizar: É ético?

Como pode ser observado, a tecnologia facilita, mas também pode deixar as pessoas expostas, sem que elas tomem conhecimento disso. Por exemplo, algumas empresas pesquisam se o candidato possui ações trabalhistas, quais são as pessoas que fazem parte das suas redes de relacionamento, o que comentam, etc. Isso é ético?

No tocante aos processos, essas empresas ficam com medo de serem as próximas a sofrerem com as ações judiciais. Entretanto, esse "medo" pode denotar o que? Que a empresa está fazendo algo que não é ético. É... "quem não deve, não teme".

O intuito deste artigo não é trazer respostas prontas, mas provocar reflexões. Portanto, pense nisso!

Lembramos que o conteúdo dos artigos remetidos ao Diário de Natal é de inteira responsabilidade de seus autores.

DIÁRIO DE NATAL *na história*

HÁ 62 ANOS

Quinta, 2 de Março de 1950

Acaba de deixar as funções de Diretor do Departamento de Educação o professor Severino Bezerra de Melo que em sucessivas administrações vem emprestando a administração pública do Rio Grande do Norte excelentes serviços. Para substituir o professor Severino Bezerra foi nomeado o bacharel Rômulo Chaves Vanderlei.

HÁ 61 ANOS

Sexta, 2 de Março de 1951

Tomou posse hoje no cargo de Chefe de Polícia, o capitão Ulisses Cavalcanti, recentemente posto à disposição do governo do Estado pelo Ministro da Guerra. Ao ato estiveram presentes o governador Dix-Sept Rosado, o secretário geral Mário Negócio, o desembargador Carlos Augusto, presidente do Tribunal de Justiça, além de outros auxiliares da administração. O Sr. Sérvulo Pereira, delegado da Ordem Social vinha respondendo pela Chefia de Polícia.

Sexta, 2 de Março de 1951

A data de hoje assinala a passagem do 50° aniversário da fundação do Ginásio Diocesano Santa Luzia, da cidade de Mossoró. Instituição modelar, responsável pela instrução secundária de várias gerações de norte-rio-grandenses. A festa terá como convidado de honra o cônego Amâncio Ramalho, antigo diretor do estabelecimento. Dentre os estudantes daquela época, participarão das comemorações o governador Dix-Sept Rosado, o secretário Mário Negócio, os jornalistas Edilson Cid Varela e Américo de Oliveira Costas entre outros.

HÁ 46 ANOS

Quarta, 2 de Março de 1966

A União Soviética fez descer ontem uma nave espacial no planeta Vênus. A Vênus 3 desceu na superfície venusiana, na manhã de ontem, levando a bordo uma bandeira e o escudo d armas soviéticas. A Vênus 3 foi lançado ao espaço a 16 de novembro último, 4 dias depois de um outro engenho semelhante, o Vênus 2, ter sido disparado rumo àquele planeta.

HÁ 46 ANOS

Quarta, 2 de Março de 1966

A União Soviética fez descer ontem uma nave espacial no planeta Vênus. A Vênus 3 desceu na superfície venusiana, na manhã de ontem, levando a bordo uma bandeira e o escudo d armas soviéticas. A Vênus 3 foi lançado ao espaço a 16 de novembro último, 4 dias depois de um outro engenho semelhante, o Vênus 2, ter sido disparado rumo àquele planeta.

HÁ 41 ANOS

Terça, 2 de Março de 1971

Foi inaugurado domingo, na cidade de Pau dos Ferros, com a presença do Governador Walfredo Gurgel, o serviço de micro-ondas, instalado pela TELERN. É o mais longo circuito já estabelecido no Estado, a 600 quilômetros da capital. O prédio e instalações foram doados, para o devido funcionamento deste serviço, pelo prefeito local José Edmilson de Holanda.

Labim/UFRN

PARA ANUNCIAR LIGUE: 4009-0200

1.1 Barro Vermelho

1 IMÓVEIS Compra e Venda

1.1 Apartamento

Barro Vermelho

3 QUARTOS

JM CORRETOR DE IMÓVEIS - C.1959. F.9966-0834/8828-4614. Vende-se Apart, exc.entorno, perto de tudo and méd ldo sombr, 1 ste + 2/4 soc, sl p/ 2 amb (rda tto), wc soc, coz, (arma + granit), ár serv, ent.serv, dep compl, acab, cer, granit, blindex, slão fest, elev 2 vgs gar, ar.116m2. R$ 260 mil. APV.9020. (ma). www.imoveisempre.com.br.

Candelária

3 QUARTOS

B. LATINO 3/4, dep, ref.165 mil. 9109.4472/9902.4461/3206.6327

4 QUARTOS ou +

JM CORRETOR DE IMÓVEIS - C.1959. F.9966-0834/8828-4614. Vende-se bonito apart, ár.nobre, and.méd. baixo, ldo somb, 4 sts (armar+blindex+gran), ste mást (closet + arm + hidr +blindx + escrit), sl p/4 amb, (varand+sanca + r.teto) sl TV, lavab, coz (arms) desp, ár serv, ent serv, dep comp, pso cer, ficam fixs (arm+espelhos), ár.lazer, s.fests, churrasq, jogs, 2 pisc, sauna, p.groung, sl fitness, q.poliesp, vig. 24 hrs, jdim, 2 elev, 3 vgs gar, ár priv. 257m2. APV.7230(bi). www.imoveisempre.com.br.

JM CORRETOR DE IMÓVEIS - C.1959. F.9966-0834/8828-4614. Vende-se Belo Apartam, ar.nobre, exc.entorn, and méd alto, ldo somb, 4 sts, sdo 1 ste mast (hidro + closet + cent.ar), esc, sl p/2 amb, (var c;vist panoram), lavab, sl intma, cpa coz (granit), desp, ár serv, dep compl, ent.serv, acab, pso porcel, cer, granito, elev, 3 vgs gar, pisc, s.jgos, s.fest, q.poliesp, fitness, seg 24 hrs, ár.256m2. APA.7290 (gr). www.imoveisempre.com.br.

JM CORRETOR DE IMÓVEIS - C.1959. F.9966-0834/8828-4614. Vende-se bonito apartam, ár nobre, bla vista, and méd, alto, ld sombra, excel acabam, 4 suit, 1 suit mast (closet) 1 suit reversiv c/ var, sl p/ 2 amb, var, coz (cba granit) ár serv, dep comp, pso granit + ceram, exc á.lzer s.fest, piscina churrasq, parq, jard c/ paisagis, port 24h, 2 elev, 3 vg gar. APV. 7210(AP). www.imoveisempre.com.br.

Capim Macio

1 QUARTO

PX ROBERTO FREIRE 1/4,sl em L, coz, wc, garagem. R$ 150 mil. F:(84)8859-7442/9172-2026.

3 QUARTOS

JM CORRETOR DE IMÓVEIS - C.1959. F.9966-0834/8828-4614. Vende-se blo apartam,exc loc, fino acabam, elegant, estilzad, and méd, 3 suit,lavab, pis granito + ceram, suit mast (c/ closet+hidro, espel) sl p/ 4 amb (sanc+estant) var, suts (cortinas+blindx), cpa coz (cub granit) ár serv, dep emp, 3 vag gar, piscin, slão fsta, s. jog, 2 elev, churrasq, q.poliesp, port 24 hs. APV-4025(s).

IMOBILIÁRIA CAIO FERNANDES
DESDE 1992 I CRECI-RN 1191/J
Fone - 4008-0001

1.1 Capim Macio

JM CORRETOR DE IMÓVEIS - C.1959. F.9966-0834/8828-4614. Vende-se exc apartam ar nobre, perto tudo, coz (arms), desp, ár serv, dep comp, granit, arms fixos ficam, 2 vg gar, sl fest, piscina, parquin, churrasq, 2 elev, seg 24 hs, ár. 85m2, R$ 290 mil. APV. 3095(vmc). www.imoveissempre.com.br

4 QUARTOS ou +

JM CORRETOR DE IMÓVEIS - C.1959. F.9966-0834/8828-4614. Vende-se blo apartam exc padrão, 1 suit + 2 semi-suit, and méd alto, ld sombra, suit mast (closet + arms + blindex+hid) sla 3 amb, var, wc soc, copa coz (armars) desp, ar serv, dep compl 1/4 dep ent serv, Ficam móveis fixos. Ár lazer compl, vig 24 hs, 2 elev, 2 vg gar, área 212 m2, R$ 530 mil. APV.3015(mcm). sss. imoveisempre.com.br

1.1 Cidade Alta

Cidade Alta

2 QUARTOS

REIS MAGOS C.1328. F: 3222.4480/3211.2355. Grande Oportunidade! Porto Potengi: var, sla 2 amb, 2/4, wc soc, coz. ár. serv, dep. comp, gar. p/1 car, R$ 135 mil, 80m2.

Cidade da Esperança

2 QUARTOS

REPASSO APTO C/ 2/4 C/ 1 STE Med 52,72 m , lado sombra, c/ vg EXTRA de gar. COBERTA, Torre c/ dois elev. sal, coz, 8r serv, wc soc, var, 8r de lazer comp. Próx. a Petrobrás. PODE SER FINANCIADO PELO MC MV. F: 9403-9742/8881-0821/9627-6827

1.1 Cidade Verde

Cidade Verde

3 QUARTOS

JM CORRETOR DE IMÓVEIS - C.1959. F.9966-0834/8828-4614. VENDE-SE ótimo apart , linda vista and alto, 3/4, sdo 1 ste, sl p/2 amb, var, wc soc, coz, ár serv, dep compl, ent serv, ár lazer, s.fest, pisc, parq, churrasq, q.poliesp c/futeb, s.jgos, vig 24 hrs, 2 elev, 2 vgs gar, ár 86m2. APV480(epi)www.imoveisempre.com.br

1.1 Lagoa Nova

Lagoa Nova

2 QUARTOS

JM CORRETOR DE IMÓVEIS - C.1959. F.9966-0834/8828-4614. Vende-se Apart exc loc, 2/4, and méd, ld somb, sl + var, coz granit wc serv, pso ceram, á. lzer: sl fest, vig 24 hs, elev, piscina, churrasq, 1 vg gar, ár. 60m2. APV. 4070(asp) www.imoveisempre.com.br.

JM CORRETOR DE IMÓVEIS - C.1959. F.9966-0834/8828-4614. Vende-se Apart exc loc, 2/4, and méd, ld somb, sl + var, coz granit wc serv, pso ceram, á. lzer: sl fest, vig 24 hs, elev, piscina, churrasq, 1 vg gar, ár. 60m2. APV. 4070(asp) www.imoveisempre.com.br.

1.1 Lagoa Nova

REIS MAGOS C.1328. F: 3222.4480/3211.2355. Villagio de Roma: sla, 2/4, wc soc, coz, ár. de serv, gar p/1 car. R$ 160 mil.

3 QUARTOS

REIS MAGOS C.1328. F: 3222.4480/3211.2355. Residencial I Cristo Redentor: sla 4 ambs, sla. interna, 3/4 sdo tdos ste c/arms, coz. c/arms, ár. serv, dep. compl, capela, gar p/2 cars, 200m2, R$ 480 mil.

JM CORRETOR DE IMÓVEIS - C.1959. F.9966-0834/8828-4614. Vende-se Belo Apartam, Coração L.Nova,perto tudo and alto, ldo somb, 3/4 sdo 2 sts, arm, sl p/2 amb + var, coz (granit), ár serv, dep emp, entrad, serv, cer, ár lazer, s.fest, pisc, churrasq, ár verde, parquin, acab, c/gás vig 24 hrs, 2 elev, 2 vgs gar, ár 90m2. APV.4090(bhb). www.imoveisempre.com.br.

1.1 Lagoa Nova

JM CORRETOR DE IMÓVEIS - C.1959. F.9966-0834/8828-4614. Vende-se Apartam, exc localiz, 3/4 snd 1 suit (hidro) and méd baixo, ld somb, sl 2 amb + var, coz, ár serv, dep emp, ceram, ár lzer: piscina, vig 24 hs, elev, 2 vg gar, Ar: 120 m2. Val Vend R$ 185 mil aceita financ. APV.4010(ad). www.imoveisempre.com.br.

4 QUARTOS ou +

JM CORRETOR DE IMÓVEIS - C.1959. F.9966-0834/8828-4614. VENDE-SE Lindo apart 4 sts, alto padrão, and alto, bla vista ntal e R.potengi c/mar, ld sombr, 4 sts arm, sl 4 amb, lavabo, sl ster/tv, ste mast, clset + sl intma + blindx, cop/coz (arm, ár serv, dep emp, entrad serv, porcel, mveis fxos, ár lazer, s.fest, pisc, churrasq, ár verde, parq, acab c/gás vig 24 hrs, 3 elev, 4 vgs gar, ár 220 m2. APV4097(cnv). www.imoveisempre.com.br.

1.1 Neópolis

Neópolis

2 QUARTOS

JM CORRETOR DE IMÓVEIS - C.1959. F.9966-0834/8828-4614. Vende-se novo, repasse, 2/4 snd 1 suit, and alt, ár. lzer compl, pronto p/ morar, exc oportunid. www.imoveisempre.com.br.

Nova Parnamirim

3 QUARTOS

REPASSE AQUARELLE APTO C/85M2 3/4(1ste), sl, coz, var gourmet, Entrega DEZEMBRO/12. R$ 20 Mil. De part. p/particular.F:9950-0128/8829-9336

JM CORRETOR DE IMÓVEIS - C.1959. F.9966-0834/8828-4614. Vende-se novo, repasse, 3/4 sdo 1 ste, andar alto, coz, ár serv, wc soc, var, dep, elev, 2 vgs, ár lazer compl, entrega, dez, exc oport. R$ 105 mil. (+saldo). www.imoveisempre.com.br. APV 470(hac).

4 QUARTOS ou +

REIS MAGOS C.1328. F: 3222.4480/3211.2355. Cond. Alphaville: conld. fechado c/sla, 3/4 sdo 1 ste, wc soc, coz, ar serv, gar p/1 car. R$ 210 mil

Parnamirim

2 QUARTOS

D.R.F.ESC.DE IMOB C.129/3081. 5347/8844.8814.Ap.2/4, elev,ár. lazer compl, ent. 22 mil,renda 6 mil, aceito Caixa,pronto p/morar

Petrópolis

2 QUARTOS

APTO C/85M2 2/4(2 stes) + dep empreg c/ vista p/ o mar. R$ 144 Mil.F:9950-0128/8829-9336

3 QUARTOS

CRECI 3061 Fones: 9982.2442/8847.0212/9982.1140. Apto. 3 suites sendo 2 de 30m2, 3 vagas garagem grandes, 1 por andar, todo c/granito italiano, armários, central de ar, 270m2, sla p/4 ambs, área lazer completa e equipada. Direto com o proprietário

JM CORRETOR DE IMÓVEIS - C.1959. F.9966-0834/8828-4614. vende-se apart 3 suit (arms) and médio , 1 sl p/ 2 amb (sanca) coz (arms) ár serv, entrad serv, 2 vg gar, sl fest, sombra, churrasq, ár. privat 151m2 R$ 230 mil. APV. 5020(an). www.imoveisempre.com.br.

EDIF. LUCIANO BARROS 3/4 (sendo 01 suite), wc soc, lavabo, dep. emp, 2 sls, escrit, coz., c/reformas. 8800.0664 c/propriet.

Ponta Negra

1 QUARTO

JM CORRETOR DE IMÓVEIS - C.1959. F.9966-0834/8828-4614. VENDE-SE belo Flat, mobiliado, estilizado, c/ vista p/ mar, acesso morro careca, and méd alto, 1 suit (ar cond + blindx) tv cbo, frigob, wc, arms, 1 vg gar, exc acab, confort, exc ár. lzer, room servic 24 hrs. (FLV.340(pn). www.imoveisempre.com.br.

IMOBILIÁRIA CAIO FERNANDES
DESDE 1992 I CRECI-RN 1191/J
Fone - 4008-0001

Carro&moto



TÁ TUDO AQUI.

Chegou o suplemento que vai ser o porta-voz do mercado de carros e motos do Rio Grande do Norte. Os salões que acontecem pelo mundo, as notícias da indústria nacional e internacional, test drives exclusivos, dicas de oficina, quem é quem no ramo em nosso estado.

Carro&Moto traz tudo tudo.o que precisa saber para comprar, vender, cuidar, escolher, equipar, conservar, tunar e aproveitar no mundo das quatro e das duas rodas.

Toda quinta. Aqui, no Diário de Natal.

DIÁRIOS ASSOCIADOS

Não importa de que lado você está. O Diário de Natal está do lado do leitor, trazendo sempre as informações que você precisa. Há 70 anos.

DIÁRIOdeNATAL

Labim/UFRN

1.1 Ponta Negra

3 QUARTOS

JM CORRETOR DE IMÓVEIS - C.1959. F.9966-0834/8828-4614. VENDE-SE exc apto c/vist p/mar, and, alto, estiliz, ld som, 3/4 sdo 2 sts, closet + arm + blindex, sl p/2 amb, var, wc soc, coz, arm, ficam fixos, ár serv, roda tto, pso granit, ár lazer, sl.fest, pisc, parq, churrasq, vig 24 hrs, 2 elev, 2 vgs gar, ár 94m2. APV4098(mtp). www.imoveisempre.com.br.

Santarém

1 QUARTO

Vdo Kitnet -I trás da Bibliot, sl, coz amer, wc, ár serv. 17 mil. 9400-7185/8767-0475.

Tirol

2 QUARTOS

JM CORRETOR DE IMÓVEIS - C.1959. F.9966-0834/8828-4614. Vende-se apart, perto tudo, 2/4 sdo 1 ste, and, méd ldo somb, sl + var, wc soc, blindex, coz, arm, ár serv, pso cerm, ficam 2 splits, ár lazer, s.festas, vig 24hrs, elev, pisc, churrasq, 1 vg gar, ár 54m2. R$ 170 mil.APV.3199 (ac). www.imoveisempre.com.br

3 QUARTOS

JM CORRETOR DE IMÓVEIS - C.1959. F.9966-0834/8828-4614. VENDE-SE Apart., exc localiz, 3/4 snd 1 suit, and méd, sl 2 amb, wc soc, coz, ár serv, dep emp, ceram, piscina, sl fest, vig 24 hs, elev, 2 vg gar, ár. 100m2. Val. venda R$ 295 mil, aceita financiam. APV.3198(aim). www.imoveisempre.com.br.

4 QUARTOS ou +

JM CORRETOR DE IMÓVEIS - C.1959. F.9966-0834/8828-4614. Vende-se Belo Apartam, ár.nobre, andar.méd. alto, ldo sombra, espaç, confort, 4 sts (arm + blindx), ste mast (closet + hidro + blind), sl p/2 amb (ampla + vista panoram), esc, lvabo, cpa. coz (arm + granit), desp, ár serv, dep compl, ent. serv, granit, cer, sanca, rda tto, ficam móveis fixos, ár.lazer. s.festa, sauna, pisc, churrasq, vig 24 hrs, gerador, elev, 3 vgs gar, ár 245m2. APV.3155(nc). www.imoveisempre.com.br

JM CORRETOR DE IMÓVEIS - C.1959. F.9966-0834/8828-4614. vende-se excel apart estiliz, modern, 3 suit + 1 escrit, and méd, ld sombra, suit mast (2 closet + armars + blindx + hidro + escrit) sl 3 amb, var, roup, copa coz (armars) desp, ár serv, dep comp, ent serv, sanc, ficam móveis fixos, ár. lzer: sl fest, churrasq, vig 24 hs, 2 elevad, 2 vg gar, ar.227m2 R$ 440 mil. APV.3195(kaf) www.imoveisempre.com.br.

JM CORRETOR DE IMÓVEIS - C.1959. F.9966-0834/8828-4614. vende-se excel apart estiliz, modern, 3 suit + 1 escrit, and méd, ld sombra, suit mast (2 closet + armars + blindx + hidro + escrit) sl 3 amb, var, roup, copa coz (armars) desp, ár serv, dep comp, ent serv, sanc, ficam móveis fixos, ár. lzer: sl fest, churrasq, vig 24 hs, 2 elevad, 2 vg gar, ar.227m2 R$ 440 mil. APV.3195(kaf) www.imoveisempre.com.br.

JM CORRETOR DE IMÓVEIS - C.1959. F.9966-0834/8828-4614. Vende-se apart, exc, otm localiz, 3 suit, and méd alto, ld somb, suit mast (arms + blindex) sala 2 amb (sanc) lavb, var, copa coz (arms) ár serv dep comp, ent serv, pso ceram vitrif, ficam móveis fixos (arms) ar lazer: sl fest, vig 24 hrs, elev, 4 vg gar, ár.179m2 R$ 350 mil. APV.3197(mta))www.imoveisempre.com.br

1.2 Casa

Cidade Satélite

3 QUARTOS

NETO CRECI 972 8814.4396/8841.2090. II etapa, ent. auto, var, sla, wc, 3/4 (suíte), l. sombra, próx. Av. Xavantes/ mercadinho Super Show, R$ 210 mil, escrit. púb. 3218.1340 (noite).

1.2 Emaús

Emaús

2 QUARTOS

ESCRIT.IMOB.CARLOS CUNHA C.1073.F.:3211-3252/4646. Emaús/B. Industrial: 1 st + 2/4, sl, gar, ót. localização. R$ 190 Mil

Mirassol

3 QUARTOS

ESCRIT.IMOB.CARLOS CUNHA C.1073.F.:3211-3252/4646. 01 ste + 2/4, sl, dep. gar. gradeada, coz c/arms, blindex, portas de IPÊ. R$ 360 mil.

Nova Parnamirim

3 QUARTOS

JM CORRETOR DE IMÓVEIS - C.1959. F.9966-0834/8828-4614. VENDE-SE ótm csa, cond fech, 3/4 snd 1 suit, 2 vg gar, entrad soc, 1 sl p/ 2 amb, coz amer, wc soc (blindx + arms) desp, ár serv, entrad serv, terraço, jard, na suit (arms + blindex) 2/4 soc, Ficam tds m.fixos, ld somb, exc ár lzer cletiva> 2 piscinas, churrasq, parq, s.fest, vig 24 hs, 2 vg gar, Ár: 190M2. Vlor cond> R$ 110,00. (CV.900(rm) www.imoveisempre.com.br.

JM CORRETOR DE IMÓVEIS - C.1959. F.9966-0834/8828-4614. VENDE-SE ótm csa, cond fech, 3/4 snd 1 suit, 1 sl, star, 1 sl jantar (rda teto + lumin), wc soc, (arm + blindex + granit), 3 qto pode s/escrit, (arm + sanca), copa/coz, (armars + cba e bancdas granit), ár serv, dep compl, cer, trraço, 2 vgs grag, churrasq, grand, ar 130m2. R$ 250 mil. (ac negoc). vlor cond. R$ 240,00 (PDE Financ) CV.968(sbm) www.imoveisempre.com.br.

JM CORRETOR DE IMÓVEIS - C.1959. F.9966-0834/8828-4614. VENDE-SE Casa, Cond. Fechado, 3/4, sdo 1 ste, 1 sl star, 1 sl jantar, wc soc (granit), coz (armars + cba e banc gra nit) ár serv, grad toda cer, terraço, 2 vgs goc) vlor cond R$ 190,00 (PDE Financ) CV.965 (aib) www.imoveisempre.com.br

Parnamirim

2 QUARTOS

REIS MAGOS C.1328. F: 3222.4480/3211.2355. Sla, 2/4, wc soc, coz, ár. serv, qtal, gar p/2 carros coberta, jdim c/gramado. Laje plana, 66,62m2. R$ 120 mil valor negociável.

3 QUARTOS

D.R.F. ESC. DE IMOB . Creci 129/3081.5347/8844.8814.Csa. 3/4(ste), sl, coz, R$ 85 mil aceito Caixa.

Parque das Colinas

4 QUARTOS ou +

JM CORRETOR DE IMÓVEIS - C.1959. F.9966-0834/8828-4614. Vende-se linda casa, nova, moderna, 2 paviment, fino acabam, porcelanato, terraço, 4 suit, 3 closet (blindex) suit master (hidr + clset + arms) sl star, jntar (sanca) var, sl int, lvab, copa coz (arms) desp, ár serv, dep comp, ár. 400m2, 6 vag gar, segur eletron, ld somb, exc ár. lzer, piscina. CV.1020(pc). www.imoveisempre.com.br.

Ponta Negra

3 QUARTOS

JM CORRETOR DE IMÓVEIS - C.1959. F.9966-0834/8828-4614. VENDE-SE excel casa, alto padrão, P>Neg Boulevard, 390m2, 3 sts, sl 4 ambts, lvab, 2 pvimts, copa/coz, ár serv, pisc, churrasq, deck, ste mast, closet spar, hidro, vrand), pisc, churrasq, jdim, 2 vgs gar, cob, márm, grant, climatzda, árm, ac negocia. ár lazer, seg 24 h. CV 670(ppn). www.imoveisempre.com.br.

Praias

2 QUARTOS

ESCRIT.IMOB.CARLOS CUNHA C.1073.F.:3211-3252/4646. Pirangi/Praia: 01 st. + 2/4, sala, gar p/2 carros, armários, lat. livres. 190 Mil.

1.2 Praias

3 QUARTOS

P.DE PITANGUI Casa à poucos passos da praia, 3 suítes, sla. jantar/estar, coz. área serviço, wc soc, gar. p/4 carros, alpendrada, piscina, área churrasco coberta/ barzinho. 8832.0468/9986.6279.

ESCRIT.IMOB.CARLOS CUNHA C.1073.F.:3211-3252/4646. Maxaranguape: 3/4 sdo 1 ste, sala, gar, terraço, lat. livres, 477,96 m2. R$ 80 mil (quitada)

ESCRIT.IMOB.CARLOS CUNHA C.1073.F.:3211-3252/4646. Ponta Negra: 3/4 sdo 1 ste, 2 sls, gar, lat. livres, estuc, dep. piso cerâmica. 380 Mil.

Tirol

4 QUARTOS ou +

ESCRIT.IMOB.CARLOS CUNHA C.1073.F.:3211-3252/4646. 5 sts + 2/4, 3 salas, escritório, gar p/5 carros, grades, jardim, quintal, estuc. R$ 1,2 Milhão

1.3 Pontos Comerciais

Alecrim

VENDO LOJA NO SHOPPING 10 3213.5647/8886.1755/9157. 1943

1.4 Nova Descoberta

1.4 Terrenos e Áreas

Nova Descoberta

TERRENO MED 1410 X 18 Interessados ligar 3223-2765/9989-8485

Nova Parnamirim

JM CORRETOR DE IMÓVEIS - C.1959. F.9966-0834/8828-4614. VENDE-SE Exc. lote 360m2, c/ infraestrutura p/ construção de exc casa fácil acesso, terreno de esq, ld somb, escriturado. R$ 55 mil. www.imoveisempre.com.br. VL.97(s)

Redinha

ESCRIT.IMOB.CARLOS CUNHA C.1073.F.:3211-3252/4646. Terr. 170m2, R$ 8 Mil (Esc. Pública)

Outras Localidades

LITORAL SUL PB- Para empreendedores excel localização. R$ 800 mil. F.: 83 - 3298-7032/ (83)9143-8187. Creci-3975-F/PB.

1.6 Granjas

1.6 Rurais

Granjas

VENDO OU ALUGO Macaíba, 4/4 (3 suítes), sala estar/jantar, coz, wc soc, área serv, alpendre em U, piscinas p/adultos e crianças, área churrasco coberta, bar e wc, galinheiros, diversas fruteiras, t/murada. 8832.0468/9986.6279.

2 IMÓVEIS Aluguel

2.1 Apartamento

Barro Vermelho

2 QUARTOS

REIS MAGOS C.1328. F: 3222.4480/3211.2355.Cond. Princípe de Liverpol:var, sla, 2/4 sdo 1 ste, wc soc, coz. amer., ár. lazer, gar p/01 car, R$ 800,00 + taxas.

REIS MAGOS C.1328. F: 3222.4480/3211.2355.Cond. Las Leñas: sla, 2/4 sdo 1 ste, wc soc, coz , ár de serv, gar p/1 car. R$ 800,00 + taxas.

2.1 Barro Vermelho

(REIS MAGOS C.1328. F: 3222.4480/3211.2355.Res.Barro Vermelho: var, sla, 2/4 (1 ste), wc soc, coz. c/arms, ár. lazer, gar. p/3 car, ár. lazer, 2 mil + taxas.

Lagoa Nova

3 QUARTOS

(REIS MAGOS C.1328. F: 3222.4480/3211.2355. Cond. Life, var, sla 2 ambs, 3/4 sdi 1 ste, coz, wc soc, ár. serv, depend, wc de serv, gar. p/1 car, ár. lazer. R$ 1.600,00 + taxas.

REIS MAGOS C.1328. F: 3222.4480/3211.2355. Cond. Ville de Saint Denis: var, sla em L, 3/4 sdo 1 ste, coz, ár. serv, dep. compl, c/gar, ldo sombra, excel. ár. de lazer, R$ 1.300,00 + taxas.

REIS MAGOS C.1328. F: 3222.4480/3211.2355. Ed. Jaguarari: sla 2 amb, 3/4 sdo tdos ste, coz. amer c/arm, wc soc., ár. serv, gar p/1 car, R$ 1.100,00 + taxas.

Nova Descoberta

4 QUARTOS ou +

(REIS MAGOS C.1328. F: 3222.4480/3211.2355. Var, sla. 2 ambs, 4/4 sdo 2 stes, wc soc, coz. c/arms, ár. serv, gar. p/3 cars, ár. lazer. R$ 2 mil + taxas.

2.1 Nova Parnamirim

Nova Parnamirim

3 QUARTOS

COND. ESPLANADA DOS JARDINS 3/4, Var,Térreo. Tr. 3206-0517/8734-3054

REIS MAGOS C.1328. F: 3222.4480/3211.2355. Cond. Uruaçu: sla. 2 ambs, 3/4 sdo 1 ste, wc soc, coz, ár. serv, gar, R$ 1.100,00 c/cond. incluso.

Ponta Negra

1 QUARTO

APARTAMENTOS MOBILIADOS Fone: 9982-6226 www.aparttemporada.com.br

Praias

2 QUARTOS

REIS MAGOS C.1328. F: 3222.4480/3211.2355. Praia do Meio: Cond. Outo Verde, sla, 2/4 c/var sdo 1 ste, wc soc, coz, ár. serv, desp c/wc, gar. p/1 car, R$ 850,00 cond/IPTU incluso.

2.1 Serrambi

Serrambi

2 QUARTOS

REIS MAGOS C.1328. F: 3222.4480/3211.2355. Cond. Flamboyant's:sla, 2/4, wc soc, coz, dep. e ár. serv, R$ 700,00 + taxas.

Tirol

2 QUARTOS

REIS MAGOS C.1328. F: 3222.4480/3211.2355. Cond. Ruth Galvão: Var, sla, 2/4 sdo 1 ste c/arms, coz. c/arms, wc c/blindex e arms, ár. serv, gar. p/1 caqr, andar alto, excel. ár de lazer, ótima localização. R$ 900,00 + taxas.

REIS MAGOS C.1328. F: 3222.4480/3211.2355. Cond. Hanna Safieh:sla, 2/4 c/cortinas sdo 1 ste, coz. c/arms, wc soc c/blindex, ár. serv, gar/1 car. 1.400,00 cond. + IPTU incluso.

EDITAL - CONTRIBUIÇÃO SINDICAL – EXERCÍCIO 2012.

SINDICATO DOS TRABALHADORES NAS INDÚSTRIAS DO AÇÚCAR, ÁLCOOL E AGUARDENTES NO ESTADO DO RIO GRANDE DO NORTE - SINTIARN, organização sindical obreira de primeiro grau, com abrangência Estadual e base territorial Estado do Rio Grande do Norte, representante da categoria profissional dos trabalhadores na Indústria do Açúcar, Álcool e Aguardentes, pessoa jurídica de direito privado, com sede e foro na Rua Elina Araujo de Carvalho, Nº 24 -CENTRO - Ares/RN – CEP: 59.170-000, devidamente registrado no Cadastro Nacional do Ministério do Trabalho e Emprego, inscrito no CNPJ/MF sob n.º 08.003.485/0001-89, representado pelo seu Presidente, Sr. Paulo César de Souza, no uso de suas atribuições legais e estatutárias, em cumprimento ao que determinam os artigos 8º, inciso IV, da Constituição Federal de 05/10/88 e atendendo ao que dispõe o art. 605 da Consolidação das Leis do Trabalho – CLT, **COMUNICA** a todas as empresas do ramo econômico das Indústrias do Açúcar, Álcool e Aguardentes, estabelecidas na base territorial do Estado do Rio Grande do Norte, e que, nesta condição, emprega a categoria profissional representada por esta entidade sindical, que deverão descontar, na folha de pagamento de todos os seus empregados, relativa ao mês de março de 2012, a CONTRIBUIÇÃO SINDICAL, referente ao exercício 2012, prevista no art. 582 da CLT. A importância a ser descontada deverá corresponder a 1/30 (um trinta avos) da remuneração de cada um dos seus empregados, sindicalizados ou não, percebidos no mês de março do corrente ano (art. 580, inciso I) e o seu recolhimento deverá ocorrer no mês de abril de 2012, junto a Caixa Econômica Federal ou nos demais estabelecimentos bancários credenciados, em nome deste Sindicato profissional, com a posterior remessa dos seguintes documentos: 1) relação nominal dos empregados/servidores contribuintes indicando a função e salário percebido no mês do desconto, com o respectivo valor recolhido; 2) GRCSU – Guia de Recolhimento da Contribuição Sindical Urbana devidamente quitada, correspondente. A falta de recolhimento da Contribuição Sindical, até a data de vencimento acima indicada, constituirá a empresa em mora e a sujeitará, além das demais sanções CLT. Natal/RN, 28 de fevereiro de 2012. Paulo César de Souza - Presidente do SINTIARN.

PREFEITURA MUNICIPAL DE SITIO NOVO/RN
AVISO DE LICITAÇÃO
EDITAL DE TOMADA DE PREÇOS Nº 03/2012

A Comissão Permanente de Licitação, torna público que realizará licitação, modalidade Tomada de preços, tipo MENOR PREÇO, sob a forma de execução indireta, em regime de EMPREITADA INTEGRAL GLOBAL destinada à contratação de empresa para a CONSTRUÇÃO DE UMA ESCOLA COM 06 (seis) SALAS DE AULA. A sessão pública, para recebimento dos envelopes de propostas de preços e de documentação de habilitação, será realizada às 8:00 horas do dia 16/03/2012. O Edital poderá ser adquirido na sede deste Órgão, situada à Rua José Ferreira Lima, 46 – Centro. CEP 59.440-000. Sitio Novo-RN, no horário de 08 às 13h de segunda a sexta-feira. Qualquer informação poderá ser obtida no endereço e horário supracitado ou pelo fone/fax (0**84) 3252-0065.

Sitio Novo/RN, 22 de fevereiro de 2012.
Fabio Jose Silva de Araújo

PREFEITURA MUNICIPAL DE RUY BARBOSA
AVISO DE LICITAÇÃO
PREGÃO PRESENCIAL PARA REGISTRO DE PREÇO N.º 002/2012

A Prefeitura Municipal de Ruy Barbosa/RN, através de seu Pregoeiro Oficial, torna público que realizará no dia 14/03/2012, às 14:30 horas, a licitação acima epigrafada. OBJETO: Formação de registro de preço para futura aquisição de gêneros alimentícios destinados a merenda escolar das escolas municipais e creches, e para manutenção das atividades das secretarias de: Assistência Social e Saúde. Esclarecimentos e o Edital no horário das 08:00 às 13:00 horas, na sala da Comissão, localizada na sede da Prefeitura Municipal de Ruy Barbosa, à Praça Miguel de Moura, n.º 110, Centro, ou pelo fone (84) 3636-0123, ou email cplruybarbosa@gmail.com.

Ruy Barbosa/RN, 29 de fevereiro de 2012
Eder Guilherme Dantas Lopes – Pregoeiro Oficial.







Labim/UFRN

2.1 Tirol

3 QUARTOS

REIS MAGOS C.1328. F: 3222.4480/3211.2355. Cond. Morada do Sol Nascente: var, sla, 3/4 sdo 1 ste c/closet e var, coz, desp, depend. compl.,ár. serv c/gar, R$ 1.800,00 + taxas.

2.2 Casa

Capim Macio

3 QUARTOS

REIS MAGOS C.1328. F: 3222.4480/3211.2355. Csa. 3/4 sdo todos stes, var, 2 sls, wc soc, coz, ár. serv, 2 dep., comp, 1 apt p/hospedes c/1/4, sla e wc, ár. lazer, varias fruteiras. R$ 3.500,00 1600m2 de ár. total.

4009.0200 CLASSIFICADOS DO DIÁRIO. VENDE MAIS. PRA TODO TIPO DE NEGÓCIO

2.2 Cidade Satélite

Cidade Satélite

2 QUARTOS

PRÓX. PADARIA FELIPÃO 2/4 sendo 1 suíte, sala, wc social, garagem, área de serviço, gradeada. R$ 750,00. F.: 9955.6600

Dix-Sept Rosado

2 QUARTOS

REIS MAGOS C.1328. F: 3222.4480/3211.2355. Sla, 2/4, wc soc, coz, R$ 400,00.

Pajuçara

2 QUARTOS

PAJUSSARA II 2/4, sla, coz, wc, varanda, quintal grande, em frente a colégio e próx. Posto de Saúde. 8832.0468/9986.6279.

2.3 Alecrim

2.3 Pontos Comerciais

Alecrim

REIS MAGOS C.1328. F: 3222.4480/3211.2355. Loja c/wc, R$ 3.500,00.

Cidade Jardim

REIS MAGOS C.1328. F: 3222.4480/3211.2355. Mandacaru Mall: Sla c/mez\anino e wc, R$ 1.300,00 c/cond. incluso.

Lagoa Nova

CENTER MOR Salas/lojas, wc, estacionamento rotativo. Apartir R$ 600,00. Entre Jaguarari/ Prudente.9982.2715

REIS MAGOS C.1328. F: 3222.4480/3211.2355. 2 salas c/wc, ót. p/escrit de advocacia. R$ 1 mil.

REIS MAGOS C.1328. F: 3222.4480/3211.2355. Ponto Comercial excel. p/clínica e escrit. R$ 3.500,00.

REIS MAGOS C.1328. F: 3222.4480/3211.2355. Loja c/wc, R$ 1.800,00, 72m2.

2.3 Lagoa Nova

SALAS E LOJAS -Na Rua Jaguarari. 9984-9993

2.6 Rurais

Fazendas

VENDE-SE FAZENDA COM 705 HAC Localizada a 06 KM de Angicos. Preço a combinar. F:8747-7916(Henrique)/9953-9788/3531-2168/9147-1140(Magnus)

3 VEÍCULOS

3.1 Automóveis

Ford

VENDO RANGER 2002, modelo único, direção, ar, 4X4, cabine estendida, diesel, rodas, R$ 25 mil. F: (84)9981.4409

3.1 Volks

Volks

VENDO GOL 1.0 4p, 2004/2004, branco, gas/GNV, ar/dh, ótimo estado. R$ 12.500,00. F.:9983.3075

3.3 Caminhões e Carreta

Diversos

STAR TRACKING Rastreamento veicular.F:(84)2226-1021

4 TRABALHO E FORMAÇÃO PROFISSIONAL

4.1 Oferta

OPORTUNIDADE - A Madjoia oferece vagas para quem quer trabalhar. 3221-6242/3221-5555.www.madjoia.com.br

4.1 Oferta de Trabalho

REPRESENTANTES Natal, Mossoró e todo Rio Grande do Norte. Venda de Calendários, Agendas, Cadernos, Canetas, Chaveiros e Brindes em geral. Comissão de até 30%. curriculo@condribrindes.com.br ou ligue (11)2225-8893

ROSE JOIAS - Precisa de vendedora. 3223-4711/9612-5823.www.rosejoias.com

Seja Revendedor(a)-Chlorophylla. R. João Pessoa, 285, Centro. Px à Riachuelo. Nova Loja Hotel Residence. 3201-1281.

5 CASA & SERVIÇOS

5.1 Construções e Reformas

Serviços de Manutenção

MARIDO DE ALUGUEL- Serv elétr/hidráu, cons. domést. em geral. maridodyaluguel@bol.com.br. 8847-2294.

5.2 Aulas Particulares

5.2 Educação e Ensino

Aulas Particulares

AULA DE REFORÇO -todas as disciplinas e preparativo para concurso em domicílio.F:3091.2844 / site: aulaemcasarn.com.br , Ligue e agende suas aulas!

AULAS DE KUNG FU - Paricular.8891.1159/9123.2800

Cursos e Escolas

FOTOGRAFIA - Curso para iniciantes e avanádos. 3211-5436

5.6 Serviço para o Lar

Cestas e Presentes

PIRANGI CESTAS Preços promocionais. Tel..3207.0353.

Lavanderia

CLÁRITY LAVANDERIA - Busca e entrega grátis, peças a partir 1 Real. 3213-0783/8749-4353.

LAVAMOS Tapetes, Sofás e Carpetes. F:9949-1111

Diversos

SILVEIRA SEG. ELETRONICA KIT CFTV"=799,00.F.3674-0441

5.7 Serviços Profissionais

Advocacia

ADVOCACIA PENAL - Direito consumidor e todas as causas. Dr. Geraldo OAB/RN 8743. F:9136-7664/8133-3434/8753-0664

ADVOGADOS Causas contra o INSS e DPVAT. F.:9983-3833/3207-2202

Contador

GERALDO CONTABILIDADE F:3241-3375

Detetives

DETETIVE FALCÃO Investigações em geral.3081.3904.

DETETIVE SANTOS - Investigações em geral, ética, segurança e sigilo. F: 3662.5145/9969.4544

6 NEGÓCIO & OPORTUNIDADE

6.2 Comunicados, Recados e Editais

Convocações

ABANDONO DE EMPREGO Convidamos o SR. ALEXSANDRO GALVÃO, portador da CTPS Nº 0030728 - Série 0009, a comparecer em nosso escritório, a fim de retomar ao emprego ou justificar as faltas desde o dia 01 de dezembro de 2011, no prazo de 72 horas a partir desta publicação, sob pena de ficar rescindido, automáticamente o contrato de trabalho, nos termos do art. 482 da CLT. Cesan Construtora e Emp. St. Antonio Ltda, Rua Camile Alves nº 2032, Candelária, CEP 59.066-090 - Natal (RN).

6.2 Convocações

ABANDONO DE EMPREGO Convidamos o SR. FANTONE HENRY FILGUEIRA MARIA, portador da CTPS Nº 0010532 - Série 0014, a comparecer em nosso escritório, a fim de retomar ao emprego ou justificar as faltas desde o dia 01 de dezembro de 2011, no prazo de 72 horas a partir desta publicação, sob pena de ficar rescindido, automáticamente o contrato de trabalho, nos termos do art. 482 da CLT. Cesan Construtora e Emp. St. Antonio Ltda, Rua Camile Alves nº 2032, Candelária, CEP 59.066-090 - Natal (RN).

ABANDONO DE EMPREGO Convidamos o SR. ERNANDES SEVERO DE FARIAS, portador da CTPS Nº 0071973 - Série 00003, a comparecer em nosso escritório, a fim de retomar ao emprego ou justificar as faltas desde o dia 01 de dezembro de 2011, no prazo de 72 horas a partir desta publicação, sob pena de ficar rescindido, automáticamente o contrato de trabalho, nos termos do art. 482 da CLT. Cesan Construtora e Emp. St. Antonio Ltda, Rua Camile Alves nº 2032, Candelária, CEP 59.066-090 - Natal (RN).

Mitsticos

PREVISÕES PARA 2012 Joana D'arc.Falo tudo em uma só consulta.Trago seu amor de volta. Trabalho para todos os fins. Resultado garantido.3672-4521/3661-7211/8873-3093

TRAGO SEU AMOR DE VOLTA Felicidade é um direito seu. Trabalhos p/ todos fins,União de casais e outros. 3605-5051/9660-0747

6.4 Oportunidades

Negócios

RELÓGIO DE PONTO ELETROPOIT .Vendas e locação. ligue: 4141-0644/9431-0527

VENDO CARRO 3 EM 1 - Baurú, cachorro-quente e batatinha. F.: 8732.3305

6.5 Telecomunicações

Serviços

DELTA TEC. Venda/locação e manut. de rádios e etc.32064197

6.6 Turismo

Excursões

BETEL TUR Aéreo GOL e TAM a partir R$ 439,00. Compramos Milhas. F: 3201-5699/9969-4101

PCTE AÉREO PARA SEMANA SANTA Na Canção Nova, city tour em São Paulo Capital, Aparecida do Norte, Campos do Jordão, Guaratinguetá, Comunidade Betânia. 3221-3777/8813-1484 jbs tur

TAM/GOL Promocional.HELDER. F: 9990-4474

6.8 Sexy Shop

Acompanhantes

NANDA Lourinha c/local.9607.2946

Lojas

WWW.SEDUZASEX.COM.BR F:2010-9450/8733-4020

PREFEITURA MUNICIPAL DE GOVERNADOR DIX-SEPT ROSADO/RN
EXTRATO DE CONTRATO

ORIGEM: Tomada de Preço Nº 001/2012 FMS
CONTRATANTE: Prefeitura Municipal de Governador Dix-Sept Rosado/RN
CONTRATADO: C L CONSTRUÇÕES E SERVIÇOS LTDA, inscrita no CNPJ(MF) CNPJ 10.634.109/0001-34
OBJETO.....:EXECUÇÃO DE SERVIÇOS DE Construção de uma Unidade Básica de Saúde na Comunidade de Gangorrinha no Município de Governador Dix - Sept Rosado/RN
VALOR TOTAL.....: R$ 246.371,38 (duzentos e quarenta e seis mil, trezentos e setenta e um reais e trinta e oito centavos)
PROGRAMA DE TRABALHO.....: Exercício 2012 Projeto 0802.103020075.1.045 CONSTRUÇÃO, AMPL.E REF.DE UNID.SAUDE , Classificação econômica 4.4.90.51.00 OBRAS E INSTALAÇÕES, Subelemento 4.4.90.51.99, no valor de R$ 246.371,38 VIGÊNCIA..: 01 de Março de 2012 a 01 de Agosto de 2012
DATA DAASSINATURA.....: 01 de Março de 2012

PREFEITURA MUNICIPAL DE GOVERNADOR DIX-SEPT ROSADO/RN
EXTRATO DE HOMOLOGAÇÃO E ADJUDICAÇÃO
TOMADA DE PREÇO Nº 001/2012 FMS

A Prefeita Municipal de Governador Dix-Sept Rosado/RN HOMOLOGA a Tomada de Preço nº 001/2012 FMS e ADJUDICA o objeto, EXECUÇÃO DE SERVIÇOS DE Construção de uma Unidade Básica de Saúde na Comunidade de Gangorrinha no Município de Governador Dix - Sept Rosado/RN á empresa C L CONSTRUÇÕES E SERVIÇOS LTDA, inscrita no CNPJ(MF) CNPJ 10.634.109/0001-34 que apresentou o preço global de R$ 246.371,38 (duzentos e quarenta e seis mil, trezentos e setenta e um reais e trinta e oito centavos), obedecendo ao disposto no Artigo 43, Inciso VI da Lei Federal nº 8.666 de 21 de junho de 1993, e suas alterações posteriores que lhe foram introduzidas.

GOVERNADOR DIX-SEPT ROSADO - RN, 01 de Março de 2012 .
Lanice Ferreira de Macedo
PREFEITA MUNICIPAL

Poder Judiciário do Estado do Rio Grande do Norte
Comarca de Natal
Juizo de Direito da 19ª Vara Cível

Processo 0020335-59.2010.8.20.0001
Ação: Procedimento Sumário / Usucapião
Autores: Hellen Bilro da Costa e outra.
Réus: Manoel de Macedo Brito e outros.
Citandos: Os réus Manoel de Macedo Brito e sua esposa Antônia Fernandes de Medeiros Brito; Alcides Araújo e sua esposa Guiomar Pinheiro Araújo; Petrônio dos Santos Lima e sua esposa Ilze Fernandes Vilar dos Santos Lima; Nagib Assad Salha e sua espôsa Siham Assad Salha; Luiz Noya Volfzon e sua esposa Esther Volfzon, em lugar incerto e não sabido, na forma do art. 942 e 232, IV, CPC.
Finalidade: Responder a ação no prazo de trinta dias a contar da fluência do prazo do edital, sob pena de revelia, ficando ainda advertidos na forma do art. 285, do CPC.
Objeto: Salas 205 e 206 do encravadas na Rua João Pessoa, esquina da Vigário Bartolomeu, 635, Cidade Alta, Natal/RN, Ed. 21 de Março.
Advertência: Não sendo contestada a ação, presumir-se-ão aceitos, como verdadeiros, os fatos articulados pelos autores.
Dado e passado nesta Comarca de Natal, Capital do Estado do Rio Grande do Norte, aos 03 de fevereiro de 2012.

Terezinha de Jesus Goes Pereira da Silva, Diretora da Secretaria.
Nilson Roberto Cavalcanti Melo. Juiz de Direito.

FUNDAÇÃO NORTE-RIO-GRANDENSE DE PESQUISA E CULTURA
AVISO DE LICITAÇÃO
TOMADA DE PREÇO 001/2012

A FUNPEC torna público para conhecimento dos interessados, que no dia 23 de março de 2012, às 09h (horário de Brasília) , na sede da FUNPEC - CPL, situada no Campus Universitário, s/n, Lagoa Nova – Natal/RN, realizar-se-á licitação, Tomada de Preço 001/2012, cujo objetivo é a complementação da construção do prédio para os Laboratórios Lamtre e Catre no Centro de Ciências Exatas e da Terra da UFRN.

Valor estimado: R$ 152.144,69 (Cento e cinqüenta e dois mil, cento e quarenta e quatro reais e sessenta e nove centavos). O edital com as demais especificações e detalhes encontra-se à disposição dos interessados, na sede ou no site da FUNPEC, no Horário das 08:00h. às 12:00h. e das 14:00h às 18:00h, de Segunda a Sexta – feira, através do fone: 84 3092-9200, ou através do site: www.funpec.br.

Natal/RN, 29 de fevereiro de 2012.
IÊDO MEDEIROS JÚNIOR
PRESIDENTE DA CPL-FUNPEC.

PODER JUDICIÁRIO DO ESTADO DO RIO GRANDE DO NORTE
JUÍZO DE DIREITO DA 7.ª VARA CÍVEL – COMARCA DE NATAL

Processo: 0402448-94.2010.8.20.0001
Ação: ORDINÁRIA
Autor: Maximum Home Service
Réu: Vera Lúcia de Carvalho

EDITAL DE CITAÇÃO - ORDINÁRIA
PRAZO 30 (TRINTA) DIAS

CITANDO: Vera Lúcia de Carvalho – CPF/MF n.º 719.382.067-20 em lugar incerto e não sabido.

FINALIDADE: Citação da parte requerida, para, querendo, contestar a ação no prazo de 15 (quinze) dias

ADVERTÊNCIA: Não sendo contestada a ação, presumir-se-ão aceitos, como verdadeiros, os fatos articulados pelo autor. (Art. 285 CPC).

Natal (RN), 27 de janeiro de 2012
Cleofas Coelho de Araújo Júnior
Juiz de Direito Auxiliar

CONVOCAÇÃO

O Diretor Administrativo do Hospital do Coração de Natal Ltda., em cumprimento ao Contrato Social e as suas atribuições estatutárias, convoca os sócios quotistas desta empresa a participarem de uma **Assembleia Geral Ordinária**, a realizar-se em:

DATA: 12/02/2012 às 19h – LOCAL: Auditório do Hospital do Coração de Natal – ENDEREÇO: Rua Auris Coelho, 235, Lagoa Nova, Natal-RN

Com os seguintes assuntos:
1. Apresentação do Balanço Patrimonial encerrado em 31 de Dezembro de 2011;
2. Apresentação do Relatório das Atividades do Conselho Técnico;
3. Apresentação do Relatório das Atividades da Diretoria incluindo metas e investimentos para 2012/2013;
4. Definição dos Valores do Pró-labore da Diretoria e Conselho Técnico;
5. Eleições da Diretoria e do Conselho Técnico;
6. Deliberação sobre proposta de alterações estatutárias, referentes às claúsulas 7ª; 8ª; 9ª; 10ª e 12ª, conforme avaliação do Conselho Técnico e Diretoria Executiva.

Natal, 29 de fevereiro de 2012.
Dr. Nelson Solano Vale
Diretor Administrativo

PODER JUDICIÁRIO DO ESTADO DO RIO GRANDE DO NORTE
JUÍZO DE DIREITO DA PRIMEIRA VARA CÍVEL
SECRETARIA DA PRIMEIRA VARA CÍVEL

EDITAL DE CITAÇÃO COM O PRAZO DE 20 (VINTE) DIAS

O DOUTOR Sérgio Augusto de Souza Dantas, Juízo de Direito Auxiliar da Primeira vara Cível da Comarca de Natal, Estado do Rio Grande do Norte,

FAZ SABER, a todos quantos o presente Edital virem ou dele conhecimento tiverem, expedido nos autos de nº 0404332-61.2010.8.20.0001, Procedimento Ordinário, em que é Autor O Paredão da Construção Ltda ME e Réus F. Nunes Factoring Fomento Mercantil Ltda e JR Gonçalves da Rocha Filho, que pelo presente Edital, CITA JR Gonçalves da Rocha Filho, empresa cadastrada no CNPJ nº 00.510.913/0001-58, tendo como último endereço conhecido na Av. Pres. Getúlio Vargas, 309 – Centro, Parnamirim/RN, atualmente em lugar incerto e não sabido, para, integrar a relação processual, e, caso queira, contestar os termos da inicial no prazo de 15 (quinze) dias, sob pena de revelia. E para que chegue ao conhecimento de todos mandou expedir o presente Edital, que será afixado no lugar de costume desta Secretaria e publicado na forma da lei. Dado e passado nesta cidade de Natal, aos 29 de Novembro de 2011. Eu, Dinara Câmara da Silva e Paiva ( ), Diretora de Secretaria, subscrevo e vai assinado pelo MM Juiz.

Sérgio Augusto de Souza Dantas
Juiz de Direito

PODER JUDICIÁRIO DO ESTADO DO RIO GRANDE DO NORTE
JUÍZO DE DIREITO DA PRIMEIRA VARA CÍVEL
SECRETARIA DA PRIMEIRA VARA CÍVEL

EDITAL DE CITAÇÃO COM O PRAZO DE 20 (VINTE) DIAS

O DOUTOR Sérgio Augusto de Souza Dantas, Juízo de Direito Auxiliar da Primeira vara Cível da Comarca de Natal, Estado do Rio Grande do Norte,

FAZ SABER, a todos quantos o presente Edital virem ou dele conhecimento tiverem, expedido nos autos de nº 0410495-57.2010.8.20.0001, Procedimento Ordinário, em que é Autor O Paredão da Construção Ltda ME e Réus F. Nunes Factoring Fomento Mercantil Ltda e JR Gonçalves da Rocha Filho, que pelo presente Edital, CITA JR Gonçalves da Rocha Filho, empresa cadastrada no CNPJ nº 00.510.913/0001-58, tendo como último endereço conhecido na Rua Pres. Getúlio Vargas, 309 – Centro, Parnamirim/RN, atualmente em lugar incerto e não sabido, para, integrar a relação processual, e, caso queira, contestar os termos da inicial no prazo de 15 (quinze) dias, sob pena de revelia. E para que chegue ao conhecimento de todos mandou expedir o presente Edital, que será afixado no lugar de costume desta Secretaria e publicado na forma da lei. Dado e passado nesta cidade de Natal, aos 29 de Novembro de 2011. Eu, Dinara Câmara da Silva e Paiva ( ), Diretora de Secretaria, subscrevo e vai assinado pelo MM Juiz.

Sérgio Augusto de Souza Dantas
Juiz de Direito

EXPLORAÇÃO SEXUAL DE CRIANÇAS E ADOLESCENTES É CRIME.

DISQUE DENÚNCIA
0800 84 2999
9765

Labim/UFRN



FÁBIO PACHECO
fabiopacheco.rn@dabr.com.br

driblecurto

Café com leite

Para minha decepção e de milhares de brasileiros, Ricardo Teixeira amanheceu no cargo. O homem está disposto a fechar 25 anos de presidência para tristeza dos que ainda sonham com um futebol brasileiro mais forte e transparente. A grande verdade da reunião extraordinária é que o levante contra o Todo-Poderoso ruiu antes do encontro. Presidente de federações com maior envergadura, casos de Minas, Rio, Bahia e Rio Grande do Sul incendiaram os bastidores do encontro, prometendo uma ofensiva contra Ricardão, já que estavam ameaçados de ver um paulista no comando, o vice José Maria Marin, apadrinhado do chefão. Mas estranhamente, inexplicavelmente, os rebeldes se calaram na hora do vamo ver e muita coisa pode ter rolado antes do encontro, como um acordo amigável na famosa sala do café com leite ou quem sabe um recuo estratégico de Teixeira. O problema é que a verdade de nunca virá a tona, enquanto isso nossos clubes seguem endividados, em crise técnica nos gramados e o pior de tudo, nas mãos da CBF, ou melhor, de Ricardo Teixeira e seus miquinhos amestrados.

Jiu-jitsu
O atleta potiguar Bruno Ramos vai disputar nesse final de semana uma vaga para o tão sonhado campeonato mundial de jiu-jitsu em Abu Dhabi, no mês de abril. A seletiva será na cidade de Gramado, na Serra gaúcha. Bruno é da academia Gracie Barra e treina com os professores Itacio Lisboa, Zé Radiola e Thiago Macêdo.

Curió
Lúcio Curió acertou contrato com o América até o final do ano. O atacante, autor de 30 gols com a camisa alvirrubra, é a maior contratação do clube para o segundo turno do Estadual e Série B. Dizem que seus ganhos ficaram em torno de R$ 30 mil.

Lembranças
O ABC vai enfrentar o Trem do Macapá no estádio Glicério Marques, mesmo local onde o América empatou com o São José e depois acabou derrotado e eliminado no jogo da volta da Copa do Brasil de 2011. Naquela ocasião, Francisco Diá entregou o cargo. Vale lembrar que o desafio deste ano contra o Horizonte não será nada fácil, o Galo é o terceiro colocado do campeonato cearense.

INDICAÇÃO

Dois jogadores chamaram a atenção na final do primeiro turno do Gauchão: os meias Clayton, do Novo Hamburgo, e Wangler, do Caxias, ambos com 19 anos. A diretoria do América deve ter prestado atenção, já que estava de olho no técnico Paulo Porto que montou um time em 60 dias e conquistou o título.



Caio Gomez/CB/D.A Press

METADE GARANTIDA
O Ministério do Esporte vai liberar R$ 800 mil para as obras de ampliação do estádio Nazarenão, mais da metade do valor do projeto. Um pontapé inicial muito importante para o futuro do América na Série B. O problema agora é agilizar a licitação o mais rápido possível, pois o Brasileiro começa no dia 19 de maio.

SURPRESA
A largada do segundo turno teve como grande surpresa a vitória do Alecrim por 2 a 0 sobre o sempre perigoso time do Assu. Com gols de Wigor e Paulinho, o time de Baltazar Germano dá mostras de recuperação no campeonato. Detalhe, essa foi a segunda vitória alviverde em todo o campeonato.

Desafio nas pistas

Pilotos do RN disputam Copa das Federações de Kart

Ascom/Divulgação



Sete pilotos potiguares participarão das provas no Kartódromo Internacional da Serra, no Espírito Santo

A primeira edição da Copa das Federações de Kart será realizada de 6 a 10 deste mês, no Kartódromo Internacional da Serra, município localizado na região metropolitana de Vitória (ES). Um grupo de pilotos filiados à Federação Potiguar de Automobilismo está pronto para viajar para mais este desafio nas pistas. André Flor (Graduados), Nilo Mateus (Mirim), Frederick Almeida (Mirim), Guilherme Barreto (Cadete), Gabriel Rebouças (Júnior Menor), Marcelo Filho (Sênior) e Luizinho (Sênior) vão defender do Rio Grande do Norte nesta competição.

Guilherme Barreto, 10 anos, estreou no kart em 2011 e foi uma das revelações da temporada, alcançando o vice-campeonato estadual na categoria Cadete, credenciando-se para a Copa das Federações. "Intensifiquei os treinos no Kartódromo de Natal nos últimos dias e espero que a experiência seja bastante enriquecedora", conta Guilherme. Sesimar Correia, presidente da FPA-RN, parabeniza a CBA pela iniciativa de reunir os melhores pilotos de todas as Federações em um grande evento de abertura da temporada. "Estamos levando novos talentos para esta disputa e acreditamos muito no potencial destes garotos", lembra Sesimar.

A abertura dos trabalhos da Copa das Federações está marcada para a próxima terça-feira, dia dedicado à lacração de chassis e motores, verificação de equipamentos e serviços e de apoio. As definições de título e a cerimônia de entrega de prêmios estão marcadas para o sábado (10), quando também acontece a seletiva para definir o representante brasileiro para a 2ª Copa das Américas, competição marcada para agosto, no México. "Essa prova especial dará ainda mais importância à programação da 1ª Copa das Federações de Kart, cuja premiação em dinheiro chega a R$ 100 mil", declarou Rubens Gatti, presidente da Comissão Nacional de Kart da CBA. A Copa das Federações terá disputa nas categorias Mirim, Cadete, Júnior Menor, Júnior, Mirim e Novatos.

F-INDY

BARRICHELLO ASSINA CONTRATO

O piloto Rubens Barrichello anunciou ontem, em evento realizado em São Paulo, que vai participar da temporada 2012 da Fórmula Indy. O brasileiro assinou contrato com a KV para participar do campeonato após não conseguir permanecer na Fórmula 1, o que havia deixado o seu futuro no automobilismo indefinido. Na escuderia, Barrichello será companheiro de equipe do também brasileiro Tony Kanaan, que é seu amigo pessoal. A KV tem o ex-piloto Jimmy Vasser como chefe e um de seus donos. Kevin Kalkhoven é o outro proprietário da equipe, que compete na Fórmula Indy desde 2008, quando a categoria foi unificada com a Champ Car. Aos 39 anos, Barrichello é recordista em provas disputadas na Fórmula 1, participou de 19 temporadas e foi vice-campeão do Mundial de Pilotos da Fórmula 1 em 2002 e 2004 e competiu na última temporada pela Williams. A equipe inglesa, porém, decidiu não mantê-lo para 2012 e o substituiu pelo também brasileiro Bruno Senna. Sem vaga na Fórmula 1, Barrichello foi convidado por Kanaan para participar de testes da Indy pela KV. Pela equipe comandada por Vasser, o brasileiro participou de treinos nos circuitos de Sebring, na Flórida, e Sonoma, na Califórnia, antes de ter a sua contratação oficializada.

Labim/UFRN

EDITOR >> Fábio Pacheco (fabiopacheco.rn@dabr.com.br) esportes.rn@dabr.com.br

Natal vai receber nova vistoria

Comitê Organizador visita obras da Arena das Dunas no dia 12

COPA Brasil 2014

Hana Dourado
Especial para o DN

O Comitê Organizador Local da Copa de 2014 (COL), divulgou as datas das vistorias dos campos oficiais das sedes da Copa de 2014. Duas cidades já passaram pela inspenção: Porto Alegre e Curitiba, enquanto Natal será a penúltima sede a ser vistoriada, no dia 12 de março. Após essa etapa de vistorias, o comitê fará um relatório e dará um prazo paras as 12 cidades sedes se adequarem a tempo para a Copa das Confederações e o jogos do Mundial.

O Comitê Organizador de Natal começou as preprações, já entrou em contato com a OAS e está preparando uma série de reuniões com a Prefeitura e o Governo do Estado. Demétrio Torres, secretário Extraordinário da Copa, terá 10 dias para se preparar e provar ao gerente da Fifa e responsável da Copa 2014, Fúlvio Dalilas, que está seguindo o cronograma, indo de encontro com o relatório expedido pelo TCU (Tribunal de Contas da União) no final de fevereiro, onde dizia que Natal é uma das cidades sedes mais atrasadas em relação a construção dos estádios, além do aeroporto de São Gonçalo, do novo porto e os trabalhos de mobilidade urbana. O TCU chegou a colocar a Arena das Dunas como um possível "Elefante Branco".

Segundo o relator, ministro Valmir Campelo, a arena é um dos estádios que correm mais riscos de serem subutilazados após os jogos do mundial devido o risco de rentabilidade da Arena não cobrir os custos de sua manuntenção. Com apenas 11% das obras concluídas, Natal segue em último se comparada com o restante das outras sedes. Estádios que deram início as obras depois da capital potiguar já conseguiram se manter muito a frente e estão acelerando cada vez mais o processo de construção. Para Demétrio Torres, a cidade continua no cronograma e não é preciso se preocupar com as declarações feitas pelo TCU.

Eduardo Maia/DN/D.A Press



Relatório do TCU apontou Natal como uma das cidades-sedes mais atrasadas nas obras para a Copa

ABC

Mistão alvinegro pode ser mantido

ESTADUAL 2012 Rio Grande do Norte

Sem a presença de Leandro Campos, que viajou ao Sul do país para resolver problemas pessoais, o time alvinegro se reapresentou na tarde de ontem. A comissão técnica abecedista designou uma série de treinos leves para os jogadores que disputaram o jogo contra o Baraúnas e treino físico em campo reduzido para o restante do grupo. Seguem ainda ainda no departamento médico os jogadores Murilo, Léo Gamalho, Jérson, Renatinho Potiguar e Berg, só no final da tarde de hoje sairá uma posição sobre a liberação dos jogadores para o jogo de domingo contra o Corintians, no estádio Marizão, em Caicó.

Antes da viagem, Leandro Campos declarou que ainda não sabe se o time que entrará em campo será misto ou time titular, tudo depende do departamento médico. Visando em primeiro lugar a estreia do ABC pela Copa do Brasil, o técnico alvinegro está preocupado com a possibilidade de lesões dos jogadores no jogo contra o Corintians, ao mesmo tempo que fica preocupado com a possibilidade dos jogadores titulares ficarem sem ritmo, caso eles sejam poupados para enfrentar o Trem de Macapá. O time definitivo para o segundo jogo do returno só será definido após os treinamentos de hoje e a avaliação de departamento médico, a comissão técnica deve se pronunciar amanhã.

Ana Amaral/DN/D.A Press



Lateral Berg voltou a sentir antiga lesão e pode ficar de fora do jogo contra o Coríntians de Caicó, no domingo

América

O presidente do América, Alex Padang, ainda não definiu o novo técnico do time, mas declarou que na segunda-feira haverá uma reunião entre ele, Leandro Sena, superitendente do América e o técnico interino Carlos Moura Dourado. Essa reunião deixa em aberto a possibilidade de Moura ser contratado oficialmente como treinador. Falando ainda sobre mudanças no clube, Padang declarou que não há a possibilidade de novas dispensas no América por essa semana e que tudo deve só vai ser avaliado depois de sua volta de viagem. Somente na semana que vem serão especulados novos contratados ou dispensados. Mauro e Júnior Xuxa foram liberados pelo departamento médico e pode jogar no domingo.

COPA NORDESTE

AINDA FALTA PERNAMBUCO ASSINAR

Após a assembleia convocada por Ricardo Teixeira na última quarta-feira, que tinha como intuito redefinir parcialmente o estatuto da CBF, o presidente da FNF, José Vanildo, declarou que o cronograma planejado saiu de acordo com o esperado. A assembleia tinha como pauta a modificação das datas das eleições para o presidente da CBF, além de determinar uma eleição caso, haja a renuncia de algum dos comandantes da entidade. Todos os tópicos apresentados no projeto foram acatados por unanimidade, José Vanildo ainda declarou, que os pontos trabalhados na assembleia não estão bem definidos enquanto se trata das federações e suas próprias eleições. Nesse caso, a FNF prefere não tomar direcionamento até que tudo esteja esclarecido. Um tópico importante levantado na reunião entre as federações, foi a volta da Copa de Nordeste, todas as federações acataram o retorno do torneio e falta somente a federação do estado de Pernambuco assinar um documento oficializando a decisão. A Copa do Nordeste voltará em 2013 e o vencedor terá uma vaga garantida na Copa Sulamericana.

Labim/UFRN

DIÁRIO de NATAL

SÁBADO Natal, 3 de março de 2012 | www.diariodenatal.com.br | R$ 1,00

FUNDADOR DOS DIÁRIOS ASSOCIADOS: ASSIS CHATEAUBRIAND

SAÚDE PÚBLICA EM NATAL ENTRE MELHORES DO NE

De acordo com avaliação feita pelo Ministério da Saúde em todas as capitais brasileiras, Natal figura como uma das três melhores do Nordeste e a 11ª do país, no que se refere ao acesso e à qualidade dos serviços prestados em saúde pública. Índice de Desempenho do SUS (IDSUS) foi superior à média do país. PÁGINA 2

NA JUSTIÇA // Os Ministérios Públicos Federal e Estadual pediram o bloqueio de R$ 7 milhões da prefeitura de Natal até que sejam concluídas as obras de drenagem do bairro de Capim Macio e a recuperação da Zona de Proteção Ambiental 5, conhecida como Lagoinha. Os promotores defendem que o valor seja usado para pagamento dos contratos relativos às obras, que custariam R$ 12 milhões. PÁGINA 6

MP QUER OBRIGAR PREFEITURA A CONCLUIR OBRA EM C. MACIO

Mais de



Camila Soares/Divulgação

100 MULTAS

Semob intensifica fiscalização por estacionamento irregular e faz mais de 100 notificações em uma só noite. Promessa é de manter rédeas curtas. PÁGINA 10

Revitalização



Carlos Santos/DN/D.A Press

Símbolo dos tempos áureos da Praia do Meio, o Hotel Reis Magos já tem assegurados recursos para a realização da esperada reforma. PÁGINA 7

Gustavo Ribeiro/Divulgação



NA BERLINDA // O empreendimento Nimbus Residence, da MRV, é líder em reclamações no Procon/RN. PÁGINA 5

DESVIOS EM FUNDAÇÃO

Secretário e mulher de Luiz Almir são condenados por peculato

PÁGINA 4

GREVE MUNICIPAL

Sinte insiste em paralisação e marca para o dia 14

PÁGINA 7

ISSN 1415-4560

redação 4009.0150 atendimento ao assinante 4009.0220 classificados 4009.0200 comercial 4009.0173

DIÁRIOS ASSOCIADOS

Labim/UFRN

PROGRESSISTAS

Começa o encontro de blogueiros

Teve início na noite de ontem, prosseguindo até amanhã, o I Encontro de Blogueiros Progressistas da Grande Natal, no auditório do IFRN Cidade Alta. A mesa de abertura, cujo tema foi "Blogosfera e Liberdade de Expressão", contou com as presenças dos jornalistas Amaury Ribeiro Jr., autor do livro A Privataria Tucana, e Leandro Fortes, da revista Carta Capital, além da historiadora Conceição Oliveira, coordenadora nacional do movimento BlogProg, que visa estimular a democratização da comunicação.

Na mesma noite, por volta das 21h, houve sessão de autógrafos do livro 'A Privataria Tucana', obra que se tornou um fenômeno de vendas em todo o país.

Quem ainda deseja participar, deve entrar em contato com o e-mail rnblogprog@gmail.com para saber a disponibilidade de vagas. As inscrições são gratuitas.

O evento segue hoje com quatro mesas, a partir das 10h, contando com nomes como Marcos Silva (USP), Arnon de Andrade (UFRN), Cláudia Santa Rosa (IDE), Tácito Costa (Substantivo Plural), dentre tantos. São debates sobre o mau uso das redes, cultura, educação e rumos do desenvolvimento da Grande Natal. O evento é uma iniciativa de militantes e ativistas dos direitos humanos e pela democratização da comunicação, dentre outras causas, e conta com o apoio do #RNBlogProg (www.rnblogprog.org), IFRN Cidade Alta, Sinsenat e H3 Odonto Home Care.

índice

economia	05
cidades	06
muito	11
social	12
televisão	13
passatempo	14
brasil&mundo	15
opinião	17
esportes	24

otempohoje

NATAL // Nublado a parcialmente nublado com possibilidade de chuva em áreas isoladas.

RIO GRANDE DO NORTE // Nublado a parcialmente nublado com possibilidade de chuva em áreas isoladas.

tábuademarés

	00:23	1.7
	12:54	1.8
LUA Crescente	06:36	0.9
	19:17	0.7

Natal fica em 3º lugar no ranking do SUS no Nordeste

O Índice de Desempenho foi divulgado na última quinta-feira pelo ministro da Saúde, Alexandre Padilha

Eduardo Maia/DN/D.A Press



Prefeita Micarla de Sousa credita o desempenho da capital à decisão de privilegiar a saúde no primeiro ano de mandato

O ministro da Saúde, Alexandre Padilha, apresentou na última quinta-feira, em Brasília, o Índice de Desempenho do SUS (IDSUS 2012), ferramenta que avalia o acesso e a qualidade dos serviços de saúde no país. Criado pelo Ministério da Saúde, o IDSUS 2012 avaliou, entre 2008 e 2010, os diferentes níveis de atenção (básica, especializada ambulatorial e hospitalar e de urgência e emergência), verificando como está a infraestrutura de saúde para atender às pessoas e se os serviços ofertados têm capacidade de dar as melhores respostas aos problemas de saúde da população.

Dentro desta avaliação, Natal pode comemorar, uma vez que ficou, no Brasil, em décimo primeiro lugar, ficando à frente de capitais como Rio de Janeiro e Brasília, e no Nordeste, em terceiro lugar, com o índice de 5,90 - praticamente empatado com capitais como Recife (5,91) e São Luís (5,94) e à frente de Salvador, Fortaleza, João Pessoa, Aracaju, Teresina e Maceió.

Segundo a prefeita Micarla de Sousa, "a colocação de Natal se deve ao trabalho da gestão, focado nos benefícios para a saúde pública com a expansão dos postos de atendimento médico, a implantação de Unidade de Pronto Atendimento (UPA) e a modernização no armazenamento dos medicamentos". A prefeita disse que no primeiro ano do seu governo, fez questão de "cuidar da saúde dos natalenses, com a UPA e os AMES, afinal, nada pode ser feito sem estar com a saúde em dia".

Já a secretária de Saúde do município, Maria do Perpétuo Socorro, disse ter recebido a notícia sobre a avaliação da saúde pública em Natal com humildade e satisfação. "E satisfação por estarmos em terceiro lugar entre as capitais nordestinas, empatada com São Luís e Recife e em 11º lugar entre as 27 capitais brasileiras".

AMIGOS DA ARCA

Projeto leva livros para o meio rural do RN

Na tarde de ontem, no Palácio da Cultura, foi lançada a campanha "Amigos da Arca", uma parceria da Secretaria de Assuntos Fundiários e Apoio à Reforma Agrária (Seara) com o Programa Nacional de Bibliotecas Rurais Arca das Letras. A campanha vai até o início de abril e busca arrecadar a maior quantidade possível de livros para as regiões rurais de todo o Estado.

O acesso da leitura para as pessoas que moram nas regiões rurais de todo o país sempre foi um problema. Tentando melhorar esta realidade é que nasceram os "Amigos da Arca". A coordenadora do projeto, Ceres Pereira, acredita que a ação traz muitos frutos para as famílias beneficiadas. "Sempre procuramos desenvolver essas atividades. Fizemos isso em outros governos e acabou dando certo. Agora chegou o momento de renovar os livros e levar novas leituras para população rural", destacou.

São 679 das chamadas "Bibliotecas Rurais", pequenas arcas onde ficam localizados os livros e que estão espalhadas por 114 municípios de todo o Rio Grande do Norte. Mais de 50 mil famílias são beneficiadas pelo projeto. Diferente das bibliotecas normais, onde uma pessoa pode pegar livros emprestados, as "Bibliotecas Rurais" funcionam com uma espécie de orador. "Ele (o orador) é responsável por realizar os encontros e atividades entre as famílias. São nestes momentos que eles se sentam e acompanham as leituras dos livros", afirmou Rodrigo Fagundes, titular da Seara.

Sendo realizado até o início de abril, os "Amigos da Arca" 12 pontos de coletas: Banco do Nordeste, Petrobras, Carrefour, Emparn, Sebrae, Idema, Banco do Brasil, Fundação José Augusto/Secretaria de Cultura, Incra, Faern/Senar, SEJUC e SEEC.

Antes mesmo do lançamento do projeto na tarde de ontem, as doações já haviam começado. "Os nossos parceiros já doaram mais de 8 mil livros para as bibliotecas. Até o fim do projeto eu acredito que o número de doações pode até dobrar", disse Ceres, que ainda lembrou que qualquer tipo de leitura pode ser doada.

"Pode ser qualquer um. Livros, revistas, revistas em quadrinhos. O Importante é levar leitura para as pessoas que mais precisam. Não importa o tipo que seja. Queremos que essas famílias se interessem pela leitura".

Labim/UFRN

EDITOR >> Edilson Braga (edilsonbraga.rn@dabr.com.br) politica.rn@dabr.com.br

Procurador eleitoral acha que partidos deviam fazer o filtro

sA Lei da Ficha Limpa impede candidaturas de pessoas condenadas pela justiça, em decisão colegiada

Allan Darlyson
allandarlyson.rn@dabr.com.br

Com a aprovação da Lei Complementar 135/10, conhecida como Lei da Ficha Limpa, com sua aplicação já nas eleições deste ano, surgiram dúvidas sobre quem pode ou não ser candidato. A lei virou objeto de disputa eleitoral, os grupos políticos começam a preparar novas alternativas para o caso de seus pré-candidatos serem impedidos de disputar a eleição. Sem dúvida, a Lei da Ficha Limpa é o ingrediente que vai movimentar as eleições 2012.

A lei impede candidaturas de pessoas condenadas pela justiça, em decisão colegiada, por praticarem crimes de corrupção, abuso de poder econômico, homicídio e tráfico de drogas. Publicada no dia 4 de junho de 2010, a lei também amplia os casos e o período de inelegibilidade, estabelecendo em oito anos o tempo em que o político fica impedido de se candidatar quando for condenado por crimes eleitorais, hediondos, contra o meio ambiente, racismo e outros.

Sancionada sem vetos pelo presidente Luiz Inácio Lula da Silva, a Ficha Limpa alterou a Lei Complementar 64/90, para incluir hipóteses de inelegibilidade que visam proteger a probidade administrativa e a moralidade no exercício do mandato. Anteriormente, o tempo de inelegibilidade para pessoas condenadas pela justiça variava de três a oito anos. Pela Ficha Limpa, o prazo geral fixado para inelegibilidade passou a ser de oito anos para todos os casos, contanto que a condenação do político tenha sido proferida por órgão colegiado da justiça ou em decisão transitada em julgado (quando não pode mais haver recurso).

Outra exigência para tornar o candidato inelegível é que o condenado receba pena de mais de dois anos de prisão, devido a situações nas quais houve dolo. A lei surgiu a partir da iniciativa popular, com 1,6 milhão de assinaturas colhidas pelo Movimento de Combate à Corrupção Eleitoral. A partir dessa iniciativa, foi apresentado projeto de lei ao Congresso em setembro de 2009. O texto final foi aprovado pelo plenário do Senado no dia 19 de maio de 2010 e enviado à sanção presidencial.

Empossado na última quinta-feira, o novo procurador regional eleitoral do Rio Grande do Norte, Paulo Sérgio Rocha Júnior, explicou como o Ministério Público vai atuar para evitar as candidaturas de políticos enquadrados na Lei da Ficha Limpa. Ele informou que buscará certidões de todos os gestores e ex-gestores que possuem pendências judiciais para impugnar suas candidaturas. O procurador ressaltou, ainda, o papel que o Tribunal de Contas do Estado (TCE) terá no filtro de candidatos, daqui para frente. Veja a entrevista:

Ana Amaral/DN/D.A Press



Paulo Sérgio disse que o TCE terá um papel decisivo no filtro dos candidatos

entrevista >> Paulo Sérgio Rocha Júnior - procurador eleitoral

Com a aprovação da Lei da Ficha Limpa, o que muda na preparação da Procuradoria Regional Eleitoral para as eleições deste ano?
Há mudanças significativas. Para que alguém seja considerado "ficha suja", é preciso que se comprove que o candidato se enquadre em uma das hipóteses previstas na Lei da Ficha Limpa. Vai caber ao Ministério Público ir em busca dessas informações. Vamos em busca de documentos que comprovem o enquadramento nos quesitos previstos em lei. Se um pré-candidato foi condenado em segunda instância, por exemplo, o Ministério Pùblico vai atrás de uma certidão que comprove essa condenação. Dessa forma, com a documentação, vai ajuizar as ações cabíveis.

Ao tentar registro de candidatura, um político "ficha suja" tem automaticamente sua candidatura suspensa?
Existindo a documentação comprobatória disso, a rigor, a candidatura não pode sequer ser registrada, porque a lei o proíbe de se registrar. Caso um candidato nesta situação tente, existindo provas de que ele se enquadra nas hipóteses, a candidatura dele será imediatamente recusada.

Como se dá o processo de impugnação de um candidato "ficha suja"?
Depende. Pode ser pelo próprio Ministério Público, que está representado pelos promotores que atuam nas zonas eleitorais. Pode ser também pelos partidos opostos, candidatos de oposição, pode ser pelo eleitor. A fiscalização pode ser feita por parte de todos, de uma maneira geral. Se alguém que se enquadra naquelas hipóteses resolver concorrer, não só o Ministério Público, como partidos e demais candidatos podem apresentar as devidas objeções.

Há uma expectativa para que o julgamento de ações baseadas na Lei da Ficha Limpa ocorra mais rápido do que normalmente?
No que depender da Procuradoria Regional Eleitoral (PRE), eu vou me empenhar - já estou inclusive me mobilizando para isso - na tentativa de obter a maior quantidade de documentos referente aos pré-candidatos, para fornecer aos promotores eleitorais e, caso um dos políticos "ficha suja" tente registrar candidatura, os promotores já tenham em mãos a relação de quem não pode se candidatar e proíba a candidatura. Vou eu, como procurador regional eleitoral, buscar o mais rápido possível essa documentação, para dar maior celeridade ao processo.

O senhor considera que a Lei da Ficha Limpa atende todas as expectativas da população?
A própria discussão que foi travada em torno da Lei da Ficha Limpa mostra como ela é polêmica. Na minha visão, a Lei da Ficha Limpa é valiosíssima, muito importante. Foi um grande passo. Mas, eu ainda acredito que ela poderia ter ido além. No entanto, a sociedade evolui em passos e passos. Já foi um grande avanço. Espero que, a partir dela, o eleitor se torne mais consciente. Torço para que , daqui a três, quatro ou cinco anos, tenhamos um passo a mais ao rigor maior em relação àquelas pessoas que vão ocupar cargos públicos.

Se os partidos fizessem um filtro dos seus candidatos baseado na Lei da Ficha Limpa, facilitaria o trabalho do Ministério Público e da justiça?
Seria um enorme favor que os partidos fariam a si próprios, porque iriam minimizar gastos com advogados, tendo em vista que as candidaturas de "fichas sujas" serão naturalmente impugnadas. Então, vai ter aquela luta eleitoral desnecessária, nesses casos em que já se sabe que o candidato se enquadra numa daquelas hipóteses da Lei da Ficha Limpa. Os partidos verdadeiramente inteligentes agirão dessa forma. Sequer apresentarão nomes de candidatos "fichas sujas". Seria um ato de extrema lucidez e inteligência dos partidos políticos. Embora eu, particularmente, duvido muito de que isso vá acontecer.

Haverá uma determinação geral do Ministério Público referente aos casos de enquadramento na Lei da Ficha Limpa?
É tudo uma matéria de competência. Eleições municipais ocorrem nas zonas eleitorais. Então, tudo começa diante do promotor eleitoral e o juiz eleitoral. Não tem como existir algo de cima para baixo. Começa lá. Só que existe a Lei, que vale tanto para o juiz do Oeste como para o juiz de Natal. Presente um candidato que se enquadre naquelas hipóteses da Lei da Ficha Limpa, cabe ao Ministério Público, aos partidos, às coligações providenciar as diligências com as objeções para o juiz da Zona Eleitoral julgar.

Em que casos gestores e ex-gestores que tiveram contas rejeitadas pelo TCE podem se candidatar?
Tendo as contas rejeitadas pelo Tribunal de Contas, o candidato se enquadra em um dos incisos da Lei Complementar 135, ou seja, ele é um candidato "ficha suja". Inclusive, uma diligência que será providenciada é obter do Tribunal de Contas uma relação dos prefeitos e ex-prefeitos que tiveram suas contas rejeitadas em último grau, ou seja, sem direito a recurso. É importante que se realce o seguinte: só será considerado "ficha suja" quem tiver as contas rejeitadas em grau final. Enquanto houver recurso ou se estiver discutindo, ele não é impedido. Serão impugnados o que tiverem de maneira definitiva suas contas julgadas e rejeitadas. O segundo ponto é que isso dá ao Tribunal de Contas um papel muito importante. Muitos políticos não davam a devida importância à regulamentação dos recursos públicos porque uma rejeição de contas era algo quase que inócuo. Aplicava-se uma multa, mas não havia consequência prática nenhuma. Agora, tem. Essa rejeição, se for definitiva, pode tornar os políticos inelegíveis.

Labim/UFRN



ALUISIO LACERDA
aluisiolacerda@gmail.com

Ponteio

A conta da Saúde

Pela primeira vez nos últimos quinze anos o Ministério da Saúde anuncia medidas concretas para tentar salvar o Sistema Único de Saúde. Com base na infraestrutura de 60 cidades brasileiras foi analisado o atendimento ao cidadão a partir de um indicador que servirá de base até para futuros desembolsos financeiros. Notem que a presidente Dilma Rousseff já havia anunciado, logo nos primeiros dias de governo, que não liberaria mais recursos para a saúde antes de conhecer o que cada entre público vinha fazendo. Criado o indicador, cada gestor local que mostre serviço para justificar o aporte de mais verbas. Nenhuma surpresa na primeira avaliação. A principal novidade, no entanto, é a obrigatoriedade do uso do cartão SUS, inclusive para usuários de planos de saúde. Essa conta é gigantesca. Desde a gestão do então ministro José Serra que o Ministério da Saúde tenta fazer esse tipo de compensação. Todo mundo sabe que o paciente caro - aquele que necessita de longo período de internação - utiliza os hospitais públicos, mesmo com plano de saúde. Agora, após investimentos em tecnologia da informação, o SUS tomará conhecimento de todos os passos e o custo individual. O impacto da medida pode ser observado pelo prazo que o Ministério da Saúde concedeu às operadoras.

- Decreto da governadora Rosalba Ciarlini abre crédito suplementar no valor de R$ 3 milhões para a recuperação e revitalização da Cidade da Esperança. Recursos remanejados da rubrica de reserva de contingência.

- Entenda-se por reserva de contingência o dispositivo orçamentário previsto na Lei de Responsabilidade Fiscal, na hipótese exclusiva de expectativas de frustração de receita que podem comprometer o resultado fiscal.

- Outro decreto altera o Regulamento do ICMS, agora adequado às disposições do regime especial de tributação para construção, ampliação, reforma e modernização de estádios de futebol em função da Copa do Mundo.

- À exceção de Salvador e Fortaleza, onde as obras da Copa 2014 seguem o cronograma sem problemas, o governo federal abriu os cofres do BNDES para a construtora Andrade Gutierrez tocar a reforma do Beira-Rio.

ETANOL COMBUSTÍVEL

Resolução do Banco Central instituiu linha de financiamento para estocagem de etanol combustível. São R$ 2,5 bilhões do BNDES e R$ 2 bilhões originários da poupança rural. Os beneficiários são usinas, destilarias, cooperativas de produtores e empresas. No Rio Grande do Norte, o período de contratação vai de 1º de setembro de 2012 a fevereiro de 2013.



Maurenilson Freire/CB/D.A Press

RECEITA LÍQUIDA

A Secretaria do Tesouro Nacional divulgou os valores da Receita Líquida Real dos Estados, Distrito Federal e dos Municípios a serem utilizados como base de cálculo dos pagamentos a serem efetuados no corrente mês de março. A média mensal do Rio Grande do Norte foi fixada em R$ 451,7 milhões, conforme a Portaria nº 136, de 29/02/2012.

ESPAÇO CULTURAL

A Superintendência do Patrimônio da União no Rio Grande do Norte autorizou a cessão provisória à Prefeitura Municipal de Alexandria de um imóvel pertencente à extinta Rede Ferroviária Federal, um terreno de 9 mil metros quadrados para a implantação do Espaço Cultural que abrigará exposições de obras de arte, além de um anfiteatro na área externa.

Secretário municipal condenado a 7 anos

A sentença é do juiz Ivanaldo Bezerra, que também condenou à prisão a mulher do ex-deputado Luiz Almir

Maiara Felipe
maiarafelipe.rn@dabr.com.br

Berta Maria Cavalcanti Magalhães, esposa do ex-deputado Luiz Almir, e o secretário de Relações Interinstitucionais e Governância Solidária de Natal, Márcio Carlos Godeiro, foram condenados a sete anos e seis meses de prisão sob acusação de ter cometido crime de peculato. Os dois teriam cometido prejuízo ao erário em favor da candidatura de Luiz Almir no ano de 2002. O desvio de verba teria ocorrido por meio de um convênio celebrado entre a Secretaria de Assistência Social do Governo do Estado e a Fundação Augusto Severo, presidida por Berta e gerenciada por Márcio.

De acordo com o juiz Ivanaldo Bezerra Ferreira dos Santos, que proferiu a sentença condenatória no último dia 17 de fevereiro, a Fundação celebrou um convênio com o Governo do Estado, o qual foi assinado pela então secretária Joanete dos Santos. Uma das cláusulas do convênio apontava que o repasse deveria ser feito de forma dividida e o novo repasse só seria liberado após a apresentação da prestação de contas do mês anterior. " O dinheiro foi repassado de uma vez só", salientou o magistrado. A verba era para atender pessoas carentes com serviços médicos, odontológicos, educacionais, serviços de análises clínicas, trabalhos culturais, esportivos, cursos de informática e outros trabalhos sociais.

Além de ter sido repassado em apenas uma parcela, o recurso na ordem de R$ 80 mil não teve sua prestação de contas apresentada. "Eles mostraram depois que o Ministério Público solicitou e mesmo assim foi uma prestação de contas fraudulenta", disse Ivanaldo na sentença. Um dos argumentos utilizados pelo juiz para garantir que o dinheiro foi destinado à campanha, é o percentual gasto em material gráfico, algo em torno de 42% da verba. Um outro indício é que dos 60 cheques para sacar os recursos do convênio, 52 foram nominativos a Márcio Godeiro.

O ex-deputado Luiz Almir acredita que ocorreu um erro de interpretação em relação ao caso. "Minha mulher é pedagoga, tem 67 anos, mal sai de casa. Essa Fundação foi criada por amigos nossos e era uma instituição filantrópica. Inclusive, ela fechou em 2010 por falta de doações", declarou.

Carlos Santos/DN/D.A Press



Almir disse que sua mulher, Berta, é pedagoga e que "mal sai de casa"

PISO SALARIAL

Fátima Bezerra pede suspensão do recurso

O pedido de suspensão da votação do recurso que altera o critério do cálculo do reajuste do novo piso salarial dos profissionais de educação, foi motivo de reunião da deputada federal Fátima Bezerra com o presidente da Câmara, Marco Maia.

Acompanhada de integrantes da Confederação Nacional dos Trabalhadores em Educação-CNTE, Fátima fez "um apelo ao deputado Marco Maia no sentido de suspender a votação do recurso em plenário, já que temos tempo suficiente para promover o dialogo e o entendimento entre todos os envolvidos. A própria CNTE já reafirmou sua disposição para sentar e negociar."

Diante das argumentações, Marco Maia foi sensível e propôs a criação de uma comissão informal como um canal de negociações entre os representantes das prefeituras, governadores, professores e o governo federal para se buscar um consenso que garanta a sustentabilidade da política de valorização do magistério.

Segundo Roberto Franklin de Leão, presidente da CNTE , ao se adotar o reajuste do piso salarial apenas pelo INPC , a categoria não teria ganho real em termos salarial. Franklin ressaltou ainda a importância da atuação de Fátima para a manutenção do piso salarial, que teve um reajuste de 22,22%.

"A deputada Fátima é uma militante histórica em nossa luta na busca de um salário digno ao professor, sempre atuando com uma postura firme que se reflete, mais uma vez, nessa iniciativa de propor a busca do diálogo para que possamos alcançar um consenso."

De acordo com Fátima, a lei 11.738, que trata da unificação do piso salarial, foi aprovada em 2008 depois de um intenso e amplo debate envolvendo não só o Parlamento, mas também os representantes dos gestores e trabalhadores da educação e teve sua constitucionalidade reafirmada pelo Supremo Tribunal Federal. O debate agora é em torno do artigo 5º da lei que trata do reajuste do piso salarial.

Participaram também da audiência os deputados Artur Bruno (PT/CE), Weliton Prado (PT/MG) e Antonio Lisboa, da CUT.

Labim/UFRN

EDITOR >> Luiz Reinaldo Freitas (luizfreitas.rn@dabr.com.br) economia.rn@dabr.com.br

Cornetada nas construtoras

Procon-RN registra aumento no número de reclamações e dá dicas para o cliente evitar problemas com obras

Alex Costa
alexcosta.rn@dabr.com.br

Dados do Procon-RN mostram que o órgão de defesa do consumidor recebeu no ano passado 11 reclamações feitas contra construtoras, em sua maioria referente ao atraso nas obras. Este ano, esse número já chega a 115 reclamações, a maioria oriundas de uma única construtora. "As pessoas estão se tornando mais conscientes dos seus direitos e têm procurado solucionar os problemas e esclarecer dúvidas", afirma o coordenador geral do Procon-RN, Araken Farias.

Atraso nas obras, cobrança indevida e mau acabamento são as principais reclamações que chegam à mesa do Procon estadual do RN. A MRV Engenharia e a Planc são as construtoras que mais são reclamadas no órgão estadual, que procura solucionar os problemas de forma individual. Como foi o caso de um casal que ganhou a ação que condenouuma construtora por atrasar a entrega do apartamento no prazo estipulado anteriormente.

A empresa deverá pagar aos dois autores a quantia de R$ 800, a título de cláusula penal, conforme estipulado em contrato, por cada mês de atraso, a contar de 26 de janeiro de 2011, bem como a quantia de R$ 7 mil, a título de compensação por danos morais, em decorrência do atraso na entrega da unidade habitacional contratada.

Os autores assinaram contrato de promessa de compra e venda com a empresa no dia 17 de julho de 2010, de acordo com o contrato a unidade habitacional estaria pronta para entrega em 26 de janeiro de 2011 com a tolerância máxima para atraso de 180 dias, entretanto o prazo foi superado sem a esperada entrega e, em razão disso, os autores pediram judicialmente a entrega imediata do empreendimento e indenização por danos materiais e morais.

Dicas

"É bem comum ocorrer atrasos e os consumidores estão corretos na hora que cobram e buscam solucionar os problemas pelas vias judiciais", afirma Araken. Para evitar problemas pós-compra de imóveis, o coordenador geral do Procon dá algumas dicas para os clientes. Atentar para o histórico de erros da construtora é o ponto principal, onde será baseada toda a pesquisa a respeito da empresa em questão. Procurar saber se a empresa registrou no cartório a incorporação do empreendimento é o segundo passo.

Na hora da assinatura, o investidor não pode esquecer de exigir uma cópia do contrato formal, bem como o cronograma das obras e seguir com o acompanhamento da construção. "Mas não se impressione se o prédio está de pé tão depressa. A alvenaria é a parte mais célere da obra e muitas pessoas acham que porque o prédio está de pé ele está perto de ser entregue, quando faltam tantos outros detalhes como as instalações elétricas, canalizações e finalizações", frisa.

Comprovar se o material utilizado na construção é o mesmo que consta no material descritivo e atestar as medições do apartamento são outras opções que o cliente possui para garantir que está pagando o preço correto na sua unidade habitacional.

Fábio Cortez/DN/D.A Press



Araken diz que atrasos nas obras são comuns, mas que consumidores estão mais conscientes de seus direitos e cobram soluções pelas vias judiciais

Gustavo Ribeiro/Divulgação/D.A Press



Nimbus Residence deveria ter tido entrega em até 15 meses, mas acumula problemas. Construtora promete celeridade

Uma dor de cabeça coletiva

O motivo do aumento do número de reclamações registradas no último mês - 115 - se deve ao fato de estarem ocorrendo cobranças indevidas e um atraso de um ano e quatro meses na entrega de um empreendimento da MRV Engenharia, o Spazio Nimbus Residence Club. Segundo Araken Farias, 90% das reclamações dizem respeito ao empreendimento. A principal reclamação é quanto a cobrança do um seguro de obras que continua sendo efetuada, mesmo depois do prazo de entrega ter sido desrespeitado pela construtora. "A entrega era para ter ocorrido em até 15 meses. Há pessoas que já pagam a 23ª parcela do seguro, além do esperado", afirma.

De acordo com Gustavo Ribeiro, cliente da construtora em questão, o que ele e os todos os demais investidores do empreendimento têm vivido é um verdadeiro drama. "O terreno onde o empreendimento está sendo construído era uma lagoa, e ainda não foi feita a drenagem do local. É isso que a Caixa Econômica Federal passou para mim quando dei uma de desinformado e procurei saber o que estava acontecendo", explica o investidor.

As péssimas notícias não acabam por aí. Gustavo ouviu a gerente da Caixa e descobriu que o órgão não permite a entrega dos blocos que já estão prontos antes que seja feita a construção de todos os blocos, área de lazer e a drenagem. "Acho um absurdo que tenhamos ouvido tantos prazos, tantas vezes, em tantas ocasiões. E dentro dessa demora toda, temos que pagar os juros da fase de obras até a entrega do apartamento, com nova data marcada para junho de 2012", reclama.

> **"Acho um absurdo que tenhamos ouvido tantos prazos, tantas vezes, em tantas ocasiões. E dentro dessa demora toda, ainda temos que pagar juros"**
>
> **Gustavo Ribeiro** - consumidor

Em contato com a CEF, a assessoria de comunicação reconheceu problemas na edificação do empreendimento e está preparando um dossiê para apresentar ao Procon estadual e comprovar "que tudo está regular", e que o órgão vem inspecionando a edificação do empreendimento de perto.

O Procon-RN notificou a empresa MRV Engenharia a prestar esclarecimentos sobre o assunto e a entregar no prazo máximo de 10 dias documentos como o auto de conclusão das obras, registro de incorporação, Habite-se do Corpo de Bombeiros, memorial descritivo e o cronograma das obras, bem como cópias do contrato de financiamento com a CEF, contrato social e inscrição estadual. No entanto, a empresa alega que o prazo é curto para atender a todos os requerimentos, pedindo para que fosse estendido para 30 dias.

"Esses documentos devem estar presentes nas mesas dessas construtoras para serem apresentados quando solicitado até mesmo pelos clientes. Então o tempo é suficiente para que a empresa reúna a documentação e o diálogo seja estabelecido. Caso contrário, o crime de desobediência ao órgão público será decretado", coloca Araken.

A MRV Engenharia informou que as entregas das unidades do empreendimento Nimbus devem começar no próximo mês de abril. Segundo a assessoria, em um esforço por atender às demandas dos clientes, a construtora iniciou "vistorias antecipadas". A construtora confirma que recebeu notificação do Procon e está preparando toda a documentação solicitada para satisfazer as exigências demandadas de forma adequada.

Labim/UFRN

EDITOR >> Luiz Reinaldo Freitas (luizfreitas.rn@dabr.com.br) cidades.rn@dabr.com.br

MP pede bloqueio de R$ 7 milhões da prefeitura

Verba seria destinada para a conclusão das obras de drenagem de Capim Macio e recuperação da ZPA de Lagoinha

Sérgio Henrique Santos
sergiohenrique.rn@dabr.com.br

Os Ministérios Públicos Federal e Estadual (MPF e MPE) pediram o bloqueio de R$ 7 milhões da prefeitura de Natal até que sejam concluídas as obras de drenagem em Capim Macio e a recuperação da Zona de Proteção Ambiental 5 (Lagoinha). O pedido, protocolado na 1ª Vara da Justiça Federal, é para que seja decretado o bloqueio de mais de R$ 7 milhões da rubrica relativa à Comunicação Social da Prefeitura de Natal, para que seja utilizado exclusivamente para pagamento das obrigações assumidas nos contratos relativos às obras de drenagem de Capim Macio.

Apesar de haver recursos da Caixa Econômica Federal (CEF) já garantidos, as obras encontram-se paralisadas. Faltam Apenas 30% dos serviços para a conclusão. Já existe um processo correndo na justiça desde maio de 2011. O bloqueio pretende garantir recursos para conclusão do Parque de Capim Macio e a drenagem e pavimentação das ruas Américo Soares Wanderley, Francisco Pignataro, Joaquim Quirino da Costa, Neusa Farache, Antônio Farache, Antônio Madruga, Joel Carlson, Walter Fernandes, Ismael Pereira da Silva e Industrial João Mota.

O Ministério Público avaliou a situação do orçamento da Prefeitura de Natal e constatou que a falta de conclusão do sistema de drenagem de Capim Macio foi ocasionada pelo próprio município, e que por causa da inadimplência apontada pela União Federal não pôde receber os repasses da CEF. Também constatou que o retardamento na conclusão do projeto acabou acarretando um aumento do valor da obra e que esse aumento precisa ser pago para que as obras sejam concluídas.

Pelos documentos colhidos pelos promotores, o Município de Natal precisa dispor do total de R$ 12,242 milhões para conclusão do sistema de drenagem de Capim Macio, R$ 7,249 milhões referentes ao reajustamento. Ao analisar o orçamento do Município, o Ministério Público constatou que no ano de 2011, na rubrica relativa à Infraestrutura (Semopi), o Município de Natal não chegou a executar nem 2% do que foi previsto. Diferentemente, na rubrica da Comunicação Social (Secom), praticamente 100% da verba foi utilizada.

No orçamento do Município para 2012, divulgado no Portal da Transparência da Prefeitura, consta que Natal dispõe de R$ 13,8 milhões, oitocentos e vinte e quatro mil reais) para ser utilizado em comunicação social. Os promotores consideram que o valor só poderá ser utilizado até abril de 2012, em razão do período eleitoral, e que a divulgação dos programas e a das realizações do governo não podem ser consideradas como mais importantes do que a própria execução das obras de saneamento já financiadas e iniciadas. "O bloqueio deve incidir, inclusive, nas verbas da comunicação social, que são as que, como comprovado, tem maior probabilidade de serem empenhadas", diz a Ação Civil Pública.

asdasad



Apesar de contar com recursos garantidos pela Caixa, obras de drenagem estão paradas, faltando 30% para conclusão

Obras custariam R$ 12 milhões

Ontem o secretário municipal de Comunicação Social, Gerson de Castro, afirmou que a prefeitura avalia uma forma de resolver o problema. "Esse é um assunto jurídico e quem vai se pronunciar sobre isso é a área jurídica da prefeitura. O assunto diz respeito à pasta da Comunicação, mas a prefeitura vai se manifestar ainda hoje [ontem] e publicar nota oficial. Estou aguardando me reunir com o procurador-geral do município para decidirmos o que será feito", afirmou o secretário de comunicação, Gerson de Castro.

Durante toda a tarde de ontem, o Diário de Natal buscou um posicionamento da Prefeitura de Natal sobre o pedido do Ministério Público, porém não obteve sucesso. O secretário municipal de Comunicação Social, Gerson de Castro, preferiu não se pronunciar por se tratar de um assunto jurídico, e recomendou que a reportagem entrasse em contato com a Procuradoria Geral do Município. O Diário de Natal tentou por diversas vezes contato telefônico com o procurador geral do Município, Bruno Macedo, mas as ligações não foram atendidas nem retornadas até o fechamento da edição.

O QUE QUER O MINISTÉRIO PÚBLICO

- O bloqueio do valor de R$ 7.249.144,70 da Conta do Município de Natal, Fonte 111, incluindo o bloqueio do montante da rubrica relativa à Comunicação Social da Prefeitura, para que esse montante seja utilizado exclusivamente para pagamento das obrigações assumidas nos contratos relativos às obras de drenagem de Capim Macio
- Que a prefeita de Natal, Micarla de Sousa, seja intimada pessoalmente, bem como o Secretário Municipal de Obras Públicas e Infraestrutura (Semopi), Sérgio Pinheiro, para comprovar o cumprimento da execução do Parque de Capim Macio, que corresponde ao projeto de urbanização do Reservatório de Detenção RD1 e o comprovante do requerimento ao IDEMA da Licença de Instalação (LI) relativo ao extravasor (ou mini emissário submarino)
- Por causa do período chuvoso, que seja concedido prazo para serem concluídas as obras relativas à drenagem e pavimentação das ruas do projeto, e seja instalada a Estação Elevatória para lançar as águas acumuladas no Reservatório de Detenção 1 (RD-1) para o RD-5, obras consideradas emergenciais pelos próprios representantes da Semopi
- Uma audiência de conciliação para serem acordados os prazos relativos à implantação do Plano de Recuperação da Área Degradada de Lagoinha, que deve ser realizado de acordo com o Termo de Referência expedido pelo Idema, e garantir o pagamento da contrapartida do município junto à Caixa Econômica Federal para conclusão final do projeto.

Fonte: MP-RN

TRIBUNAL REGIONAL ELEITORAL - RN

AVISO DE LICITAÇÃO PREGÃO ELETRÔNICO SISTEMA DE REGISTRO DE PREÇOS

O TRE/RN realizará o PREGÃO ELETRÔNICO PARA REGISTRO DE PREÇOS: Nº 006/2012 – aquisição de material de consumo – material elétrico e ferramentas, DIA 05/03/2012 – 10 horas (horário de Brasília), junto ao site www.comprasnet.gov.br. O Edital também pode ser obtido no site www.tre-rn.gov.br. Informações, telefones 84-4006-5669.

Natal, 9 de fevereiro de 2012.
Alexandre Márcio Cavalcanti Machado
Pregoeiro

TRIBUNAL REGIONAL ELEITORAL - RN

AVISO DE LICITAÇÃO PREGÃO ELETRÔNICO SISTEMA DE REGISTRO DE PREÇOS

O TRE/RN realizará o PREGÃO ELETRÔNICO PARA REGISTRO DE PREÇOS: Nº 13/2012 – aquisição de material de consumo – Expediente, DIA 15/03/2012 – 14h (horário de Brasília), junto ao site www.comprasnet.gov.br. O Edital pode ser obtido no site www.tre-rn.gov.br. Informações podem ser obtidas nos telefones 84-4006-5668/4006-5670

Natal, 02 de março de 2012.
Alexandre Márcio Cavalcanti Machado
Pregoeiro

UMA RÁDIO QUE LEVA A ALEGRIA PRA MAIS PERTO DE VOCÊ.
Clube 97.9 fm
Tá na Clube, tá bom demais.

Labim/UFRN

Greve é adiada para o dia 14

Sinte denuncia falta de condições da escolas municipais e diz que secretário faltou com a verdade em relação ao piso

Francisco Francerle
franciscofrancerle.rn@dabr.com.br

Em assembelia realizada na manhã de ontem, na ASSEN, pelo Sindicato dos Trabalhadores em Educação do RN (Sinte), os professores da rede municipal de Natal decidiram manter o indicativo de greve, agora marcado para o próximo dia 14, quando ocorre a greve nacional. Até lá eles aguardam uma nova negociação e pretendem visitar as escolas da capital, na companhia da imprensa, para mostrar à população que a greve não será somente por salários, mas também devido ao estado de precariedade em que se encontram muitas escolas da rede municipal.

"A nossa ideia é abrir as escolas para a opinião pública constatar que muitos prédios escolares estão sem condições de iniciar o ano letivo", disse Fátima Cardoso, acrescentando que também na decisão de manter o indicativo de greve pesa o descrédito da Prefeitura na sociedade. "Hoje, a categoria entende que não há como confiar mais numa prefeita que não cumpre compromissos e parcelamentos perante à Justiça. Além disso, entendemos que o percentual apresentado foi muito rebaixado, de 22% para 10% e ainda parcelado".

Fábio Cortez/DN/D.A Press



Categoria decidiu adiar paralisação a espera de uma nova proposta. Escolas serão visitadas para comprovar denúncias

Maior salário seria de R$ 1.490, diz Sinte

A coordenadora do Sinte/RN ainda contestou os números apresentados pelo secretário Walter Fonseca quando declarou à imprensa que os professores estão ganhando bem acima do piso nacional. "O professor Walter faltou com a verdade. Não existe salário de R$ 2 mil, nem tampouco de R$ 2.700 como ele anunciou. O salário do professor graduado é R$ 1.270 para uma jornada de 20h e R$ 1.490 para uma carga horária de 30h", afirma Fátima Cardoso.

Além disso, ela cobrou da Prefeitura de Natal o pagamento dos R$ 60 milhões que deviam ser destinados à educação do município, fruto de um Termo de Ajuste de Conduta (TAC) com a Promotoria de Educação do Ministério Público que, chegou inclusive a solicitar o bloqueio dos recursos nas contas municipais para fazer o repasse do dinheiro para a educação. Quanto à situação na rede estadual de ensino, os professores têm assembleia marcada também para o dia 14 de março, quando será votado um indicativo de greve.

RESGATE DE UM MARCO

Financiamento para reforma do Hotel Reis Magos está garantido

Tido pelo setor turístico como o responsável por revitalizar uma área que hoje encontra-se, na opinião de muitos frequentadores, abandonada, o Hotel Reis Magos, construído na Praia do Meio há quase 50 anos, encontra-se cada vez mais perto de ter sua revitalização recomeçada. Segundo informações, o projeto de recuperação do hotel, que custará em torno de R$ 20 milhões, foi aprovado pelo Banco Nacional de Desenvolvimento Econômico e Social (BNDES), faltando apenas algumas documentações para que a verba esteja disponível e o grupo Pernambuco de Hotéis S.A. inicie as obras. As informações a respeito do projeto de recuperação, que vem se arrastando há vários anos, foram confirmadas pelo presidente do conselho curador do Natal Convention Bureau, Fernando Bezerril, que está sempre em contato com o grupo pernambucano, atual proprietário do Hotel Reis Magos.

A obra deverá estar pronta em no máximo dois anos, às vésperas do início de um dos maiores eventos do planeta, a Copa do Mundo de Futebol. "O projeto foi feito para cobrir o vazio que existe no mercado de hotéis com diárias de custo menor. Queremos acabar com a história de que Natal só tem hotel para rico. E é um pedido de toda cidade, também", explicou Fernando Bezerril. Após a conclusão da recuperação, o Reis Magos contará com 284 apartamentos, divididos entre o regime de flat e para exploração hoteleira, além de um edifício-garagem, lojas comerciais e um centro de convenções. "O projeto não irá alterar as linhas arquitetônicas do prédio e o nome também será mantido. Não é possível construir outro porque o gabarito da região não deixa derrubar", completou o presidente do Natal Convention Bureau.

Uma renomada construtora de Natal já está analisando o orçamento e a viabilidade da obra, que ainda não tem data certa para ser iniciada. A intenção do grupo Pernambuco de Hotéis S.A., segundo Fernando Bezerril, é fazer uma parceria entre uma empresa local e a construtora que é ligada ao grupo em Pernambuco para a execução do projeto. Uma segunda etapa do projeto, que já era idealizada quando da inauguração do Hotel Reis Magos, em 1965, ainda está em fase de estudos. "A ideia é negociar com as autoridades a abertura do hotel para a beira-mar, fechando o tráfego da avenida (Café Filho) e passando o fluxo para a rua de trás [Avenida 25 de dezembro]. Esta é uma segunda etapa da obra, que ainda terá sua viabilidade estudada, mas que já era um desejo de Aluízio Alves, quando inaugurou o Reis Magos", disse Fernando Bezerril.

Carlos Santos/DN/D.A Press

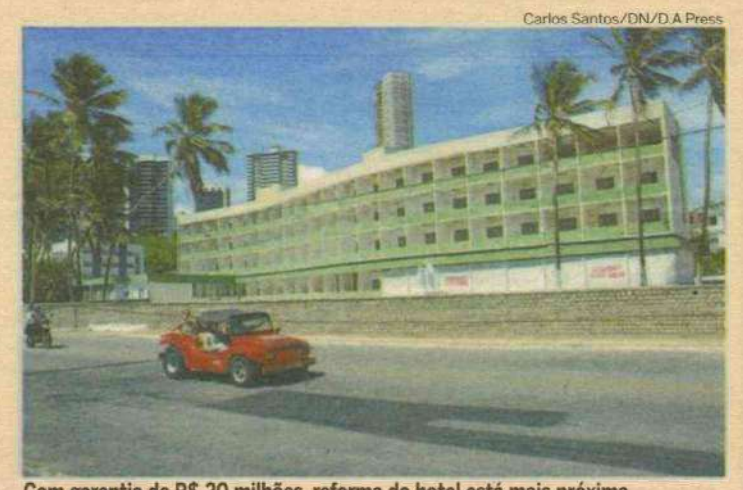

Com garantia de R$ 20 milhões, reforma do hotel está mais próxima

Lixo, abandono e descaso

Enquanto a tão alardeada e prometida revitalização não é iniciada, o prédio onde funcionava o Hotel Reis Magos e todo o seu entorno continuam sofrendo com o abandono. A ação do tempo é notória para quem passa e presta um pouco de atenção no antigo prédio. Do tempo áureo, em que recebeu inúmeros artistas e personalidades nacionais, ficaram apenas as belas linhas arquitetônicas daquele que foi, na sua época, o maior e mais importante hotel do RN. Hoje, os ocupantes do prédio resumem-se a um cavalo, algumas galinhas, um cão, que vive solto e merece até uma pichação na parede hotel que diz "Cuidado! Cão solto" em tinta vermelha. A pessoa, ou as pessoas, que hoje vivem no local não foram encontradas, mas é possível identificar dois carros e uma moto dentro do prédio.

O maior problema, no entanto, encontra-se ao redor do terreno retangular em que está o hotel. Ao redor é possível constatar montes de entulho e, principalmente, de lixo, que concentra-se na parte de trás do muro do prédio. Uma caçamba de metal colocada pela prefeitura para receber os dejetos não comporta o volume de lixo despejado pela população da região. O fedor toma conta de toda a área, incomodando quem mora nas proximidades, como a técnica em segurança do trabalho Cristiane de Oliveira. "O pior é a demora para limpar. O carro do lixo passa por aqui apenas uma vez por semana. É um milagre isso aqui estar limpo hoje", conta. Limpo, mas nem tanto. No momento em que a reportagem esteve no local, apesar do rastro de limpeza, evidenciado pelas marcas de retirada do lixo das paredes do muro, a caçamba já estava cheia e parte do lixo já estava no chão.

Apesar da reclamação dos moradores, há quem se aproveite da situação. O aposentado Raimundo Varela, de 71 anos completados hoje, reserva um dia de sua semana para ir ao local catar material que possa ser vendido no ferro-velho. "Cheguei aqui hoje de manhã e não tinha nada de lixo, estava limpo mesmo. Mas, só fiz esperar um pouco e já tirei material que vai render mais de R$ 100", explica Raimundo, que desde os seis anos tem o costume de tirar material do lixo para vender. Morador da rua Monte Carlo, "seu" Raimundo confirma que a limpeza demora, mas sempre acontece semanalmente. "Isso aqui quase toda sexta-feira está limpo. Eu venho porque sei que é rápido para encher de lixo de novo, e como também não sei ficar em casa aproveito este tempo para fazer dinheiro", confessa o aposentado. (**Paulo Nascimento**)

Labim/UFRN

PREFEITURA MUNICIPAL DE SANTA CRUZ/RN

AVISO PREGÃO PRESENCIAL Nº 014/2012
(PARA SISTEMA DE REGISTRO DE PREÇOS - SRP)

O Pregoeiro da Prefeitura Municipal de Santa Cruz/RN, torna público a quem interessar, que estará realizando no **dia 14 de março de 2012, às 14:30 horas,** a Licitação - PREGÃO PRESENCIAL Nº 014/2012, cujo objeto é o registro de preço para a aquisição parcelada de peças de reposição para implemento de Máquinas Pesadas e Máquinas Agrícolas pertencentes ao Município de Santa Cruz/RN. O Edital encontra-se disponível na sede da Prefeitura, no horário das 07:00 às 12:00 horas, de segunda a sexta-feira.

Carlos Antonio de Pontes - Pregoeiro Municipal.

PREFEITURA MUNICIPAL DE GUAMARÉ

AVISO DE LICITAÇÃO - PREGÃO PRESENCIAL Nº030/2012

A Pregoeira Oficial do Município de Guamaré torna público que irá realizar licitação na Modalidade Pregão Presencial, **no dia 26 de MARÇO de 2012, às 15:00h (horário local)** na sede da Prefeitura Municipal à Rua Luiz de Souza Miranda nº 116 Centro (Setor de Licitações). Objeto: AQUISIÇÃO DE MERENDA ESCOLAR DOS GÊNEROS (SECOS, HORTIFRUTIGRANJEIROS E MASAS) para o Ano Letivo 2012 com objetivo de suprir/atender as necessidades da Secretaria Municipal de Educação e Cultura nas 19 Escolas Municipais de Educação Básica e Núcleo Municipal de Educação Especial e PROARTE, onde serão utilizados os Recursos do PNAE e o Tesouro Municipal do MUNICÍPIO DE GUAMARÉ, DURANTE O EXERCÍCIO DE 2012, conforme Especificação do ANEXO I do Edital. Horário de atendimento externo de 08:00 a 12:00 h.

Dione Maria do Nascimento - Pregoeiro

PREFEITURA MUNICIPAL DE GUAMARÉ

AVISO DE LICITAÇÃO - TOMADA DE PREÇOS Nº 004/2012

A Comissão Permanente de Licitação da Prefeitura Municipal de Guamaré/RN torna público que irá realizar licitação na modalidade Tomada de Preço, no dia **20 de MARÇO de 2012, às 15:00h (HORARIO LOCAL)** na Sede da Prefeitura Municipal, sito à Rua Luiz de Souza Miranda, 116 - Centro (Setor de Licitações). Atendimento de 08:00h as 12:00h OBJETO: CONTRATAÇÃO DE EMPRESA ESPECIALIZADA DO RAMO PERTINENTE PARA REALIZAR OS SERVIÇOS DE ATERRO E TERRAPLENAGEM DE UM TERRENO EM SALINA DA CRUZ SITUADO NA RUA PRIMAVERA, S/N - GUAMARÉ /RN. A quem interessar encontra-se a disposição o Edital e anexos na íntegra.

Guamaré/RN, 02 de março de 2012.
Dione Maria do Nascimento - Presidente da CPL

SECRETARIA MUNICIPAL DE TRABALHO E ASSISTÊNCIA SOCIAL - SEMTAS

AVISO DE LICITAÇÃO

O Pregoeiro da Secretaria Municipal de Trabalho e Assistência Social - SEMTAS, localizada na Av. Bernardo Vieira, nº 2.180, Dix Sept Rosado, Natal/RN, CEP: 59.054-000, objetivando o grau de competitividade preconizado pela administração pública, torna público que estará realizando as licitações, na modalidade **PREGÃO PRESENCIAL**, cujos objetos, data e horários seguem abaixo elencados:

Processo	Pregão Presencial	Objeto	Data	Hora
086427/2011-60	18.003/2012	Aquisição de Material Gráfico , conforme quantidades e especificações constantes no Anexo I - Termo de Referência do Edital.	15.03.2012	09:00h

O Edital, com as condições e especificações, encontra-se à disposição dos interessados no Quadro de Avisos e no Setor de Licitações da SEMTAS, de segunda a sexta-feira, das 08:00h às 14:00h, no site http://compras.natal.rn.gov.br, bem como pode ser solicitado através do cpl.semtas@natal.rn.gov.br.

Natal(RN), 1º de Março de 2012.
Clênio Cley Cunha Maciel - Pregoeiro

COMANDO DA AERONÁUTICA
DEPARTAMENTO DE CIÊNCIA E TECNOLOGIA AEROESPACIAL
CENTRO DE LANÇAMENTO DA BARREIRA DO INFERNO

GOVERNO FEDERAL
BRASIL
PAÍS RICO É PAÍS SEM POBREZA

AVISO DE LICITAÇÃO

Pregão Eletrônico SRP n.º 006/CLBI/2012

OBJETO: Registro de preços para eventual aquisição de materiais de consumo e equipamentos de informática. TOTAL DE ITENS: 21. EDITAL: a partir de 02/03/2012, de 08h às 12h e das 13h às 16h, e sexta-feira de 08h às 12h. ENDEREÇO: www.comprasnet.gov.br, www.fab.mil.br ou Seção de Licitações - Rodovia RN 063, Km 11 – Rota do Sol – Parnamirim – RN. ENTREGA DAS PROPOSTAS: a partir de 02/03/2012, às 08:00h, no site www.comprasnet.gov.br. ABERTURA DAS PROPOSTAS: 14/03/2012, às 14:00h (Quatorze horas - horário de Brasília) no site www.comprasnet.gov.br. INFORMAÇÕES GERAIS: todos os horários são com base no horário de Brasília – CLBI UG 120015.

MARCO ANTÔNIO VIEIRA DE REZENDE Cel Av
Ordenador de Despesas

WILSON ALVES DE OLIVEIRA

★ 30.09.1929 † 26.02.2012



MISSA DE 7º DIA

DIONE (esposa), WILSON ANTÔNIO (*in memorian*), NÚBIA e PAULO (filhos), CAROL, RAPHAEL, LUISA, EVANE, JÚLIA, LUCA e HEITOR (netos), ROBINSON (genro), NIL (nora) e demais familiares, consternados com sua partida, agradecem as manifestações de carinho e solidariedade recebidas nesse momento tão difícil. Ao mesmo tempo, convidam para a missa de 7º dia que será celebrada hoje, dia 03, às 18:00 hs, na Igreja Matriz do Bom Jesus das Dores, na Praça Cap. José da Penha, 135, Ribeira.

Segundo MP, familiares de vítimas foram obrigados a entregar intimações a acusados de crimes por recusa de policiais

Absurdo em Monte Alegre

Paulo de Sousa
jpaulosousa.rn@dabr.com.br

Sem uma viatura para a Polícia entregar intimações a suspeitos de crimes, familiares de vítimas chegaram a entregar tais documentos expedidos pela delegacia de Monte Alegre, região metropolitana de Natal, segundo a promotora de Justiça local, Lara Maia. O diretor de Polícia Civil do Interior, o delegado José Carlos, diz que não sabia do fato e determinou que seja enviada uma viatura para a unidade policial na próxima terça-feira.

Lara Maia afirma que o Conselho Tutelar de Monte Alegre a informou que as mães de dois adolescentes que teriam sofrido agressões denunciaram terem entregado elas próprias as intimações aos acusados dos crimes, a pedido dos policiais que trabalham na delegacia da cidade. "O motivo teria sido a quebra da viatura que existia na delegacia, o que teria impedido os policiais de entregarem os documentos". Diante da denúncia, a promotora decidiu recomendar, através de portaria publicada ontem no Diário Oficial do Estado, que a prática, a qual considera "ilícita e vexatória", fosse suspensa pelos policiais.

Falta de viatura teria motivado recusa

Ainda em sua recomendação, a promotora cobra da cúpula da Polícia Civil potiguar que, em um prazo de 10 dias, seja enviada uma viatura para ser utilizada pela delegacia de Monte Alegre. Segundo Lara Maia, caso essa medida não seja cumprida, ela deverá entrar com uma ação pública contra os gestores da Polícia. "Inclusive, se as vítimas entenderem que sofreram constrangimento por terem feito a entrega das intimações, têm o direito de entrar com um processo contra o Estado".

José Carlos, responsável pela direção da Polícia no interior potiguar, alega ter tomado conhecimento da prática ao ler o ofício da promotora. "De imediato eu determinei que seja providenciada uma viatura em perfeito estado para aquela delegacia. O veículo deverá ser entregue na próxima terça. Até lá, a entrega de intimações fica suspensa e será reiniciada assim que chegar a viatura". Ainda segundo o delegado, o caso será encaminhado à Corregedoria Geral de Polícia, que deverá decidir sobre a responsabilidade administrativa dos policiais que permitiram tal prática. "Uma coisa dessas não pode acontecer", finaliza.

PECADO CAPITAL

Depoimentos de testemunhas serão iniciados

Os depoimentos de todas as testemunhas arroladas na Operação Pecado Capital, deflagrada pelo Ministério Público e que denuncia um suposto desvio de recursos que teria ocorrido no Instituto de Pesos e Medidas (Ipem-RN),começarão na próxima quarta-feira, às 14h, na Justiça Federal. Primeiro irão depôr as testemunhas de acusação, em seguida as de defesa.

As audiências se estenderão até o dia 16 de março e começarão sempre no mesmo horário, às14h. Foram arroladas pela acusação e defesa 94 testemunhas. Aquelas residentes em Assu, Pau dos Ferros e Rio de Janeiro serão inquiridas por videoconferência. As audiências serão presididas pelo juiz federal Hallison Rêgo Bezerra, que se encontra em substituição legal na 2ª Vara em razão da convocação do juiz federal Walter Nunes da Silva Júnior para composição do Tribunal Regional Federal da 5ª Região.

A Operação Pecado Capital foi deflagrada em setembro pelo Ministério Público e Polícia Militar e prendeu os irmãos Rychardson de Macedo Bernardo e Rhandson Rosário de Macedo Bernardo e mãe deles Maria das Graças de Macedo Bernardo. Rychardson, que foi diretor do Ipem na gestão da governadora Wilma de Faria, permaneceu preso no Comando Geral da Polícia Militar por 135 dias. No apartamento dele foram apreendidos mais de R$ 200 mil em espécie, e outros R$ 115 mil no supermercado " É Show".

A Promotoria de Justiça de Defesa do Patrimônio apurou irregularidades no Ipem referentes à contratação de funcionários fantasmas, concessão indiscriminada de diárias, fraudes em licitações, recebimento de propinas oriundas da atividade de não fiscalização e criação de empresas para lavagem de dinheiro, através de familiares do ex-diretor. (**Maiara Felipe**)

NOMEAÇÃO PUBLICADA

Cléber Galindo assume direção de Alcaçuz

Cléber Torres Galindo é o mais novo diretor da penitenciária de Alcaçuz. O nome do agente penitenciário foi publicado no Diário Oficial do Estado (DOE) de ontem. O vice-diretor, também nomeado nessa sexta-feira, é o agente Rafael Doval. A escolha dos nomes foi do secretário estadual de Justiça e Cidadania, Fábio Holanda, que já tinha apontado os dois como possíveis escolhas ao longo da semana. Cléber e Rafael entram no lugar do Tenente Coronel Zacarias Mendonça e do Major Francisco de Assis Ferreira Santos.

O problema em torno da direção do presídio começou com a fulga de 41 presos no mês de janeiro deste ano, considerada a maior da história do local. Na ocasião, Fábio Holanda exonerou o Major Lisboa do cargo e ainda o coordenador do sistema penitenciário, José Olímpio. Entrou respectivamente nas vagas, o Coronel Zacarias Mendonça e o Coronel Reis. O primeiro pediu exoneração com 30 dias na função.

Carlos Santos/DN/D.A Press



no no no no no no no on o no no no no no no no on on no no no no no no

Labim/UFRN

Defesa vai insistir em encontro

Juiz da 7ª Vara Criminal não apreciou pedido de visita de George Leal à esposa Carla Ubarana

Júlio Rocha
juliorocha.rn@dabr.com.br

O juiz da 7ª Vara Criminal, Armando Ponte, não apreciou o pedido de visita de George Leal à esposa Carla Ubarana, ambos presos acusados de fraudes no setor de Precatórios do Tribunal de Justiça do Rio Grande do Norte (TJRN), na Operação Judas, deflagrada no último dia 31 de janeiro pelo Ministério Público. Armando Ponte alegou que a competência para tal decisão é das autoridades administrativas da unidade de penitenciária. Henrique Baltazar, juiz da Vara de Execuções Penais de Natal, afirmou que, até o presente momento, não recebeu nenhuma solicitação neste sentido.

O advogado Felipe Cortez, responsável pela defesa do casal Ubarana, afirmou a reportagem do Diário de Natal que ainda não tinha conhecimento da decisão, mas irá recorrer na próxima segunda-feira. "É um direito da defesa e preciso conversar com os meus clientes ao mesmo tempo para montar a estratégia de defesa, vamos recorrer da decisão para fazer valer o direito", afirmou Felipe Cortez.

O juiz Armando Ponte também negou o pedido de transferência de George Leal do presídio provisório Raimundo Nonato Fernandes, onde está recluso há 33 dias para o Quartel do Comando Geral da Polícia Militar. "Indefiro, haja vista que este já se acha preso em cela especial", disse o juiz.

Carla Ubarana também teve negado o pedido de remoção para ambiente hospitalar e continuará no pavilhão feminino do Complexo Penal João Chaves, onde está há 15 dias após receber alta da UTI hospital São Lucas onde estava sob escolta policial. A defesa afirmou que também deverá impetrar um novo pedido à Justiça na próxima semana.

O Ministério Público denunciou George Leal por peculato, falsidade ideológica e formação de quadrilha. Enquanto que Carla Ubarana também responderá por peculato, falsidade ideológica, formação de quadrilha, além de extravio de documento público e inserção de dados falsos em sistema informatizado ou bancos de dados da administração pública.

A Operação Judas visa averiguar irregularidades nos pagamentos de precatórios feitos pelo Tribunal de Justiça. Uma investigação aponta que o tribunal possuía uma lista com 20 nomes para receber o dinheiro, e acrescentava mais 20 nomes fictícios, só que quem recebia eram os suspeitos presos na Operação.

Fábio Cortez/DN/D.A Press



Juiz indeferiu pedido da defesa para que Carla Ubarana volte a ser internada em ambiente hospitalar

Paulo de Sousa/DN/D.A Press



Casal está preso em alas distintas do Complexo Penal João Chaves

COMO FUNCIONAVA O ESQUEMA

1. O Governo do Estado destina uma verba mensal para pagamentos de precatórios do TJRN
2. A partir de processos judiciais, pessoas ganhavam o direito a receber essa verba
3. Os envolvidos pegavam os processos ganhos e incluíam pessoas fictícias para também receberem o precatório, fraudando ordens de pagamento
4. O dinheiro era depositado na conta de laranjas, que sacavam ou repassavam para os líderes do esquema fraudulento

ESTÁ NA HORA DE FORMAR SUA OPINIÃO.

TUDO SOBRE O CENÁRIO POLÍTICO E ECONÔMICO DO ESTADO, COM DEBATE SOBRE TEMAS ATUAIS.

PONTO de VISTA

com NELSON FREIRE

TODOS OS DOMINGOS ÀS 11H30

SIM TV 17



cosern Grupo Neoenergia

Companhia Energética do Rio Grande do Norte

AVISO DE INTERRUPÇÃO NO FORNECIMENTO DE ENERGIA ELÉTRICA

DIA: **13.03.2012 (TERÇA FEIRA), das 09h00min às 13h00min.**
MUNICÍPIO: **NÍSIA FLORESTA**
LOCALIDADES: **BOMFIM - RUA PETRÓPOLIS E ADJACÊNCIAS.**

NOTA: A Companhia Energética do Rio Grande do Norte - COSERN procederá à interrupção no fornecimento de energia elétrica para realizar trabalhos de ampliação, melhoramento e de manutenção na sua rede. Caso o serviço seja concluído antes do horário previsto, a rede será energizada sem qualquer outro aviso.

Aviso de Venda de Imóvel

Encontra-se à disposição dos interessados o Edital de venda de imóvel cujo objeto é a alienação de um terreno de propriedade da Associação dos Funcionários da Companhia de Habitação Popular do Rio Grande do Norte - ASFUC, situado no conjunto habitacional "Pirangi", zona sul do Município do Natal, com área de 15.195,14m², compreendido entre a Rua das Alterosas, a Rua da Conquista, a Rua Caparaó, a Rua Belo Horizonte (em trechos não consecutivos) e terreno de propriedade do Município do Natal. O preço mínimo de venda será de R$ 7.209.360,00 (sete milhões duzentos e nove mil e trezentos e sessenta reais). A cópia do Edital com memorial descritivo e planta topográfica está disponível para os interessados no escritório da ASFUC, situada na Av. Cel. Estevam, nº 1139, Ed. CECOM, sl. 205, Alecrim, CEP: 59.030-000, Natal/RN ou poderá ser solicitada via e-mail para o endereço: asfuc.rn@gmail.com, com a devida identificação do interessado. A sessão de abertura realizar-se-á no dia 21/03/2011, às 15:00 horas, no Sindicato dos Servidores Públicos da Administração Indireta do RN - SINAI, situado na Rua Leonardo Drumond, nº 1661, Lagoa Nova, CEP: 59.075-210, Natal/RN.

Natal, 27 de fevereiro de 2012.

Damião Rodrigues Pita
Presidente da Comissão Especial de Alienação

FIERN SESI SENAI IEL **SENAI**

DEPARTAMENTO REGIONAL DO RIO GRANDE DO NORTE
COMISSÃO PERMANENTE DE LICITAÇÃO

AVISO DE LICITAÇÃO

O SERVIÇO NACIONAL DE APRENDIZAGEM INDUSTRIAL – SENAI-DR/RN, através do seu Pregoeiro, torna público a realização dos seguintes certames:
1) Pregão de nº 012/2012 – SENAI-DR/RN. **Objeto:** Registro de Preços para eventual e futuro fornecimento de materiais de consumo para o SESI-DR/RN e SENAI-DR/RN. **Abertura dia 14 de março de 2012, às 09:00 horas.**
2) Pregão de nº 013/2012 – SENAI-DR/RN. **Objeto:** Registro de Preços para eventual e futuro fornecimento de material de manutenção de bens móveis e imóveis para o SESI-DR/RN e SENAI-DR/RN. **Abertura dia 23 de março de 2012, às 09:00 horas.**

Natal (RN), 02 de março de 2012
Adalberto Jorge Vieira Pinto
Pregoeiro do SENAI-DR/RN

Labim/UFRN

Samu Metropolitano pode parar

Servidores reivindicam reajuste de gratificação por produtividade e aumento do adicional de insalubridade

Diego Hervani
Especial para o Diário de Natal

Fábio Cortez/DN/D.A Press



Serviço poderá ter redução na quarta-feira para 30% da frota, funcionando com apenas quatro ambulâncias

No próximo dia 7 a região metropolitana de Natal pode ficar com um dos seus principais serviços de saúde sem funcionar corretamente. Após o indicativo de greve, o Serviço de Atendimento Móvel de Urgência (Samu) Metropolitano ameaça paralisar suas atividades caso a gratificação por produtividade e o adicional de insalubridade não sejam reajustados. A Secretaria Estadual de Saúde Pública (Sesap) promete se reunir com os trabalhadores na próxima segunda-feira.

Ao invés de 20%, 40% de gratificação por insalubridade. Esta é uma das reivindicações dos funcionários do Samu para não pararem suas atividades. De acordo com Paulo Martins, diretor do Sindicato dos Trabalhadores da Saúde do Rio Grande do Norte (Sindsaúde), o pedido não é nenhum absurdo, já que os riscos que os funcionários correm todos os dias é muito alto. "A cada atendimento os trabalhadores estão correndo risco de contrair alguma doença. Eles se doam ao máximo no trabalho, então merecem essa recompensa. Nada mais justo do que os 40%, que é o máximo permitido pela lei", destacou.

Incremento de 20% para 40% é pedido

A outra reivindicação é referente à gratificação por produtividade. Segundo Paulo, o cálculo que vem sendo feito é sobre o repasse do Governo Federal, quando também deveria ser feito sobre o repasse estadual. Martins lembra ainda que vinha avisando o Governo sobre a possibilidade de greve desde o fim do ano passado, mas que em nenhum momento uma solução foi apresentada. "A cada 15 dias nos tínhamos uma reunião para tratar do assunto no sindicato. Conversamos com o Governo e nada foi solucionado. Agora chegamos neste ponto. Mas chega do Governo se sair bem e os trabalhadores serem prejudicados".

Na próxima segunda-feira a Sesap terá uma reunião com os representantes do sindicato. Caso os trabalhadores decidam por manter a greve do dia 7, apenas 30% do efetivo continuará trabalhando. "Sabemos que é prejudicial para a população. Mas não podemos fazer nada. Serão quatro carros funcionando, com um enfermeiro e o motorista. Ainda tentaremos paralisar alguns carros do interior, para o movimento ganhar ainda mais força", finalizou Paulo Martins.

Falta de repasse pode causar atraso de pagamentos na Liga

Com seis décadas de história, a Liga Norte-Riograndense contra o Câncer pode ter um início de ano com uma novidade negativa. Por problemas de repasse dos recursos do SUS pelo poder público, a entidade corre sério risco de não pagar aos seus funcionários em dia, caso inédito até hoje. Porém, a Secretaria Estadual de Saúde Pública (Sesap) afirma que até a próxima quarta-feira o dinheiro deve ser depositado.

Segundo o diretor de Liga, Roberto Curioso, o pagamento dos funcionários deveria acontecer até segunda-feira, mas ele acredita que a verba só deverá entrar até o fim da semana que vem. "Nos outros meses sempre se pagou direito. O Governo nunca havia atrasado. Mas infelizmente o fato aconteceu e provavelmente não será possível pagar aos funcionários em dia", lamentou, principalmente pelo fato de deixar os trabalhadores na mão. "A Liga irá continuar normalmente. Mas os trabalhadores precisam pagar suas contas. Também temos que pagar os nossos fornecedores. Mas sem a verba não temos como".

Curioso afirma que tem conversado com o titular da Sesap, Domício Arruda, e que acredita em uma solução o mais brevemente possível. "O secretário sempre foi muito honesto conosco. Infelizmente é algo que não depende dele", disse. De acordo com a Sesap, os aproximadamente R$ 3 milhões já estão disponíveis e apenas trâmites burocráticos impediram que ele fosse depositados na conta da Liga, o que deve ocorrer até quarta-feira.

Fábio Cortez/DN/D.A Press



Equipe com 85 agentes de trânsito estão circulando durante os três turnos

ESTACIONAMENTO IRREGULAR

SEMOB INTENSIFICA FISCALIZAÇÃO

Movido por denúncias de irregularidades, equipes de agentes da Secretaria Municipal de Mobilidade Urbana (Semob) estiveram, durante a noite, na avenida Nascimento de Castro e na rua Jundiaí, fiscalizando irregularidades no trânsito da região. Durante o trabalho, os agentes de trânsito da secretaria, conhecidos popularmente como "amarelinhos", encontraram inúmeras infrações, em especial na região onde funcionava uma universidade privada, dentre elas carros estacionados nos passeios públicos (calçada), nas faixa de pedestre, em cima e ao lado canteiro central, além de outros obstruindo os retornos. Ainda não há um número concreto, mas informações apontam que ocorreram mais de 100 notificações apenas em uma noite. Os condutores receberão as notificações em suas casas e terão um prazo para poder recorrer da multa.

A promessa do diretor de fiscalização de trânsito da Semob, Kennedy Diniz, que coordenou o trabalho realizado no bairro de Lagoa Nova, Zona Oeste de Natal, é de continuar com o trabalho intensivo de fiscalização, de forma itinerante e ostensiva. "A fiscalização continuará pelos principais corredores de trânsito da cidade. O nosso foco está em infrações como estacionamento irregular, que ocorrem constantemente na cidade", explicou Kennedy. A fiscalização da Semob vem sendo feita por três equipes de "amarelinhos", compostas por cerca de 85 agentes que trabalham nos três turnos do dia (manhã, tarde e noite). A motivação para os trabalhos terem sido iniciados pela área da instituição de ensino superior foram denúncias de moradores da região. "Recebemos as informações de que os retornos da área estavam sendo fechados, que os carros estavam por cima do canteiro, fechando a rua e até impedindo o tráfego de caminhões de coleta de lixo da área. Chegando lá apenas constatamos estes fatos", afirmou o diretor.

O trabalho de fiscalização, agora, deverá ser voltado para outras regiões da capital potiguar. O diretor de fiscalização de trânsito chegou a listar algumas das vias que receberão em breve a visita dos "amarelinhos". "Estamos com a pretensão de passar por ruas e avenidas como Afonso Pena, Jaguarari, Romualdo Galvão, Antônio Basílio, Bernardo Vieira, Itapetinga e Pompéia. Esta última, na Zona Norte, já sabemos que é palco de bastantes infrações. Dentro do possível, apesar do número reduzido de agentes, continuaremos trabalhando Por isso fica o aviso para que evitem cometer infrações, porque a fiscalização está na rua e o apelo para o cumprimento das regras de trânsito", contou. Kennedy Diniz ainda refutou as críticas surgidas de que a operação seria apenas uma forma de arrecadação de verba. "A Semob não é uma indústria de multas, existe sim uma indústria de infratores", pontuou.

(Paulo Nascimento)

Labim/UFRN

EDITORA >> Adriana Amorim (adrianaamorim.rn@dabr.com.br) muito.rn@dabr.com.br

Tropa Trupe pode ter seu fim

Sem apoio, nem teto fixo, grupo se despede da lona montada na UFRN para vivenciar outras perspectivas

Sérgio Vilar
sergiovilar.rn@dabr.com.br

O ano de 2012 começou diferente para o Tropa Trupe. Se a lona surrada armada próxima ao ginásio da UFRN foi casa para os atores e diversão para o respeitável público durante três anos, o palco agora é itinerante, sem teto, sem lenço nem documento. A rota mira o Sul. E nem só o eixo Rio-São Paulo. A intenção é descer mais e dialogar com os hermanos argentinos. O objetivo é a capacitação, o aprendizado, a troca de experiências com outros grupos, outras vivências e realidades. E para tal, nada melhor nestes dias contemporâneos que a ajuda do movimento Fora do Eixo.

A relação quase familiar entre o Tropa Trupe e o público natalense construída nos últimos anos será desfeita em 2012. Não há perspectiva de apresentações do grupo em Natal durante o ano. A lona rasgada continua montada na UFRN, a quem se interessar pelo espaço, pelos cuidados com o equipamento que restou, pela divulgação, trabalho de oficinas e etc, sem apoio da Universidade. E é bom ocupar logo o espaço, ou até há a possibilidade de até a lona ser roubada. Este foi um dos problemas enfrentados pelo 'Tropa': os roubos de equipamentos guardados nas dependências da UFRN.

"Inclusive quando ocupamos o local, em 2008, nos disseram que o Circo da Luz doou à Funpec o circo completo, com lona, equipamento de som e luz, tudo. Quando chegamos só tinha a lona. Até as ferragens levaram", conta a produtora Renata Marques. Foram anos de apresentações até comprar novos equipamentos com recursos próprios, fechar para reforma e reorganizar o espaço. "Quando pensamos ter concluído, em menos de dois meses a lona rasgou. Tentamos diálogo com a UFRN, editais, mas não conseguimos. O jeito foi sair de lá e tentar outros objetivos", lamenta Renata Marques.

A nova procura é pela qualificação. E todos os integrantes já estão espalhados por diversos cantos com este foco. A acrobata Luiza Guedes faz curso em Campinas (SP) na intenção de montar um número novo de cordelisa. Rodrigo Bruggemann e Gabriel Rodriguez participaram da terceira convenção baiana no Capão com um curso de clown. Agora, esperam o resto do grupo para inicia uma turnê por São Paulo. O circuito conta com a ajuda do Fora do Eixo (movimento de articulação da cena independente com redes espalhadas em praticamente todas as capitais brasileiras).

Após a turnê, o grupo se divide novamente, mas com o foco mantido. Rodrigo e Gabriel (os dois palhaços) devem descer à Argentina para participarem de cursos. Provavelmente permanecem lá de maio até setembro, quando acontece o Festival Mimo, onde o Tropa Trupe já foi convidado a se apresentar. Renata Marques intenciona estreitar relações com o Fora do Eixo e participar de ações do movimento em Manaus. "Quero aproveitar essas vivências, aprender essas rotas já montadas pela Rede para o segmento da música e agregar a elas outras manifestações artísticas", sugere.

Tropa Trupe/Divulgação

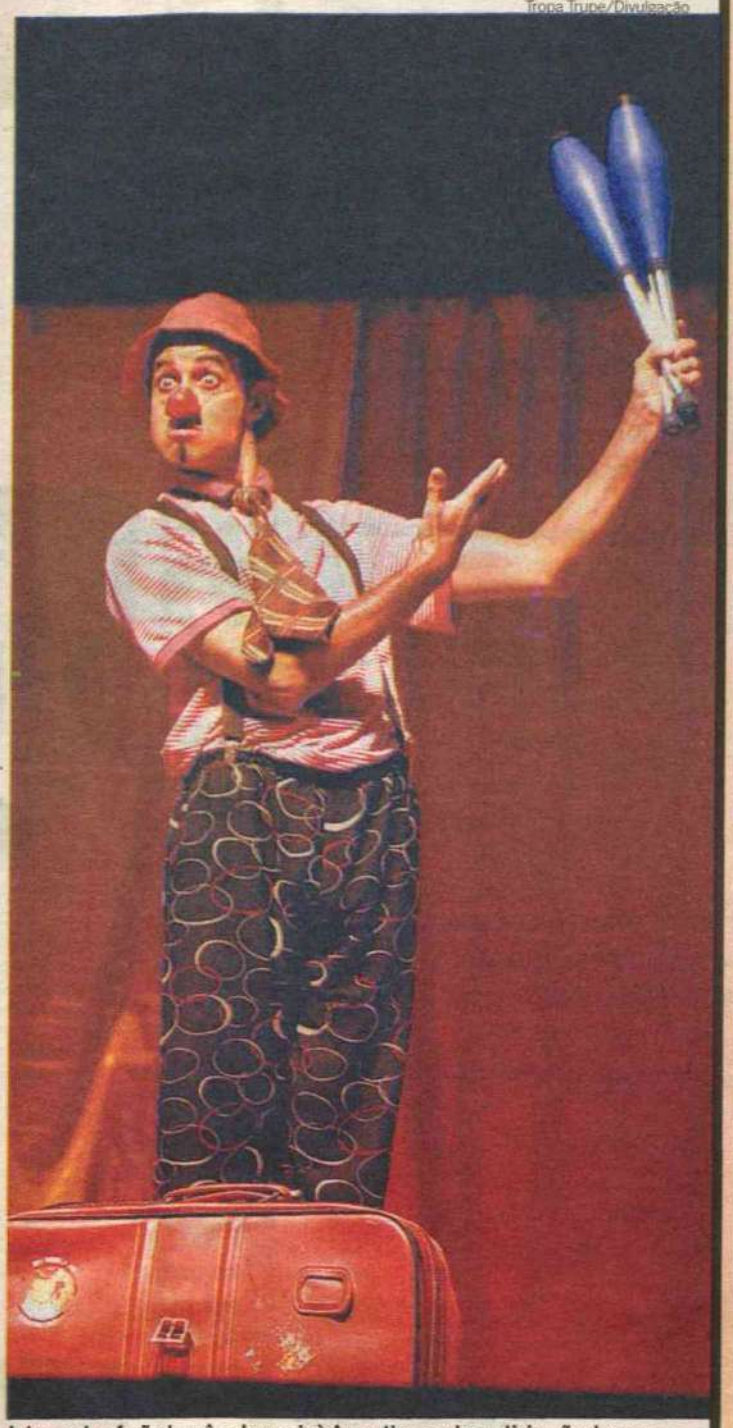

Integrantes farão turnê e devem ir à Argentina, onde participarão de cursos

Novo palco em Natal

Com um conhecimento mais apurado desse circuito, o Tropa Trupe pretende circular pelo país com uma rota definida. Provavelmente em 2013. O próximo ano ainda é incerto. A regularidade das apresentações em Natal depende de um novo espaço. Diante da fiscalização mais rigorosa em razão da poluição sonora e da densidade urbana crescente, o bairro da Ribeira seria o ideal para as apresentações, em razão do parque comercial e pouco residencial do bairro. Uma das idéias é o imenso prédio da antiga Estação Ferroviária, situado à rua Esplanada Silva Jardim - há muito abandonado.

A velha lona da UFRN faz parte do passado. Um tempo alegre, de público invariavelmente cheio nas arquibancadas simples para assistir as varietés: espetáculo de variedades, onde se viam artes integradas em um mesmo circo artístico, eu mesmo espaço de convivência. Por lá foram ministradas dezenas de oficinas e matinês. "Queremos agora uma casa, um galpão, um espaço para armar uma lona. Por isso estamos viajando para criar essas possibilidades. A proximidade com a rede montada pelo Fora do Eixo não é à toa. Queremos voltar a Natal e produzir", conclui.



Gui Paganini/D.A Press

SEGUNDA PELE

ROBERTA SÁ SE EXIBE AMANHÃ

Por ocasião do lançamento do CD, *Segunda Pele*, Roberta Sá, dona de voz suave e delicada, enorme talento e carisma, sobe novamente ao palco do Teatro Riachuelo, neste domingo, às 20h, trazendo emoção e sensibilidade em canções inéditas escritas por diversos compositores. A cada novo trabalho, a potiguar prova mesmo que nasceu foi para cantar.

Fazem parte do novo disco músicas de Jorge Dexler, Lula Queiroga, Wilson Moreira, Rubinho Jacobina, Carlos Rennó, Dudu Falcão, João Cavalcanti, Moreno Veloso e Caetano Veloso, e o marido e parceiro musical Pedro Luiz. Roberta, que foi uma das vozes que inaugurou o Teatro Riachuelo, mais uma vez prestigia os potiguares com sua voz suave e seu enorme carisma e graciosidade. O novo CD *Segunda Pele* teve lançamento no dia 24 de janeiro.

SERVIÇO

Lançamento de Segunda Pele, de Roberta Sá
Quando: domingo, 4 de março, às 20h
Onde: Teatro Riachuelo
Ingressos: a partir de R$ 60 (meia entrada)
informações: 4008 3700

SOM DO MAR

MUSIJAZZ E DUDU TAUFIC NA PRAIA

Neste domingo, ocorre mais uma edição do projeto Som do Mar, realizado no terceiro piso do Shopping de Artesanato Mãos de Arte, na Praia dos Artistas, abrindo a programação do mês de março. O ritmo do encontro, dessa vez, fica por conta de Dudu Taufic e Trio, às 17h, e MusiJazz Trio, às 19h. O projeto estreou no dia 5 de fevereiro e já recebeu várias atrações, como Diogo Guanabara & Macaxeira Jazz. A entrada é franca.

Labim/UFRN



FLÁVIA FREIRE
e-mail: flaviafreire.rn@dabr.com.br

DEU NO twitter

@flafreire

@RecitoClarice - Ando de um lado para outro, dentro de mim. Estou bastante acostumada a estar só, mesmo junto dos outros"

SAMBA DO BOM

Para quem gosta daquela sambadinha, Almir Serra, cantor e compositor carioca se apresentará no Bar Meu Preto, no Alto de Ponta Negra, a partir das 21h30. É samba, sambaê...

RELÍQUIAS

Sob a batuta do amigo brá Pedro Cavalcanti e dos queridos Paulo Cabral e o empresário Augusto Maranhão, o Clube de Carros Antigos do RN, fará uma reunião toda especial, neste sábado.

>>>

Os motores roncarão, a partir das 15h, no largo do Atheneu, para um encontro dos apreciadores de carros antigos... e detalhe, não é um encontro para os asso ciados apenas. Todos os amantes desta relíquia estão mais que convidados.

HUUUM...

Essa é para quem é fascinado em sorvete. Logo mais, às 11h, vai rolar o Festival de Sorvetes Vila Verde. Delícia, não é mesmo???

FEIJÃO MARAVILHA

Durante todo este sábado, uma construtora que está com obras brás na *city*, promove uma mega feijoada para apresentar o empreendimento Vitória Régia, bem pertinho da Praia de Cotovelo. Depois a gente conta mais...

FELICIDADES II

Vivas para a prefeita de Mossoró Fafá Rosado que hoje amanhece em idade nova... aliás extensivos a sua gêmea Conceição Rosado. Vida longa!

FELICIDADES II

Parabéns especialíssimos para Maria Inêz Medeiros, esposíssima do publicitário e empresário Joacy Medeiros. Muitas felicidades para você e toda a sua linda família!

Velinhas para...

- Geraldo Queiróz
- Pedro Júlio Melo Trindade

UM SUPER GIRO PELOS BRÁS DA SUN CITY

Arquivo Pessoal/Divulgação



Cláudia e Danusa, as belas irmãs Alvarenga Santos, lindas no casório dos papis Regina e Doutorzão Cláudio Santos.

Arquivo Pessoal/Divulgação



Teles e Cristine Rosado comemorando o niver de Fred Queiroz.

Arturo Arruda/Divulgação



Larissa Luana comemorando os dois aninhos de seu Arturo Filho, junto com sua Maria. Prontinhos para a vitória do ABC!

Arquivo Pessoal/Divulgação

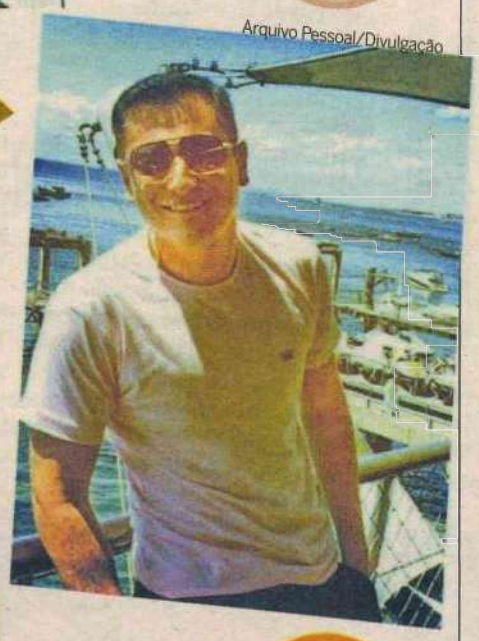

O super doutor Leonardo Palitot no último fim de semana em Salvador.

Arquivo Pessoal/Divulgação



Silvinha Queiroz comemorando o primeiro mês de seu João, e testando o Sling. parece que o fofucho aprovou!

Labim/UFRN

programação

destaquehoje

ATRAÇÃO // **TV UNIVERSITÁRIA**

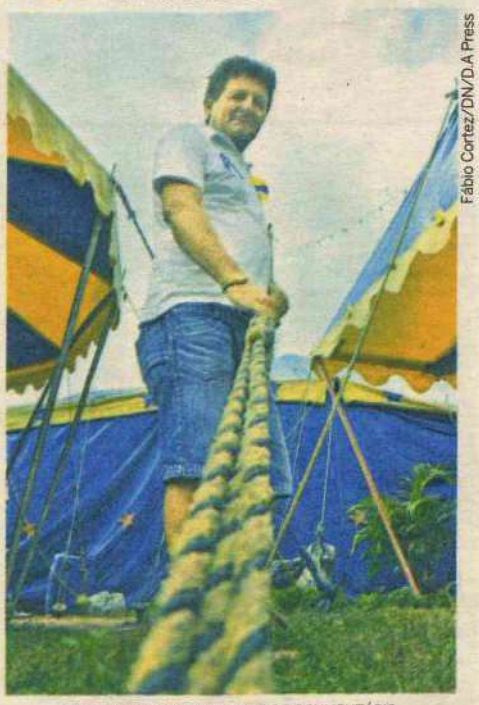

Fábio Cortez/DN/D.A Press

OLHAR INDEPENDENTE *EXIBE O DOCUMENTÁRIO*
O CIRCO DO PALHAÇO FACILITA

resumonovelas

GLOBO

MALHAÇÃO

Não há exibição.

A VIDA DA GENTE

Reprise do último capítulo.

AQUELE BEIJO

Vicente é levado para a casa da mãe. Diva incentiva Gracè Kelly a ficar ainda mais contra Deusa. Olga teme que Violante dê um golpe em Estela e alerta a filha. Raíssa confronta Estela e descobre que Sebastião a levou para dar uma volta em seu carro. Amália tenta animar Vicente, que se recusa a falar com os amigos. Rubinho procura Claudia e oferece ajuda a Vicente. Belezinha surge linda no coquetel do concurso de Miss. Íntima pede que Orlandinho minta para favorecer Graciosa, mas ele se recusa. Felizardo convida Agenor para voltar a trabalhar na Shunel. Íntima é fria com Belezinha. Raíssa pressiona Damiana. Belezinha é entrevistada por um repórter e emociona Íntima com sua resposta. Sarita visita Otília no hospital e conversa com a amiga em coma. Raimundinha exige que Damiana a contrate para ser sua empregada quando ela se casar com Valério. Marieta diz a Olavo que quer dormir na van com ele. Sarita avisa Vicente que caiu a liminar que protegia o Covil do Bagre. Joselito pressente que o urso Ted Boy está prestes a ser encontrado. Deusa encontra Ted Boy no porão do castelo e é surpreendida por Grace Kelly.

FINA ESTAMPA

Griselda cumprimenta Amália e Rafael no salão da igreja. Pereirinha tenta entrar na festa de casamento. Crô entrega um presente de sua patroa para Amália e ela grita ao abri-lo e ver um rato morto. Griselda dança valsa com Guaracy. Albertinho e Jackelaine se beijam. Patrícia joga o rato que Amália recebeu em cima de Tereza Cristina. Juan avisa a Chiara que contará para Fábio sobre sua doença para que ela seja operada. Luana diz a Íris e Alice que Joana está prestes a se vingar.

CORAÇÕES FERIDOS

Não há exibição.

RECORD

REBELDE

Não há exibição.

VIDAS EM JOGO

Não há exibição.

REI DAVI

Não há exibição.

hojenatv

INTERTV CABUGI
GLOBO - CANAL 11

06H10 GLOBO EDUCAÇÃO
06H30 GLOBO CIÊNCIA
06H50 GLOBO ECOLOGIA
07H15 GLOBO UNIVERSIDADE
07H40 AÇÃO
08H05 TV GLOBINHO
10H45 SÍTIO DO PICA-PAU
10H55 TURMA DA MÔNICA
11H15 VICTORIUS
11H40 HANNAH MONTANA
12H25 RN TV
12H50 GLOBO ESPORTE
13H20 JORNAL HOJE
13H50 ESTRELAS
14H35 TV XUXA
16H00 CALDEIRÃO DO HUCK
18H10 A VIDA DA GENTE
19H20 RN TV
19H30 AQUELE BEIJO
20H30 JORNAL NACIONAL
21H10 FINA ESTAMPA
22H20 BIG BROTHER
22H50 ZORRA TOTAL
23H55 SUPERCINE - GLÓRIA
01H50 ALTAS HORAS
03H53 FLASH BIG BROTHER

TV PONTA NEGRA
SBT - CANAL 13

06H00 CHAVES
07:00 IMÓVEIS & CIA
08:00 FECOMERCIO -
08:00 VIDA ABUDANTE - (INTERIOR)
08:30 FONTE DE VIDA
09:00 VIVER BEM
09:30 RN TURISMO
10:00 CASA MIX
10:30 SÁBADO ANIMADO
12:15 TRIBUNAL DE JUSTIÇA
12:20 MAIS
13:05 MULHERES NO FDS
13:35 NORDESTE MAIS
14:05 DESENHO LOCAL
14H15 PROGRAMA RAUL GIL
19H00 CHAVES
19:20 SALA VIP
19H45 SBT BRASIL
20H30 CASSETADAS ENGRAÇADAS & DESASTRADAS
00H45 DOIS HOMENS E MEIO / TWO AND A HALF MEN

TV TROPICAL
RECORD - CANAL 8

07H00 NOSSO TEMPO
08H00 FALA BRASIL ESPECIAL
10H00 ESPORTE FANTÁSTICO
12H00 JORNAL DA TROPICAL
12H30 ROTA NORDESTE
13H00 PORTIFÓLIO
13H40 SABOR E SABER
14H05 COTIDIANO
14H30 PORTIFÓLIO ESPECIAL
15H00 PICA PAU
15H30 CINE AVENTURA
17H30 O MELHOR DO BRASIL
20H00 JORNAL DA RECORD
20H30 O MELHOR DO BRASIL (SEQUÊNCIA)
22H30 LEGENDÁRIOS
00H40 CASAIS PERFEITOS
01H00 PROGRAMAÇÃO RELIGIOSA

SIMTV
REDE TV - CANAL 17

06H30 PROGRAMA ESPÍRITO E VIDA
07H00 DESENHO
08H00 TV RURAL
08H15 DESENHO
09H15 DESENHO
09H45 DESENHO
10H15 PROGRAMA VIRTUAL
10H45 CANTO DA LIRA (INÉDITO)
11H15 TALENTO POTIGUAR (INÉDITO)
12H00 MEU CARANGO (INÉDITO)
12H30 MODA & ATITUDE (INÉDITO)
13H00 ART DESIGN (INÉDITO)
13H30 HILNET INÉDITO
14H00 BATENDO PERNA (INÉDITO)
15H00 PAREDÃO
15H30 DESENHO
16H00 PROGRAMA DO BEM (INÉDITO)
16H30 IGREJA UNIVERSAL DO REINO DE DEUS
17H30 CAMPEONATO ITALIANO - 2º TEMPO MILAN X JUVENTUS
18H40 AMAURY JR. SHOW
20H00 REDETVNEWS
20H45 GOOD NEWS
21H00 O ENCANTADOR DE CÃES
22H00 MEGA SENHA
23H30 JORNADA NAS ESTRELAS

TV UNIVERSITÁRIA
TV BRASIL - CANAL 5

05H50 ABZ DO ZIRALDO
06H20 SER SAUDÁVEL
06H45 TELECURSO ENSINO FUNDAMENTAL
07H00 TELECURSO ENSINO MÉDIO
07H15 TELECURSO TECENDO O SABER
07H45 REENCONTRO
08H30 A PRINCESA SHAREZADE
09H00 MOBILIZAÇÃO
09H30 CASTELO RA TIM BUM
10H00 UM MENINO MUITO MALUQUINHO
10H30 JANELA JANELINHA
11H00 HISTÓRIAS ASSIM
11H15 CEDRIC
11H30 A TURMA DO PERERÊ
12H00 INAMI
12H30 UM MENINO MUITO MALUQUINHO
13H00 A TURMA DO PERERÊ
13H30 CATALENDAS
13H45 COCORICÓ
14H00 CANAL SAÚDE: DIPLOMACIA
14H30 CIÊNCIAS E LETRAS: REFORMA PSIQUIÁTRICA - EXPERIÊNCIA ITALIANA
15H00 CAFÉ FILOSÓFICO: PROF. CAESAR SOBREIRA
15H30 OLHAR INDEPENDENTE: O CIRCO DO PALHAÇO FACILITA
16H00 EXPEDIÇÕES
16H30 ALTO FALANTE
17H30 SEGUE O SOM
18H30 AGLOMERADO
19H30 PARATODOS
20H00 ARTE COM SÉRGIO BRITO
20H30 REVISTA DO CINEMA BRASILEIRO
21H00 REPÓRTER BRASIL
21H30 MUSICOGRAMA
22H00 SÁBADOS AZUIS
22H30 PROGRAMA DE CINEMA: A ILHA DOS PAQUERAS
00H30 CURTA TV
01H00 CAMINHOS DA REPORTAGEM
02H00 SEGUE O SOM
03H00 DIVERSO
03H30 A GRANDE MÚSICA
04H30 CAMINHOS DA REPORTAGEM
05H30 EXPEDIÇÕES

TV ASSEMBLEIA NATAL
CABO TV - CANAL 36

07H05 AULA INAUGURAL DO ANO LETIVO] DE 2012. ILP - AL/RN (REPRISE - 27.02.2012)
09H00 SINTONIA - TV AL/RN - ENTREVISTADO: IAPERI ARAUJO (REPRISE - 24.02.2012)
10H00 DEBATE ABERTO - TV AL/RN (TEMA: AGROPECUÁRIA) (REPRISE - 20.01.2012)
11H00 PROGRAMA ROLÉ - TV AL/RN (INÉDITO)
12H00 PROGRAMA CAFUNDÓ - TV AL/RN (INÉDITO)
13H05 VIDA SAUDÁVEL - TV AL/RN (REPRISE - 23.02.2012)
14H00 FELICIDADE URGENTE - TV AL/RN (REPRISE - 27.02.2012)
15H05 SESSÃO PLENÁRIA - AL/RN (REPRISE - 29.02.2012)
16H35 SINTONIA - TV AL/RN - ENTREVISTADO: CRISTINA HANH (REPRISE - 24.04.2011)
17H10 MEMÓRIA - AL/RN (100 ANOS DO BAIRRO DO ALECRIM)
18H30 COM A PALAVRA - TV AL/RN (ENTREVISTADA: MILLENA CÂMARA) (REPRISE - 24.02.2012)
19H00 PROGRAMA CAFUNDÓ - TV AL/RN (REPRISE - 03.03.2012)

BAND NATAL
BANDEIRANTES - CANAL 3

:: ATÉ O FECHAMENTO DESTA EDIÇÃO, A EMISSORA NÃO HAVIA ENVIADO A GRADE.

TV CÂMARA NATAL
CABO TV - CANAL 37

:: ATÉ O FECHAMENTO DESTA EDIÇÃO, A EMISSORA NÃO HAVIA ENVIADO A GRADE.

:: ENVIE SUA PROGRAMAÇÃO SEMANAL, ALTERAÇÕES, DÚVIDAS, SUGESTÕES OU CRÍTICAS PARA MUITO.RN@DABR.COM.BR

cinema

ESPECIAL

Homens e Deuses (Des Hommes et des Dieux, França, 2010). De Xavier Beauvois. Lambert Wilson, Michael Lonsdale, Olivier Rabourdin. Um grupo de frades franceses convive em perfeita harmonia com a população muçulmana até esta relação ser interferida por fundamentalistas, que massacram trabalhadores e espalham o medo. **Cinemark 5**. 14h. 12a.

ESTREIA

A saga molusco - anoitecer (EUA, 2012). De Craig Moss. Heather Ann Davis, Eric Callero. Sátira baseada no sucesso mundial da saga Crepúsculo. **Moviecom 3** (dub). 14h10, 18h, 21h50. 14a.

Anjos da noite 4 - O despertar (EUA, 2012). De Måns Mårlind, Björn Stein. Kate Beckinsale, Charles Dance, Michael Ealy. Após ser mantida em coma por quinze anos, vampira descobre que possui uma filha híbrida de vampiro e lobisomem. **Cinemark 2** (dub, 3D). 11h20A, 13h20, 15h30. **Cinemark 3** (3D). 17h30, 19h40, 21h50, 23h55C. **Moviecom 6** (dub, 3D). 14h10, 16h10, 18h10, 20h10. **Moviecom 6** (3D). 22h10. 16a.

Billi Pig (BRA, 2012). De Jose Eduardo Belmonte, Selton Mello, Grazi Massafera, Milton Gonçalves. Aspirante a atriz, seu marido, um corretor de seguros falido e um falso padre têm a chance de se dar bem na vida quando filha do chefe do tráfico é atingida em tiroteio e entra em coma. **Cinemark 1**. 11h30A, 13h40, 16h10, 18h20, 20h30, 23hC. **Moviecom 4**. 13h45, 15h50, 17h55, 20h, 22h05. 12a.

Poder sem limites (EUA, 2012). De Josh Trank. Michael B. Jordan, Michael Kelly, Alex Russell. Três adolescentes se divertem com superpoderes, até que entram em conflito com o lado sombrio de suas personalidades. **Cinemark 5**. 12hA, 16h40, 18h50, 21h, 23h10C. **Moviecom 1**. 14h35, 16h25, 18h15, 20h05, 21h55. 12a.

CONTINUAÇÃO

O artista (EUA, 2012). De Michel Hazanavicius. Jean Dujardin, Bérénice Bejo. Na Hollywood de 1927, a chegada dos filmes falados faz estrela do cinema mudo temer o declínio de sua carreira. **Moviecom 7**. 15h25, 17h30, 19h35, 21h40. 12a.

A mulher de preto (Reino Unido/Canadá, 2012). De James Watkins. Daniel Radcliffe, Janet McTeer, Ciarán Hinds, Lucy May Barker. Jovem advogado viaja para vilarejo para cuidar dos papéis de um cliente recém-falecido, onde encontra fantasma de mulher que busca vingança. **Cinemark 4**. 12h10A. 14h20, 16h30, 19h, 21h20, 23h30C. **Moviecom 5**. 14h35, 19h20. 12a.

Tão forte e tão perto (EUA, 2011). De Stephen Daldry. Thomas Horn, Tom Hanks, Sandra Bullock. Garoto obcecado pela morte do pai encontra chave misteriosa e faz um plano para saber o que ela abre. **Moviecom 5**. 16h40, 21h25. 10a.

A dama de ferro (The iron lady, Reino Unido, 2011) - Direção: Phyllida Loyd. Meryl Streep, Jim Broadbent. Retrato da ex-primeira ministra britânica Margaret Thatcher, que derrubou barreiras para ser ouvida no universo predominantemente masculino do poder. **Moviecom 2**. 17h10, 21h30. 12a.

A invenção de Hugo Cabret (The invention of Hugo Cabret, EUA, 2011). Direção: Martin Scorsese. Asa Butterfield, Chloe Moretz, Jude Law. Filho de um relojoeiro que trabalhava num museu, Hugo vê o pai morrer assim que lhe mostra sua última descoberta: um androide. **Cinemark 7** (dub, 3D). 13h10, 15h50, 18h30, 21h10, 23h50C. L.

Motoqueiro fantasma 2: Espírito de vingança (Ghost Rider: Spirit of vengeance, EUA, 2012). Direção: Mark Neveldine e Brian Taylor. Nicolas Cage, Fergus Riordan, Ciaran Hinds. Depois de se esconder na Europa, Johnny Blaze é recrutado por uma seita secreta da igreja para salvar um garoto do demônio. **Cinemark 6** (3D). 13h05, 15h20, 18h, 20h10, 22h20. **Moviecom 2**. 15h05, 19h25. 12a.

Cada um tem a gêmea que merece (Jack and Jill, EUA, 2011) - Direção: Dennis Dugan. Adam Sandler, Al Pacino, Katie Holmes. Jack, publicitário casado e com filhos teme a visita de sua irmã gêmea Jill, que vira sua vida tranquila de cabeça para baixo. **Cinemark 3**. 12h50, 15h, 17h20, 19h50, 22h, 00h10C. **Moviecom 3**. 16h, 19h50. 10a.

Alvin e os esquilos 3 (EUA, 2011). De Mike Mitchell. Esquilos de férias a bordo de um luxuoso cruzeiro se perdem do dono e vão parar em ilha misteriosa. Moviecom 7 (dub). 13h25A. L.

LEGENDAS
A - Esta sessão será exibida SOMENTE Sábado (03/03) e Domingo (04/03).
C - Esta sessão será exibida SOMENTE Sábado (03/03).

:: Esta programação é baseada em informações enviadas pelas operadoras e é válida até quinta-feira, 8 de março.

SERVIÇO
Moviecom (Praia Shopping): 2ª, 3ª, 5ª: R$ 10 ou R$ 5, o dia todo. 2ª, 3ª, 5ª (3D): R$ 16 ou R$ 8. 4ª: R$ 8 ouR$ 4, o dia todo. 4ª (3D): R$ 14 ou R$ 7. Sexta, sábado, domingo e feriado: R$ 13 ou R$ 6 (até 18h); R$ 15 ou R$ 7,5 (após 18h). Sexta, sábado, domingo e feriado (3D): R$ 20 ou R$ 10. Inf: 3620-4000.

Cinemark (Midway Mall): 2ª,3ª, 5ª: até 17h, R$ 9 ou R$ 4,50; após 17h, R$ 11ou R$ 5,50. 2ª,3ª, 5ª (3D): R$ 19 ou R$ 9, o dia todo. 4ª: R$ 9 ou R$ 4,50, o dia todo. 4ª (3D): R$ 18 ou R$9, o dia todo. Sexta, sábado, domingo e feriado: até 17h, R$ 14 ou R$7; após 17h, R$ 16 ou R$ 8. Sexta, sábado, domingo e feriado (3D): R$ 24 ou R$ 12, o dia todo. Todos os dias uma sessão às 15h sai por R$ 4 ou R$ 2. Inf: 3221-6571.

astros

ÁRIES (21/03 a 20/04)

O dia de hoje favorece atividades simples e tranquilas. A companhia da pessoa amada será suficiente para fazer desse sábado um dia inesquecível.

TOURO (21/04 a 20/05)

Seja conversa fiada ou papo sério, você hoje ficará contente em participar de qualquer tipo de comunicação verbal.

GÊMEOS (21/05 a 20/06)

Embora algumas mudanças que está tentando fazer sejam vantajosas para você, pode haver um lado negativo que se esqueceu de levar em consideração.

CÂNCER (21/06 a 22/07)

Sua família será sua primeira e principal preocupação. Procure estar mais próximo que de costume daqueles que ama, mesmo que tenha que desmarcar um programa.

LEÃO (23/07 a 22/08)

Não permita que seu orgulho se interponha entre você e sua felicidade. Um simples pedido de desculpas pode marcar a diferença entre um bom e um mau fim de semana.

VIRGEM (23/08 a 22/09)

Não se comprometa a nada por muito tempo hoje, seja em sua vida pessoal ou no campo dos negócios. Acordos de longa duração não devem estar na agenda.

LIBRA (23/09 a 22/10)

Não seja do contra. Se a maioria tomou uma decisão, não fique o tempo todo reclamando apenas porque você tem outra opinião.

ESCORPIÃO (23/10 a 21/11)

Você hoje estará num ritmo bastante acelerado e um tanto quanto impaciente. Tente se controlar e seja educado com os outros para evitar atritos.

SAGITÁRIO (22/11 a 21/12)

Mantenha a calma e seja cortês durante todo o dia, pois nem todos compreenderão essa sua fase.

CAPRICÓRNIO (22/12 a 20/01)

Procure não comentar seus planos e ambições com pessoas que não estejam diretamente envolvidas na situação. Lembre-se que o segredo é a alma do negócio.

AQUÁRIO (21/01 a 19/02)

Cuidado para não se envolver numa situação onde tem muito pouco a ganhar só porque o mensageiro é charmoso, bonito ou simpático.

PEIXES (20/02 a 20/03)

Embora possa se sentir um tanto desanimado, com sua criatividade em baixa, o dia de hoje pode lhe trazer um sucesso inesperado. Fique atento.

RESPOSTAS

		B	I			A								
T	R	E	M	B	A	L	A		C					
I	M	P	O	R	T	A	D	O						
	N		E		C	R	U		U	N				
G	U	E	R	R	E	I	R	O	S					
	O		A		B	S	O		T					
S	O	T	S		I	M		P	A	I				
	T		R	I	S	O		J	T					
M	A	R	I		P		C	E	U					
	R		Z	A	R	O	L	H	O	C				
P	R	E		M		I	C		I					
	Q	U	A	D	R	A	D	O						
V	E	U		Z		I	R	O	N					
		I		E	T	C		T	A					
I	M	P	E	R	M	E	A	V	E	L				

7	5	6	2	8	3	9	1	4
8	4	1	9	7	6	3	5	2
3	9	2	1	5	4	6	7	8
1	3	8	4	9	7	5	2	6
2	7	9	5	6	1	4	8	3
5	6	4	8	3	2	7	9	1
4	1	7	6	2	5	8	3	9
6	8	3	7	1	9	2	4	5
9	2	5	3	4	8	1	6	7

sudoku

						5		
							8	
					7			4
					6	2		8
						3	2	7
							4	
								2
					9	7		
					4		2	
								3

						6		
					9	7		
							2	8
								2
							4	
						4		7
					3	2		
					6	2		8
					7		8	
						5		

Solução: 1- Folha na árvore. 2- Alça da espingarda. 3- Parte central da espingarda. 4- Pé direito do homem. 5- Mira da espingarda. 6- Alça do carrinho das espingardas. 7- Montanha ao fundo, próxima à cabeça do homem. 8- Montanha à direita.



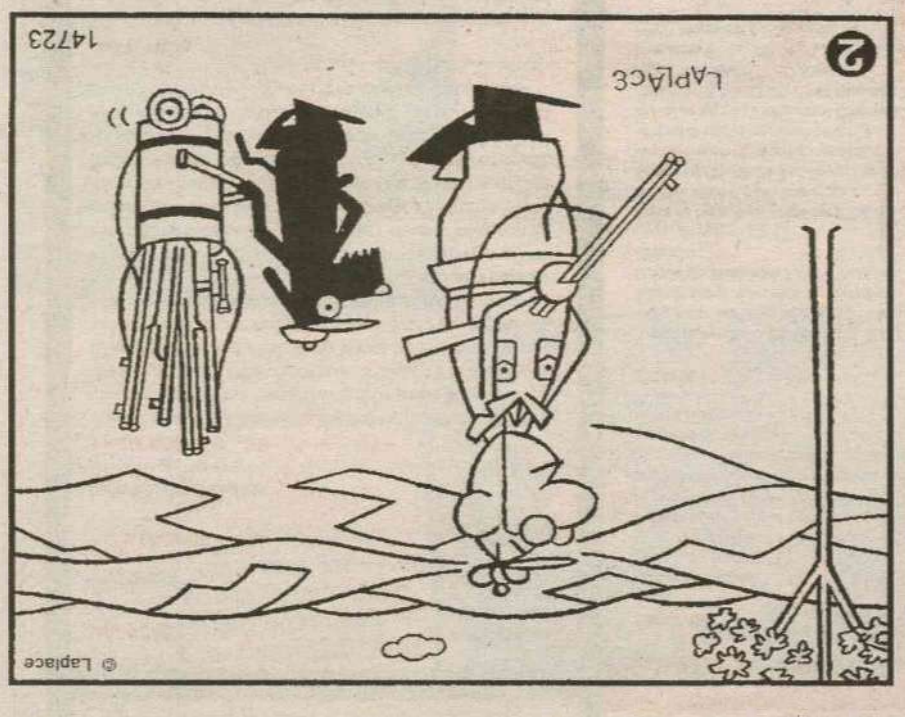

oitoerros

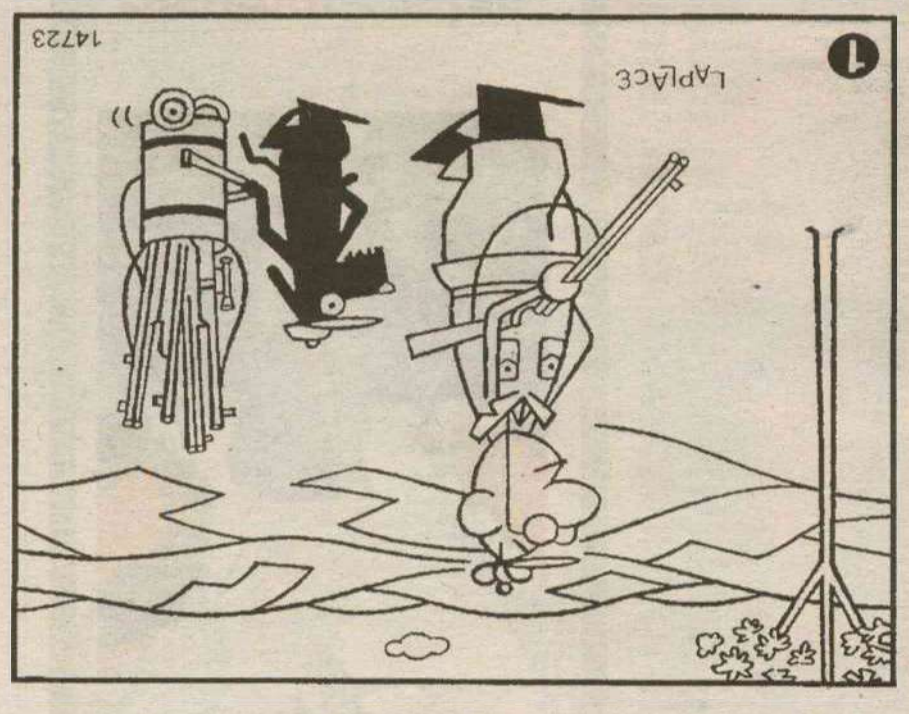

Labim/UFRN

mundo.rn@dabr.com.br

General afronta presidenta

Militar sugere que Dilma Rousseff seja investigada sobre atentado de 1968

Rio de Janeiro - O General de Divisão na Reserva do Exército Luiz Eduardo Rocha Paiva assegura que a comissão que averiguará as violações dos direitos humanos durante a ditadura (1964-1985) também deve investigar os atentados terroristas e, inclusive, convocar a presidente Dilma Rousseff. "Dilma integrava o VAR-Palmares, que lançou o carro bomba que matou o soldado Mario Kozel Filho. A comissão não vai convocá-la. Por quê?", perguntou o general em entrevista publicada pelo jornal "O Globo".

O atentado em questão foi registrado no dia 26 de junho de 1968 contra um quartel do Exército em São Paulo. Na mesma entrevista, Rocha Paiva também duvida que a atual presidente brasileira tenha sido torturada enquanto esteve presa por sua militância política. Segundo o general, para não ser "parcial e maniqueísta", a comissão deveria investigar também as pessoas que participaram direta ou indiretamente de ações armadas contra o regime militar.

A Comissão da Verdade, cuja criação foi sancionada em novembro pela própria presidente Dilma, será instalada em abril para investigar as violações dos direitos humanos que foram registrados durante a ditadura, principalmente as desaparições e as torturas. Apesar de traçar novas investigações, a comissão não poderá determinar responsabilidades penais, já que o Supremo Tribunal Federal (STF) ratificou em 2010 a anistia que em 1979 amparou os torturadores e aqueles que pegaram em armas contra o regime militar.

"Não vejo porque eles (os torturadores) têm que aparecer agora se estão anistiados. E por que não convocarão quem sequestrou e quem planejou (atentados terroristas)?", indaga o general. Diante do argumento que Dilma foi detida e torturada por sua militância, o general reformado questionou a veracidade dessas torturas:

"Ela diz que foi submetida a torturas. O Senhor tem certeza disso? Eu não sei", afirmou o general.

Dilma, que passou mais de dois anos presa durante sua juventude, já confimou ter sido torturada na época de sua militância contra a ditadura. Rocha Paiva concedeu essa entrevista após toda a polêmica gerada na última semana, quando um grupo de militares aposentados do Exército, da Marinha e da Força Aérea questionaram a criação da Comissão da Verdade e também criticaram as posições de alguns membros do gabinete de Dilma, como o Ministro de Defesa, Celso Amorim.

A reação do Governo às críticas apresentada pelos militares foi respondida de maneira rígida. Segundo versões da imprensa, o Governo pediu aos comandantes das Forças Armadas que enviem advertências aos militares envolvidos com os comunicados, já que ainda possuem relações hierárquicas.

Blenda Souto Maior/DP/D.A Press



Segundo general, Dilma participou do atentado a um quartel de São Paulo

AEROPORTOS

Colapso no check-in da TAM

Os passageiros que tinham bilhetes da TAM enfrentaram uma manhã difícil no dia de ontem em vários aeroportos do Brasil por causa de uma falha no sistema de check-in, que teve de ser feito manualmente pelos funcionários nos balcões de atendimento da companhia aérea. De acordo com a Empresa Brasileira de Infraestrutura Aeroportuária (Infraero), 30,7% dos voos domésticos da TAM sofreram atrasos. Segundo o balanço, 4,5% das decolagens previstas foram canceladas. Dos voos internacionais da companhia, 28% também enfrentaram atrasos; não houve cancelamentos.

Segundo nota da TAM, o problema, que provocou atrasos nos voos da companhia em todo o país, foi resolvido no início da tarde de ontem. De acordo com a empresa aérea, o sistema de check-in voltou a operar após a solução de um problema no link de conexão da Sita, empresa provedora de tecnologia. Segundo a nota da companhia, os clientes afetados recebiam toda a assistência e podiam também fazer o check-in pela internet, antes de se dirigir aos aeroportos.

A Anac está cobrando explicações da TAM, e informou que está monitorando as operações da empresa, podendo ainda determinar a suspensão da venda de passagens do grupo para evitar novos transtornos. "A Agência convocou a direção da empresa para prestar esclarecimentos acerca do problema na próxima segunda-feira, dia 5 e que vai instaurar processo administrativo para apuração dos fatos, que poderá culminar na aplicação de penalidades", explica a nota.

Ed Alves/CB/D.A Press



Passageiros formaram longas filas em vários aeroportos, como o de Brasília

EUROPA

DISPARIDADE SALARIAL É DE 16,4%

A disparidade salarial entre mulheres e homens ocorre também nos países desenvolvidos, mostra levantamento feito pelo Instituto de Pesquisas da União Europeia, o Eurostat. As mulheres na União Europeia (UE) ganham, em média, 16,4% a menos do que os homens. A situação é considerada mais alarmante na Estônia, onde a diferença salarial entre mulheres e homens chega, em média, a 27,6%. O melhor exemplo vem da Polônia, onde a diferença salarial média é apenas 1,9%. Há ainda estimativas de que a situação pode se agravar em alguns países, como a Bulgária, França, Letônia Hungria e Romênia. Os dados sobre as disparidades, divulgados hoje (2) pela Comissão Europeia, foram baseados em informações de 2010.

BRASÍLIA

MULHERES NÃO PLANEJAM GRAVIDEZ

Dados preliminares de uma pesquisa da Fundação Oswaldo Cruz (Fiocruz) indicam que 45% das brasileiras que dão à luz não planejam a gravidez. O estudo Nascer no Brasil: Inquérito sobre Parto e Nascimento já ouviu 22 mil mulheres, de um total de 24 mil que serão entrevistadas em 191 municípios. O levantamento, de acordo com a Fiocruz, tem como objetivo conhecer as principais complicações maternas e de recém-nascidos registradas no país, por meio de informações sobre interrupção de gravidez, assistência pré-natal, e local e acompanhamento do parto. Dados aferidos até o momento mostram ainda que 53% dos partos no Brasil são cesarianas, com prevalência nas regiões Centro-Oeste e Sudeste.

EUA

EMBRAER VAI PARTICIPAR DE LICITAÇÃO

A Empresa Brasileira de Aeronáutica deverá participar de licitação promovida pelo governo dos Estados Unidos para a compra de 20 aviões militares. A indicação foi dada ontem pelo subsecretário de Estado norte-americano, William Burns.

Labim/UFRN



- "Desgraçada da nação que coloca o destino da sua independência na boa vontade de terceiros."
(in "O Monroismo e os Estados Unidos" - 11.1.1940)

ASSIS CHATEAUBRIAND

Pêndulo chinês

A China celebra como nunca a moratória nuclear anunciada quarta-feira pela Coreia do Norte, num acordo com os Estados Unidos, em troca de alimentos, contribuindo para a manutenção da paz e a estabilidade na península coreana. Tem toda a razão. Há 40 anos, era ela quem abria as portas para um entendimento com os EUA, ao receber em Pequim o presidente norte-americano, Richard Nixon, a primeira visita de um chefe da Casa Branca desde 1949, quando foram interrompidas as relações entre os dois países. Nixon se reuniu com o presidente do gigante asiático, Mao Tsé-tung, para pôr fim a mais de duas décadas de hostilidades entre os dois países. Nixon chegou a Pequim na manhã de 21 de fevereiro de 1972, a convite, para iniciar as negociações dessa histórica reaproximação diplomática. Sem festividade, a cerimônia de recepção a Nixon foi tão fria quanto a temperatura de um grau que fazia na capital chinesa. Mas a foto do aperto de mão de En-lai e Nixon correu mundo.

Durante o banquete, à noite, no Grande Salão do Povo de Pequim, o premiê Chou En-lai manifestou o desejo de estabelecer com os EUA relações diplomáticas normais. Nixon, por sua vez, propôs aos chineses que construíssem com os norte-americanos um "mundo novo e melhor". As conversações sobre os problemas internacionais, sobretudo a questão da Indochina, ocuparam os cinco dias seguintes, tempo em que Nixon permaneceu no país. As relações diplomáticas com a China, rompidas 23 anos antes com a criação do pacto de aliança entre Pequim e União Soviética - então principal inimigo norte-americano no quadro da Guerra Fria -, foram restabelecidas com base em cinco princípios fundamentais: respeito à soberania e integridade territorial das nações, não agressão mútua, não interferência em assuntos internos, igualdade mútua e coexistência pacífica.

Em 16 de fevereiro passado, em Washington, o vice-presidente chinês, Xi Jinping, disse em encontro com o presidente norte-americano, Barack Obama, que o momento é positivo para um novo ponto de partida histórico nas relações entre os EUA e a China, buscando consolidar a détente. Jinpimg, que está na lista dos prováveis sucessores do presidente chinês, Hu Jintao, afirmou que a China dá boas-vindas ao papel construtivo dos EUA na área da Ásia-Pacífico, incluindo aí a pendenga entre as duas Coreias. Mas pediu à Casa Branca que respeite os interesses dos chineses na região, casos de Taiwan e Tibete.

"O que dissermos não durará muito, mas o que fizermos poderá modificar o mundo. Se nossos povos forem inimigos, o futuro da humanidade será sombrio, mas, se pudermos encontrar um terreno comum de entendimento, serão inúmeras as possibilidades de paz", disse Richard Nixon naquela noite de 1972. Hoje, apesar de muitos ranços persistirem no cenário construído pelos dois atores, EUA e China têm refeito sempre esse compromisso. A segunda economia mundial, embora seja ainda um regime fechado a delicadezas democráticas, e a maior potência mundial, que se reergue de uma crise que ainda ecoa drasticamente na Europa, mostram, quatro décadas depois, que juízo é de suma importância no tabuleiro da geopolítica. Assim seja!

CHARGE



cartas redacao.rn@dabr.com.br

Para enviar sua opinião para a seção CARTAS, escreva para o e-mail ou envie correspondência para o endereço abaixo. Lembramos que o conteúdo é de inteira responsabilidade de seus autores.

DIÁRIO DE NATAL / REDAÇÃO
Av. Bacharel Tomaz Landim, 1042 - Jardim Lola. CEP 59104-000 S. G. do Amarante - RN

Enrolação

É com muita tristeza que vemos como a educação do nosso estado é tratada com tanta politicagem. As eleições de diretores de escolas estaduais nunca sai do papel; é só enrolação e prorrogação de mandato para aqueles que apoiam o governo, quem não apoia é demitido. **Adalberto Souza**, por e-mail.

Educação e política

Sabemos que é muito difícil se estabeler uma homogeneidade no sistema educacional de qualquer estado. É impossível se estabelecer padrões extensivos a todas as regiões de um mesmo país, no caso, o Brasil, pela sua diversidade social e cultural. Um currículo escolar jamais será assimilado como um todo dentro dessa linha de raciocínio. Durante os mais de 20 anos de magistério, os currículos escolares variaram muito. Ainda vem a questão política. A educação brasileira dificilmente conseguiu com que um ministro dessa área fosse isento ao interesse de se eleger, para não dizer tirar proveito. **Breno dos Santos**, por e-mail.

Saúde

Não só é necessária, como inadiável, a representação popular para obrigar a União a proporcionar mais recursos para a saúde. A regulamentação da Emenda Constitucional 29 foi um autêntico conto do vigário. Já que houve a opção pela estatização do sistema de saúde, é necessário que sejam destinados recursos de forma adequada. A dotação de R$ 72 bilhões no Orçamento Geral da União (OGU) estabelece um valor de R$ 369 por habitante em um ano, o que é simplesmente ridículo. O Canadá destina US$ 1,9 mil e a França US$ 1 mil p/h. Mesmo países da América Latina, como Colômbia e Chile, que estabelecem recursos menores que o Brasil, apresentam indicadores de saúde coletiva melhores que os nossos. **João Bernardo Ferreira Alhais**, por e-mail.

Imagem da mulher

Péssima a mensagem embutida numa propaganda de cerveja que mostra o homem sendo bem-sucedido enquanto mente para sua esposa para ir adulterar no carnaval e depois ainda volta para casa se fazendo de vítima! É isso que a bebida alcoólica proporciona? Ao menos é isso o que essa propaganda nos faz entender. Expressa aos seus consumidores masculinos uma forma de adulterar sem culpa, enquanto trata as mulheres como bobas donas de casa. **Annibal Mattos**, por e-mail.

DIÁRIO de NATAL

Presidente: GLADSTONE VIEIRA BELO | Vice-Presidente: JOEZIL BARROS | Diretor Geral: GUILHERME MACHADO

Diretor Institucional: Deliomar Soares | Editora Executiva: Juliska Azevedo

ENDEREÇO:
Av. Bacharel Tomaz Landim, 1042 — Jardim Lola, São Gonçalo do Amarante - RN — CEP: 59.104-000 — PABX: 0xx84 4009.0166

Sucursal
São Paulo (SP): 0xx11 3045.4921
Rio de Janeiro (RJ): 0xx21 2263.1945

Representantes
Distrito Federal: 0xx61 3201.0071
Ceará: 0xx85 3264.0576
Pernambuco: 0xx81 3326.7188

D.A Press Multimídia
Atendimento para venda e pesquisa de imagens: Pessoalmente: segunda a sexta, das 10h às 14h. Email e telefone: segunda a sexta, das 10h às 22h / sábados e feriados, das 12 às 18h. Email: dapress@dabr.com.br. Telefones: (61) 3214.1575 / 1582 Fax: (61) 3214.1583

MARKETING		4009-0181
ADMINISTRAÇÃO		4009-0166
ATENDIMENTO		
ASSINANTE	Capital	4009-0220
	Interior	4009-0220
COMERCIAL		4009-0173
CLASSIFICADOS		4009-0200

BALCÃO DE ANÚNCIOS:
Av. Deodoro, Lj. 7, Galeria Solar - Cidade Alta - 3201-8568

VENDA AVULSA	
Telefone	4009-0237
Rio Grande do Norte	R$ 1,00
Outros Estados	R$ 3,30

DIÁRIOS ASSOCIADOS

COMO ENTRAR EM CONTATO COM O DIÁRIO DE NATAL
Redação: 0xx84 4009.0150 / Circulação: 0xx84 4009.0220 / Marketing: 0xx84 4009.0181

Labim/UFRN

Curso de iniciação à advocacia

Carlos Roberto de Miranda Gomes
presidencia@oab-rn.org.br

A Ordem dos Advogados do Brasil, Seccional do Rio Grande do Norte, cumprindo a sua missão institucional, e consciente da responsabilidade dos seus filiados para a garantia dos direitos subjetivos individuais, bem assim da Corporação, como um todo, na condição de fiadora da Democracia e da prestação jurisdicional, vem tomando a iniciativa de ministrar um Curso de Iniciação à Advocacia, como apoio ao advogado recém inscrito.

Neste ano, a sétima versão do Curso ocorrerá nos dias 06 a 08 de março corrente, no auditório da Assembleia Legislativa, contando com a participação de vários causídicos e professores de Direito, sempre com início às 19 horas.

Fui honrado com o convite para iniciar a reunião do último dia do evento, desenvolvendo o tema "Beleza da Advocacia e a Importância do Trabalho pela Classe".

Em minha fala, pretendo orientar os novos colegas para os percalços da profissão, que começa com o próprio sacrifício na formação acadêmica e a necessidade de uma dedicação especial, pois o seu exercício impõe a defesa da liberdade e dos direitos individuais, daí a exigência da comprovação do domínio do conhecimento jurídico através do exame de ordem, ainda combatido por alguns, mas justificado pela maioria.

Também, em minha participação faço advertências sobre a dureza da profissão e os desencantos que, muitas vezes, ela nos apresenta. Para isso, deve existir uma boa formação psicológica de maneira a permitir a persistência, o aperfeiçoamento e a convivência pacífica com os demais colegas no antagonismo natural das disputas judiciais.

Sétima edição ocorre de 6 a 8 deste mês

Outro aspecto fundamental do meu discurso é aquele que se volta para conscientização de que a Advocacia, juntamente com a Magistratura e o Ministério Público, forma o tripé da garantia da Justiça, a teor do mandamento constitucional pátrio, que assim estatui: "Art. 133. O Advogado é indispensável à administração da Justiça, sendo inviolável por seus atos e manifestações no exercício da profissão, nos limites da lei".

Este particular aspecto não tem merecido uma compreensão exata de alguns integrantes do Judiciário e MP, algumas vezes quebrando o equilíbrio ético entre os que labutam na operacionalidade do Direito. Nesse ponto, o advogado deve ser inflexível e, quando sua atuação individual não recebe eco, deve se socorrer da sua Corporação de Ofício, mas nunca descurando dessa assertiva consagrada pela Lei Maior do País.

No desenrolar de sua atividade, o advogado deve administrar bem o seu tempo para evitar o desgaste, lembrando que é de domínio público a ideia de que "O advogado não tem horas. As suas horas são as dos seus clientes e cada cliente é um patrão que entende que o seu assunto deve passar por cima de todos os outros". Contudo, tal postura deve ser tomada com a devida cautela, pois disso dependerá a manutenção do seu necessário equilíbrio.

Outro ponto de importância vital prende-se ao conhecimento preciso dos direitos e deveres que a profissão impõe, exigindo uma atuação ética para evitar o perigo iminente de posturas que podem levar a um resultado inesperado - a advocacia, bem exercida, é um poder; mal exercida, uma vergonha.

O Advogado, enfim, representa o oxigênio e o hidrogênio dos pulmões da Nação. Sem ele, a liberdade definha e morre, porque a legalidade não se liberta, na expressão feliz de Francisco Vani Bemfica.

Concluo sempre com a expressão do imortal Prado Kelly, na sua obra "Missão do Advogado", que preservo nos meus 43 anos de profissão: "Só há justiça, completemos, onde possa haver o ministério independente, corajoso e probo dos advogados. Tribunais de onde eles desertem senão menos o templo do que o túmulo da Justiça".

Carlos Roberto de M. Gomes, membro Honorário Vitalício da OAB/RN, entidade que colabora com artigos aos sábados.

Jornalista, profissão de risco

Gilberto Rodrigues
Doutor em Relações Internacionais

Jornalistas censurados; jornalistas condenados na Justiça; jornalistas presos no exercício da profissão; jornalistas mortos por milícias. Quando o jornalismo vira manchete, algo ruim e perigoso está no ar. Nessa situação de risco encontram-se muitos profissionais de imprensa em diversos países, inclusive na América Latina. Três casos chamam a atenção pelo retrocesso: Venezuela, Argentina eEquador. Em todos, o argumento do poder para desferir golpes na mídia e em seus profissionais é o mesmo: a imprensa estaria sendo usada pela oposição para atacar o governo e manipular a população. Neles, tenta-se, com maior ou menor sucesso, estatizar os meios de comunicação, concentrando no Executivo a prerrogativa de produzir e disseminar notícias.

Na Venezuela, o governo de Chávez empreendeu uma progressiva revogação das concessões de comunicação do setor privado, deixando à míngua a imprensa livre do país. Uma lei venezuelana que impede falar mal do presidente em público mostra bem a que ponto chegou a censura imposta por Caracas.

Na Argentina, a família Kirchner, desde o período de Nestor à atual presidência de Cristina, o vilão escolhido foi o jornal El Clarin, e a batalha da Casa Rosada para fechá-lo alcançou a vida privada de sua proprietária, acusada de ter adotado filhos de desaparecidos políticos no país. A estatização da propriedade do papel-jornal ameaça a independência da mídia privada argentina.

Ao contrário da Venezuela e da Argentina, onde a mão pesada do Executivo se faz sentir, com medidas administrativas ou legislativas, no Equador, recentes vitórias do governo na justiça - dentro da moldura democrática - impuseram vultosas indenizações contra jornalistas e meios de comunicação que incomodam o governo de Rafael Correa, cujas intenções de estatizar a mídia estão em curso em projeto de lei no Congresso.



Embora distintos em grau e métodos de cerceamento, os três casos indicam a tendência governamental de limitar o trabalho da imprensa na região, situação que vemsendo denunciada pela Sociedade Interamericana de Imprensa, pela OEA e pelas ONGs de direitos humanos. Sob risco, o jornalista latino-americano enfrentadias difíceis.

Lembramos que o conteúdo dos artigos remetidos ao Diário de Natal é de inteira responsabilidade de seus autores.

DIÁRIO DE NATAL *na história*

HÁ 56 ANOS

Sábado, 3 de Março de 1956
Um auto-ciclone desabou hoje sobre a cidade de Santos ocasionando 50mortes, inundações e desabamentos com vultosos danos materiaise muitos prédios de edifícios foram invadidos pelas águas nas praias de Gonzaga, José Menino e Emberé. Também dezenas de casebres que se situam nas encostas dos morros foram bastante atingidos pelo fenômeno

Sábado, 3 de Março de 1956
O Presidente da República assinou decreto na Pasta da Viação, concedendo exoneração a Gentil Ferreira de Souza, do cargo de Chefe do 5º Distrito do Departamento Nacional de Obras Contra a Seca. Por outro lado foi nomeado para o mesmo cargo, o Sr. Carlos Cabral de Andrade, que vinha ocupando a função de Chefe de Manutenção da Base Aérea do Ministério de Aeronáutica.

HÁ 42 ANOS

Terça, 3 de Março de 1970
A Rodésia tornou-se independente como 1ª República dos Brancos. A ex-colônia da coroa britânica transformou-se na madrugada de ontem em República. A transição, esperada desde junho último, quando a grande maioria dos eleitores brancos da Rodésia se pronunciou por uma Constituição Republicana no referendum nacional e se fixou oficialmente a 2 de março de 1970 como datadessa proclamação.

HÁ 61 ANOS

Terça, 3 de Março de 1959
Pavoroso desastre ocorreu ontem, com um avião C-17 (Douglas), do Correio Aéreo Nacional, nas proximidades de Caravelas, na Bahia, precisamente a oitenta quilômetros do Aeroporto de Salvador. No desastre morreram dezessete pessoas, sendo doze passageiros e cinco tripulantes. Entre os passageiros encontrava-se o comandante da Base Aérea de Salvador Coronel Dionísio Cerqueira Tonelli, esposa e filhas.

Terça-feira, 3 de Março de 1959
Domingo pela manhã, um caminhão que conduzia o time de futebol do Alecrim Futebol Clube desta capital, sofreu um grave acidente, tendo em conseqüência saído feridos vários jogadores e elementos outros que compunham a diretoria da agremiação. O caminhão virou nas proximidades da Vila de Vera Cruz, onde o onze esmeraldino deveria enfrentar o time de futebol local.

Labim/UFRN

classificados

PARA ANUNCIAR LIGUE: 4009-0200

1.1 Areia Preta

1 IMÓVEIS Compra e Venda

1.1 Apartamento

Areia Preta

2 QUARTOS

PERES & PERES IMÓVEIS - C.1607. F.4006-0207. Apto beira-mar, com 2/4 + dep de empregada, andar alto, aprox 80m2.R$ 250mil. AV-00599

3 QUARTOS

CAIO FERNANDES - C.1191. F.4008-0001. Plantão sáb/dom/feriados das 8 as 17 hs. www.caiofernandes.com.br. Apto novo, c/var gourmet, 250m2, 3 sts + dep, sl p/3 amb, lavabo, coz, ár serv, 4 vgs gar, ár lazer. R$ 850 mil. Negocia. APV.21200.

4 QUARTOS ou +

PERES & PERES IMÓVEIS - C.1607. F.4006-0207. Apto tot decorado e ambientado, vista p/mar, 4/4 snd 3 ste c/ closet e arms, salas visita/estar e jantar, var, copa/coz c/ arm, dep emp, wc e ár serv, lavand, desp, 3 vg gar, ld somb, ár lzer comp c/ sauna med 180m2, R$ 880 mil. APC-000307/11

Barro Vermelho

2 QUARTOS

CAIO FERNANDES - C.1191. F.4008-0001. Plantão sáb/dom/feriados das 8 as 17 hs. www.caiofernandes.com.br. Apto c/ 56m2, boa localiz, 2/4 sdo 1 ste, sla p/ 2 amb, wc, coz, ar de serv, 1vga gar, ar de lazer. Apenas R$ 170mil. A vista ou financiado. APV20101

3 QUARTOS

JM CORRETOR DE IMÓVEIS - C.1959. F.9966-0834/8828-4614. Vende-se Apart, exc.entorno, perto de tudo and méd ldo sombr, 1 ste + 2/4 soc, sl p/ 2 amb (rda tto), wc soc, coz, (arma + granit), ár serv, ent.serv, dep compl, acab, cer, granit, blindex, slão fest, elev 2 vgs gar, ar.116m2. R$ 260 mil. APV.9020. (ma). www.imoveisempre.com.br.

PERES & PERES IMÓVEIS - C.1607. F.4006-0207. 2/4 sdo 1 ste, sla, coz, pisc, 1 gar, 2 elev, slao fest, 56m2. R$ 170 mil. AV 02063

PERES & PERES IMÓVEIS - C.1607. F.4006-0207. Cond Orion 3/4 snd 1 suit, 86m2, elev, arms, bonito apto 2 vag gar R$ 260 mil. AV-02267.

CAIO FERNANDES - C.1191. F.4008-0001. Plantão sáb/dom/feriados das 8 as 17 hs. www.caiofernandes.com.br. apto c/ 100m2, 3/4 sdo 1 ste + dep, sla p/ 2amb, wc, coz, 2vgs gar, ar de lazer. Apenas R$ 350mil. A vista ou CEF, mediante sinal. APV20679

4 QUARTOS ou +

CAIO FERNANDES - C.1191. F.4008-0001. Plantão sáb/dom/feriados das 8 as 17 hs. www.caiofernandes.com.br. Bom Apto 230m2, 4/4 sd 2 sts + dep, 2 sls, wc, coz c/arm, 2 vgs, ár lazer. R$ 650 mil. á vista ou Financ. APV 20817.

IMOBILIÁRIA CAIO FERNANDES
DESDE 1992 I CRECI-RN 1191/J
Fone - 4008-0001

1.1 Candelária

Candelária

2 QUARTOS

CAIO FERNANDES - C.1191. F.4008-0001. Plantão sáb/dom/feriados das 8 as 17 hs. www. caiofernandes.com.br. apto em ótima localiz, 56m2, 2/4 sdo 1ste, sla para 2amb, coz c/ armar, ar de serviço, 1vga de gar, exc ar de lazer. R$ 220 mil. a vista ou CEF. mediante sinal. APV20971

CAIO FERNANDES - C.1191. F.4008-0001. Plantão sáb/dom/feriados das 8 as 17 hs. www. caiofernandes.com.br. Ótimo apto, exc localiz, c/ 2/4 sdo 1 ste, sla p/ 2amb, coz, 1vg gar, ótima ar de lazer. R$ 180mil. A vista ou financiado. APV20936

CAIO FERNANDES - C.1191. F.4008-0001. Plantão sáb/dom/feriados das 8 as 17 hs. www. caiofernandes.com.br. Apto semi-novo, c/ 56m2, c/ 2/4 sd 1ste, sla p/ 2amb, wc, coz, ar de serv, 1vga de gar, ar de lazer. R$ 175mil. A vista ou financiado. APV20913

3 QUARTOS

B. LATINO 3/4, dep, ref.165 mil. 9109.4472/9902.4461/3206.6327

4 QUARTOS ou +

JM CORRETOR DE IMÓVEIS - C.1959. F.9966-0834/8828-4614. Vende-se bonito apart, ár.nobre, and.méd. baixo, ldo somb, 4 sts (armar+blindex+gran), ste mást (closet + arm + hidr +blindx + escrit), sl p/4 amb, (varand+sanca + r.teto) sl TV, lavab, coz (arms) desp, ár serv, ent serv, dep comp, pso cer, ficam fixs (arm+espelhos), ár.lazer, s.fests, churrasq, jogs, 2 pisc, sauna, p.groung, sl fitness, q.poliesp, vig. 24 hrs, jdim, 2 elev, 3 vgs gar, ár priv. 257m2. APV.7230(bi). www. imoveisempre.com.br.

JM CORRETOR DE IMÓVEIS - C.1959. F.9966-0834/8828-4614. Vende-se Belo Apartam, ar.nobre, exc.entorn, and méd alto, ldo somb, 4 sts, sdo 1 ste mast (hidro + closet + cent.ar), esc, sl p/2 amb, (var c;vist panoram), lavab, sl intma, cpa coz (granit), desp, ár serv, dep compl, ent.serv, acab, pso porcel, cer, granito, elev, 3 vgs gar, pisc, s.jgos, s.fest, q.poliesp, fitness, seg 24 hrs, ár.256m2. APA.7290 (gr). www. imoveisempre.com.br.

JM CORRETOR DE IMÓVEIS - C.1959. F.9966-0834/8828-4614. Vende-se bonito apartam, ár nobre, bla vista, and méd, alto, ld sombra, excel acabam, 4 suit, 1 suit mast (closet) 1 suit reversiv c/ var, sl p/ 2 amb, var, coz (cba granit) ár serv, dep comp, pso granit + ceram, exc á.lzer s.fest, piscina churrasq, parq, jard c/ paisagis, port 24h, 2 elev, 3 vg gar. APV. 7210(AP). www.imoveisempre. com.br.

PERES & PERES IMÓVEIS - C.1607. F.4006-0207. Apto., quitado, reformado, 4/4 snd 2 ste, closet, var, sls estar/visita, dep emp, ár, serv, 2 elev, 2 unid p/ and, ár. lzer comp, 3 vag ga, piso em porcelanato med 144m2 R$ 480 mil. APC.000231/11

PERES & PERES IMÓVEIS - C.1607. F.4006-0207. Solar Paradizo ótm apto 4 suit + escrit, 3 vag, ár lazer comp, ld somb, 296m2 , 1 por andar R$ 750 mil. AV-02216.

CAIO FERNANDES - C.1191. F.4008-0001. Plantão sáb/dom/feriados das 8 as 17 hs. www. caiofernandes.com.br. Bom apto c/ 260m2, 4stes + dep, sla p/ 4amb, coz com arm, ar de serviço, 3vgs de gar, ar de lazer. R$ 750mil. A vista ou financiamento. APV20461

CAIO FERNANDES - C.1191. F.4008-0001. Plantão sáb/dom/feriados das 8 as 17 hs. Apto bom, no Bairro Latino, reform, 90m2, 3/4 + dep, sl p/2 amb, coz, ár serv, 1 vg gar, ár ótim localiz. R$ 175 mil. á vista ou CEF. APV. 20894. www.caiofernandes.com. br

Capim Macio

1 QUARTO

PX ROBERTO FREIRE 1/4,sl em L, coz, wc, garagem. R$ 150 mil. F:(84)8859-7442/9172-2026.

1.1 Capim Macio

Capim Macio

2 QUARTOS

CAIO FERNANDES - C.1191. F.4008-0001. Plantão sáb/dom/feriados das 8 as 17 hs. www. caiofernandes.com.br. apto c/ 70m2, 2/4 sdo 1ste, sla para 2amb, wc coz com armar, ar de serviço, 1vga de gar, ar de lazer. Apenas R$ 185mil. A vista ou financiado. APV 20784

CAIO FERNANDES - C.1191. F.4008-0001. Plantão sáb/dom/feriados das 8 as 17 hs. www. caiofernandes.com.br. Bom apto, com 52m2m 2/4 sdo 1ste, sla p/ 2amb, coz amer, wc, ar de serviço, 1vga gar, ar de lazer. R$ 180mil. A vista ou financiado. APV 20943

CAIO FERNANDES - C.1191. F.4008-0001. Plantão sáb/dom/feriados das 8 as 17 hs. www. caiofernandes.com.br. Bom apto, com 228m2, 3stes + dep, 4slas, coz c/ armar, ar de serviço, 2vgs gar, ar de lazer. R$ 550mil. a vista ou financiado. APV 20820

CAIO FERNANDES - C.1191. F.4008-0001. Plantão sáb/dom/feriados das 8 as 17 hs. www. caiofernandes.com.br. Apto com entrega 30 dez, 57m2, 2/4 sdo 1ste, sla p/ 2amb, wc, coz, ar de serv, 1vga gar. R$ 228mil. A vista ou repasse. APV 20778

3 QUARTOS

JM CORRETOR DE IMÓVEIS - C.1959. F.9966-0834/8828-4614. Vende-se blo apartam exc loc, fino acabam, elegant, estilzad, and méd, 3 suit, lavab, pis granito + cerâm, suit mast (c/ closet+hidro, espel) sl p/ 4 amb (sanc+estant) var, suts (cortinas+blindx) cpa coz (cub granit) ár serv, dep emp, 3 vag gar, piscin, slão fsta, s. jog, 2 elev, churrasq, q.poliesp, port 24 hs. APV-4025(s).

JM CORRETOR DE IMÓVEIS - C.1959. F.9966-0834/8828-4614. Vende-se blo apartam exc loc, fino acabam, elegant, estilzad, and méd, 3 suit, lavab, pis granito + cerâm, suit mast (c/ closet+hidro, espel) sl p/ 4 amb (sanc+estant) var, suts (cortinas+blindx) cpa coz (cub granit) ár serv, dep emp, 3 vag gar, piscin, slão fsta, s. jog, 2 elev, churrasq, q.poliesp, port 24 hs. APV-4025(s).

JM CORRETOR DE IMÓVEIS - C.1959. F.9966-0834/8828-4614. Vende-se exc apartam ar nobre, perto tudo, coz (arms), desp, ár serv, dep comp, granit, arms fixos ficam, 2 vg gar, sl fest, piscina, parquin, churrasq, 2 elev, seg 24 hs, ár. 85m2, R$ 290 mil. APV. 3095(vmc). www.imoveissempre. com.br

PERES & PERES IMÓVEIS - C.1607. F.4006-0207. Apto c/ 96m2, 3/4 snd 1 suit + dep emp, árm em todos cômodos. Área lzer comp, 2 vag. Pode ser financ. R$ 290 mil. AV.02277.

CAIO FERNANDES - C.1191. F.4008-0001. Plantão sáb/dom/feriados das 8 as 17 hs. www. caiofernandes.com.br. apto c/ 157m2, 3/4 sdo 1 ste, sla p/ 3amb, coz c/ armar, ar de serviço, 2vgs de gar, ar de lazer. R$ 440mil. a vista ou financiado. APV 20819

4 QUARTOS ou +

JM CORRETOR DE IMÓVEIS - C.1959. F.9966-0834/8828-4614. Vende-se blo apartam exc padrão, 1 suit + 2 semi-suit, and méd alto, ld sombra, suit mast (closet + arms + blindex+hid) sla 3 amb, var, wc soc, copa coz (armars) desp, ar serv, dep compl 1/4 dep ent serv, Ficam móveis fixos. Ar lazer compl, vig 24 hs, 2 elev, 2 vg gar, área 212 m2, R$ 530 mil. APV.3015(mcm). sss. imoveisempre.com.br

REPASSE DE AP Cond. Saint Charbel, com 4 quartos sendo 3 suítes; entrega em 2014. Fone: 9950.9271.

Cidade Alta

2 QUARTOS

REIS MAGOS C.1328. F: 3222.4480/3211.2355. Grande Oportunidade! Porto Potengi: var, sla 2 amb, 2/4, wc soc, coz. ár. serv, dep. comp, gar. p/1 car, R$ 135 mil, 80m2.

1.1 Cidade da Esperança

Cidade da Esperança

2 QUARTOS

REPASSO APTO C/ 2/4 C/ 1 STE Med 52,72 m , lado sombra, c/ vg EXTRA de gar. COBERTA, Torre c/ dois elev. sal, coz, ßr serv, wc soc, var, ßr de lazer comp. Próx. a Petrobrás. PODE SER FINANCIADO PELO MC MV. F: 9403-9742/8881-0821/9627-6827

CAIO FERNANDES - C.1191. F.4008-0001. Plantão sáb/dom/feriados das 8 as 17 hs. www. caiofernandes.com.br. .Bom apto, 57m2, 2/4, sl p/ 2 amb, wc, coz, 1vg gar, ár. lzer R$ 100 mil. à vista. APV 19918.

Cidade Satélite

2 QUARTOS

CAIO FERNANDES - C.1191. F.4008-0001. Plantão sáb/dom/feriados das 8 as 17 hs. www. caiofernandes.com.br. Bom apto, c/ 50m2, 2/4, sla p/ 2amb, wc, coz c/ armar, 1vga de gar, ar de lazer. R$ 90mil. A vista. APV21.110.

CAIO FERNANDES - C.1191. F.4008-0001. Plantão sáb/dom/feriados das 8 as 17 hs. www. caiofernandes.com.br. Apto c/ 2/4 sdo 1ste, sla, coz, wc, 1vga de gar, ar de lazer. a vista. R$ 180mil. APV20898

Cidade Verde

3 QUARTOS

JM CORRETOR DE IMÓVEIS - C.1959. F.9966-0834/8828-4614. VENDE-SE ótimo apart , linda vista and alto, 3/4, sdo 1 ste, sl p/2 amb, var, wc soc, coz, ár serv, dep compl, ent serv, ár lazer, s.fest, pisc, parq, churrasq, q.poliesp c/futeb, s.jgos, vig 24 hrs, 2 elev, 2 vgs gar, ár 86m2. APV480(epi)www.imoveisempre.com.br

CAIO FERNANDES - C.1191. F.4008-0001. Plantão sáb/dom/feriados das 8 as 17 hs. www. caiofernandes.com.br. Apto c/ 3/4 sdo 1ste + dep, sla p/ 2amb, wc, coz c/ armar, ar de serv, 1vgs gar, ótima ar de lazer. apenas R$ 240mil. a vista. APV20836

Dix-Sept Rosado

3 QUARTOS

PERES & PERES IMÓVEIS - C.1607. F.4006-0207. ;Torres Amintas Barros c/ 3 suit snd 1 reversivel, demais depend, novo, 2 vag gar, exc área lzer R$ 280 mil. AV.02261.

Emaús

2 QUARTOS

CAIO FERNANDES - C.1191. F.4008-0001. Plantão sáb/dom/feriado das 8 as 17 hs. www. caiofernandes.com.br. Ótimo apto, c/ 2/4 sdo 1ste, sla p/ 2amb, wc, coz, ar de serviço, 1vga gar, ar de lazer. R$ 130mil. A vista. APV21157

REPASSE
Apartamento no Amazônia Residencial Club, no valor de R$ 40.000,00 + saldo devedor.
Cel.9178-6966 Creci: 4114

1.1 Lagoa Nova

Lagoa Nova

2 QUARTOS

JM CORRETOR DE IMÓVEIS - C.1959. F.9966-0834/8828-4614. Vende-se Apart exc loc, 2/4, and méd, ld somb, sl + var, coz granit wc serv, pso ceram, á. lzer: sl fest, vig 24 hs, elev, piscina, churrasq, 1 vg gar, ár. 60m2. APV. 4070(asp) www.imoveisempre.com.br.

REIS MAGOS C.1328. F: 3222.4480/3211.2355. Villagio de Roma: sla, 2/4, wc soc, coz, ár. de serv, gar p/1 car. R$ 160 mil.

PERES & PERES IMÓVEIS - C.1607. F.4006-0207. Apto., c/ 2 suit c/ arm, sl estar, var, coz americ c/ arm e banc em granito, ár. serv, ld sombra, 1 vg gar, ár. lzer, med 56m2 R$ 200 mil. APC. 000266/11

PERES & PERES IMÓVEIS - C.1607. F.4006-0207. Plano 100 da Rui Barbosa todo reformado pso porcelanatao, sl g, 2/4, sl ampliada, 2 vag gar, R$ 200 mil AV.02296.

CAIO FERNANDES - C.1191. F.4008-0001. Plantão sáb/dom/feriados das 8 as 17 hs. www. caiofernandes.com.br. Apto novo, 56m2, 2/4 sdo 1 ste, sla p/ 2amb, wc, coz, ar de serviço, ar de lazer, 1vga gar. R$ 210mil. A vista. APV20964

CAIO FERNANDES - C.1191. F.4008-0001. Plantão sáb/dom/feriados das 8 as 17 hs. www. caiofernandes.com.br. Apto em ótima localiz, 58m2, 2/4 sdo 1ste, sla p/ 2amb, coz c/ armar, 1vga de gar, ar de lazer. R$ 240mil. A vista ou financiado. APV20947

CAIO FERNANDES - C.1191. F.4008-0001. Plantão sáb/dom/feriados das 8 as 17 hs. www. caiofernandes.com.br. Apto em ótima localiz, 60m2, 2stes, sla p/ 2amb, wc, coz, 1vga gar, ar de lazer. A vista. R$ 170mil. APV20889

CAIO FERNANDES - C.1191. F.4008-0001. Plantão sáb/dom/feriados das 8 as 17 hs. www. caiofernandes.com.br. Bom apto, com 2/4 + dep, sla p/ 2amb, coz, ar de serviço, 1vga gar. R$ 155mil. A vista ou CEF. APV 20904

3 QUARTOS

REIS MAGOS C.1328. F: 3222.4480/3211.2355. Residencial I Cristo Redentor: sla 4 ambs, sla. interna, 3/4 sdo tdos ste c/arms, coz. c/arms, ár. serv, dep. compl, capela, gar p/2 cars, 200m2, R$ 480 mil.

JM CORRETOR DE IMÓVEIS - C.1959. F.9966-0834/8828-4614. Vende-se Belo Apartam, Coração L.Nova,perto tudo and alto, ldo somb, 3/4 sdo 2 sts, arm, sl p/2 amb + var, coz (granit), ár serv, dep emp, entrad, serv, cer, ár lazer, s.fest, pisc, churrasq, ár verde, parquin, acab, c/gás vig 24 hrs, 2 elev, 2 vgs gar, ár 90m2. APV.4090(bhb). www. imoveisempre.com.br.

JM CORRETOR DE IMÓVEIS - C.1959. F.9966-0834/8828-4614. Vende-se Apartam, exc localiz, 3/4 snd 1 suit (hidro) and méd baixo, ld somb, sl 2 amb + var, coz, ár serv, dep emp, ceram, ár lzer: piscina, vig 24 hs, elev, 2 vg gar, Ár: 120 m2. Val Vend R$ 185 mil aceita financ. APV.4010(ad). www.imoveisempre.com.br.

1.1 Lagoa Nova

PERES & PERES IMÓVEIS - C.1607. F.4006-0207. Cond Ilha de Vera Cruz 3/4 snd 3 suit, 1 reversível, 2 vag gar, exc área lzer, demais dep sombra, vista p/ o pq das dunas R$ 470 mil. APC-000178/11

PERES & PERES IMÓVEIS - C.1607. F.4006-0207. Apto c/ 3 ste c/ arms, sl, var, copa/coz c/ arm, dep emp, wc e ár. serv, 2 vag gar, ld somb, med 106m2 R$ 330 mil. APC-000168/11

CAIO FERNANDES - C.1191. F.4008-0001. Plantão sáb/dom/feriados das 8 as 17 hs. www. caiofernandes.com.br.ótimo apto, novo com 133m2, 3stes c/ closet + dep, sla p/ 2 amb, var gourmet, coz, ar de serv, 2vgs gar, ótima ar de lazer. Exc localiz. Por R$ 530mil. E ainda pode ser financiado. APV21065

CAIO FERNANDES - C.1191. F.4008-0001. Plantão sáb/dom/feriados das 8 as 17 hs. www. caiofernandes.com.br.repasse Smile, c/ 3/4 sd 1 ste + dep, sla p/2 ambs, wc, coz, ár. serv, 2 vgs, excel ár. lzer, repasse apenas R$ 85 mil + saldo devedor. APV 20651

CAIO FERNANDES - C.1191. F.4008-0001. Plantão sáb/dom/feriados das 8 as 17 hs. www. caiofernandes.com.br.apto em exc localiz, 186m2, 3stes + dep, sla, coz, 2vgs de gar. Por apenas R$ 600mil. A vista ou CEF. APV20903

CAIO FERNANDES - C.1191. F.4008-0001. Plantão sáb/dom/feriados das 8 as 17 hs. www. caiofernandes.com.br. Apto em exc localiz, 3stes + dep, sla p/ 3amb, wc, coz, 2vgs gar, ar de lazer. R$ 500mil. A vista. APV20868

CAIO FERNANDES - C.1191. F.4008-0001. Plantão sáb/dom/feriados das 8 as 17 hs. www. caiofernandes.com.br. Bom apto c/ 100m2, 3/4 sdo 2stes + dep, sla p/ 2amb, wc, coz com armar, 2vgs de gar. Ótima localiz. R$ 325mil. A vista ou financiado. APV 20906

4 QUARTOS ou +

JM CORRETOR DE IMÓVEIS - C.1959. F.9966-0834/8828-4614. VENDE-SE Lindo apart 4 sts, alto padrão, and alto, bla vista ntal e R.potengi c/mar, ld sombr, 4 sts arm, sl 4 amb, lavabo, sl ster/tv, ste mast, clset + sl intma + blindx, cop/coz (arm, ár serv, dep emp, entrad serv, porcel, mveis fxos, ár lazer, s.fest, pisc, churrasq, ár verde, parq, acab c/gás vig 24 hrs, 3 elev, 4 vgs gar, ár 220 m2. APV4097(cnv). www. imoveisempre.com.br.

Morro Branco

2 QUARTOS

CAIO FERNANDES - C.1191. F.4008-0001. Plantão sáb/dom/feriados das 8 as 17 hs. www. caiofernandes.com.br. Bom apto, 80m2, 2/4 snd 1 ste, sl lp/ 2 amb, wc, coz c/ arm, ár serv, 2 vg gar R$ 330 mil à vista ou CEF. APV. 19702.

PERES & PERES IMÓVEIS - C.1607. F.4006-0207. Apto. em ótm loc 2/4 snd 1 suit, ár. lzer, 56m2, R$ 160 mil. AV-02201.

3 QUARTOS

CAIO FERNANDES - C.1191. F.4008-0001. Plantão sáb/dom/feriados das 8 as 17 hs. www. caiofernandes.com.br. ótm apto c/ 80m2, sl p/2 ambs, wc, coz, ár serv, 2 vg gar, ár lzer R$ 250 mil à vista ou CEF. APV.21156

Neópolis

2 QUARTOS

JM CORRETOR DE IMÓVEIS - C.1959. F.9966-0834/8828-4614. Vende-se novo, repasse, 2/4 snd 1 suit, and alt, ár. lzer compl, pronto p/ morar, exc oportunid. www. imoveisempre.com.br.

1.1 Neópolis

CAIO FERNANDES - C.1191. F.4008-0001. Plantão sáb/dom/feriados das 8 as 17 hs. www. caiofernandes.com.br. Apto novo, 57m2, 2/4 sdo 1ste, sla p/ 2amb, wc, coz, ar de serv, 1vga de gar, ótima ar de lazer. Apenas R$ 180mil. à vista. APV21089

CAIO FERNANDES - C.1191. F.4008-0001. Plantão sáb/dom/feriados das 8 as 17 hs. www. caiofernandes.com.br. Bom apto, c/ 67m2, 2/4 sdo 1ste, sla, wc, coz c/ armar, ar de serviço, 1vga de gar. R$ 110mil. A vista ou financiado. APV20950

3 QUARTOS

PERES & PERES IMÓVEIS - C.1607. F.4006-0207. Apto, ao lado do Makro andar alto, ár. lzer comp, vista p/ pq das dunas, 3/4 snd 1 suit, dep emp, escrit, 2 vag gar R$ 330 mil aceita proposta. AV-02103

CAIO FERNANDES - C.1191. F.4008-0001. Plantão sáb/dom/feriados das 8 as 17 hs. www. caiofernandes.com.br. Bom Apto 3/4 snd 1 suit + dep, sl p/ 2 amb, wc, coz, ár serv, 1 vg gar, ár. lzer R$ 190 mil a vista ou financiad. APV.20743

Nova Descoberta

2 QUARTOS

CAIO FERNANDES - C.1191. F.4008-0001. Plantão sáb/dom/feriados das 8 as 17 hs. www. caiofernandes.com.br. Bom apto, 78M2, 2/4 snd 1 ste, sl p/ 2 amb, coz, ár serv, 1vga gar. Apenas R$ 140 mil à vista ou financ. APV. 21153

3 QUARTOS

CAIO FERNANDES - C.1191. F.4008-0001. Plantão sáb/dom/feriados das 8 as 17 hs. www. caiofernandes.com.br. Bom apto, 78M2, 3/4 snd 1 ste, sl p/ 2 amb, coz, ár serv, Apenas R$ 120 mil analiza proposta. APV.21145

Nova Parnamirim

2 QUARTOS

PERES & PERES IMÓVEIS - C.1607. F.4006-0207. apto com 2/4, sdo 1 ste, slas visita/jantar, var, coz, de de empreg, wc e ar de serv, 2vgs de gar, ar de lazer, 2 elev, 4und por andar, com 70m2, valor R$ 165mil. APC239/11

PERES & PERES IMÓVEIS - C.1607. F.4006-0207. Apto novo, c/3/4 s/1 ste, 1 vg de gar, ótimo acabamento, med. 77,50m2, R$ 140 mil. APC.0000233/11.

CAIO FERNANDES - C.1191. F.4008-0001. Plantão sáb/dom/feriados das 8 as 17 hs. www. caiofernandes.com.br. Apto novo, c/ 77m2, 2/4 snd 1 ste, sl p/ 2 amb, coz, ár serv, 1 vg gar, ár lazer, R$ 185 mil à vista. APV. 21026

CAIO FERNANDES - C.1191. F.4008-0001. Plantão sáb/dom/feriados das 8 as 17 hs. www. caiofernandes.com.br - Apto com 58m2, 2/4, sla p/ 2amb, coz, ar de serviço, ar de lazer, 1vga gar. R$ 98mil. A vista ou financiado. APV 20974

CAIO FERNANDES - C.1191. F.4008-0001. Plantão sáb/dom/feriados das 8 as 17 hs. www. caiofernandes.com.br. Apto em boa localiz, c/3/4 sd 1 ste, sl p/2 amb, wc, coz c/arm, ár serv, 1 vg gar. R$ 115 mil. á vista. APV. 21168.

PADRÃO IMÓVEIS - C.1454. F:3606-4000. Sl, p/ 2ambs, 2/4, wc, coz, nasc, pt elet, gar. R$ 110mil. AP02350

LL IMÓVEIS - C.1601. F.3647-2000. Repasse, cond Idealle, 2/4(1 ste), ár.serv, var, wc.

3 QUARTOS

REPASSE AQUARELLE APTO C/85M2 3/4(1ste), sl, coz, var gourmet, Entrega DEZEMBRO/12. R$ 20 Mil. De part. p/particular.F:9950-0128/8829-9336

1.1 Nova Parnamirim

JM CORRETOR DE IMÓVEIS - C.1959. F.9966-0834/8828-4614. Vende-se novo, repasse, 3/4 sdo 1 ste, andar alto, coz, ár serv, wc soc, var, dep, elev, 2 vgs, ár lazer compl, entrega, dez, exc oport. R$ 105 mil. (+saldo). www. imoveisempre.com.br. APV 470(hac).

PERES & PERES IMÓVEIS - C.1607. F.4006-0207. Apto c/3/4 sdo 1 ste, sls, vicita/estar, coz, lavanderia, ld sombra, 1 vg de gar, 02 elev, 75m2, R$ 170 mil. APC. 000427/11 .

PADRÃO IMÓVEIS - C.1454. F:3606-4000. Sl p/ 2ambs, var, 3/4 sdo 1ste, coz, nasc, centr gás, churrasq, pisc, sl fest, gar. R$ 180mil. AP02374

CAIO FERNANDES - C.1191. F.4008-0001. Plantão sáb/dom/feriados das 8 as 17 hs. www. caiofernandes.com.br - apto c/ 3/4 sd 1 ste, sl p/2 amb, var, wc, coz, ár serv, 2 vgs gar, ár lazer. R$ 140 mil. á vista ou Financ. APV. 21066

CAIO FERNANDES - C.1191. F.4008-0001. Plantão sáb/dom/feriados das 8 as 17 hs. www. caiofernandes.com.br - apto c/ 75 m2, 3/4 snd 1 ste, s p/ 2 amb, coz, ár serv, ar. lzer, 2 vg gar, á.lazer. áR$175 mil à vista. APV.20966

CAIO FERNANDES - C.1191. F.4008-0001. Plantão sáb/dom/feriados das 8 as 17 hs. www. caiofernandes.com.br - apto novo, 3/4 snd 1 ste, s p/ 2 amb, coz, ár serv, 1 vg gar,áR$ 145 mil à vista/ CEF. APV.20901

4 QUARTOS ou +

REIS MAGOS C.1328. F: 3222.4480/3211.2355. Cond. Alphaville: cond. fechado c/sla, 3/4 sdo 1 ste, wc soc, coz, ar serv, gar p/1 car. R$ 210 mil

Parnamirim

3 QUARTOS

LL IMÓVEIS - C.1601. F.3647-2000. Resid Bela Parnamirim, apto c/2 ou 3/4, c/otima localiz, próx ao Parque Aristófanes Fernantes.

LL IMÓVEIS - C.1601. F.3647-2000. Resid Coohabinal Village, apto 2/4, próx ao IFRN de Parnamirim, financ imediato Minha Casa Minha Vida.

Petrópolis

2 QUARTOS

APTO C/85M2 2/4(2 stes) + dep empreg c/ vista p/ o mar. R$ 144 Mil.F:9950-0128/8829-9336

CAIO FERNANDES - C.1191. F.4008-0001. Plantão sáb/dom/feriados das 8 as 17 hs. www. caiofernandes.com.br. Apto ótma localiz, 55m2, 2/4 sndo, sl p/2 ambs, wc, coz, ár serv, 1 vg gar, ár de lzer. Por apenas R$ 245 mil a vista ou financiado. APV.21061.

3 QUARTOS

PERES & PERES IMÓVEIS - C.1607. F.4006-0207 Amplo apto vista p/ mar, 240m2, 3 ste (1 master) ampla sl p/ 3 amb, escrit (reversivel) coz/copa c/ arms, dep emp comp, ár serv, var c/vista p/ mar, rio potengi e ponte nova, piso granito verde ubatuba, sancas em gesso, arms emb em exc estado, 3 vg gar no pilotis. Exc loc R$ 900 mil.APC-0000303/11

JM CORRETOR DE IMÓVEIS - C.1959. F.9966-0834/8828-4614. vende-se apart 3 suit (arms) and médio , 1 sl p/ 2 amb (sanca) coz (arms) ar serv, entrad serv, 2 vg gar, sl fest, sombra, churrasq, ár. privat 151m2 R$ 230 mil. APV. 5020(an). www.imoveisempre. com.br.

IMOBILIÁRIA CAIO FERNANDES
DESDE 1992 I CRECI-RN 1191/J
Fone - 4008-0001

Labim/UFRN

1.1 Petrópolis

1 IMÓVEIS Compra e Venda

1.1 Apartamento

Petrópolis

3 QUARTOS

PERES & PERES IMÓVEIS - C.1607. F.4006-0207. Apto, excel bem conserv, 3/4 s/1 ste, c/closet e arm, sl visita/jantar, var, coz c/arm, 2 elev, 2 unidades p/andar, dep em, wc, ár serv, lado sombra, med 125 m2. R$ 320 mil. ac proposta. APC.0000226/11.

EDIF. LUCIANO BARROS 3/4 (sendo 01 suíte), wc soc, lavabo, dep. emp, 2 sls, escrit, coz., c/reformas. 8800.0664 c/propriet.

CAIO FERNANDES - C.1191. F.4008-0001. Plantão sáb/dom/ feriados das 8 as 17 hs. www. caiofernandes.com.br. Bom apto, 120m2, 3/4 sndo 1 ste + dep emp, sl p/2 ambs, coz, ár serv, 2 vg gar, sl fest, R$ 490 mil a vista ou financiado. APV.20942.

4 QUARTOS ou +

CAIO FERNANDES - C.1191. F.4008-0001. Plantão sáb/dom/ feriados das 8 as 17 hs. www. caiofernandes.com.br. Bom apto, 140m2, 4/4 sndo 2 sts, sl p/2 ambs, coz, ár serv, 1 vg gar, R$ 320 mil a vista. APV.20830

Planalto

2 QUARTOS

CAIO FERNANDES - C.1191. F.4008-0001. Plantão sáb/dom/ feriados das 8 as 17 hs. www. caiofernandes.com.br. Bom apto, 50m2, 2/4, sl p/2 amb, wc, coz, ár serv, 1 vg gar.Apenas R$ 90 mil. a vista ou CEF APV 19829

Ponta Negra

1 QUARTO

JM CORRETOR DE IMÓVEIS - C.1959. F.9966-0834/8828-4614. VENDE-SE belo Flat, mobiliado, estilizado, c/ vista p/ mar, acesso morro careca, and méd alto, 1 suit (ar cond + blindx) tv cbo, frigob, wc, arms, 1 vg gar, exc acab, confort, exc ár. lzer, room servic 24 hrs. (FLV.340(pn). www. imoveisempre.com.br.

CAIO FERNANDES - C.1191. F.4008-0001. Plantão sáb/dom/ feriados das 8 as 17 hs. www. caiofernandes.com.br. Apto 40m2, bonita vista, 1/4, sl, wc, ár.serv, 1vg gar, r.lazer. Apenas R$ 140 mil a vista. APV.20970

2 QUARTOS

PADRÃO IMÓVEIS - C.1454. F:3606-4000. 1 sl p/2 ambs, 2/4 snd 1ste, coz, lavabo, poente, sist seg, R4 700 mil. AP01096.

CAIO FERNANDES - C.1191. F.4008-0001. Plantão sáb/dom/ feriados das 8 as 17 hs. www. caiofernandes.com.br. Exc apto 58m2, 2/4 sd 1 st, sl p/2ambs, wc, coz c/arm, ár.lazer. Apenas R$ 280 mil a vista. APV.20978

CAIO FERNANDES - C.1191. F.4008-0001. Plantão sáb/dom/ feriados das 8 as 17 hs. www. caiofernandes.com.br. Apto, 2/4 sd 1 ste, sl p/ 2ambs, coz, wc, R$ 200 mil a vista. APV.20871

3 QUARTOS

JM CORRETOR DE IMÓVEIS - C.1959. F.9966-0834/8828-4614. VENDE-SE exc apto c/vist p/mar, and, alto, estiliz, ld som, 3/4 sdo 2 sts, closet + arm + blindex, sl p/2 amb, var, wc soc, coz, arm, ficam fixos, ár serv, roda tto, pso granit, ár lazer, sl.fest, pisc, parq, churrasq, vig 24 hrs, 2 elev, 2 vgs gar, ár 94m2. APV4098(mtp). www. imoveisempre.com.br.

CAIO FERNANDES - C.1191. F.4008-0001. Plantão sáb/dom/ feriados das 8 as 17 hs. www. caiofernandes.com.br. Ótimo apto, 3/4 sd 1 ste + dep, sl p/2ambs, var, coz, wc, ár serv,ár lazer. Por apenas R$ 290 mil. Analisa proposta. APV.20980

CAIO FERNANDES - C.1191. F.4008-0001. Plantão sáb/dom/ feriados das 8 as 17 hs. www. caiofernandes.com.br. Apto 94m2, 3/4 sd 1 ste, sl p/ 2ambs, wc, coz c/arm, 2vg gar, r.lazer. R$ 260 mil a vista ou financiado. APV. 20937

1.1 Tirol

Tirol

2 QUARTOS

JM CORRETOR DE IMÓVEIS - C.1959. F.9966-0834/8828-4614. Vende-se apart, perto tudo, 2/4 sdo 1 ste, and, méd ldo somb, sl + var, wc soc, blindex, coz, arm, ár serv, pso cerm, ficam 2 splits, ár lazer, s.festas, vig 24hrs, elev, pisc, churrasq, 1 vg gar, ár 54m2. R$ 170 mil.APV.3199 (ac). www. imoveisempre.com.br

PERES & PERES IMÓVEIS - C.1607. F.4006-0207. Apto c/ 2/4 snd 1 suíte, coz, ár serv ár. lazer med 55m2, ótm loc, R$ 200 mil. APC-0000330/11

CAIO FERNANDES - C.1191. F.4008-0001. Plantão sáb/dom/ feriados das 8 as 17 hs. www. caiofernandes.com.br. Bom apto c/54m2, 2/4 sd 1 ste, sl p/2 amb, coz, wc, ár serv, 1 vg gar, ár lazer. Por apenas R$ 220 mil á vista. APV.20961

CAIO FERNANDES - C.1191. F.4008-0001. Plantão sáb/dom/ feriados das 8 as 17 hs. www. caiofernandes.com.br. Bom apto c/90m2, 2/4 sd 1 ste, sl p/2 amb, wc, coz, ár serv, 1 vg gar, Apenas R$ 200 mil á vista ou financiado. APV.20866

CAIO FERNANDES - C.1191. F.4008-0001. Plantão sáb/dom/ feriados das 8 as 17 hs. www. caiofernandes.com.br. Bom apto c/57m2, 2/4 sd 1 ste, sl p/2 amb, coz, wc, ár serv, 1 vg gar, Apenas R$ 240 mil á vista. APV.20958

3 QUARTOS

JM CORRETOR DE IMÓVEIS - C.1959. F.9966-0834/8828-4614. VENDE-SE Apart., exc localiz, 3/4 snd 1 suit, and méd, sl 2 amb, wc soc, coz, ár serv, dep emp, ceram, piscina, sl fest, vig 24 hs, elev, 2 vg gar, ár. 100m2. Val. venda R$ 295 mil, aceita financiam. APV.3198(aim). www. imoveisempre.com.br.

4 QUARTOS ou +

JM CORRETOR DE IMÓVEIS - C.1959. F.9966-0834/8828-4614. Vende-se Belo Apartam, ár.nobre, andar.méd. alto, ldo sombra, espaç, confort, 4 sts (arm + blindx), ste mast (closet + hidro + blind), sl p/2 amb (ampla + vista panoram), esc, lvabo, cpa. coz (arm + granit), desp, ár serv, dep compl, ent. serv, granit, cer, sanca, rda tto, ficam móveis fixos, ár.lazer. s.festa, sauna, pisc, churrasq, vig 24 hrs, gerador, elev, 3 vgs gar, ár 245m2. APV.3155(nc). www. imoveisempre.com.br

JM CORRETOR DE IMÓVEIS - C.1959. F.9966-0834/8828-4614. vende-se excel apart estiliz, modern, 3 suit + 1 escrit, and méd, ld sombra, suit mast (2 closet + armars + blindx + hidro + escrit) sl 3 amb, var, roup, copa coz (armars) desp, ár serv, dep comp, ent serv, sanc, ficam móveis fixos, ár. lzer: sl fest, churrasq, vig 24 hs, 2 elevad, 2 vg gar, ar.227m2 R$ 440 mil. APV.3195(kaf) www. imoveisempre.com.br.

JM CORRETOR DE IMÓVEIS - C.1959. F.9966-0834/8828-4614. Vende-se apart, exc, otm localiz, 3 suit, and méd alto, ld somb, suit mast (arms + blindex) sala 2 amb (sanc) lavb, var, copa coz (arms) ár serv dep comp, ent serv, pso ceram vitrif, ficam móveis fixos (arms) ar lazer: sl fest, vig 24 hrs, elev, 4 vg gar, ár.179m2 R$ 350 mil. APV.3197(mta))www. imoveisempre.com.br

JM CORRETOR DE IMÓVEIS - C.1959. F.9966-0834/8828-4614. vende-se Belo apart estiliz, 3 suit (closet + blindx + escrit + armars) sl 3 amb, var, copa coz, ár serv, dep emp, 2 vgs gar, sião fest, elevadrs, churrasq, ar verd seg, 235m2. APV.3195(kaf) www. imoveisempre.com.br.

1.2 Alecrim

1.2 Casa

Alecrim

4 QUARTOS ou +

PERES & PERES IMÓVEIS - C.1607. F.4006-0207. Excel. casa c/6/4 sd 3 sts, copa/coz c/arm, ár serv, wc, 2 sl, var, 2 gar. R$ 220 mil ac proposta. CV-02223.

Barro Vermelho

3 QUARTOS

CAIO FERNANDES - C.1191. F.4008-0001. Plantão sáb/dom/ feriados das 8 as 17 hs. Csa bem localiz, ter 10x27, 3/4 sd 1 ste + dep, sl p/2 amb, wc, coz, ár serv, dep emp, 2 vgs gar. R$ 290 mil. á vista ou CEF. CAV 20497 .www. caiofernandes.com.br

4 QUARTOS ou +

CAIO FERNANDES - C.1191. F.4008-0001. Plantão sáb/dom/ feriados das 8 as 17 hs. Casa bem localiz, 4/4 sdo 1ste+dep, 2slas, wc, coz c/ armar, ar de serv, 2vgs gar. Por apenas R$ 330mil. vista ou CEF. CAV 21229 .www.caiofernandes.com.br

CAIO FERNANDES - C.1191. F.4008-0001. Plantão sáb/dom/ feriados das 8 as 17 hs. Csa bem localiz, 4/4, 2 sls, wc, coz, ár serv, 1 vg gar cob, R$ 230 mil á vista ou CEF. CAV 20620 .www. caiofernandes.com.br

Candelária

2 QUARTOS

CAIO FERNANDES - C.1191. F.4008-0001. Plantão sáb/dom/ feriados das 8 as 17 hs. casa em exc localiz, sdo 2stes + dep, sla p/ 3amb, wc, coz c/ armar, ar de serv, 3vgs de gar. ótimo p/ comercio. Por apenas R$ 400 mil a vista ou CEF. CAV21207www. caiofernandes.com.br

3 QUARTOS

CAIO FERNANDES - C.1191. F.4008-0001. Plantão sáb/dom/ feriados das 8 as 17 hs. casa em excel localiz c/3/4 sl p/2 amb, wc, coz, ár serv, 2 vgs, gar. R$ 260 mil á vista ou Financ.CAV20911. www.caiofernandes.com.br

4 QUARTOS ou +

PERES & PERES IMÓVEIS - C.1607. F.4006-0207. Casa resid c/ 6/4 sdo 3 suit, sl, copa coz, c/ arm, var, dep emp, desp, ar serv, wc serv, pergolado, ld somb, 2 vg gar, gradeada, 200m2 R$ 350 mil. CAC-219/11

CAIO FERNANDES - C.1191. F.4008-0001. Plantão sáb/dom/ feriados das 8 as 17 hs. ótima casa, bem localiz, 4/4 sdo 1ste, sla, wc, coz, ar de serv, 4vgs de gar, pisc e churrasq. Por apenas R$ 370 mil a vista ou CEF. CAV20149.www.caiofernandes. com.br

Capim Macio

3 QUARTOS

CAIO FERNANDES - C.1191. F.4008-0001. Plantão sáb/dom/ feriados das 8 as 17 hs. Casa em ótima localiz, sdo 3 stes + dep, sla p/ 3amb, lavabo, coz c/ armar, 3vgs gar. Por apenas R$ 480mil . á vista ou CEF. CAV21193. www. caiofernandes.com.br

1.2 Capim Macio

4 QUARTOS ou +

CAIO FERNANDES - C.1191. F.4008-0001. Plantão sáb/dom/ feriados das 8 as 17 hs. Exc casa c/ 4/4 sdo 3 stes + dep, sla p/ 2amb, wc, coz c/ armar, ar de serv, 4vgs gar, pisc e churrasq. Apenas R$ 600mil. á vista ou CEF. CAV21218. www. caiofernandes.com.br

Cidade Satélite

3 QUARTOS

NETO CRECI 972 8814.4396/8841.2090. II etapa, ent. auto, var, sla, wc, 3/4 (suíte), l. sombra, próx. Av. Xavantes/ mercadinho Super Show, R$ 210 mil, escrit. púb. 3218.1340 (noite).

CAIO FERNANDES - C.1191. F.4008-0001. Plantão sáb/dom/ feriados das 8 as 17 hs. boa casa, c/ 3/4 sdo 1 ste, sla p/ 2amb, coz, wc, ar de serv, 1vga de gar. Por apenas R$ 240mil. A vista. CAV21267. www.caiofernandes. com.br

4 QUARTOS ou +

CAIO FERNANDES - C.1191. F.4008-0001. Plantão sáb/dom/ feriados das 8 as 17 hs. boa casa, c/ 4/4 sdo 1 ste, sla p/ 2 amb, wc, coz com armar, ar de serv, 3vgs de gar. Por apenas R$ 280mil. A vista ou financiada. CAV 21160. www.caiofernandes.com.br

Cidade Verde

4 QUARTOS ou +

CAIO FERNANDES - C.1191. F.4008-0001. Plantão sáb/dom/ feriados das 8 as 17 hs. Casa em boa localiz c/ 4stes, sla p/ 2 amb, lavabo, coz, ar de serv, 4vgs gar sdo 2 coberta, churrasq. Apenas R$ 370mil. á vista ou CEF. CAV 21213. www.caiofernandes.com. br

CAIO FERNANDES - C.1191. F.4008-0001. Plantão sáb/dom/ feriados das 8 as 17 hs. Casa com 4/4 sdo 1 ste, 1sla p/ 2 amb, wc, coz com armar, 3vgs gar sdo 2cob. Por R$ 240mil á vista ou Financiada.. CAV 21211. www. caiofernandes.com.br

CAIO FERNANDES - C.1191. F.4008-0001. Plantão sáb/dom/ feriados das 8 as 17 hs. ótima casa, 4stes + dep, sla p/ 3amb, var, coz, ar de serv, 3vgs gar, exc ar de lazer. Por apenas R$ 950mil. á vista ou CEF. CAV 21270. www. caiofernandes.com.br

Dix-Sept Rosado

2 QUARTOS

CAIO FERNANDES - C.1191. F.4008-0001. Plantão sáb/dom/ feriados das 8 as 17 hs. casa c/2/4 sd ste, 2 sls, coz, wc, ár serv, á vista. R$ 180 mil. CAV20622. www.caiofernandes. com.br

1.2 Dix-Sept Rosado

3 QUARTOS

CAIO FERNANDES - C.1191. F.4008-0001. Plantão sáb/dom/ feriados das 8 as 17 hs. Casa c/ 3/4 sdo 1 ste, sl, wc, coz, 3 vgs, gar. R$ 250 mil. á vista ou CEF. CAV.20813. www.caiofernandes. com.br

Emaús

3 QUARTOS

CAIO FERNANDES - C.1191. F.4008-0001. Plantão sáb/dom/ feriados das 8 as 17 hs. Casa c/ terr 10x20, 3/4 sdo 1 ste, 2sls, wc, coz, ar de serv, 1vg de gar, apenas R$ 160mil. á vista ou CEF. CAV21219. www.caiofernandes. com.br

CAIO FERNANDES - C.1191. F.4008-0001. Plantão sáb/dom/ feriados das 8 as 17 hs .Boa casa, 3/4 sdo 2 stes, sla p/ 2amb, wc, coz com armar, ar de serv, 2vg de gar. Apenas R$ 220mil. A vista ou CEF. CAV21220. www. caiofernandes.com.br

CAIO FERNANDES - C.1191. F.4008-0001. Plantão sáb/dom/ feriados das 8 as 17 hs .Boa casa, 3/4 sdo 1 ste, sla p/ 2 amb, wc, coz, ar de serv, 2vg de gar. Apenas R$ 150mil. A vista ou CEF. CAV21230. www. caiofernandes.com.br

Lagoa Nova

3 QUARTOS

PERES & PERES IMÓVEIS - C.1607. F.4006-0207.Casa próx ao Midway Mall, lado sombra, sl ampla, 3/4 sdo 1 ste c/arm, coz c/arm e desp, 2 vgs gar. R$ 320 mil. CAC-0000202/11.

CAIO FERNANDES - C.1191. F.4008-0001. Plantão sáb/dom/ feriados das 8 as 17 hs.Casa em uma exc localiz, 3/4 sdo 1 ste + dep, 2sls, wc, coz c/ armar, ar de serv, 4vgs de gar. R$ 450mil. A vista ou CEF. CAV.20855. www. caiofernandes.com.br

CAIO FERNANDES - C.1191. F.4008-0001. Plantão sáb/dom/ feriados das 8 as 17 hs.Casa com 3/4 + dep, sla p/ 2amb, coz c/ armar, ar serv, 3vgs gar. R$ 285mil. A vista ou financ. CAV21178. www.caiofernandes.com.br

CAIO FERNANDES - C.1191. F.4008-0001. Plantão sáb/dom/ feriados das 8 as 17 hs.Casa c/3/4 sd 1 ste + 2 dep, 2 sls, coz, ár serv, 4 vgs gar. R$ 380 mil. á vista ou Financ. CAV 20635. www. caiofernandes.com.br

4 QUARTOS ou +

CAIO FERNANDES - C.1191. F.4008-0001. Plantão sáb/dom/ feriados das 8 as 17 hs.Casa em boa localiz, c/ 4/4 sdo 1 ste + dep, 2sls, var, wc, desp, ar de serv, coz, 5vgs de gar sdo 2cob. Por apenas R$ 500mil. A vista ou financ. CAV21265. www. caiofernandes.com.br

CAIO FERNANDES - C.1191. F.4008-0001. Plantão sáb/dom/ feriados das 8 as 17 hs. Casa em ótima localiz, 4/4 sdo 2stes + dep, 3sla p/ 1amb, 2wc, coz c/ armar, ar de serv, 4vgs gar. A vista ou financ e aceita permuta. R$650 mil. CAV21271

1.2 Lagoa Nova

CAIO FERNANDES - C.1191. F.4008-0001. Plantão sáb/dom/ feriados das 8 as 17 hs.Exc casa, 4/4 sdo 2stes + dep, 2sls, lavabo, coz c/ armar, ar serv, 6vgs gar. Por apenas R$ 600mil. A vista ou financ. CAV21214. www. caiofernandes.com.br

CAIO FERNANDES - C.1191. F.4008-0001. Plantão sáb/dom/ feriados das 8 as 17 hs.Casa em boa localiz, terr 20x40, com 4 sts, sl, wc, coz c/arm, ár serv, 5 vgs gar, pisc. R$ 700 mil. Analisa proposta. CAV .20737 www. caiofernandes.com.br

Mirassol

3 QUARTOS

CAIO FERNANDES - C.1191. F.4008-0001. Plantão sáb/dom/ feriados das 8 as 17 hs. www. caiofernandes.com.br. Casa em ótima localiz, 3/4 sdo 1 ste + dep, sla p/ 2amb, coz, wc, ar de serv, 2vgs de gar. R$ 290mil. A vista ou CEF. CAV 21018

CAIO FERNANDES - C.1191. F.4008-0001. Plantão sáb/dom/ feriados das 8 as 17 hs. www. caiofernandes.com.br. Otima casa, 2/4 + dep, sl p/3 amb, wc, coz, ár serv, 3 vgs gar. R$ 240 mil. á vista ou CEF. CAV - 20443.

Morro Branco

3 QUARTOS

CAIO FERNANDES - C.1191. F.4008-0001. Plantão sáb/dom/ feriados das 8 as 17 hs. www. caiofernandes.com.br. casa, boa, terr 728, super conserv, vent, com 3 sts + dep, sl p/2 amb, coz, wc, ár serv, 5 vgs gar. R$ 630 mil. á vista. CAV 20777.

Neópolis

3 QUARTOS

CAIO FERNANDES - C.1191. F.4008-0001. Plantão sáb/dom/ feriados das 8 as 17 hs. www. caiofernandes.com.br. csa em cond fech, c/3/4 sd 1 ste, sl p/2 amb, var, wc, coz, ár serv, 1 vg gar, pisc e slão festas. R$ 235 mil, á vista ou Financ. R$ 235 mil á vista ou Financ. CAV20953.

CAIO FERNANDES - C.1191. F.4008-0001. Plantão sáb/dom/ feriados das 8 as 17 hs. www. caiofernandes.com.br. csa c/12, 5x30, 3 sts + dep, 2 sls, wc, coz c/arm, ár serv, 6 vgs gar, pisc e churrasq, á vista ou CEF. AC proposta. R$ 650 mil. CAV19603.

N. Sra. da Apresentação

2 QUARTOS

VENDO/TROCO Casa, 2/4, sl, coz, quintal, área peq, wc., na cerâmica, 30 mil aceito proposta. 8731.6511/9161.7516/9918.9519/ 9401.1444/8851.2834.

1.2 Nova Parnamirim

Nova Parnamirim

3 QUARTOS

JM CORRETOR DE IMÓVEIS - C.1959. F.9966-0834/8828-4614. VENDE-SE ótm csa, cond fech, 3/4 snd 1 suit, 2 vg gar, entrad soc, 1 sl p/ 2 amb, coz amer, wc soc (blindx + arms) desp, ár serv, entrad serv, terraço, jard, na suit (arms + blindex) 2/4 soc, Ficam tds m.fixos, ld somb, exc ár lzer cletiva> 2 piscinas, churrasq, parq, s.fest, vig 24 hs, 2 vg gar, Ar: 190M2. Vlor cond> R$ 110,00. (CV.900(rm) www.imoveisempre. com.br.

JM CORRETOR DE IMÓVEIS - C.1959. F.9966-0834/8828-4614. VENDE-SE ótm csa, cond fech, 3/4 snd 1 suit, 1 sl, star, 1 sl jantar (rda teto + lumin), wc soc, (arm + blindex + granit), 3 qto pode s/escrit, (arm + sanca), copa/coz, (armars + cba e bancdas granit), ár serv, dep compl, cer, trraço, 2 vgs grag, churrasq, grand, ar 130m2. R$ 250 mil. (ac negoc). vlor cond. R$ 240,00 (PDE Financ) CV.968(sbm) www. imoveisempre.com.br.

JM CORRETOR DE IMÓVEIS - C.1959. F.9966-0834/8828-4614. VENDE-SE Casa, Cond. Fechado, 3/4, sdo 1 ste, 1 sl star, 1 sl jantar, wc soc (granit), coz (armars + cba e banc gra nit) ár serv, grad toda cer, terraço, 2 vgs gar, ar 120 m2. R$ 200 mil. (ac negoc) vlor cond R$ 190,00 (PDE Financ) CV.965 (aib) www. imoveisempre.com.br

PERES & PERES IMÓVEIS - C.1607. F.4006-0207.3/4 sdo 1 ste, 1 wc, 1 sla, 2 gar, ar de serv, copa, coz, dep de emp, escrit, quitado, sla jan, sol, wc serv, jard ext, jard int, rua calçada. R$ 180 mil. CV 02180

PERES & PERES IMÓVEIS - C.1607. F.4006-0207. Cs 3/4, copa/coz, var, sdo 1 ste, 1 wc, 1 sl, 2 gar. R$ 180 mi + saldo devedor. CV-02241.

CAIO FERNANDES - C.1191. F.4008-0001. Plantão sáb/dom/ feriados das 8 as 17 hs. www. caiofernandes.com.br. Casa nova, c/3/4 sd 1 ste, sl p/2 amb, wc, coz, ár serv, 2 vg gar, repasse de R$ 37 mil + saldo dev de R$ 132 mil. CAV 20938

CAIO FERNANDES - C.1191. F.4008-0001. Plantão sáb/dom/ feriados das 8 as 17 hs. www. caiofernandes.com.br. Casa ótima, c/3/4 sd 2 sts, sl p/2 amb, wc, coz c/arm, ár serv, 4 vgs gar, ár lazer. R$ 320 mil. á vista ou Financ. CAV 21.175.

4 QUARTOS ou +

PERES & PERES IMÓVEIS - C.1607. F.4006-0207.4/4 sdo 2 ste, 1 wc, 2 sla, 2 gar, ar de serv, copa, coz, dep emp, desp, escrt, pergolado, quitado, sl jantar, sl visit, sombra, wc serv, churrasq, jard ext, lavand, pisc, R$ 270 mil. CV 02179

CAIO FERNANDES - C.1191. F.4008-0001. Plantão sáb/dom/ feriados das 8 as 17 hs. www. caiofernandes.com.br. ótima casa em cond fechado, com 4/4 sdo 2stes, sla p/ 2amb, wc, coz, ar de serv, 2vgs gar. Apenas R$ 360mil. Analisa proposta. CAV20949

CAIO FERNANDES - C.1191. F.4008-0001. Plantão sáb/dom/ feriados das 8 as 17 hs. www. caiofernandes.com.br. Casa em cond fech de alto padrão, c/4 sts + dep, 2 sls, lavabo, coz, ár serv, 4 vgs gar, ár lazer. R$ 800 mil. á vista ou Financ Bancário. CAV 21.199.

CAIO FERNANDES - C.1191. F.4008-0001. Plantão sáb/dom/ feriados das 8 as 17 hs. www. caiofernandes.com.br. Casa c/terr 10x20, 2/4, sl, coz, wc, ár serv, boa localiz. R$ 78 mil. á vista. CAV 20919.

1.2 Pajuçara

Pajuçara

2 QUARTOS

LL IMÓVEIS - C.1601. F.3647-2000. 2/4, 2 sl, wc, gar, R$ 100mil.

Parnamirim

2 QUARTOS

REIS MAGOS C.1328. F: 3222.4480/3211.2355. Sla, 2/4, wc soc, coz, ár. serv, qtal, gar p/2 carros coberta, jdim c/gramado. Laje plana, 66,62m2. R$ 120 mil valor negociável.

CAIO FERNANDES - C.1191. F.4008-0001. Plantão sáb/dom/ feriados das 8 as 17 hs. www. caiofernandes.com.br. Exc casa em cond fech, 2/4, sl p/ 2 amb, coz, ár serv, 1 vg gar. A partir R$ 75 mil (entra no Minha Casa, Minha Vida) a vista ou CEF. CAV. 19707.

LL IMÓVEIS - C.1601. F.3647-2000. Viva Natureza, ótima oportunidade com menor preço e melhor infraestrutura da região. Financ. Minha Casa Minha Vida. corretor de plantão 9946. 9080

LL IMÓVEIS - C.1601. F.3647-2000. Residencial Potiguar, casas prontas p/morar. Financ. imediato Minha Casa Minha Vida.

LL IMÓVEIS - C.1601. F.3647-2000. Residencial Europa, casas em condomínio fechado. Preço de pré lançamento. Financ. Minha Casa Minha Vida.

LL IMÓVEIS - C.1601. F.3647-2000.Residencial Del Campo, na melhor localiz de Parnamirim, c/ escritura grátis. Financ. Minha Casa Minha Vida.

LL IMÓVEIS - C.1601. F.3647-2000. Monte Castelo, 2/4, wc, coz, gar, ár serv, var. R$ 110 mil.

3 QUARTOS

CAIO FERNANDES - C.1191. F.4008-0001. Plantão sáb/dom/ feriados das 8 as 17 hs. www. caiofernandes.com.br. Casa nova, ótima localiz, terr 10x20, c/ 3/4 sdo 1 ste, sala p/ 2amb, coz, wc soc, ar de serv, 1vg gar. Por apenas R$ 98 mil. A vista ou CEF. CAV 19601

CAIO FERNANDES - C.1191. F.4008-0001. Plantão sáb/dom/ feriados das 8 as 17 hs. www. caiofernandes.com.br. Casa excel, nova, c/3/4 sd 1 ste, sl p/2 amb, wc, coz, ár serv, 2 vg gar. R$ 100 mil. á vista ou CEF. CAV 20235.

Parque das Colinas

3 QUARTOS

PERES & PERES IMÓVEIS - C.1607. F.4006-0207. Exc resid, 1ª qdra, lado somb, 1000m2 de terr 3 sts + esc c/arm, sl p/3 amb, pisc grande, muito bem conserv. R$ 600 mil. CAC-0000166/11.

4 QUARTOS ou +

JM CORRETOR DE IMÓVEIS - C.1959. F.9966-0834/8828-4614. Vende-se linda casa, nova, moderna, 2 paviment, fino acabam, porcelanato, terraço, 4 suit, 3 closet (blindex) suit master (hidr + clset + arms) sl star, jntar (sanca) var, sl int, lvab, copa coz (arms) desp, ár serv, dep comp, ár. 400m2, 6 vag gar, segur eletron, ld somb, exc ár. lzer, piscina. CV.1020(pc). www.imoveisempre.com.br.

VENDO

Sala comercial em Lagoa Nova, próximo a justiça federal, com excelente acabamento, 2 banheiros privativos e 3 vagas, entrega imediata e pagamento facilitado.

Cel.9178-6966 Creci: 4114

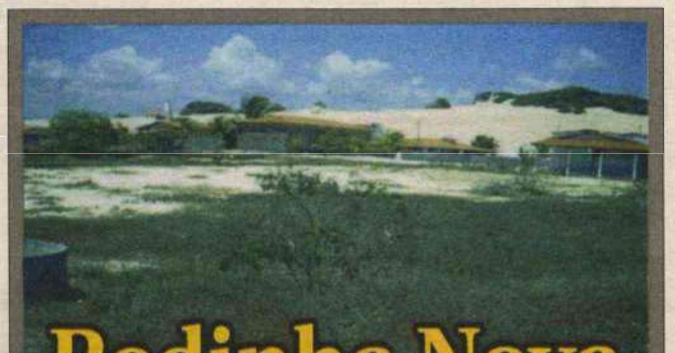

Redinha Nova

Vende-se Redinha Nova, próximo a praia, Parque Deodolindo Lima, 4 lotes de terreno, cada um de 1.000 m2 (20 x 50), todos próximos um ao outro.

- Compre 1 Lote e pague R$ 70.000,00.
- Compre 2 Lotes e pague R$ 130.000,00
- Compre 3 Lotes e pague R$ 180.000,00
- Compre 4 Lotes e pague R$ 220.000,00

Estuda proposta com permuta com imóvel/is de menor valor.

ROMITTI Corretor de Imóveis - CRECI/RN 1376

55.84.99163263

Vendo apartamento no Amazônia Residencial Club, no valor de R$ 219.000,00, área de lazer completa, financiado pela CEF. Vista única para reserva da mata Atlântica.

Tel.9619-0524

Labim/UFRN

1.2 Pitimbu

Pitimbu

3 QUARTOS

PADRÃO IMÓVEIS - C.1454. F:3606-4000. 2sls, 3/4 sdo 2ste, copa/coz, dep comp, poente, lajeado, 3vgs. R$ 220mil.CA01963

Planalto

2 QUARTOS

CAIO FERNANDES - C.1191. F.4008-0001. Plantão sáb/dom/ feriados das 8 as 17 hs. Casa c/terr 10x20, 2/4, sd 1 st, sl, wc, coz, ár serv, 1 vg gar. R$ 120 mil á vista CAV20955. www.caiofernandes.com.br

3 QUARTOS

CAIO FERNANDES - C.1191. F.4008-0001. Plantão sáb/dom/ feriados das 8 as 17 hs. Casa nova, c/2/4, sl, coz, wc, ár serv, 1 vg gar. R$ 100 mil, á vista ou Financ. CAV 20765. www.caiofernandes.com.br

Ponta Negra

3 QUARTOS

JM CORRETOR DE IMÓVEIS - C.1959. F.9966-0834/8828-4614. VENDE-SE excel casa, alto padrão, P>Neg Boulevard, 390m2, 3 sts, sl 4 ambts, lvab, 2 pvimts, copa/coz, ár serv, pisc, churrasq, deck, ste mast, closet spar, hidro, vrand), pisc, churrasq, jdim, 2 vgs gar, cob, márm, grant, climatzda, arm, ac negocia. ár lazer, seg 24 h. CV 670(ppn). www.imoveisempre.com.br.

CAIO FERNANDES - C.1191. F.4008-0001. Plantão sáb/dom/ feriados das 8 as 17 hs.Casa c/terr 12x25, 3/4 sd 2 sts + dep, 2 sls, wc, coz c/ar, ár serv, 5 vgs gar. R$ 400 mil á vista ou CEF. CAV20703 www.caiofernandes.com.br

CAIO FERNANDES - C.1191. F.4008-0001. Plantão sáb/dom/ feriados das 8 as 17 hs.Casa boa, terr 12x30, bem localiz, 3/4 sd 1 ste, 2 sls, wc, coz, ár serv, á vista ou CEF. R$ 270 mil. CAV20666. www.caiofernandes.com.br

Potilândia

3 QUARTOS

CAIO FERNANDES - C.1191. F.4008-0001. Plantão sáb/dom/ feriados das 8 as 17 hs. www.caiofernandes.com.br. exc casa, duplx, semi-nova, terr 10x25, exc localiz, 3stes, 2slas p/ 3amb, coz c/ armar, lavabo, ar de serv, 3vgs de gar, pisc. Prox ao campus da UFRN. A vista ou financiada. Apenas R$ 650mil.CAV21058

CAIO FERNANDES - C.1191. F:4008-0001. Plantão sáb/dom/ feriados das 8 as 17 hs. www.caiofernandes.com.br. Casa em ótima localiz, c/4 sts + dep, sl p/3 amb, coz, wc, ár serv, 20 vgs gar. R$ 580 mil á vista ou Financ. CAV. 20326.

Praias

3 QUARTOS

P.DE PITANGUI Casa à poucos passos da praia, 3 suítes, sla. jantar/estar, coz. área serviço, wc soc, gar. p/4 carros, alpendrada, piscina, área churrasco coberta/ barzinho. 8832.0468/9986.6279.

CAIO FERNANDES - C.1191. F.4008-0001. Plantão sáb/dom/ feriados das 8 as 17 hs. www.caiofernandes.com.br. Caraubas - Casa em exc localiz, c/linda vista para o mar, terr 15x50, 4 sts, 2 sls, var, wc, coz, ar de serv, 10 vgs gar, pisc, churrasq. R$ 500 mil.. ac proposta parte em permuta. CAV21016

LL IMÓVEIS - C.1601. F.3647-2000. Praia de Búzios casa c/ 3/4 (1ste) wc soc, 2 sl, var em L, churr, poço tub, terr 30x35m2 R$ 155 mil aceita carro como parte do pagto.

San Vale

3 QUARTOS

PERES & PERES IMÓVEIS - C.1607. F.4006-0207. Casa 3/4 sdo 3 sts, 1 wc, 3 sle, 4 vgs gar, demais dep. R$ 650 mil. CV-02295

1.2 San Vale

4 QUARTOS ou +

CAIO FERNANDES - C.1191. F.4008-0001. Plantão sáb/dom/ feriados das 8 as 17 hs. www.caiofernandes.com.br. casa agradável, c/ótima ár lazer, 4 sts sd 1 c/closet, 2 sls, lavabo, coz c/arm, dep emp, ár serv, 4 vgs gar. R$ 450 mil. á vista ou CEF. CAV 20186

CAIO FERNANDES - C.1191. F.4008-0001. Plantão sáb/dom/ feriados das 8 as 17 hs. www.caiofernandes.com.br.Casa ótima, terr 920, 4/4 sd 3 sts + dep, sl p/2 amb, wc, coz, c/arm, ár serv, 7 vgs gar, pisc. R$ 800 mil. á vista. CAV .20208.

Tirol

2 QUARTOS

CAIO FERNANDES - C.1191. F.4008-0001. Plantão sáb/dom/ feriados das 8 as 17 hs. www.caiofernandes.com.br. Casa boa c/terr 10x38, 2/4 + dep, sl p/2 amb, wc, coz c/arm, ar serv, 2 vgs gar, boa localiz. R$ 330 mil, á vista ou Financ.CAV.20979..

4 QUARTOS ou +

CAIO FERNANDES - C.1191. F.4008-0001. Plantão sáb/dom/ feriados das 8 as 17 hs. www.caiofernandes.com.br. Casa em excel localiz, 3 sts, 3 sts, 3 sls, wc, coz c/arm, ár serv, 2 vg gar. R$ 450 mil, á vista ou CEF. CAV. 20424..

1.3 Pontos Comerciais

Barro Vermelho

CAIO FERNANDES - C.1191. F.4008-0001. Plantão sáb/dom/ feriados das 8 as 17 hs. Ponto comercial em otm loc, 650m2. Vale a pena conferir. R$ 730 mil. a vista ou financiado. COV.20330. www.caiofernandes.com.br.

Lagoa Nova

CAIO FERNANDES - C.1191. F.4008-0001. Plantão sáb/dom/ feriados das 8 as 17 hs. Sala comercial em otm loc, 47m2, R$ 210 mil analisa proposta. COV.20881 www.caiofernandes.com.br.

Parnamirim

PERES & PERES IMÓVEIS - C.1607. F.4006-0207. Prédio comercial de esquina, sla, esrit, wc social, terr. 20 x 20m, R$ 130 mil. Aceita proposta. PV-02236

1.4 Terrenos e Áreas

Cidade Satélite

CAIO FERNANDES - C.1191. F.4008-0001. Plantão sáb/dom/ feriados das 8 as 17 hs. www.caiofernandes.com.br. Exc terr, em cond fech, terr 10x20 ótm loc, R$ 155 mil c/escrit Pública pode ser Financ, confira. TEV 21286.

Emaús

CAIO FERNANDES - C.1191. F.4008-0001. Plantão sáb/dom/ feriados das 8 as 17 hs. www.caiofernandes.com.br. Terr 10X20, excel oport. R$ 90 mil. á vista ou financ.TEV.20523.

Lagoa Nova

CAIO FERNANDES - C.1191. F.4008-0001. Plantão sáb/dom/ feriados das 8 as 17 hs. www.caiofernandes.com.br Excel terr 25x24, excel localiz, ótima oport á vista ou Financ. R$ 720 mil. TEV. 20527.

CAIO FERNANDES - C.1191. F.4008-0001. Plantão sáb/dom/ feriados das 8 as 17 hs. www.caiofernandes.com.br. Bom terr c/ 405m2, ótm localiz, ótima oport. Apenas R$ 285 mil. á A vista ou financiado. TEV.21071

Nova Descoberta

TERRENO MED 1410 X 18 Interessados ligar 3223-2765/9989-8485

Nova Parnamirim

CAIO FERNANDES - C.1191. F.4008-0001. Plantão sáb/dom/ feriados das 8 as 17 hs. www.caiofernandes.com.br. Não perca! Terr. em cond. fech, c/300m2. Por apenas R$ 120 mil Analisa proposta. TEV.21121

1.4 Nova Parnamirim

CAIO FERNANDES - C.1191. F.4008-0001. Plantão sáb/dom/ feriados das 8 as 17 hs. www.caiofernandes.com.br. Terr. 15x20, em cond. fech, ótima localiz. Por apenas R$ 150 mil a vista. TEV.21028.

CAIO FERNANDES - C.1191. F.4008-0001. Plantão sáb/dom/ feriados das 8 as 17 hs. www.caiofernandes.com.br. Terr. 569m2, em cond. fech, ótima localiz. Por apenas R$ 125 mil a vista. TEV.21090

JM CORRETOR DE IMÓVEIS - C.1959. F.9966-0834/8828-4614. VENDE-SE Exc. lote 360m2, c/ infraestrutura p/ construção de exc casa fácil acesso, terreno de esq, ld somb, escriturado. R$ 55 mil. www.imoveisempre.com.br. VL.97(s)

JM CORRETOR DE IMÓVEIS - C.1959. F.9966-0834/8828-4614. VENDE-SE Exc. lote 360m2, c/ infraestrutura p/ construção de exc casa fácil acesso, terreno de esq, ld somb, escriturado. R$ 55 mil. www.imoveisempre.com.br. VL.97(s)

Parnamirim

CAIO FERNANDES - C.1191. F.4008-0001. Plantão sáb/dom/ feriados das 8 as 17 hs. www.caiofernandes.com.br .Oportunidade. Terr 10x20, boa localiz, na Cidade Campestre R$ 30 mil. TEV.20334.

LL IMÓVEIS - C.1601. F.3647-2000. Cond. Water View, lote de 200m2, c/ toda infraestrutura de lazer e segurança, aceita veículo em troca, maiores informações 9173.1399

LUAR DO COLORADO Repasso lote (esquina), R$ 10.500 + (70 X R$ 202,00). F: 8888.8529.

VENDO LOTE 12,5 X 20 RESIDENCIAL VIVER F: 9941-3020

Ponta Negra

CAIO FERNANDES - C.1191. F.4008-0001. Plantão sáb/dom/ feriados das 8 as 17 hs. www.caiofernandes.com.br. Terr c/17X27, bem localiz em cond fech muito bom. Apenas R$ 220 mil áá vista. TEV.21176

Praias

PERES & PERES IMÓVEIS - C.1607. F.4006-0207. Porto Mirim, ótimo terr de 4000m2, 100x40m, beira de pista, viz ao Pargos Hotel, lado sombra, 3 frentes. R$ 300 mil. TV-01616.

Grande Natal

CAIO FERNANDES - C.1191. F.4008-0001. Plantão sáb/dom/ feriados das 8 as 17 hs. www.caiofernandes.com.br. Pium, terreno em cond fech 594m2, muito bom R$ 250 mil à vista. TEV. 20140

LL IMÓVEIS - C.1601. F.3647-2000. Pium. Cond Vitória Régia mais de 6000m2 de puro prazer na maior área de lazer da região c/ toda infraestrutura, lotes a partir de 360m2, imperdível.

Outras Localidades

LITORAL SUL PB- Para empreendedores excel localização. R$ 800 mil. F.: 83 - 3298-7032/ (83)9143-8187. Creci-3975-F/PB.

PERES & PERES IMÓVEIS - C.1607. F.4006-0207. Extremoz exc área a menos de 1 km do conj novo, c/600.000m2, 90% desmatada, piana, ideal p/const, invest, document toda regularizada. R$ 20,00 o m2, ac imóveis, permuta, etc. TEC-212/11.

1.6 Rurais

Granjas

CAIO FERNANDES - C.1191. F.4008-0001. Plantão sáb/dom/ feriados das 8 as 17 hs. www.caiofernandes.com.br. Nizia Floresta terr c/ 10 hect, muito bom, c/ casa sede, árvores frutíferas, 3 poços tub, boa localiz. Possui escrit publ. R$ 300 mil. APV.20939.

VENDO OU ALUGO Macaíba, 4/4 (3 suítes), sala estar/jantar, coz, wc soc, área serv, alpendre em U, piscinas p/adultos e crianças, área churrasco coberta, bar e wc, galinheiros, diversas fruteiras, t/murada. 8832.0468/9986.6279.

2.1 Alecrim

2 IMÓVEIS Aluguel

2.1 Apartamento

Alecrim

1 QUARTO

PERES & PERES IMÓVEIS - C.1607. F.4006-0207. Apto 1/4, sl, coz, wc soc, área serv, R$ 370, 00 + taxas. APA-0000408/11

Areia Preta

2 QUARTOS

CAIO FERNANDES - C.1191. F.4008-0001. Plantão sáb/dom/ feriados das 8 as 17 hs. Apto c/2 sts, sl p/2 amb, var, wc, coz, ár serv, ár lazer, compl, elev, gar cob. R$ 1.200,00 + Taxas. APA 100701

CAIO FERNANDES - C.1191. F.4008-0001. Plantão sáb/dom/ feriados das 8 as 17 hs. Apto c/2/4 sdo 1 ste, sl, wc c/arm, coz c/arm, ár lazer compl e gar cob. R$ 1.45,00 + Taxas. APA 100732

Barro Vermelho

2 QUARTOS

REIS MAGOS C.1328. F: 3222.4480/3211.2355.Cond. Princípe de Liverpol:var, sla, 2/4 sdo 1 ste, wc soc, coz. amer., ár. lazer, gar p/01 car, R$ 800,00 + taxas.

REIS MAGOS C.1328. F: 3222.4480/3211.2355.Cond. Las Leñas: sla, 2/4 sdo 1 ste, wc soc, coz , ár de serv, gar p/1 car. R$ 800,00 + taxas.

(REIS MAGOS C.1328. F: 3222.4480/3211.2355.Res.Barro Vermelho: var, sla, 2/4 (1 ste), wc soc, coz. c/arms, ár. lazer, gar, p/3 car, ár. lazer, 2 mil + taxas.

CAIO FERNANDES - C.1191. F.4008-0001. Plantão sáb/dom/ feriados das 8 as 17 hs. Apto com 2/4 sdo 1 ste, sla p/2 ambs, 2 var, wc, coz c/arms, ar de lzer compl, gar e interfone. R$ 1.000,00+ taxas. APA100363

CAIO FERNANDES - C.1191. F.4008-0001. Plantão sáb/dom/ feriados das 8 as 17 hs.Apto c/2/4 sdo 1 ste, sl p/2 amb, var, wc, coz c/arms, ár ser, ár lazer, compl, gar cob. R$ 850,00 + Taxas. APA3632.

CAIO FERNANDES - C.1191. F.4008-0001. Plantão sáb/dom/ feriados das 8 as 17 hs. Apto com 2/4 sdo 1 ste, sla p/2 ambs, var, wc c/ blindex, coz c/arms, ar de serv, ár lzer cmpl. R$ 1.100,00+ taxas. APA100418

CAIO FERNANDES - C.1191. F.4008-0001. Plantão sáb/dom/ feriados das 8 as 17 hs. Apto com 2/4, sla, wc, coz, ar de serv, churrasq, e gar cobert. R$ 750,00+ taxas. APA10034

CAIO FERNANDES - C.1191. F.4008-0001. Plantão sáb/dom/ feriados das 8 as 17 hs.Apto c/2/4 sdo 1 ste, sl p/2 amb, coz c/arm, ár lazer, gar cob p/2 carr. R$ 900, 00 + Taxas. APA.7795.

PERES & PERES IMÓVEIS - C.1607. F.4006-0207. Apto 2/4 sdo 1ste, wc soc, 1 sl, coz, ár serv, ár lazer, 1 vg 60m2. R$ 800, 00 + taxas. (Cond. Príncipe Liverpool). APA 0000345/11.

OPORTUNIDADE

Apartamento no Residencial Plaza, concluído, com 3 quartos, sendo um suíte e 2 vagas.

Preço especial.

Construtora G5

R$179.000,00

Tel. 9178-6966 Creci: 4114

2.1 Candelária

Candelária

2 QUARTOS

CAIO FERNANDES - C.1191. F.4008-0001. Plantão sáb/dom/ feriados das 8 as 17 hs. Apto com 2/4 sdo 1 stes, sla, coz c/ arms, ár serv, wc c/ blindex, ár. lzer comp, elev, gar cob R$ 950,00 + taxas. APA-100597.

CAIO FERNANDES - C.1191. F.4008-0001. Plantão sáb/dom/ feriados das 8 as 17 hs. Apto com 2/4 sdo 1 stes, sla para 2amb, wc, coz, dep emp, gar cob R$ 600,00 + taxas. APA10519

3 QUARTOS

CAIO FERNANDES - C.1191. F.4008-0001. Plantão sáb/dom/ feriados das 8 as 17 hs. Apto mobiliado com 3/4 sdo 1 stes, sla p/2 ambs, var, wc, coz, r serv e gar. R$ 1.600,00 + taxas. APA 1008954

Capim Macio

2 QUARTOS

CAIO FERNANDES - C.1191. F.4008-0001. Plantão sáb/dom/ feriados das 8 as 17 hs. Apto 2/4, snd 1 ste, sl p/2 amb, wc, coz c/arm, ár serv, ár lazer compl, gar cob. R$ 850 + TAXAS. APA. 100671

CAIO FERNANDES - C.1191. F.4008-0001. Plantão sáb/dom/ feriados das 8 as 17 hs. Apto 2/4, sdo 1 ste, sl p/2 amb, var, lavabo, wc, coz, ár lazer compl, agr, elev, revest. R$ 1.100,00 + Taxas. APA. 100487

Cidade Jardim

2 QUARTOS

PERES & PERES IMÓVEIS - C.1607. F.4006-0207. Apto, 2/4 sdo 1 ste, wc soc c/arm, 1 sl, coz c/arm, ár serv, ár laz, 2 vgs, 56m2. R$ 900,00 + taxas, apto novo {Cond. Ahead Capim Macio} APA000033/12.

Cidade Satélite

2 QUARTOS

CAIO FERNANDES - C.1191. F.4008-0001. Plantão sáb/dom/ feriados das 8 as 17 hs.Apto com 2/4 sdo 1 st, sl, wc, coz, ár lazer compl, gar, elev, guarita. R4 900,00 + Taxas. APA.100491

Neópolis

2 QUARTOS

CAIO FERNANDES - C.1191. F.4008-0001. Plantão sáb/dom/ feriados das 8 as 17 hs. Apto com 2/4, sla para 2amb, wc, coz com armar, dep de empreg, ar de serv e gar cobert. R$ 650,00. APA100112

CAIO FERNANDES - C.1191. F.4008-0001. Plantão sáb/dom/ feriados das 8 as 17 hs. Apto com 2/4 sdo 1 ste, sla para 2 amb, wc, coz com armar, ar de serv e gar cobert. R$ 700,00+ taxas. APA100569

CAIO FERNANDES - C.1191. F.4008-0001. Plantão sáb/dom/ feriados das 8 as 17 hs. Apto c/3/4 sdo 1 ste, sl p/2 amb, coz, ár serv, ár lazer compl e gar. R$ 1.100,00 + taxs. APA-100642.

Nova Descoberta

4 QUARTOS ou +

(REIS MAGOS C.1328. F: 3222.4480/3211.2355. Var, sla. 2 ambs, 4/4 sdo 2 stes, wc soc, coz. c/arms, ár. serv, gar. p/3 cars,. ár. lazer. R$ 2 mil + taxas.

Nova Parnamirim

2 QUARTOS

CAIO FERNANDES - C.1191. F.4008-0001. Plantão sáb/dom/ feriados das 8 as 17 hs.Apto com 2/4 sdo 1 ste, sla p/ 2 amb, coz c/ armar, wc c/blindex, ár lazer compl. R$ 700,00 + Taxas. APA 100700

CAIO FERNANDES - C.1191. F.4008-0001. Plantão sáb/dom/ feriados das 8 as 17 hs.Apto com 2/4 sdo 1 ste, sla p/2 ambs, wc, coz c/arms, ar de lazer compl e gar coberta. R$ 1.200,00 + taxas.. APA 100722

CAIO FERNANDES - C.1191. F.4008-0001. Plantão sáb/dom/ feriados das 8 as 17 hs.Apto com 2/4 sdo 1 ste, sla, coz com armar, pisc, ar de lazer completa, gar. R$ 650,00 + taxas. APA 100276

CAIO FERNANDES - C.1191. F.4008-0001. Plantão sáb/dom/ feriados das 8 as 17 hs.Apto com 2/4 sdo 1 ste, sla p/ 2 amb, coz c/ armar, ar de lazer completa, gar. R$ 800,00 + taxas.. APA 100204

2.1 Lagoa Nova

Lagoa Nova

1 QUARTO

PERES & PERES IMÓVEIS - C.1607. F.4006-0207. Apto 1/4 s/1 ste, 1 sl, coz amerc, wc soc, 1 vg gar, lado somb, 40m2, R$ 670, 00 + taxas.(Cond. AntÔnia Lopes). APA000023/12.

2 QUARTOS

CAIO FERNANDES - C.1191. F.4008-0001. Plantão sáb/dom/ feriados das 8 as 17 hs. Apto com 2 sts, sl, var, coz, ár serv, pisc, sl fest, elev. R$ 1.100,00 + taxas. APA 100489.

PERES & PERES IMÓVEIS - C.1607. F.4006-0207. Apto 2/4, coz, wc soc, dep emp, wc serv, sl p/2 amb, var, 70m2. R$ 650,00 + taxas. (Cond Leonardo) APA000024/12.

PERES & PERES IMÓVEIS - C.1607. F.4006-0207. Apto 2/4, coz c/arm, dep emp, ár serv, sl, wc soc, var, 1 gv gar, 78m2. R$ 600,00 + taxas. (Cond Lizieux) APA0000107/12.

3 QUARTOS

(REIS MAGOS C.1328. F: 3222.4480/3211.2355. Cond. Life, var, sla 2 ambs, 3/4 sdi 1 ste, coz, wc soc, ár. serv, depend, wc de serv, gar. p/1 car, ár. lazer. R$ 1.600,00 + taxas.

REIS MAGOS C.1328. F: 3222.4480/3211.2355. Cond. Ville de Saint Denis: var, sla em L, 3/4 sdo 1 ste, coz, ár. serv, dep. compl, c/gar, ldo sombra, excel. ár. de lazer, R$ 1.300,00 + taxas.

REIS MAGOS C.1328. F: 3222.4480/3211.2355. Ed. Jaguarari: sla 2 amb, 3/4 sdo tdos ste, coz. amer c/arm, wc soc., ár. serv, gar p/1 car, R$ 1.100,00 + taxas.

CAIO FERNANDES - C.1191. F.4008-0001. Plantão sáb/dom/ feriados das 8 as 17 hs. Apto cob c/3/4 sdo 1 ste, sl, lavabo, dep emp, var, ár lazer e gar cob. R$ 1.5000,00 + Taxas. APA.899.

CAIO FERNANDES - C.1191. F.4008-0001. Plantão sáb/dom/ feriados das 8 as 17 hs. Apto 2/4 sdo 1 st, sl, wc, coz, ár lazer compl, gar, elev, guarita. R4 900,00 + Taxas. APA.100491

Neópolis

2 QUARTOS

CAIO FERNANDES - C.1191. F.4008-0001. Plantão sáb/dom/ feriados das 8 as 17 hs. Apto com 2/4, sla para 2amb, wc, coz com armar, dep de empreg, ar de serv e gar cobert. R$ 650,00. APA100112

CAIO FERNANDES - C.1191. F.4008-0001. Plantão sáb/dom/ feriados das 8 as 17 hs. Apto com 2/4 sdo 1 ste, sla para 2 amb, wc, coz com armar, ar de serv e gar cobert. R$ 700,00+ taxas. APA100569

CAIO FERNANDES - C.1191. F.4008-0001. Plantão sáb/dom/ feriados das 8 as 17 hs. Apto c/3/4 sdo 1 ste, sl p/2 amb, coz, ár serv, ár lazer compl e gar. R$ 1.100,00 + taxs. APA-100642.

Nova Descoberta

4 QUARTOS ou +

(REIS MAGOS C.1328. F: 3222.4480/3211.2355. Var, sla. 2 ambs, 4/4 sdo 2 stes, wc soc, coz. c/arms, ár. serv, gar. p/3 cars,. ár. lazer. R$ 2 mil + taxas.

Nova Parnamirim

2 QUARTOS

CAIO FERNANDES - C.1191. F.4008-0001. Plantão sáb/dom/ feriados das 8 as 17 hs.Apto com 2/4 sdo 1 ste, sla p/ 2 amb, coz c/ armar, wc c/blindex, ár lazer compl. R$ 700,00 + Taxas. APA 100700

CAIO FERNANDES - C.1191. F.4008-0001. Plantão sáb/dom/ feriados das 8 as 17 hs. Apto com 2/4 sdo 1 ste, sla p/2 ambs, wc, coz c/arms, ar de lazer compl e gar coberta. R$ 1.200,00 + taxas.. APA 100722

CAIO FERNANDES - C.1191. F.4008-0001. Plantão sáb/dom/ feriados das 8 as 17 hs.Apto com 2/4 sdo 1 ste, sla, coz com armar, pisc, ar de lazer completa, gar. R$ 650,00 + taxas. APA 100276

CAIO FERNANDES - C.1191. F.4008-0001. Plantão sáb/dom/ feriados das 8 as 17 hs.Apto com 2/4 sdo 1 ste, sla p/ 2 amb, coz c/ armar, ar de lazer completa, gar. R$ 800,00 + taxas.. APA 100204

2.1 Nova Parnamirim

CAIO FERNANDES - C.1191. F.4008-0001. Plantão sáb/dom/ feriados das 8 as 17 hs.Apto com 2/4 sdo 1 ste, sla p/ 2 amb, var, coz, ar de serv. R$ 750,00 + taxas. APA 100380

CAIO FERNANDES - C.1191. F.4008-0001. Plantão sáb/dom/ feriados das 8 as 17 hs.Apto com 2/4 sdo 1 ste, sla, coz, ar de lazer completa. R$ 600,00 + taxas.. APA 100401

3 QUARTOS

COND. ESPLANADA DOS JARDINS 3/4, Var,Térreo. Tr. 3206-0517/8734-3054

REIS MAGOS C.1328. F: 3222.4480/3211.2355. Cond. Uruaçu: sla. 2 ambs, 3/4 sdo 1 ste, wc soc, coz, ár. serv, gar, R$ 1.100,00 c/cond. incluso.

CAIO FERNANDES - C.1191. F.4008-0001. Plantão sáb/dom/ feriados das 8 as 17 hs.Apto com 3/4 sdo 2 stes, sla p/ 2 amb, coz, wc, sl de festas, gar coberta, 2 elev, revestido, pilotis e interfone. R$ 900,00 + taxas. APA 100386.

CAIO FERNANDES - C.1191. F.4008-0001. Plantão sáb/dom/ feriados das 8 as 17 hs.Apto com 3/4 sdo 1 ste, sla, var, wc, coz c/arms, ar de serv, churrasq. R$ 750,00 incluso cond. APA 100382

CAIO FERNANDES - C.1191. F.4008-0001. Plantão sáb/dom/ feriados das 8 as 17 hs.Apto com 3/4 sdo 1 ste, slas p 2 amb, wc, coz e gar. R$ 650,00 + taxas. APA10535

ALUGO APTO - Residencial Itamaraty, Ido Salesiano (Av. Airton Senna), 3/4 sd 1 ste, sla, coz, wc sol, 1 vg gar, sombra.9963-0003.

Petrópolis

1 QUARTO

CAIO FERNANDES - C.1191. F.4008-0001. Plantão sáb/dom/ feriados das 8 as 17 hs. Apto mobiliado com 1/4, sla, coz com armar, ar de lazer completa e gar coberta. R$ 1.800,00 + Taxas. APA. 100668

2 QUARTOS

CAIO FERNANDES - C.1191. F.4008-0001. Plantão sáb/dom/ feriados das 8 as 17 hs. Apto novo com 2/4 sdo 1 ste, sla, para 2 amb, var, wc, coz com armar, ar de serv, ar de lazer e gar coberta. R$ 1.050,00+ taxas. APA100885

PERES & PERES IMÓVEIS - C.1607. F.4006-0207. 2/4 sdo 1ste, coz armar embutido, ar de serv, sla, wc soc, var, churrasq, pisc, playg, 56m2. R$ 1mil+ taxas. (Cond Luiz de Barros).APA-000070/12.

Ponta Negra

1 QUARTO

APARTAMENTOS MOBILIADOS Fone: 9982-6226 www.aparttemporada.com.br

CAIO FERNANDES - C.1191. F.4008-0001. Plantão sáb/dom/ feriados das 8 as 17 hs. Apto com 1 ste, sla, coz com armar, depósito, gar. R$ 500,00 + taxas. APA 100370

2 QUARTOS

CAIO FERNANDES - C.1191. F.4008-0001. Plantão sáb/dom/ feriados das 8 as 17 hs. Apto c/ 2/4 snd 1 ste, sl, var, wc, coz c/ arms, ar serv, piscina, sl fest, gar cob, elev R$ 1 mil + taxas. APA-100698

CAIO FERNANDES - C.1191. F.4008-0001. Plantão sáb/dom/ feriados das 8 as 17 hs. Apto com 2/4 sdo 1 ste, sla, wc, coz, ar de serv, ar de lazer completa, gar, elev e interf. R$ 1.900,00 + taxas. APA 100358

CAIO FERNANDES - C.1191. F.4008-0001. Plantão sáb/dom/ feriados das 8 as 17 hs. Apto com 2/4, sl p/2 amb, wc, coz, c/arm, ár serv, pisc, sl fest, gasr cob, elev, guarit e interf. R$ 1.300,00 + taxas. APA 100494

CAIO FERNANDES - C.1191. F.4008-0001. Plantão sáb/dom/ feriados das 8 as 17 hs. Apto com 2/4 (1ste), sla, wc, dep de empreg, ar de serviço. R$ 650,00 + taxas. APA 100392

3 QUARTOS

CAIO FERNANDES - C.1191. F.4008-0001. Plantão sáb/dom/ feriados das 8 as 17 hs. Apto com 3/4 sdo 1 ste, sla para 2 amb, var, wc, coz com armar, dep de empregada, ar de serv, ar de lazer comp. R$ 1.400,00 + taxas. APA9247

2.1 Praias

Praias

2 QUARTOS

REIS MAGOS C.1328. F: 3222.4480/3211.2355. Praia do Meio: Cond. Outo Verde, sla, 2/4 c/var sdo 1 ste, wc soc, coz, ár. serv, desp c/wc, gar. p/1 car, R$ 850,00 cond/IPTU incluso.

PERES & PERES IMÓVEIS - C.1607. F.4006-0207. Praia do Meio, 2/4, 1 wc soc, 1 sla, coz, ar de serv, dep de emp c/ wc, 1 gar, 85m2. R$ 550,00+taxas (Ed Angra - por trás da feira de artesanato, A 100mts da praia.) APA 000023/11

Ribeira

1 QUARTO

PERES & PERES IMÓVEIS - C.1607. F.4006-0207. 02 quartos sdo 1 ste, wc soc, sla, var, coz com armar embutidos, elevador, churrasq pisc, slão de festas, 01 vga de gar, 56m2. R$ 800, 00+Taxas. (Cond Dom Heitor)

San Vale

3 QUARTOS

PERES & PERES IMÓVEIS - C.1607. F.4006-0207. 3/4 sdo 1 ste, sla, coz, wc soc, var, ar de serv, 1vga de gar, ar de lazer comp.Por trás do atacadão, 85m2. R$ 1.100,00 + taxas (cond estrela de natal) APA 0000260/11

Serrambi

2 QUARTOS

REIS MAGOS C.1328. F: 3222.4480/3211.2355. Cond. Flamboyant's:sla, 2/4, wc soc, coz, dep. e ár. serv, R$ 700,00 + taxas.

Tirol

2 QUARTOS

REIS MAGOS C.1328. F: 3222.4480/3211.2355. Cond. Ruth Galvão: Var, sla, 2/4 sdo 1 ste c/arms, coz. c/arms, wc c/blindex e arms, ár. serv, gar. p/1 caqr, andar alto, excel. ár de lazer, ótima localização. R$ 900,00 + taxas.

REIS MAGOS C.1328. F: 3222.4480/3211.2355. Cond. Hanna Safieh:sla, 2/4 c/cortinas sdo 1 ste, coz. c/arms, wc soc c/blindex, ár. serv, gar/1 car. 1.400,00 cond. + IPTU incluso.

CAIO FERNANDES - C.1191. F.4008-0001. Plantão sáb/dom/ feriados das 8 as 17 hs. Apto com 2/4 sdo 1ste, sla para 2amb, wc, coz com armar, ar de serv e gar cobert. R$ 700,00+taxas. APA 100569

3 QUARTOS

REIS MAGOS C.1328. F: 3222.4480/3211.2355. Cond. Morada do Sol Nascente: var, sla, 3/4 sdo 1 ste c/closet e var, coz, desp, depend. compl.,ár. serv c/gar, R$ 1.800,00 + taxas.

2.2 Casa

Candelária

3 QUARTOS

CAIO FERNANDES - C.1191. F.4008-0001. Plantão sáb/dom/ feriados das 8 as 17 hs. casa com 3/4, sdo 1 ste, closet, pergolado, sl para 3 amb, ar de serv, churr, gar. R$ 3.800,00+ taxas. CAA 100158

4 QUARTOS ou +

CAIO FERNANDES - C.1191. F.4008-0001. Plantão sáb/dom/ feriados das 8 as 17 hs. Ótima Casa c/ 4/4 snd 3 suit, sl p/ 3 amb, lavb, coz c/ arms, desp, ár serv, dep emp, piscina, churrasq, gar R$ 4 mil. CAA-100634

PERES & PERES IMÓVEIS - C.1607. F.4006-0207. Csa c/4/4 sdo 2 sts, c/arm, coz, jdim inter, qtal, gar, ár serv, lavand, desp, sl p/3 amb, wc soc 150 m2. R$ 1.500,00. CAA000020/12.

Labim/UFRN

2.2 Capim Macio

Capim Macio

3 QUARTOS

REIS MAGOS C.1328. F: 3222.4480/3211.2355. Csa. 3/4 sdo todos stes, var, 2 sls, wc soc, coz, ár. serv, 2 dep., comp, 1 apt p/hospedes c/1/4, sla e wc, ár. lazer, varias fruteiras. R$ 3.500,00 1600m2 de ár. total.

Cidade Jardim

4 QUARTOS ou +

PERES & PERES IMÓVEIS - C.1607. F.4006-0207. 3/4 sdo 1 ste, closet, 2 slas, pergolado, lavabo, escrit, coz c/ armar, 1 wc soc, blindex, dep de empreg, ar de serv, lav, depósito, canil, cerca eletr, lado da sombra, murado, quintal, 4 vgas de gar. R$ 2.300, 00+ taxas. CAA 000049/11

Cidade Satélite

2 QUARTOS

PRÓX. PADARIA FELIPÃO 2/4 sendo 1 suíte, sala, wc social, garagem, área de serviço, gradeada. R$ 750,00. F.: 9955.6600

3 QUARTOS

CAIO FERNANDES - C.1191. F.4008-0001. Plantão sáb/dom/ feriados das 8 as 17 hs. Ótima Casa c/3/4, sl p/ 2 amb, wc, coz, ár serv, gar coberta R$ 800,00. CAA-100734

Dix-Sept Rosado

2 QUARTOS

REIS MAGOS C.1328. F: 3222.4480/3211.2355. Sla, 2/4, wc soc, coz, R$ 400,00.

Lagoa Nova

3 QUARTOS

CAIO FERNANDES - C.1191. F.4008-0001. Plantão sáb/dom/ feriados das 8 as 17 hs. Casa com 3/4 sdo 1 ste, sla para 2 amb, wc, coz com armar, despensas, dep de empreg, ar de serv, churrasq, gar. R$ 3mil + taxas. CAA 100321

2.2 Lagoa Nova

CAIO FERNANDES - C.1191. F.4008-0001. Plantão sáb/dom/ feriados das 8 as 17 hs. Casa c/ 3/4 sdo 1 stes, sl p/ 2 amb, wc, coz, dep emp, ár serv, gar.R$ 1.400,00 + TAXAS. CAA-5705.

CAIO FERNANDES - C.1191. F.4008-0001. Plantão sáb/dom/ feriados das 8 as 17 hs. Cs c/ 3 ste, 3 sl, escrit, vars, wc,coz c/ arms, desp, dep emp, ár serv, gar R$ 3 mil. CAA-100572.

CAIO FERNANDES - C.1191. F.4008-0001. Plantão sáb/dom/ feriados das 8 as 17 hs. Cs 3/4 sdo 1 sts, sl p/2 amb, coz, ár. serv, R$ 2.500,00 + taxas. CAA-100198

CAIO FERNANDES - C.1191. F.4008-0001. Plantão sáb/dom/ feriados das 8 as 17 hs. Casa c/ 3/4 sdo 3 stes, sl, coz c/arms, ár serv, gar coberta p/2 car. R$ 2.500,00 + TAXAS. CAA-9871

4 QUARTOS ou +

CAIO FERNANDES - C.1191. F.4008-0001. Plantão sáb/dom/ feriados das 8 as 17 hs. Casa com 4 suit, closet, sla para 3 amb, wc, coz com armar, despensas, dep de empreg, ar de serv, ar de lazer completa, gar. R$ 3.800,00 + taxas. CAA 100248

PERES & PERES IMÓVEIS - C.1607. F.4006-0207. casa 4/4 sdo 1 ste, wc soc, coz, 2 sls, blindex, lavand, cer elét, grand, rua calç, 3 vgs gar, 120m2. R$ 1.800. CAA00004/12.

Neópolis

3 QUARTOS

CAIO FERNANDES - C.1191. F.4008-0001. Plantão sáb/dom/ feriados das 8 as 17 hs. Casa com 3/4 sdo 1 ste, sl p/2 amb, var, wc c/blindex, coz c/arm, ár serv, gar cob. R$ 900,00 + Taxas. CAA. 9786.

Nova Parnamirim

3 QUARTOS

CAIO FERNANDES - C.1191. F.4008-0001. Plantão sáb/dom/ feriados das 8 as 17 hs. Csa com 3/4 sdo 2 ste, sla para 2 amb, wc, coz com armar, despensas, dep de empreg, ar de serv, churrasq, gar para 2 carros. R$ 1.500,00. CAA 100369

2.2 Nova Parnamirim

4 QUARTOS ou +

CAIO FERNANDES - C.1191. F.4008-0001. Plantão sáb/dom/ feriados das 8 as 17 hs. Csa com 4/4 sdo 3 ste, sla p/2 amb, var, wc, coz, dep de empreg,r de serv, gar para 2 carros. R$ 3.500, 00. CAA 100644

Pajuçara

2 QUARTOS

PAJUSSARA II 2/4, sla, coz, wc, varanda, quintal grande, em frente a colégio e próx. Posto de Saúde. 8832.0468/9986.6279.

Parque das Colinas

4 QUARTOS ou +

PERES & PERES IMÓVEIS - C.1607. F.4006-0207. casa 4/4, sdo 2 sts, escrit, sla de estar/ jantar/visita, coz c/arms, desp, ár.serv, 2vgs gar, pergolado, R$ 2000,00 + taxas. CAA 00000/11

Ponta Negra

3 QUARTOS

CAIO FERNANDES - C.1191. F.4008-0001. Plantão sáb/dom/ feriados das 8 as 17 hs. Cs c/ 3/4 snd 1 suit, sl p/ 2 amb, var, wc, coz c/ arms, dep emp, ár serv, gar, R$ 1.500,00 + taxas. CAA-100577.

PERES & PERES IMÓVEIS - C.1607. F.4006-0207. Csa 3/4 sdo 1 ste, sl, coz, wc soc, ár serv, dep emp, 3 vgs gar, rec reform, 150m2. R$ 1500,00 + taxas. CAA. 000087/12.

2.3 Pontos Comerciais

Alecrim

PERES & PERES IMÓVEIS - C.1607. F.4006-0207. Sla com 1 recepão, 2 sls, mezanino, 1 wc, estac, rotativo, 80m2, 3º andar. R$ 450,00 + taxas (CECON). SA000029/11.

REIS MAGOS C.1328. F: 3222.4480/3211.2355. Loja c/wc, R$ 3.500,00.

Cidade Alta

PERES & PERES IMÓVEIS - C.1607. F.4006-0207. P.comerc c/ 2 sts, copa, ár serv, 3 sls, wc soc, qtal, grande, slão festas. R$ 1.200,00 + taxas. PCA000098/12

Cidade Jardim

REIS MAGOS C.1328. F: 3222.4480/3211.2355. Mandacaru Mall: Sla c/mez\anino e wc, R$ 1.300,00 c/cond. incluso.

2.3 Lagoa Nova

Lagoa Nova

CAIO FERNANDES - C.1191. F.4008-0001. Plantão sáb/dom/ feriados das 8 as 17 hs. Sala comerc c/ coz, 2 wc e depósito R$ 3 mil. COA.100410

CENTER MOR Salas/lojas, wc, estacionamento rotativo. Apartir R$ 600,00. Entre Jaguarari/ Prudente.9982.2715

PERES & PERES IMÓVEIS - C.1607. F.4006-0207. Sl comerc 25m2, 2ª andar c/elev, 1 vg gar. R$ 1.500,00 + taxas. PSA0000191/11.

REIS MAGOS C.1328. F: 3222.4480/3211.2355. 2 salas c/wc, ót. p/escrit de advocacia. R$ 1 mil.

REIS MAGOS C.1328. F: 3222.4480/3211.2355. Ponto Comercial excel. p/clinica e escrit. R$ 3.500,00.

REIS MAGOS C.1328. F: 3222.4480/3211.2355. Loja c/wc, R$ 1.800,00, 72m2.

SALAS E LOJAS -Na Rua Jaguarari. 9984-9993

Petrópolis

PERES & PERES IMÓVEIS - C.1607. F.4006-0207. P.comerc c/ 6 sl, recepção, copa, depósito, 4 wc, estac rotativo, med 200m2 prox a praça civica R$ 4.500,00 + taxas. PCA0000274/11

Ponta Negra

CAIO FERNANDES - C.1191. F.4008-0001. Plantão sáb/dom/ feriados das 8 as 17 hs. Ótimo terr c/368m2 ideal p/locadora de carr, lava jato ou estac privativo. R$ 1.500,00. COA 100153.

Tirol

CAIO FERNANDES - C.1191. F.4008-0001. Plantão sáb/dom/ feriados das 8 as 17 hs. Sla comercial, 2slas, wc, 2elevador, guarita e interfone. R$ 1mil + taxas. COA 100816.

2.6 Rurais

Fazendas

VENDE-SE FAZENDA COM 705 HAC Localizada a 06 KM de Angicos. Preço a combinar. F:8747-7916(Henrique)/9953-9788/3531-2168/9147-1140(Magnus)

3 VEÍCULOS

3.1 Automóveis

Fiat

FIAT PÁLIO ECONOMI 1.0 2010, completo. R$ 8.500, 00 + parcelas. 9145.1309

3.1 Fiat

fiat uno mille 1.0 2006/2007, 4 portas, ar, trava e alarme. R$ 17 mil. 9145. 1309

Ford

VENDO RANGER 2002, modelo único, direção, ar, 4X4, cabine estendida, diesel, rodas, R$ 25 mil. F: (84)9981.4409

3.3 Caminhões e Carreta

Diversos

STAR TRACKING Rastreamento veicular.F:(84)2226-1021

4 TRABALHO E FORMAÇÃO PROFISSIONAL

4.1 Oferta

Chlorophylla-I Seja Revendedor(a). R. João Pessoa, 285, Centro. Px à Riachuelo. Nova Loja Hotel Residence. 3201-1281.

EMPRESA DE PROPAGANDA Impressão /Mídias Impressas. Contrata:Atendimento Comercial e Arte Finalista. comercial@brazcv.com.br

OPORTUNIDADE - A Madjoia oferece vagas para quem quer trabalhar. 3221-6242/3221-5555.www.madjoia.com.br

REPRESENTANTES Natal, Mossoró e todo Rio Grande do Norte. Venda de Calendários, Agendas, Cadernos, Canetas, Chaveiros e Brindes em geral. Comissão de até 30%. curriculo@condribrindes.com.br ou ligue (11)2225-8893

5 CASA & SERVIÇOS

5.1 Construções e Reformas

Serviços de Manutenção

MARIDO DE ALUGUEL- Serv elétr/hidráu, cons. domést. em geral. maridodyaluguel@bol.com.br. 8847-2294.

5.2 Aulas Particulares

5.2 Educação e Ensino

Aulas Particulares

AULA DE REFORÇO -todas as disciplinas e preparativo para concurso em domicílio.F:3091.2844 / site: aulaemcasam.com.br , Ligue e agende suas aulas!

AULAS DE MATEMÁTICA Em domicílio. . 9961-6645/8759.0092

Cursos e Escolas

FOTOGRAFIA - Curso para iniciantes e avanãdos. 3211-5436

5.6 Serviço para o Lar

Cestas e Presentes

PIRANGI CESTAS Preços promocionais. Tel..3207.0353.

Lavanderia

CLÁRITY LAVANDERIA - Busca e entrega grátis, peças a partir 1 Real. 3213-0783/8749-4353.

LAVAMOS Tapetes, Sofás e Carpetes. F:9949-1111

Diversos

SILVEIRA SEG. ELETRONICA KIT CFTV"=799,00.F.3674-0441

5.7 Serviços Profissionais

Advocacia

ADVOCACIA PENAL - Direito consumidor e todas as causas. Dr. Geraldo OAB/RN 8743. F:9136-7664/8133-3434/8753-0664

Contador

GERALDO CONTABILIDADE F:3241-3375

Detetives

DETETIVE FALCÃO Investigações em geral.3081.3904.

DETETIVE SANTOS - Investigações em geral, ética, segurança e sigilo. F: 3662.5145/9969.4544

6 NEGÓCIO & OPORTUNIDADE

6.2 Comunicados, Recados e Editais

Mitsticos

PREVISÕES PARA 2012 Joana D'arc.Falo tudo em uma só consulta.Trago seu amor de volta. Trabalho para todos os fins. Resultado garantido.3672-4521/ 3661-7211/8873-3093

TRAGO SEU AMOR DE VOLTA Felicidade é um direito seu. Trabalhos p/ todos fins,União de casais e outros. 3605-5051/9660-0747

Recados

PORT. APOS. PROCURA Sra. 50 à 60 anos, independente, não fumante, não alcolica, não gorda, católica, s/int. financeiro, assunto sério. Tel. 8742.9431.

6.4 Oportunidades

Negócios

CARTA DE CRÉDITO Para autos a partir de: 1º 390,23 demais 277, 33. Imóveis 1º de 1 mil demais 375,00. Sist. Cons. (84) 8873. 7266/9151.2375/9620.4004.

RELÓGIO DE PONTO ELETROPOIT .Vendas e locação. ligue: 4141-0644/9431-0527

VENDO CARRO 3 EM 1 - Baurú, cachorro-quente e batatinha. F.: 8732.3305

VENDO CARTAS De Crédito de Imóveis-Autos, Equipamwentos-Motos de 4.500 à 400.000. (84) 9632.9422

6.5 Serviços

Telecomunicações

Serviços

DELTA TEC. Venda/locação e manut. de rádios e etc.32064197

6.6 Turismo

Excursões

BETEL TUR Aéreo GOL e TAM a partir R$ 439,00. Compramos Milhas. F: 3201-5699/9969-4101

PCTE AÉREO PARA SEMANA SANTA Na Canção Nova, city tour em São Paulo Capital, Aparecida do Norte, Campos do Jordão, Guaratinguetá, Comunidade Betânia. 3221-3777/8813-1484 jbs tur

TAM/GOL Promocional.HELDER. F: 9990-4474

6.7 Indústria

Serviço e Manutenção

MANUTENÇÃO DE COMPUTADORES Em Notebook em domicílio . F:8839-6524/9957.2909

6.8 Sexy Shop

Lojas

WWW.SEDUZASEX.COM.BR F:2010-9450/8733-4020

EXPLORAÇÃO SEXUAL DE CRIANÇAS E ADOLESCENTES É CRIME.

DISQUE DENÚNCIA

0800 84 2999

9765

VENDO APARTAMENTO EM NOVA PARNAMIRIM, 3 QUARTOS, SENDO UM SUÍTE E ÁREA DE LAZER COMPLETA.

R$198.000,00

Fone: 9619-0524

PREFEITURA MUNICIPAL DE JOÃO PESSOA
SECRETARIA DA EDUCAÇÃO E CULTURA
COMISSÃO SETORIAL DE LICITAÇÃO

AVISO DE LICITAÇÃO II

PREGÃO PRESENCIAL N. º 002/2012
PROCESSO ADM. Nº. 2012/000706
Junção dos Processos nº. 2011/084314; 2011/076180 e 2011/084318.
OBJETO: Sistema de Registro de Preços para eventual Aquisição de Fardamento para Bandas Marciais da Rede Municipal de Ensino.
ABERTURA DIA: 16/03/2012
HORÁRIO: 09:00 horas

A Secretaria de Educação e Cultura do município de João Pessoa através da Pregoeira torna público que fará realizar a Licitação na modalidade Pregão Presencial, cuja sessão pública será realizada na Estação Cabo Branco, Ciência, Cultura e Artes, situado no Altiplano Cabo Branco – João Pessoa/PB. SUPORTE LEGAL: Lei Federal nº. 10.520, de 17 de julho de 2002, que institui a modalidade Pregão; o Decreto Municipal nº. 4.985/03 de 18 de novembro de 2003, que regulamenta o pregão no município de João Pessoa; Decreto Municipal 5.717/2006; Lei Municipal nº. 10.431 de 11 de abril de 2005, publicada no SO nº. 952 com aplicação subsidiária da Lei nº. 8.666, de 21 de junho de 1993 e respectivas alterações, Lei Complementar nº. 123/2006, Código de Defesa do Consumidor. FONTE DE RECURSO: 00 (Recursos Próprios). Edital: cópia a ser adquirida mediante preenchimento de protocolo solicitado através do e-mail: cslsedecjp@yahoo.com.br. Atendimento Externo da Comissão: 08h:00m as 12h:00m. Informações pelo Fone: (083) 3218-9255.

João Pessoa, 02 de Março de 2012.

Gláucia Kaline A. da Fonseca Carvalho
Pregoeira da CSL/SEDEC

CONVOCAÇÃO

O Diretor Administrativo do Hospital do Coração de Natal Ltda., em cumprimento ao Contrato Social e as suas atribuições estatutárias, convoca os sócios quotistas desta empresa a participarem de uma **Assembleia Geral Ordinária**, a realizar-se em:

DATA: 12/02/2012 às 19h – LOCAL: Auditório do Hospital do Coração de Natal – ENDEREÇO: Rua Auris Coelho, 235, Lagoa Nova, Natal-RN

Com os seguintes assuntos:

1. Apresentação do Balanço Patrimonial encerrado em 31 de Dezembro de 2011;
2. Apresentação do Relatório das Atividades do Conselho Técnico;
3. Apresentação do Relatório das Atividades da Diretoria incluindo metas e investimentos para 2012/2013;
4. Definição dos Valores do Pró-labore da Diretoria e Conselho Técnico;
5. Eleições da Diretoria e do Conselho Técnico;
6. Deliberação sobre proposta de alterações estatutárias, referentes às claúsulas 7ª; 8ª; 9ª; 10ª e 12ª, conforme avaliação do Conselho Técnico e Diretoria Executiva.

Natal, 29 de fevereiro de 2012.
Dr. Nelson Solano Vale
Diretor Administrativo

PREFEITURA MUNICIPAL DO ASSU/RN
PRORROGAÇÃO DO PRAZO
TOMADA DE PREÇOS Nº 015/2012

Objeto: Contratação, sob demanda, de serviços de publicidade, propaganda e comunicação incluindo estudo, planejamento, concepção, execução, distribuição e controle de veiculação de programas e campanhas publicitárias institucionais para os serviços e eventos internos e externos da Prefeitura Municipal de Assu/RN, controle das inserções publicitárias (mídias contratadas e mídia digital) nos veículos de divulgação, tais como jornal impresso, sites, tv, rádio, dentre outros, a serem prestados por agência de propaganda cujas atividades sejam disciplinadas pela Lei 4.680, de 18 de junho de 1965, e que atendam ao órgão do Poder Executivo municipal de Assu/RN localmente. Dada à hora da abertura do certame e se considerando que nenhum representante de empresa se fez presente, fica estabelecido o dia **16.03.2012 às 08h30min**, novo prazo, para uma nova sessão – **Local da reunião:** sala da CPL – Centro Administrativo, sito, Rua Ver José Bezerra de Sá, 588 – Bela Vista – fone: (84) 3331-6300 - Assu/RN.

Assú (RN) 01 de Março de 2012
Vera Dantas
Presidente da CPL

PODER JUDICIÁRIO DO ESTADO DO RIO GRANDE DO NORTE
JUÍZO DE DIREITO DA PRIMEIRA VARA CÍVEL
SECRETARIA DA PRIMEIRA VARA CÍVEL

EDITAL DE CITAÇÃO COM O PRAZO DE 20 (VINTE) DIAS

O DOUTOR Sérgio Augusto de Souza Dantas, Juízo de Direito Auxiliar da Primeira vara Cível da Comarca de Natal, Estado do Rio Grande do Norte,

FAZ SABER, a todos quantos o presente Edital virem ou dele conhecimento tiverem, expedido nos autos de nº 0404332-61.2010.8.20.0001, Procedimento Ordinário, em que é Autor O Paredão da Construção Ltda ME e Réus F. Nunes Factoring Fomento Mercantil Ltda e JR Gonçalves da Rocha Filho, que pelo presente Edital, CITA JR Gonçalves da Rocha Filho, empresa cadastrada no CNPJ nº 00.510.913/0001-58, tendo como último endereço conhecido na Av. Pres. Getúlio Vargas, 309 – Centro, Parnamirim/RN, atualmente em lugar incerto e não sabido, para, integrar a relação processual, e, caso queira, contestar os termos da inicial no prazo de 15 (quinze) dias, sob pena de revelia. E para que chegue ao conhecimento de todos mandou expedir o presente Edital, que será afixado no lugar de costume desta Secretaria e publicado na forma da lei. Dado e passado nesta cidade de Natal, aos 29 de Novembro de 2011. Eu, Dinara Câmara da Silva e Paiva ( ), Diretora de Secretaria, subscrevo e vai assinado pelo MM Juiz.

Sérgio Augusto de Souza Dantas
Juiz de Direito

PODER JUDICIÁRIO DO ESTADO DO RIO GRANDE DO NORTE
JUÍZO DE DIREITO DA PRIMEIRA VARA CÍVEL
SECRETARIA DA PRIMEIRA VARA CÍVEL

EDITAL DE CITAÇÃO COM O PRAZO DE 20 (VINTE) DIAS

O DOUTOR Sérgio Augusto de Souza Dantas, Juízo de Direito Auxiliar da Primeira vara Cível da Comarca de Natal, Estado do Rio Grande do Norte,

FAZ SABER, a todos quantos o presente Edital virem ou dele conhecimento tiverem, expedido nos autos de nº 0410495-57.2010.8.20.0001, Procedimento Ordinário, em que é Autor O Paredão da Construção Ltda ME e Réus F. Nunes Factoring Fomento Mercantil Ltda e JR Gonçalves da Rocha Filho, que pelo presente Edital, CITA JR Gonçalves da Rocha Filho, empresa cadastrada no CNPJ nº 00.510.913/0001-58, tendo como último endereço conhecido na Rua Pres. Getúlio Vargas, 309 – Centro, Parnamirim/RN, atualmente em lugar incerto e não sabido, para, integrar a relação processual, e, caso queira, contestar os termos da inicial no prazo de 15 (quinze) dias, sob pena de revelia. E para que chegue ao conhecimento de todos mandou expedir o presente Edital, que será afixado no lugar de costume desta Secretaria e publicado na forma da lei. Dado e passado nesta cidade de Natal, aos 29 de Novembro de 2011. Eu, Dinara Câmara da Silva e Paiva ( ), Diretora de Secretaria, subscrevo e vai assinado pelo MM Juiz.

Sérgio Augusto de Souza Dantas
Juiz de Direito

Labim/UFRN

Desempenho discreto

Ferrari fica distante das melhores marcas nos testes em Barcelona

FÓRMULA 1 2012

Toni Albir/EFE



Brasileiro Felipe Massa volta ao cockpit da Ferrari amanhã para tentar reverter a péssima semana

Como tem sido praxe nesta fase de preparação para o Mundial de F-1, a Ferrari voltou a ficar distante das melhores marcas e teve desempenho discreto, ontem, pela penúltima sessão da temporada, em Barcelona. Felipe Massa completou 105 voltas com o F2012, a mais rápida em 1min24s318 - segundo a equipe, o foco do trabalho foi avaliar mudanças no acerto e acumular informações com sequências longas na pista, o que justificaria a diferença para o melhor tempo. Felipe volta ao cockpit no domingo, enquantro Alonso faz testes neste sábado. Mark Webber e a Red Bull também tiveram um dia discreto, com a quarta melhor marca. Quem mostrou evolução foi a Caterham (ex-Team Lotus). Com Heikki Kovalainen se recuperando de uma virose, o russo Vitaly Petrov treinou antes do previsto e ficou a 1s066 da volta de Grosjean.

Romain Grosjean ganhou a pista para o que seria o primeiro de quatro dias de treinos com a Lotus Renault E20 e, depois de apenas 7 voltas, retorna aos boxes preocupado com o comportamento do carro. O que parecia ser um problema na direção, que fez o time anglo-francês empacotar o equipamento mais cedo e mudar os planos, era na verdade uma falha estrutural nos suportes que ligam os braços da suspensão dianteira ao chassi.

Os dirigentes da escuderia garantiram que tudo estaria resolvido até ontem, quando começaria a última sessão da pré-temporada, e assim foi. Grosjean pôde completar 73 voltas pelo traçado catalão, e na melhor delas (1min23s252) deixou os adversários para trás. Sem os pneus supermacios, a marca ficou bem acima da estabelecida semana passada por Kamui Kobayashi, da Sauber (1min22s312).

Depois dos problemas aerodinâmicos que prejudicaram o trabalho de Pastor Maldonado, Bruno Senna ficou em 10º lugar com a Williams FW34. O ex-piloto Luis Pérez-Sala, diretor da Hispania, confirmou que a equipe corre para concluir a montagem do novo carro e espera testá-lo domingo.

COPA 2014

SECRETÁRIO RECLAMA DOS ATRASOS

A Fifa está insatisfeita com os preparativos da Copa do Mundo de 2014. Ontem, o secretário geral da entidade máxima do futebol, Jerome Valcke, reclamou dos atrasos das obras dos estádios, da falta de hotéis e disparou contra a organização do Mundial no Brasil. "Eu não entendo por que as coisas não estão se movendo. Os estádios não estão dentro no cronograma, e por que tantas coisas estão atrasadas?" perguntou.

"Lamento dizer, mas as coisas não estão funcionando no Brasil. Existem essas discussões intermináveis sobre o projeto Copa do Mundo. Deveríamos ter recebido esses documentos assinados até 2007 e estamos em 2012", afirmou. Valcke reclamou também da falta de estrutura no sistema hoteleiro. "Não tem hotéis suficientes em todos os lugares. Você tem mais do que suficiente em São Paulo e no Rio de Janeiro, mas se você pensar em Manaus, você precisa de mais".

ASSINE O DIÁRIO, O POTI E A REVISTA ÉPOCA JUNTOS.

Sua semana com mais informação por menos preço



*Desconto de 47,75% relativo ao preço em banca. Assinatura válida pelo período de 12 meses: Diário de Natal (terça a sábado + edição dominical O Poti) e Revista Época (periodicidade semanal) no valor de R$ 432,00 (quatrocentos e trinta e dois reais) à vista ou parcelado em 12 vezes de R$ 36,00. Atuais assinantes podem aderir à promoção renovando a assinatura vigente, desde que estejam adimplentes. Promoção válida por tempo indeterminado. Somente para pagamento no cartão de crédito ou débito.

Mais de* 47% de desconto

Por R$ 432,00 à vista ou em 12 vezes

R$ 36,00

DIÁRIOS ASSOCIADOS

Ligue e assine: 4009 0220

DIÁRIO de NATAL

Labim/UFRN



FÁBIO PACHECO
fabiopacheco.rn@dabr.com.br

driblecurto

Dinheiro adiantado

O treinador que disse não ao América foi Zé Teodoro e não Paulo Porto, do Caxias-RS. Alex Padang e o treinador do Santa Cruz de Pernambuco não chegaram a um acordo salarial. A multa rescisória com o clube de maior torcida do Nordeste também foi um dos empecilhos que impediram a vinda do técnico, que em 2011 subiu o Santinha para a Série C. A tentativa em trazer Zé Teodoro mostra que a ideia da diretoria americana é de contratar alguém da região, mas como anda escassa a mão de obra por aqui, tudo indica que Padang partirá para nomes do Sudeste e Sul do país, os mais caros na cadeia salarial. Hoje, qualquer técnico de Série B, não aceita ganhar menos que R$ 70 mil. Um abusrdo, pois a maioria dos clubes da Segunda Divisão dispõe de poucos recursos. Para solucionar este problema, penso que está mais do que na hora da diretoria americana seguir o exemplo do ABC e pedir à CBF antecipação dos direitos de transmissão. O alvinegro já embolsou a metade dos R$ 1,2 milhão que tem direito.

Guerreiro

É verdade que Rubinho não chegou nem perto do que foi Senna, mas sua paixão pelo automobilismo é impressionante. Aos 39 anos e com a vida feita, ele vai correr pela Fórmula Indy. Ele estreia Ele estreia no próximo dia 25, pela equipe KV Racing, no circuito de rua de San Petersburgo, na Flórida.

Frase da semana

"Devíamos fazer um minuto de silêncio em todos os jogos da próxima rodada devido a falta de respeito e preconceito dessas pessoas", Gustavo, meio de rede do Cimed, em protesto aos torcedores que chamaram Wallace de Macaco, oposto do Minas.

Hugo Sales

O Trem, do Macapá, adversário do ABC pela Copa do Brasil na próxima quarta-feira, é comandado por Hugo Sales, velho conhecido dos potiguares. Para quem não se recorda, foi ele quem levou o Assu ao título estadual de 2009.

Meia ou atacante?

O ABC fechou com o atacante Paulista, velho conhecido do futebol pernambucano. Ele saiu do Porto de Caruaru, onde foi artilheiro com 16 gols. Depois Santa Cruz e Sport. O jogador estava no encostado no Criciúma e chega para jogar como homem de ataque e não na meia.

LICENÇA MÉDICA

Logo após a assembleia extraordinária da entidade, na última quarta, presidentes de federações contaram que Ricardo Teixeira deixou claro que se afastará da presidência, com um pedido de licença, para tratar de problemas de saúde. Só não revelou quando e por quanto tempo.



Caiu Gomes/CB/D.A Press

RODADA

Potiguar e Corintians ficaram no empate sem gols, em jogo no Estádio Nogueirão, em Mossoró, no complemento da primeira rodada do segundo turno. O duelo foi marcado pelo equilíbrio e poucas oportunidades de gol.

GOL DECISIVO

Do que adianta você ter um time que marca 28 gols em 13 partidas, média de 2,15 por jogo e não vencer o turno. Tenho certeza que a torcida americana trocaria metade desses gols por uma vitória no clássico.

Dar a volta por cima

Há dois jogos sem vencer, Vasco encara o Olaria nesta tarde

Marcelo Sadio/vasco.com.br



Técnico cruzmaltino, Cristóvão Borges, garante que não existe crise em São Januário

Nem mesmo dois jogos sem vitória bastam para o clima mudar em São Januário. Pelo menos essa é a opinião do técnico Cristóvão Borges em relação aos resultados recentes que o time obteve no Cariocão. Invicto até a final da Taça Guanabara - quando perdeu para o Fluminense - o treinador está ciente de que, no futebol, a tranquilidade só vem quando os resultados são conquistados. "Já vivemos isso há muitos anos. Temos que compreender. A maneira de resolver todas essas coisas é trabalhar e corrigir todas as dificuldades. Tudo gira em torno de resultado. Vamos procurar voltar a jogar bem e conseguir vitórias", afirmou.

Para dar a voltar por cima, o Vasco terá um time misto para o jogo contra o Olaria, neste sábado, às 16h, em Moça Bonita. Com importante compromisso pela Libertadores na terça-feira, diante do Alianza Lima, do Peru, Cristóvão dará oportunidades a atletas que não vem sendo, em sua maioria, utilizados. Os grandes destaques do final de semana são a volta do atacante Eder Luis e a estreia do argentino Matías Abelairas.

Dedé, que havia confirmado interesse em entrar em campo neste sábado, será poupado pelo técnico Cristovão Borges. "90% do time que usei no treino está confirmado", adiantou o treinador. Cristóvão acha que a cautela, em relação ao zagueiro, é a melhor solução.

A provável escalação da equipe que pega o Olaria tem: Fernando Prass, Max, Douglas, Renato Silva e Abelairas, improvisado na lateral; Diego Rosa, Fellipe Bastos, Chaparro e Felipe; Eder Luis e Carlos Tenório. De acordo com Cristóvão Borges, 90% deste time estará em campo. A chance de alteração é a utilização de Abelairas em sua posição de origem, no meio de campo.

Fluminense

O técnico Abel Braga também vai poupar os titulares para o jogo contra o Nova Iguaçu, hoje, às 18h30, no estádio Raulino de Oliveira. O time está focado é no duelo contra o Boca Juniors pela Copa Libertadores, na próxima semana.

PALMEIRAS

MINISTRO PEDE VOTO DIRETO

O ministro do Esporte, Aldo Rebelo, quer ver o torcedor participar da escolha do presidente do seu time de coração, o Palmeiras. Em vídeo veiculado na internet, o político afirmou que defende a democratização do povo brasileiro e diz que esse gesto glorioso precisa ser feito para prestigiar os milhões de palmeirenses espalhados pelo Brasil. Atualmente, a escolha do presidente do Palmeiras está restrita a menos de 300 conselheiros. Eles que escolhem quem vai comandar a instituição que tem pelo menos 15 milhões de torcedores durante dois anos. "Eu apoio as Diretas no Palmeiras, mais do que as Diretas, defendo a democratização do nosso povo. Às vésperas do seu centenário, a torcida do Palmeiras merece esse presente. Eleições diretas para o nosso clube, democratização, abertura, um gesto que aproxime esse glorioso clube da sua imensa legião de milhões de torcedores", disse o ministro. A rodada do Campeonato Paulista neste sábado terá os seguintes jogos: Ituano x Linense, Portuguesa x Catanduvense e Bragantino x Guarani. O clássico entre Santos e Corinthians está marcado para amanhã, às 16h, na Vila Belmiro.

Labim/UFRN

EDITOR >> Fábio Pacheco (fabiopacheco.rn@dabr.com.br) esportes.rn@dabr.com.br

Ana Amaral/DN/D.A Press



Renatinho Potiguar deve ser a principal novidade para o jogo de amanhã, em Caicó

Um ABC precavido

Leandro Campos vai poupar jogadores para Copa do Brasil

ESTADUAL 2012 Rio Grande do Norte

Hana Dourado
Especial para o DN

Após o treino de ontem e avaliação da comissão técnica, o ABC não deve entrar com muitas mudanças no jogo de amanhã contra o Corintians de Caicó, no estádio Marizão, pela segunda rodada do 2º Turno do Campeonato Estadual. O Alvinegro deve atuar com uma equipe mista, com apenas algumas alterações.

Renatinho Potiguar, Léo Gamalho e Murilo devem entrar em campo para voltar a ter ritmo de jogo, já o meia Jérson não deverá jogar. Precavido, o técnico Leandro Campos não quer arriscar uma possível contusão do meia no jogo e prefere poupar o jogador para quarta-feira, na estreia da Copa do Brasil, contra o Trem de Macapá.

Quem não joga amanhã também é o mais novo contratado do clube, o atacante Fábio Paulista, ainda em fase de adaptação na equipe. O jogador se apresentou ao técnico Leandro Campos já começou a treinar normalmente com os colegas do time. No momento, a diretoria alvinegra está agilizando a regularização de Paulista para o jogo de quarta-feira. Já o restante da equipe alvinegra deverá ser a mesma que ganhou o confronto contra o Baraúnas, na última quarta-feira.

Após passar um tempo afastado, devido uma cirurgia no joelho direito, o zagueiro abecedista Luizão, ex-América, pode voltar a jogar a qualquer momento. O zagueiro já trabalha normalmente com o grupo. Nos últimos dias Luizão vem realizando exercícios específicos de força e velocidade. A tendência é que o jogador volte a jogar nas próximas semanas. No último dia 25, Luizão participou de um treino recreativo e não sentiu dores.

Estreia será contra o Trem do Amapá

Novo volante

Com Basílio fora dos campos por mais seis meses, devido uma contusão no joelho, Flávio Anselmo, vice-presidente de futebol do ABC, está procurando um volante para ficar em seu lugar, o nome especulado no momento é o volante Dudu, que joga no futebol mineiro. Quem apita o jogo entre ABC e Corintians é Pablo Ramon Gonçalves, auxiliado por Lourival Cândido e José Ubirajara.

Fábio Cortez/DN/D.A Press



Goleiro deve recuperar a posição e voltar ao time contra o Palmeira

AMÉRICA

Fabiano pode voltar

Ainda sem técnico definido, o América se prepara para o jogo de amanhã contra o Palmeira em Goianinha. O presidente do clube, Alex Padang, declarou que só a partir de segunda-feira o nome do novo técnico poderá ser anunciado. Além disso, disse que nomes como Vica e Heriberto Cunha estão descartados.

Enquanto o novo técnico não é apresentado, Moura continua treinando a equipe e já tem em mente algumas definições para o jogo de domingo. Sem muitas mudanças, o time rubro vai enfrentar o Palmeira com algumas possíveis alterações, Mauro e Xuxa devem voltar a equipe e o restante do grupo deve ser a mesmo que venceu a equipe do Caicó no jogo de quarta.

No entanto, ainda há uma dúvida na equipe americana, a possível volta de Fabiano à equipe titular. O goleiro que perdeu a vaga para Dida no jogo de quarta-feira contra o Caicó, tem grandes chances de voltar ao elenco titular. O técnico interino, Carlos Moura, irá decidir oficialmente a equipe somente no último treino, marcado para esta manhã no CT Abílio Medeiros.

Já o atacante Lúcio Curió, que assinou o contrato com a equipe do América na quinta-feira, foi integrado ao elenco e iniciou os treinamentos, mas ainda não fará parte da equipe no jogo de domingo. Lúcio Curió está há um mês sem jogar e deve ficar duas semanas afastado de partidas oficiais para recompor o condicionamento físico. O jogador está ansioso para jogar pela equipe alvirrubra e fez algumas declarações para a nação americana. "Estava parado, mas tentei manter a minha forma. Tudo vai depender da comissão técnica. Vou começar um trabalho duro e terei condições em poucos dias. É um prazer muito grande estar voltando ao América. Espero retribuir toda a confiança e carinho que recebi da torcida e da diretoria".

Já na equipe do Palmeira, o empate contra o Santa Cruz não deixou o time desanimar. Marquinhos, técnico da equipe de Goianinha já está preparado e treina itensivamente para o jogo de amanhã.

O jogo entre América e Palmeira, será no estádio Nazarenão, às 16h, em Goianinha. Quem apita é Leandro Saraiva Dantas.

Labim/UFRN

DIÁRIO de NATAL

TERÇA-FEIRA Natal, 6 de março de 2012 www.diariodenatal.com.br R$ 1,00

FUNDADOR DOS DIÁRIOS ASSOCIADOS: ASSIS CHATEAUBRIAND

Compre DN e, com mais R$ 1,00, leve a revista Aqui TV



ELEIÇÕES 2012 // A Lei da Ficha Limpa começa a refletir no RN. O Tribunal Regional Eleitoral divulgou ontem os 92 nomes que tiveram suas contas de campanha das eleições passadas rejeitadas e, portanto, perdem o direito de disputar neste ano. Entre eles, estão a vereadora Sargento Regina e o deputado estadual George Soares (PR). Confira a listagem de quem está impedido de se candidatar. PÁGINA 3

TRE DIVULGA LISTA COM 92 POLÍTICOS INELEGÍVEIS

Carlos Santos/DN/D.A Press



Fábio Cortez/DN/D.A Press

Justiça social

O governo do estado lança o programa "RN mais justo", que promete oferecer um leque de ações para melhorar o acesso à cidadania àqueles que vivem na pobreza extrema. Vinte e cinco cidades do Oeste do estado, onde devem ser atendidas 42 mil pessoas, terão prioridade. PÁGINA 8



Casa da Ribeira/Divulgação

Aniversário

O espaço cultural Casa da Ribeira abre hoje as comemorações dos seus 11 anos, com show de Khrystal. Programação especial segue até domingo. PÁGINA 11



SEM TERRA / Manifestantes fecham as BRs 406 e 304 para chamar a atenção do Incra sobre processos de reforma agrária. PÁGINA 9

METAS PARA A SAÚDE

PREFEITURA PROMETE RETOMAR OBRAS DA UPA DA CIDADE DA ESPERANÇA; INAUGURAR NOVA AME EM IGAPÓ E CONSTRUIR MAIS CINCO UNIDADES DO PSF

PÁGINAS 7 E 8

América apresenta seu novo treinador

Pernambucano Roberto Fernandes, ex-Náutico, chegou ontem ao Centro de Treinamento do América. Treinador assume comando e estreia amanhã contra o Horizonte (CE), pela Copa do Brasil. PÁGINA 24



Ana Amaral/DN/D.A Press

ISSN 1415-4560

Labim/UFRN

SUS

RN distribui 9,5 mil cartas

Usuários do Sistema Único de Saúde começaram a receber a segunda remessa das Cartas SUS, ferramenta desenvolvida pelo Governo Federal para avaliar a satisfação dos brasileiros sobre os serviços públicos de saúde e unidades conveniadas ao SUS. As correspondências estão sendo distribuídas nos 26 estados e no Distrito Federal. O Rio Grande do Norte entrega um total de 9.554 Cartas SUS. No Nordeste, 169.262 correspondências chegarão à residência de usuários do SUS nesta região. O Nordeste responde por 26,38% do total de Cartas entregues nesta segunda remessa.

NATAL SHOPPING

Expansão tem início em breve

O Natal Shopping iniciará a primeira parte de sua expansão nos próximos dias, com mais 66 novas lojas satélites, uma loja âncora e duas megastores, além de um novo edifício garagem automatizado, totalizando 1,4 mil vagas de estacionamento, além de um grande restaurante e um dos mais modernos complexos de cinemas da cidade. Com a expansão, passará a ter 26 mil m² de área bruta locável, além de incorporar novas marcas, ampliar oportunidades para lojistas, gerar mais empregos para população e conveniência para clientes. O número de lojas passará para 181 lojas satélites, quatro lojas âncoras e quatro megastore. Outra novidade é um edifício garagem. Desde 2007, o shopping é administrado pelos grupos Ancar Ivanhoe e BR Malls.

índice

economia	05
cidades	07
muito	11
social	12
televisão	13
passatempo	14
brasil&mundo	15
opinião	16
esportes	24

otempohoje

NATAL // Nublado a parcialmente nublado com possibilidade de chuva em áreas isoladas.

RIO GRANDE DO NORTE // Nublado a parcialmente nublado com possibilidade de chuva em áreas isoladas.

tábuademarés

	03:06	2.2
	15:23	2.3
LUA Crescente	08:51	0.3
	21:17	0.2

Setor de Petróleo e Gás oferece 485 vagas em cursos gratuitos no RN

Através do Prominp, em todo o país serão 11 mil vagas com o objetivo qualificar profissionais para a área

Começam amanhã as inscrições para o processo de seleção pública que o Programa de Mobilização da Indústria Nacional de Petróleo e Gás Natural (Prominp) vai realizar com o objetivo de atender a demanda futura por mão de obra da indústria nacional de petróleo e gás. Serão oferecidas 11.671 vagas em 14 estados, para cursos gratuitos em categorias profissionais de níveis básico, médio, técnico e superior. Os estados incluídos no 6º ciclo de seleção pública do Prominp, com o respectivo número de vagas, são: Amazonas (562), Bahia (920), Ceará (212), Espírito Santo (387), Maranhão (130), Minas Gerais (180), Mato Grosso do Sul (708), Pernambuco (384), Rio de Janeiro (4.602), Rio Grande do Norte (485), Rio Grande do Sul (1.192), Santa Catarina (524), Sergipe (364) e São Paulo (1.021).

O edital, que será publicado no Diário Oficial da União (DOU) de ontem, estende até 12 de abril o prazo para inscrição dos candidatos. Para os cursos de nível básico, a inscrição custará R$ 25. Nos níveis médio e técnico, R$ 42,00. Para as categorias de nível superior, o valor será de R$ 63. Para concorrer a uma das vagas oferecidas, o candidato deve ter idade igual ou superior a 18 anos, além de preencher os pré-requisitos do curso desejado. As inscrições podem ser feitas no site do Prominp (www.prominp.com.br) ou nos postos de inscrição credenciados, listados no edital. O processo será executado pela Fundação Cesgranrio.

Existe a possibilidade de isenção da taxa de inscrição para candidatos portadores do Número de Identificação Social - NIS que declararem não possuir recursos financeiros para pagamento do valor. Para fazer jus à isenção da taxa de inscrição, os candidatos devem atender às condições listadas no edital e encaminhar a solicitação, até 18 de março, pelo site do Prominp. As 11.671 vagas estão assim distribuídas: 7.335 para cursos gratuitos de nível básico; 3.706 para os de nível médio e técnico; e 630 para as categorias de nível superior. Em categorias específicas dos níveis médio e superior, há oferta de vagas para pessoas com deficiência (63). Os candidatos aprovados que estiverem desempregados durante o curso receberão uma bolsa-auxílio mensal no valor de R$ 300 (cursos de nível básico), R$ 600 (níveis médio e técnico) e R$ 900 (nível superior).

Agência Petrobrás/Divulgação/D.A Press



Participantes poderão ser aproveitados por fornecedoras de bens e serviços

ALCAÇUZ

Conselho é impedido de fiscalizar

O Conselho Penitenciário do Rio Grande do Norte foi impedido ontem de fazer a fiscalização - que é dever legal previsto na Lei de Execução Penal - na Penitenciária Estadual de Alcaçuz. Os conselheiros emitiram nota à imprensa dizendo que foram impedidos de entrar na unidade pelo diretor, Cléber Torres Galindo. O Conselho comunicou o fato ao Ministério da Justiça e ao Conselho Nacional de Política Criminal e Penitenciária. Segundo a nota, os órgãos repassam recursos para o sistema prisional do Rio Grande do Norte. "Por acreditar que quem não se submete às fiscalizações legais não apresenta a transparência necessária ao recebimento de recursos provenientes de outros entes políticos".

O artigo 203 da Lei de Execução Penal afirma que "o descumprimento injustificado dos deveres estabelecidos para as Unidades Federativas implicará na suspensão de qualquer ajuda financeira a elas destinada pela União, para atender às despesas de execução das penas e medidas de segurança".

De acordo com os conselheiros, na manhã de ontem, cinco membros do Conselho Penitenciário foram à penitenciária realizar a fiscalização que a lei determina que seja feita. No entanto, o diretor de Alcaçuz não permitiu que eles tivessem acesso às dependências do estabelecimento prisional. Cléber informou ao Conselho que as fiscalizações somente poderiam ser feitas em dia e hora previamente marcados pela direção de Alcaçuz.

"É absolutamente desarrazoado que o fiscalizado determine ao fiscalizador (quando a fiscalização acontecerá. Sabe-se que, na prática, as inspeções em presídios, quando agendadas, retiram do Conselho Penitenciário a real percepção da situação do estabelecimento prisional, impedindo um acompanhamento efetivo", dizia a nota. Na nota, assinada pelos sete conselheiros, o Conselho deixa claro que a fiscalização é dever legal, expressamente previsto na Lei de Execução Penal.

CARTEIRAS DE ESTUDANTE

Gratuidade garantida para todos

Ocorreu na tarde de ontem a segunda reunião entre diretores, representantes de instituições acadêmicas e a Secretaria Municipal de Mobilidade Urbana (Semob). O objetivo foi orientar e esclarecer o novo sistema de cadastramento dos alunos de Natal para obter a identidade estudantil 2012. Cerca de 300 mil alunos da capital, tanto de redes privada e pública, incluindo universidades, terão direito à carteira estudantil 2012 gratuitamente. Uma senha de acesso foi disponibilizada para os representantes das instituições, para que o cadastro dos alunos sejam feitos diretamento do computador da escola ou faculdade, otimizando o cadastro.

Segundo o diretor do Departamento de Operações e Permissões da Semob, Donato Fernandes, o processo de cadastramento dos alunos esse ano é uma evolução. "No ano passado, usava-se um programa ultrapassado, deixando muitas brechas para possíveis adulterações e uso indevido das carteiras estudantis, já esse ano, com o diretor das escolas cadastrando diretamente no sistema os alunos, o risco do uso da má fé quase não existe mais". Helder Freire, representante da UnP, considera a mudança de iserção dos nomes algo benéfico para a instituição, além de otimizar o tempo de trabalho. "Muitas vezes passamos por problemas por causa de dados errados e toda semana era preciso enviar um disco com dados de nossos alunos, agora com esse sistema não será mais necessário, pelo menos na teoria".

Já diretora da Escola Estadual Professora Maria Luiza, Maria Luciene, acha que esse é mais um direito adquirido pela população. "Pagamos muitos impostos e isso vale a pena pois facilita tanto o trabalho da escola como à vida dos pais". As carteiras de estudante poderão ser emitidas a partir do momento que o aluno estiver cadastrado, a emissão será gratuita e poderá ser feita nos polos do Seturn do Via Direta e Ribeira. A carteira também vai possibilitar a meia-entrada em eventos. (**Hana Dourado**)

Labim/UFRN

EDITOR >> Edilson Braga (edilsonbraga.rn@dabr.com.br) politica.rn@dabr.com.br

TRE torna enelegíveis deputado, vereadora e mais 90 políticos

A "Ficha Limpa Contábil" também atingiu o marido de Micarla, Sônia Godeiro e Dário Barbosa

Allan Darlyson
allandarlyson.rn@dabr.com.br

Com a resolução do Tribunal Superior Eleitoral (TSE) que torna os pré-candidatos que tiveram suas contas rejeitadas referentes à disputa de 2010 inelegíveis para as eleições 2012, pelo menos 92 potiguares perderam o direito de concorrer este ano. Os pré-candidatos que tiveram contas rejeitadas em eleições anteriores a 2010 poderão ter seus registros questionados judicialmente. Cada caso será julgado de forma individual. O candidato eleito que tiver as contas referentes à disputa desse ano rejeitadas pelo Tribunal Regional Eleitoral (TRE) enfrentarão processo de cassação. A resolução da "Ficha Limpa Contábil" foi mais um ingrediente para incrementar as regras eleitorais.

Em Natal, quatro pré-candidatos a vereador foram incluídos na lista dos inelegíveis: a vereadora Sargento Regina (PDT), Sávio Hackradt (PCdoB), Sônia Godeiro (Psol) e Simone Dutra (PSTU). Também está entre os que não podem se candidatar o pré-candidato a prefeito Dário Barbosa (PSTU). Outro nome que teve suas contas referentes ao pleito de 2010 rejeitadas foi Miguel Weber (PV), marido da prefeita de Natal, Micarla de Sousa (PV). Ele foi candidato a deputado estadual, mas não conseguiu se eleger.

Em entrevista ao Diário de Natal, Sargento Regina disse que foi pega de surpresa com a notícia da reprovação de suas contas. Segundo ela, não existiu nenhum crime eleitoral praticado em sua campanha para a Assembleia Legislativa (AL). A vereadora frisou que sua assessoria jurídica já está verificando a falha na prestação de contas para corrigir o "eventual" erro que ocorreu. "Estou tranquila. Minha assessoria jurídica já está trabalhando nisso. Vamos ver o que estava errado para corrigir. Dando certo, serei candidata. Se não der, não serei candidata, sem nenhum problema", declarou a pedetista.

A "Ficha Limpa Contábil" também atingiu o interior. O deputado estadual George Soares (PR), cotado para disputar a prefeitura de Assú, não poderá ser candidato no município. Em Parnamirim, a resolução do TSE impede a candidatura do presidente da Câmara Municipal, Rosano Taveira (PRB), que teve as contas de sua campanha para deputado estadual em 2010 rejeitadas pelo TRE.

Já na cidade de Mossoró, três nomes expressivos foram incluídos na lista de inelegíveis: o ex-deputado estadual Francisco José (PMN) e os vereadores Chico da Prefeitura (DEM) e Genivan Vale (PR). Francisco já não seria candidato a vereador. Ele apoia a candidatura do filho, Silveira Júnior (PSD), que é presidente da Câmara. Mas Genivan Vale se coloca como pré-candidato à reeleição e Chico da Prefeitura se lançou pré-candidato a prefeito. A inclusão dos nomes deles mexeu com a sucessão na capital do Oeste.

Carlos Santos/DN/D.A Press



Vereadora Sargento Regina

Ana Amaral/DN/D.A Press



Deputado estadual George Soares

Fábio Cortez/DN/D.A Press



Sindicalista Sônia Godeiro

Frankie Marcone/DN/D.A Press



Miguel Weber, marido da prefeita

OS 92 INELEGÍVEIS

Abraão Lincoln Ferreira da Cruz 32.719/2010 Desaprovação 27/10/2011
Acácio Leite de Oliveira 393/2011 Desaprovação 03/11/2011
Alexandre Guedes Fernandes 32.656/2010 Desaprovação 19/07/2011
Alexandre Tawfic Hasbun 32.720/2010 Desaprovação 02/06/2011
Altemar Soares Moreira 37.461/2010 Desaprovação 15/09/2011
Ana Soares Vital 32.722/2010 Desaprovação 02/06/2011
Antonio Fonseca Silva 32.581/2010 Desaprovação 21/06/2011
Aynara Adryele Dantas Evangelista 32.688/2010 Desaprovação 09/06/2011
Camila Lima Guerreiro 37.008/2010 Desaprovação 17/05/2011
Carlos Alberto de Almeida Cavalcante 35.618/2010 Desaprovação 23/11/2011
Cicera Simoni Peixoto Veras 32.718/2010 Desaprovação 12/07/2011
Clenildo de Souza 32.528/2010 Desaprovação 18/08/2011
Clovis Rodrigues Nunes 32.613/2010 Desaprovação 19/07/2011
Dailton Silva Lemos 32.486/2010 Desaprovação 22/09/2011
Damião Confessor dos Santos 30.851/2010 Desaprovação 25/10/2011
Dário Barbosa de Melo 32.657/2010 Desaprovação 04/08/2011
Eliane Agostinho da Silva 32.647/2010 Desaprovação 14/06/2011
Elias Bezerra da Silva 32.626/2010 Desaprovação 19/07/2011
Elizabeth Cristina dos Santos Ferreira 32.446/2010 Desaprovação 01/09/2011
Flaviano Moreira Monteiro 32.584/2010 Desaprovação 27/09/2011
Francisca Katiane do Nascimento Costa 32.687/2010 Desaprovação 25/08/2011
Francisca Linhares de Melo 35918/2010 Desaprovação 30/08/2011
Francisca Valda da Silva 32.699/2010 Desaprovação 16/08/2011
Francisco Canindé de França 32.458/2010 Desaprovação 19/01/2012
Francisco Dantas da Rocha 32.359/2010 Desaprovação 09/06/2011
Francisco Heronides Ferreira de Farias 32.592/2010 Desaprovação 04/08/2011
Francisco José Lima Silveira 32.308/2010 Desaprovação 05/05/2011
Gabriel Bento de Andrade 33.348/2010 Desaprovação 19/01/2012
Genivan de Freitas Vale 32.675/2010 Desaprovação 07/02/2012
George Montenegro Soares 32.705/2010 Desaprovação 07/12/2010
Gilberto Medeiros de Melo 34.269/2010 Desaprovação 18/08/2011
Gilvan Fernandes Carlos 32.640/2010 Desaprovação 03/11/2011
Guilio Jose Alves de Oliveira 32.636/2010 Desaprovação 12/07/2011
Gutemberg Henrique Dias 32.527/2010 Desaprovação 14/02/2012
Helcio de Castro Guimaraes 32.637/2010 Desaprovação 14/02/2012
Irineu Martins de Lima 32.452/2010 Desaprovação 28/06/2011
Israel Wallace Pereira de Figueiredo 34.784/2010 Desaprovação 12/12/2011
Izabel Cristine Dantas 33.282/2010 Desaprovação 30/06/2011
Jocsã Cerqueira Cunha 32.698/2010 Desaprovação 21/07/2011
Jose Alberto Nunes Fernandes 32.631/2010 Desaprovação 21/07/2011
Jose Bezerra de Oliveira 32.429/2010 Desaprovação 21/07/2011
Jose Carlos do Nascimento 32.425/2010 Desaprovação 12/07/2011
José Divanilton Pereira da Silva 32.669/2010 Desaprovação 09/08/2011
José Mascena de Lima 32.680/2010 Desaprovação 27/09/2011
Jose Nivaldo Mangueira de Assis 32.120/2010 Desaprovação 08/09/2011
José Reginaldo de Oliveira Sales 34.448/2010 Desaprovação 27/11/2011
Joselma Mata de Oliveira do Monte 32.586/2010 Desaprovação 16/08/2011
Juary Luis Chagas 32.655/2010 Desaprovação 09/06/2011
Kathia Leão Sobral 37.631/2010 Desaprovação 03/11/2011
Lenilson Fernandes Trigueiro 32.710/2010 Desaprovação 19/07/2011
Louise Fernanda Dantas de Medeiros 33.547/2010 Desaprovação 19/07/2011
Lourival Ribeiro da Silva 34.595/2010 Desaprovação
Lucelia Ribeiro Dantas 33.943/2010 Desaprovação 27/09/2011
Luciana Lima da Silva 32.654/2010 Desaprovação 20/09/2011
Luiz Carlos de Mendonça Martins 32.721/2010 Desaprovação 14/02/2012
Luzia Matias da Silva 37.633/2010 Desaprovação 14/07/2011
Manoel Marques Dantas 32.650/2010 Desaprovação 16/06/2011
Marcone Batista de Medeiros 31.718/2010 Desaprovação 21/07/2011
Marcos Felix da Costa 32.645/2010 Desaprovação 03/11/2011
Marcos Martins de Souza 32.582/2010 Desaprovação 17/11/2011
Marcus Cesar Cavalcanti de Morais 32.552/2010 Desaprovação 10/03/2011
Maria Antônia Fernando de Souza 37.634/2010 Desaprovação 23/08/2011
Maria Celi Medeiros de Andrade 33.937/2010 Desaprovação 21/06/2011
Maria Claudia Ciriaco Calixto de Oliveira 32.668/2010 Desaprovação 21/06/2011
Maria Do Socorro de Queiroz Silva 33.946/2010 Desaprovação 21/06/2011
Maria Neide Inácio da Rocha 32.689/2010 Desaprovação 09/06/2011
Maria Shirliane de Lima 32.417/2010 Desaprovação 05/04/2011
Maria Sueli Claudino 31.151/2010 Desaprovação 17/05/2011
Maria Tereza de Oliveira 32.440/2010 Desaprovação 25/11/2011
Mary Regina dos Santos Costa 32.729/2010 Desaprovação 01/09/2011
Miguel Henrique Oliveira Weber 32.605/2010 Desaprovação 13/02/2012
Miguel Joaquim da Silva 31.907/2010 Desaprovação 11/10/2011
Moacir Nunes da Silva 32.532/2010 Desaprovação 12/05/2011
Ney Silveira Dias 34.926/2010 Desaprovação 17/05/2011
Otilia Maria Ataide da Cruz 32.461/2010 Desaprovação 23/08/2011
Pammela de Oliveira Evaristo Dourado 32.600/2010 Desaprovação 19/07/2011
Paulo da Silva Almeida 32.630/2010 Desaprovação 04/10/2011
Pio X Fernandes 32.661/2010 Desaprovação 03/05/2011
Renato Pereira Bezerra 32.543/2010 Desaprovação 25/10/2011
Rosália Maria Fernandes 32.659/2010 Desaprovação 01/12/2011
Rosano Taveira da Cunha 32.436/2010 Desaprovação 24/11/2011
Sávio Ximenes Hackradt 33.339/2010 Desaprovação 27/10/2011
Severina Cordeiro da Silva 32.685/2010 Desaprovação 19/07/2011
Severino Miguel Monteiro Filho 32.035/2010 Desaprovação 19/07/2011
Sonia Maria Godeiro 32.431/2010 Desaprovação 13/09/2011
Tenisia Cristiane Cavalcante da Silva Ataide 32.587/2010 Desaprovação 31/08/2011
Tirso Renato Dantas 33.120/2010 Desaprovação 07/07/2011
Ubirajara Queiroz de Oliveira 32.652/2010 Desaprovação 20/09/2011
Veronica Simone Dutra Veras 32.651/2010 Desaprovação 20/09/2011
Vicente Franco Sobrinho 32.548/2010 Desaprovação 09/06/2011
Wellington Dionisio da Silva 32.724/2010 Desaprovação 17/05/2011

"Estou tranquila. Minha assessoria jurídica já está trabalhando nisso. Vamos ver o que estava errado para corrigir. Dando certo, serei candidata. Se não der, não serei candidata, sem nenhum problema"

Sargento Regina - vereadora

Labim/UFRN



ALUISIO LACERDA
aluisiolacerda@gmail.com

Ponteio

Transporte público

A partir de amanhã, o sistema de transporte público de passageiros de Natal contará com 60 novos ônibus equipados com plataformas que beneficiam portadores de necessidades especiais, assentos reservados para maiores de 65 anos, cadeirantes, deficientes visuais e gestantes, além de câmeras e GPS que garantirão mais segurança. Muito bem. O fato merece o registro e atende à legislação sobre acessibilidade. Mas Natal não pode abandonar os projetos que contemplam o sistema de VLT - Veículo Leve sobre Trilhos, com estudos adiantados em São Luiz, Teresina, João Pessoa, Maceió e até o Cariri cearense. Desde o governo JK que o sistema de transporte brasileiro privilegia a extensa matriz rodoviária. Inclusive o transporte público de passageiros, de responsabilidade municipal. Não há uma única cidade com mais de 100 mil habitantes que não guarde em suas gavetas planos e mais planos, a maioria elaborada pela finada Empresa Brasileira de Transporte Urbano. Quem cuida dessa área nos dias atuais é o Ministério das Cidades. Estima-se a necessidade de 300 mil quilômetros de vias urbanas ao longo de 800 mil logradouros públicos por todas as cidades brasileiras. No entanto, 35% dos brasileiros se deslocam a pé por distâncias na faixa de 500 metros até 2 quilômetros.

- O Conselho Nacional de Desenvolvimento Científico e Tecnológico prorrogou para 29 de outubro deste ano a vigência do convênio CNPq/Fapern, firmado no âmbito do Programa de Pesquisa para o SUS, edição 2008.

- A UFRN abriu processo de seleção de professor substituto e professor temporário nas disciplinas Sistema de Informações em Saúde e Bioestatística, Sistema de Informações em Turismo e Cálculo e Álgebra Linear.

- A Caixa Econômica Federal será um dos patrocinadores do XI Salão Imobiliário do Rio Grande do Norte (R$ 20 mil) e do 56º Encontro do Colégio de Presidentes dos Tribunais Regionais Eleitorais (R$ 5 mil), em 2012.

- A comissão executiva do colegiado tem como presidente o desembargador Marco Villas Boas, do TRE de Tocantins, escolhido durante o 55º Encontro de Presidentes, realizado em Porto Alegre, em novembro de 2011.

TURISMO POTIGUAR

Confirmado para os dias 27 e 28 próximos, em Natal, o 3º Fórum de Turismo do Rio Grande do Norte, no Centro de Convenções. Destaque para a conferência da ex-presidente da Embratur, Jeanine Pires, sobre o "Reposicionamento do Turismo do RN", e apresentação da "História do Turismo Potiguar", trabalho inédito do ex-secretário Jussier Santos.



Antônio Cunha/Esp. CB/D.A Press

CÉU DE BRIGADEIRO

Decreto da governadora Rosalba Ciarlini alterou o Regulamento do ICMS, que agora dispõe sobre as operações com querosene de aviação ou gasolina de aviação destinados ao abastecimento de aeronaves nos aeroportos de Caicó e Mossoró. É de 17% a alíquota incidente sobre o valor correspondente à base de cálculo do ICMS devido por substituição tributária.

FAZENDA TOTORÓ

A Secretaria do Patrimônio da União autorizou a cessão de direito real de uso ao município de Currais Novos, de uma área de 231,3 hectares, parte da antiga Fazenda Totoró, destinada à implantação de projeto habitacional e regularização fundiária de interesse social, incluídos a estrutura básica e os equipamentos comunitários, para 351 famílias de baixa renda.

Rosalba diz no rádio que Import é vital para o RN

A Confederação Nacional da Indústria encabeça uma campanha pelo fim dos incentivos fiscais às importações no Brasil

Fábio Cortez/DN/D.A Press



Governadora disse que o programa foi criado para tornar porto competitivo

Apesar da pressão que a Confederação Nacional da Indústria está fazendo pressão para que o Senado Federal aprove, até o final deste mês, a Resolução 72/2010, que uniformiza a alíquota do ICMS nas operações interestaduais com bens e mercadorias importadas, a governadora Rosalba Ciarlini continua defendendo a importância do programa Import-RN no desenvolvimento econômico do Rio Grande do Norte.

No seu programa diário de rádio - o RN Agora -, a governadora disse que "no mundo de hoje, em que os governos competem acirradamente para ver quem atrai mais empresas, não é possível atrair investimentos e gerar mais empregos sem nenhum programa como o Import-RN."

Segundo Rosalba, o Import-RN, que faz parte do programa RN Maior, cria condições para reverter o quadro atual do porto, movimentá-lo e gerar mais empregos e renda. "Queremos desenvolver a economia, gerar empregos e acabar com a miséria, garantir o acesso de todos a serviços públicos de qualidade, promover a inclusão social".

Rosalba disse que o programa foi criado para tornar o porto de Natal mais competitivo, estimulando seu uso para importação de mercadorias. Segundo Rosalba, a localização privilegiada do porto para receber navios de outros estados, e até de outros continentes, estava sendo subutilizada, pois "não tínhamos um programa de incentivo que o deixasse em condições de competir com os outros portos, inclusive os da região Nordeste. Mas agora, com incentivos, estamos sim, capazes para atrair empresas de importação".

Concorrência

A Resolução 72/2010 é defendida pela CNI, que encabeça uma campanha pelo fim dos incentivos fiscais às importações no Brasil. Um dos principais argumentos é que as condições favoráveis dadas aos importados fomentam uma concorrência desleal com os produtos brasileiros. A prática permite, por exemplo, que os importadores vendam mercadorias a preços mais baixos no mercado brasileiro, visto que possuem encargos menores para entrar no país.

CÂMARA

Oposição e situação debatem hoje o relatório dos contratos

A votação do relatório da Comissão Especial de Inquérito (CEI) dos Contratos, prevista para ocorrer hoje, deverá ser marcada por novo embate entre a bancada da prefeita Micarla de Sousa (PV) e os vereadores de oposição. Isso porque o texto de 236 páginas - redigido pelo relator, vereador Bispo Francisco de Assis (PSB) - lido no plenário da Câmara Municipal de Natal (CMN) na semana passada, provocou divergência entre os parlamentares. Enquanto os vereadores de situação foram simpáticos ao relatório do Bispo, os de oposição defenderam o acréscimo de encaminhamentos.

A presidente da CEI, vereadora Júlia Arruda (PSB), adiantou que fará hoje, em plenário, considerações sobre o relatório do Bispo. Questionada como agirá caso suas ponderações não sejam acatadas, a pessebista informou que fará um relatório paralelo e entregará ao Ministério Público (MP), para que os responsáveis pelos danos ao patrimônio público sejam punidos e a sociedade receba a resposta que espera.

"O relatório também teve seu lado positivo. Em alguns pontos, foi fiel a tudo que foi apurado e investigado nos últimos meses. Mas, em outros, que no meu entendimento mereciam ter maior destaque, não foram abordados. Alguns contratos que eu acho que mereciam mais ênfase, apontando os responsáveis, não foram nem mencionados no relatório"

A vereadora Sargento Regina (PDT), membro da CEI, considerou o relatório omisso em apontar os culpados pelas irregularidades constatadas durante o inquérito, que durou quase seis meses. "Eu considero que o relatório foi insatisfatório em relação ao detalhamento dos responsáveis pelos delitos encontrados durante a CEI. Na minha concepção, o texto deveria nomear cada responsável e apontar qual punição deveria ser aplicada de acordo com a Lei Orgânica do Município. Como isso não foi feito, farei meus encaminhamentos e apresentarei no dia da votação para que sejam anexados ao texto original", adiantou a pedetista.

Membro da base da prefeita Micarla de Sousa (PV), Bispo Francisco de Assis se defendeu das críticas ao seu relatório. "Eu salvei a CEI. Meu relatório não poderia agradar a todos. Encaro as críticas com naturalidade. Mas, ressalto que tomei todo o cuidado para não cometer nenhuma injustiça. O relatório é fiel a tudo o que foi apurado pela comissão".

Labim/UFRN

EDITOR >> Luiz Reinaldo Freitas (luizfreitas.rn@dabr.com.br) economia.rn@dabr.com.br

Eólica deve se adequar em Galinhos

MP recomendou que Idema não conceda licença ambiental para empreendimento em APP. Empresa propõe alternativas

Felipe Gibson
felipegibson.rn@dabr.com.br

Previsto para ser instalar a beira mar do município de Galinhos, a 166 quilômetros de Natal, o parque eólico Rei dos Ventos I deve passar por modificações em relação à proposta original, que prevê a construção do empreendimento dentro de uma Área de Proteção Permanente (APP), onde estão, por exemplo, as dunas móveis de Capim, um dos principais atrativos turísticos da cidade. O projeto gerou polêmica com moradores locais, que se posicionaram contra a usina alegando que a mesma prejudicaria atividades econômicas locais como o turismo e a pesca artesanal. A questão levou o Ministério Público Estadual a recomendar que o Instituto de Desenvolvimento Sustentável e Meio Ambiente (Idema) não concedesse a Licença de Instalação (LI) ao consórcio Brasventos, responsável pelo parque.

Atendendo a uma solicitação de providências do próprio Idema, emitida após a intervenção do MP, a empresa protocolou um documento com "alternativas locacionais" ao projeto na última sexta-feira (2). De acordo com o diretor geral do Idema, Gustavo Szilagyi, o material está sendo analisado e em até duas semanas o consórcio Brasventos receberá uma resposta sobre as novas possibilidades propostas para o Rei dos Ventos I. Para a coordenadora do Centro de Apoio as Promotorias do Meio Ambiente (Caop), Rachel Germano, o ideal é que se construa o parque eólico em outro lugar, ou seja, realocar o empreendimento. Gustavo Szilagyi explica as possibilidades após a análise: "A licença pode ser concedida na íntegra, parcialmente, ou ser negada".

Entre as novas alternativas, o Brasventos trabalha com a hipótese de retirar cinco aerogeradores, no entanto a parcela da comunidade que é contra o empreendimento já deixou clara uma intenção de uma modificação maior. Rachel Germano acrescenta que segundo a resolução 369/2006 do Conselho Nacional do Meio Ambiente (Conama), só é possível se fazer obras dentro de uma APP quando não há outra alternativa técnica de readequação do projeto. Nestes casos, a obra deve atender requisitos como a segurança nacional, interesse social, geração de energia, entre outros. Para o diretor geral do Idema, tais interesses são atendidos pelo parque Rio dos Ventos I, porém a coordenadora do Caop Meio Ambiente lembra que existem inúmeras alternativas dentro do estado para se viabilizar empreendimentos de energia eólica. "Não é regra, é exceção. O mapa eólico do RN não dá razão de ser a essa excepcionalidade", afirma.

Fábio Cortez/DN/D.A Press



População diz que eólica traria impacto para atividades como turismo e pesca

Recomendação

Na recomendação publicada na semana passada no Diário Oficial do Estado (DOE), o MP pediu a não concessão da licença pelo fato do empreendedor não ter ouvido a comunidade para elaborar o projeto e por não ter apresentado alternativas locacionais no Estudo de Impacto Ambiental (EIA) e Relatório de Impacto Ambiental (RIMA). Por outro lado, o Idema registra a realização de três audiências públicas, três reuniões técnicas, e da gravação de mais de 30 horas de discussões em torno da questão. Isso, aliado ao documento de alternativas locacionais apresentado pelo consórcio Brasventos na semana passada, já deixariam o órgão apto a conceder, ou não - dependendo da análise - a licença de instalação.



Labim/UFRN

SESC RIO GRANDE DO NORTE

AVISO DE LICITAÇÃO
CONCORRÊNCIA SESC AR/RN Nº 11/00021-CC

O Serviço Social do Comércio – SESC-AR/RN, através de sua Comissão Permanente de Licitação-CPL, torna pública a realização do seguinte certame: CONCORRÊNCIA, do tipo MENOR PREÇO POR LOTE, para fins de Registro de Preços, referente a contratação de empresa especializada em **LOCAÇÃO E INSTALAÇÃO DE ESTRUTURAS E EQUIPAMENTOS EM GERAL PARA USO EM EVENTOS INTERNOS E EXTERNOS**.
ABERTURA: 16/03/2012 -> HORÁRIO: 9:00h
OBTENÇÃO DO EDITAL: Rua Coronel Bezerra, nº 33, Bairro Cidade Alta, em Natal/RN , telefone (84) 3211-5577 – ramal 226, das 08h às 11h30 e 13h30 às 18h, munidos de dados da empresa para assinatura de protocolo; eletronicamente através do site do SESC **http://www.sescrn.com.br/** ou dos e-mails, **cpl@rn.sesc.com.br**; **compras@rn.sesc.com.br**.

Natal, 02 de março de 2012.
JOSETÂNIO DE MEDEIROS
Presidente da CPL

PREFEITURA MUNICIPAL DE ALTO DO RODRIGUES

AVISO AOS LICITANTES - TOMADA DE PREÇOS Nº 001/2012 - SMA/PMAR

A Comissão Permanente de Licitação da Prefeitura Municipal de Alto do Rodrigues, COMUNICA aos interessados e participantes do certame acima referendado, que após análise nos documentos de habilitação, resolve considerar **Habilitada** a empresa: GARRA CONTRUÇÕES LTDA - CNPJ: 08.752.537/0001-86, por atenderem as exigências contidas no Edital, e **Inabilitar** as empresas: E.J.F. EMPREENDIMENTOS LTDA - CNPJ: 40.997.140/0001-09, que deixou de atender o Edital no tocante aos itens: 4.1.4, letra "c 1" e Item 4.1.4, letra "c" e a empresa: IBIÚNA EMPREENDIMENTOS E CONSTRUÇÕES LTDA - CNPJ: 06.176.355/0001-12, pelo descumprimento do Edital no tocante aos itens 4.1.2, letra "g", 4.1.3, letra 'b.1" e 4.1.4, letra "c 1" . Dando continuidade ao presente certame, abre prazo para interposição de Recurso e Contra-recurso, de acordo com o art. 109, da Lei Federal nº 8.666/93, em sua atual redação. Caso não haja interposição de recurso, fica marcada a sessão pública de abertura dos envelopes com as Propostas de Preços para o 13.03.2012 às 09 horas, no setor de Licitações, na sede da Prefeitura Municipal de Alto do Rodrigues/RN.

Alto do Rodrigues/RN, 05 de março de 2012
Kauysa Valquíria Ferreira Isac - Presidente da CPL

PREFEITURA DE MACAÍBA
CADA VEZ MELHOR

Avenida Mônica Dantas, 34, Centro
59280-000 Macaíba/RN
CNPJ: 08.234.148/0001-00

AVISO DE RETIFICAÇÃO
PROCESSO LICITATÓRIO Nº. 011/2012

OBJETO: CONTRATAÇÃO DE EMPRESA PARA EXECUÇÃO DOS SERVIÇOS DE ENGENHARIA PARA CONSTRUÇÃO DE 01 (UM) POSTO DE SAÚDE DA FAMÍLIA – PSF, NO DISTRITO DE MANGABEIRA, NO MUNICÍPIO DE MACAÍBA/RN.
MODALIDADE: TOMADA DE PREÇOS

A Comissão de Licitação do Município de Macaíba/RN, no uso de suas atribuições legais, torna publico que serão reaberto os prazos do processo em comento. Considerando que houve alteração no Orçamento Básico da Prefeitura. A sessão que se realizaria no dia 06/03/2012 às 8h30min, realizar-se-á no dia 22/03/2012 às 8h30min. O Edital e seus anexos estão à disposição dos interessados na sede do Executivo Municipal, no horário das 8h às 14h. Macaíba/RN, 05/03/2012. Mileni M. Pessoa. Presidente da CPL/PMM.

DNIT
DEPARTAMENTO NACIONAL DE INFRA-ESTRUTURA DE TRANSPORTES

Ministério dos Transportes

GOVERNO FEDERAL
BRASIL
PAÍS RICO É PAÍS SEM POBREZA

SUPERINTENDÊNCIA REGIONAL NO RIO GRANDE DO NORTE

RESULTADO DE HABILITAÇÃO

Concorrência nº 0262/2011-14

O Departamento Nacional de Infra-Estrutura de Transportes – DNIT, através da Superintendência Regional no Estado do Rio Grande do Norte, torna público o Resultado de Habilitação da licitação em epígrafe. Objeto: execução dos serviços técnicos especializados de apoio e assessoramento ao DNIT no gerenciamento das obras e serviços de engenharia para adequação da capacidade de tráfego, restauração do pavimento e eliminação dos pontos críticos, na rodovia BR-304/RN (km 33,0 ao km 50,0) – contorno de Mossoró: Lote: Único, RODOVIA: BR-304/RN, TRECHO: Divisa CE/RN – Entr. BR-101 (B) (Natal), SUBTRECHO: Entr. RN-013 – Entr. RN-016, SEGMENTO: Km 33,0 – Km 50,0 (CONTORNO DE MOSSORÓ), EXTENSÃO: 17,0 Km. Empresas habilitadas: Dynatest Engenharia Ltda; SD Consultoria e Engenharia Ltda; Maia Melo Engenharia Ltda; ETEL – Estudos Técnicos Ltda; L. A. Falcão Bauer Ltda; ATP Engenharia Ltda; Geosistemas Engenharia e Planejamento Ltda; PLANEP – Planejamento, Estudos e Projetos Ltda; JBR Engenharia Ltda; Contécnica Consultoria Técnica Ltda; Direção – Consultoria e Engenharia Ltda; Astep Engenharia Ltda e Strata Engenharia Ltda. Empresa inabilitada: CTE – Centro Tecnológico de Engenharia Ltda, por não ter atendido o subitem 13.5.3.3, letra "c", do Edital. Informamos que o Relatório com o Resultado de Habilitação encontra-se à disposição dos interessados na Sede da Superintendência Regional no Estado do Rio Grande do Norte, na Av. Bernardo Vieira, n ° 3656, Lagoa Nova, Natal/RN ou através do site www.dnit.gov.br. Não havendo interposição de recursos, fica marcada a data de 15 de março de 2012, às 09:30 horas, para a abertura das propostas técnicas, na Sede da Superintendência Regional no Estado do Rio Grande do Norte.

Walter Fernandes de Miranda Junior
Presidente da Comissão de Licitação

Tendência é de que licença saia

● continuação da página 5

O diretor do Idema, Gustavo Szilagyi, conta que desde o primeiro momento o órgão sentiu a necessidade de maiores cuidados com o projeto que previa a instalação do parque eólico na extensão territorial da APP em Galinhos. Com base nisso, o Idema pediu o estudo e relatório de impacto ambiental, solicitou as audiências, e realizou reuniões técnicas, que segundo o diretor geral, pela falta de consenso, precisaram ser promovidas individualmente com o empreendedor interessado, além dos moradores contra e a favor do empreendimento.

Embora não possa adiantar qualquer resultado da análise, Szilagyi acredita na tendência de concessão da licença com modificações que não impactem o meio ambiente e atividades dos locais. "É o entendimento do próprio órgão, que visa gerar um desenvolvimento sustentável. Toda a discussão parte deste princípio", conclui. Para que um parque eólico comece a operar, além da licença de instalação, é preciso que se tenha antes uma licença prévia, requisito para que se participe dos leilões de energia, e por fim uma licença de operação.

Além da preocupação com Rio dos Ventos I, o Ministério Público se mostra atento com possíveis impactos negativos de projetos eólicos. Estão agendadas para quinta (8) e sexta-feira (9) visitas aos municípios de Rio do Fogo e Guamaré, segundo adiantou a coordenadora do Caop Meio Ambiente, Rachel Germano.

Ana Amaral/DN/D.A Press

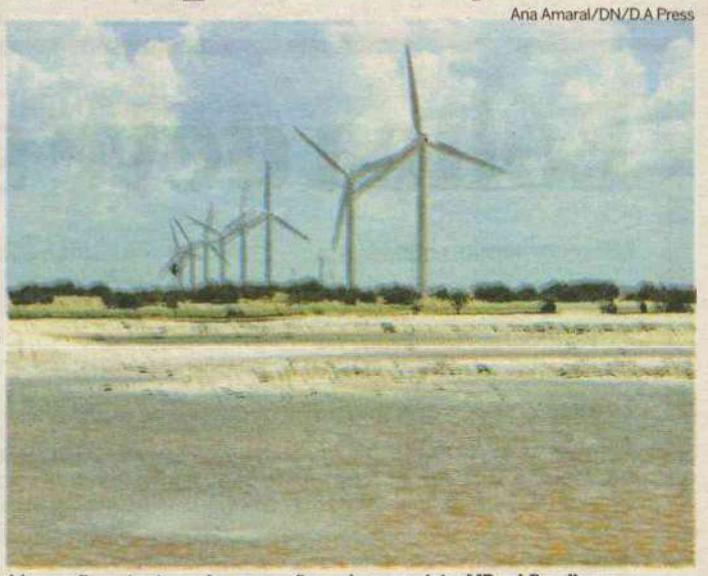

Idema afirma ter tomado precauções sobre o projeto. MP vai fiscalizar parques

Mudanças negociadas no contrato

Uma eventual modificação no projeto original de parques eólicos pode ser negociada com o governo federal e Agência Nacional de Energia Elétrica (Aneel). De acordo com o diretor geral do Centro de Estrategias em Recursos Naturais e Energia (Cerne), Jean Paul-Prates, as alterações são até um processo natural visto em outros países que geram energia a partir dos ventos. "No Brasil acontece em menor escala. Já ocorreram alguns casos no Ceará", cita.

No entanto, Prates ressalta que a operação dos parques eólicos segue um padrão altamente sustentável. "A única ocasião de efeito negativo é quando gera conflito com outras atividades desenvolvidas em lugares específicos", observa. O diretor geral do Cerne acrescenta ainda que as usinas eólicas têm grandes possibilidades de adaptação de seus projetos originais, abrindo a oportunidade de adaptações que minimizem eventuais impactos negativos. "Não existe radicalismo monolítico".

No caso de compensações intermediárias não atendam as necessidades, o diretor geral do Cerne conta que a única alternativa é realocar 100% do parque eólico. "É uma opção mais traumática", reconhece. Jean Paul-Prates diz torcer por uma saída que não culmine na retirada do Rio dos Ventos I dos limites do município de Galinhos. "A única atividade que Galinhos comporta além das tradicionais são os projetos eólicos. O ideal é que ficasse na cidade", encerra.

> **"A única ocasião de efeito negativo é quando gera conflito com outras atividades desenvolvidas em lugares específicos. A única atividade que Galinhos comporta além das tradicionais são os projetos eólicos. O ideal é que ficasse na cidade"**
>
> **Jean Paul Prates** - diretor do CERNE



Labim/UFRN

EDITOR >> Luiz Reinaldo Freitas (luizfreitas.rn@dabr.com.br) cidades.rn@dabr.com.br

A saúde na balança

SMS traça metas para 2012 e anuncia retomada das obras da UPA Esperança e AME Igapó

Sérgio Henrique Santos
sergiohenrique.rn@dabr.com.br

A secretária municipal de Saúde, Maria do Perpétuo Socorro Nogueira, anunciou ontem que serão retomadas ainda este mês as obras da reforma da Unidade de Prontoatendimento de Cidade da Esperança (UPA Esperança). O anúncio foi feito durante a reunião em que foram anunciadas as metas para a saúde municipal em 2012, e a análise do índice do SUS em Natal. "A UPA teve uma paralisação de suas obras, mas a gente espera retomá-las ainda neste mês de março", afirmou a secretária. "Além disso, vamos concluir e implantar um Ambulatório Médico Especializado (AME) em Igapó".

De acordo com os planos da Secretaria Municipal de Saúde (SMS), também estão incluídas entre as metas de gestão para 2012 a construção de cinco Unidades de Saúde da Família no Distrito Sanitário Norte, que engloba a Zona Norte da capital, a reforma do Centro de Controle de Zoonoses e a construção de dois pontos de apoio ao Serviço de Atendimento Móvel de Urgência (Samu). "Tivemos oito projetos aprovados no PAC2, e para 2012 a meta é iniciar essas cinco unidades de saúde. O centro de zoonoses é uma necessidade antiga, e os pontos de apoio são importantes porque as ambulâncias ficam, às vezes em postos de gasolina, estacionamento de shopping centers. Precisamos criar um abrigo para facilitar o trabalho dos profissionais do Samu", argumentou.

Outras melhorias prometidas pela SMS foram a potencialização da rede de atenção à saúde mental, com a construção de mais dois Centros de Atenção Psicossociais (CAPS), a reestruturação da atenção à saúde bucal e assistência farmacêutica e abastecimento de medicamentos e materiais médico-hospitalares nas unidades de saúde de Natal, e por fim, a conclusão da reforma e manutenção das unidades de saúde Potengi, Santarém, Felipe Camarão I e III e Nazaré.

Fábio Cortez/DN/D.A Press



Além da retomada da UPA Esperança, estão previstas a construção de cinco Unidades de Saúde da Família, a reforma do Centro de Zoonoses, e a construção de duas bases de apoio para o Samu

Balanço

Natal tem o que comemorar no que se refere aos serviços de saúde oferecidos nos últimos anos. Essa é a avaliação da secretária Socorro Nogueira, ao fazer um balanço das ações realizadas entre 2008 e 2011. Os investimentos do SUS em Natal saíram de um percentual do Orçamento Geral do Município (OGM) de 17,38% em 2008, para 19,81% em 2009, e para 20,08% em 2010. O gasto por habitante com saúde, em Natal, passou de R$ 354,31 em 2009 para R$ 397,95 no ano seguinte. Foram os únicos números divulgados.

Entre as ações que podem ser enumeradas como avanço está a cobertura de 55,8% do índice de cura da tuberculose, e de 55% na cobertura de Pré-Natal. Com relação à prevenção do câncer de mama, o município saltou de 7.698 mamografias feitas em 2008 para 27.945 em 2010. As consultas médicas especializadas também tiveram salto positivo. Foram 490 mil em 2008, 506 mil em 2010, e as informações preliminares já apontam 786 mil no ano passado. Internações e ampliação de ofertas de leitos pagos pela parte que cabe ao município pelo SUS passaram de 41,6 mil em 2008 para 55,4 mil em 2010.

● continua na **página 8**

Município comemora avaliação do SUS

Mesmo com todos os problemas que passam as pessoas que precisam de tratamento de saúde na rede básica do município de Natal, a capital está em terceiro lugar no Nordeste, com o índice de 5,90, no Índice de Desempenho do SUS (IDSUS 2012). Ontem, ao convocar coletiva de imprensa para falar sobre o assunto, a secretária Maria do Perpétuo Socorro Nogueira, comemorou o anúncio, feito pelo ministro da Saúde, Alexandre Padilha na última quinta-feira, em Brasília. Com esse índice, Natal ficou praticamente empatada com capitais como Recife (5,91) e São Luís (5,94) e à frente de Salvador, Fortaleza, João Pessoa, Aracaju, Teresina e Maceió. A posição nacional, em 11º lugar, coloca Natal à frente de capitais como Rio de Janeiro e Brasília.

De acordo com a prefeita Micarla de Sousa (PV), a colocação de Natal se deve ao bom trabalho da sua gestão, focado nos benefícios para a saúde pública com a expansão dos postos de atendimento médico, a implantação de Unidade de Pronto Atendimento (UPA) e a modernização no armazenamento dos medicamentos, realizado através do Núcleo de Processamento de Alimentos e Medicamentos (Nuplan) da UFRN. "No nosso primeiro ano, fizemos questão de cuidar da saúde dos natalenses, com a UPA e os AMEs. Afinal, nada pode ser feito sem estar com a saúde em dia", declarou Micarla.

A secretária de Saúde, Maria do Perpétuo Socorro Nogueira, afirmou que recebeu a notícia sobre a avaliação da saúde pública em Natal com humildade e satisfação do dever cumprido. "A gente recebe com humildade essa nota porque entendemos que ainda precisamos melhorar. Essa nota não é satisfatória, temos consciência que podemos melhorar. Recebemos com humildade por entender que se avanços foram feitos também é preciso deixar claro que é necessário avançar e melhorar ainda mais, e satisfação por estarmos em terceiro lugar entre as capitais nordestinas, empatada com São Luís e Recife e em 11º lugar entre as 27 capitais brasileiras", colocou.



"O índice congrega 24 indicadores, os mais variados possíveis. Vemos como preocupante porque, mesmo quem atingiu o primeiro lugar, não está em situação confortável"

Domício Arruda - secretário de Saúde

Sesap avalia índice como preocupante

Já a Secretaria Estadual de Saúde (Sesap) avaliou o IDSUS divulgado pelo Ministério da Saúde com preocupação. Apesar de o RN ser o segundo colocado na região Nordeste com maior Índice de Desempenho do SUS, com índice 5,42 (atrás apenas de Alagoas, com índice 5,43), o que o coloca em 12º nacionalmente, o nível ainda está longe do ideal. "O índice congrega 24 indicadores, os mais variados possíveis. Vemos como preocupante porque, mesmo quem atingiu o primeiro lugar, não está em situação confortável", afirmou Domício Arruda, titular da Sesap.

Segundo Domício, os índices distantes da nota máxima (10), refletem as dificuldades da saúde pública. "Não há como comparar com índices anteriores porque é a primeira vez que ele é divulgado, mas é importante porque se criou uma ferramenta nova de avaliação, feita pelo próprio Ministério da Saúde", ressaltou o secretário. O índice avaliou 24 indicadores, relativos à atenção básica, especializada ambulatorial e hospitalar, e de urgência e emergência. Foram avaliadas a infraestrutura de atendimento e a capacidade de solução dos problemas de saúde dos usuários.

Para Arruda, o IDSUS poderá contribuir com a gestão de saúde pública. "O índice reflete também a Saúde Suplementar e o grau de satisfação dos usuários. Algumas áreas necessitam de maior atenção. O maior problema do SUS ainda é o acesso, principalmente na urgência e emergência", avaliou. No caso do Estado, os indicadores avaliaram a cobertura estimada de equipes de saúde a proporção de nascidos vivos de mães com sete ou mais consultas pré-natal e a realização de exames preventivos de cânceres de mama, em mulheres entre 50 e 69 anos, e de colo do útero, na faixa de 25 a 59 anos. Para avaliar a efetividade dos serviços são considerados números de cura de casos novos de tuberculose e hanseníase a proporção de partos normais o número de óbitos em menores de 15 anos que foram internados em UTIs e o número de óbitos durante internações por infarto.

Labim/UFRN

Índice varia de 0 a 10

● continuação da página 7

O IDSUS é uma ferramenta que avalia o acesso e a qualidade dos serviços de saúde no país. Criado pelo Ministério da Saúde, o índice avaliou entre 2008 e 2010 os diferentes níveis de atenção (básica, especializada ambulatorial e hospitalar e de urgência e emergência), verificando como está a infraestrutura de saúde para atender as pessoas e se os serviços ofertados têm capacidade de dar as melhores respostas aos problemas de saúde da população. "Além de dar maior transparência ao quadro geral da oferta e da situação dos serviços de saúde, o IDSUS 2012 servirá como instrumento de monitoramento e avaliação para que os dirigentes dos três níveis - federal, estadual e municipal - tomem decisões em favor do aprimoramento das ações de saúde pública no país", explicou Padilha.

Santa Catarina lidera com nota 6,12

De acordo com o índice, o Brasil possui IDSUS equivalente a 5,47. A região Sul teve pontuação de 6,12, seguida do Sudeste (5,56), Nordeste (5,28), Centro-Oeste (5,26) e Norte (4,67). Entre os estados, possuem índices mais altos os da região Sul - Santa Catarina (6,29), Paraná (6,23) e Rio Grande do Sul (5,90). Na sequência, vêm Minas Gerais (5,87) e Espírito Santo (5,79). As menores pontuações são do Pará (4,17), de Rondônia (4,49) e Rio de Janeiro (4,58). Para se ter uma ideia, o índice avalia com pontuação de 0 a 10 os municípios, regiões, estados e ao país, a partir de informações de acesso, que mostram como está a oferta de ações e serviços de saúde, e de efetividade, que medem o desempenho do sistema, ou seja, o grau com que os serviços e ações de saúde estão atingindo os resultados esperados.

Trata-se assim, do resultado do cruzamento de 24 indicadores, sendo 14 que avaliam o acesso e outros dez para medir a efetividade dos serviços. No quesito acesso, foi avaliada a capacidade do sistema de saúde em garantir o cuidado necessário à população em tempo oportuno e com recursos adequados. Entre esses indicadores estão a cobertura estimada de equipes de saúde, a proporção de nascidos vivos de mães com sete ou mais consultas pré-natal e a realização de exames preventivos de cânceres de mama, em mulheres entre 50 e 69 anos, e de colo do útero, na faixa de 25 a 59 anos.

Já na avaliação de efetividade, ou seja, se o serviço foi prestado adequadamente, encontram-se itens como a cura de casos novos de tuberculose e hanseníase; a proporção de partos normais; o número de óbitos em menores de 15 anos que foram internados em Unidades de Terapia Intensiva (UTI); e o número de óbitos durante internações por infarto agudo do miocárdio. O levantamento de dados para divulgação do IDSUS 2012 será realizado a cada três anos. Desde a idealização até a fase de finalização, o índice deverá ser construído com a participação de vários segmentos do governo, técnicos, acadêmicos e com a participação e aprovação do Conselho Nacional de Saúde.

Fábio Cortez/DN/D.A Press



ÍNDICES DO SUS

BRASIL **5,47**

NORDESTE **5,28**

RIO G. DO NORTE **5,42**

NATAL **5,90**

"A gente recebe com humildade essa nota porque entendemos que ainda precisamos melhorar. Essa nota não é satisfatória, temos consciência que podemos melhorar"

Socorro Nogueira - secretária de saúde de Natal

Esforço contra a miséria

Governo lança programa RN Mais Justo, com objeto de resgatar cidadania de mais de 400 mil potiguares

Fernanda Zauli
fernandazauli.rn@dabr.com.br

Fábio Cortez/DN/D.A Press



12,8% da população potiguar vive em situação de extrema pobreza

No Rio Grande do Norte, 12,85% da população vive em situação de extrema pobreza, de acordo com o Censo 2010, realizado pelo Instituto Brasileiro de Geografia e Estatística (IBGE). São aproximadamente 405 mil pessoas sem acesso a serviços básicos, sem oportunidade de qualificação e emprego, sem cidadania plena. Com o objetivo de mudar essa realidade e "superar a extrema pobreza através da inclusão social e promoção da cidadania", a governadora Rosalba Ciarlini lançou na manhã de ontem o Programa RN Mais Justo. A solenidade aconteceu no auditório do Pirâmide Natal Hotel e contou com a presença da ministra do Desenvolvimento Social e Combate à Fome, Tereza Campello, além de secretários estaduais e prefeitos de diversos municípios do RN. "O programa é um conjunto de ações articuladas que envolve todas as secretarias do estado e pretende atender aos 167 municípios do Rio Grande do Norte", disse o secretário Luiz Eduardo Carneiro, titular da pasta do Trabalho, Habitação e Assistência Social (Sethas).

O Programa RN Mais Justo engloba um conjunto de ações articuladas entre todas as secretarias do estado e tem quatro eixos de atuação principais: garantia de renda mínima; promoção da defesa da vida; acesso aos serviços públicos; e inclusão produtiva rural e urbana. No eixo da garantia de renda, uma das principais ações será a complementação do pagamento do Bolsa Família para estudantes do ensino médio da rede pública estadual. Com isso, o governo pretende diminuir os índices de evasão escolar desse público. Jovens de 16 a 24 anos também serão priorizados nos cursos de capacitação profissional, dentro do eixo da inclusão produtiva.

A promoção e defesa da vida envolverá o fortalecimento de ações voltadas à segurança pública, defesa da criança e do adolescente, proteção à mulher e redução de acidentes e mortes no trânsito. O programa pretende ainda ampliar o acesso da população que vive em situação de extrema pobreza aos serviços básicos, às ações de cidadania e de bem-estar social, e ainda às oportunidades de ocupação e renda por meio de ações de inclusão produtiva nos meios urbano e rural.

De acordo com a governadora Rosalba Ciarlini, o programa RN Mais Justo vem para complementar uma série de ações que já vem sendo desenvolvidas pelo governo federal através do Plano Brasil sem Miséria. "Estamos aqui fazendo o lançamento do nosso programa hoje, convocando todas as prefeituras a participarem, e é importantíssimo que haja essa sintonia com os municípios para que juntos possamos atender àqueles que estão em situação de extrema pobreza no Rio Grande do Norte. O RN Mais Justo vem para complementar as ações que o governo federal já vem realizando no nosso estado", disse.

"O programa RN Mais Justo está em total sintonia com o Brasil sem Miséria. Esse ano nós pretendemos investir R$ 650 milhões do Brasil sem Miséria no Rio Grande do Norte com ações tanto no meio rural e urbano. E agora com o lançamento do programa estadual em parceria com as prefeituras certamente esse trabalho viabilizará que a gente supere o problema da extrema pobreza mais rapidamente ainda", disse a ministra Tereza Campello.

Metas

A meta do RN Mais Justo é levar as ações complementares de superação da extrema pobreza a 167 municípios até 2014. Neste ano, 25 cidades das regiões do Alto e Médio Oeste serão priorizadas, com base em critérios técnicos: Apodi, Baraúna, Campo Grande, Caraúbas, Coronel João Pessoa, Doutor Severiano, Encanto, Frutuoso Gomes, João Dias, Luís Gomes, Marcelino Vieira, Martins, Olho d'Água do Borges, Paraná, Patu, Portalegre, Rafael Fernandes, Riacho da Cruz, Riacho de Santana, São Miguel, Serra do Mel, Tabuleiro Grande, Umarizal, Upanema e Venha-Ver.

Na primeira etapa do plano estadual, serão atendidas 42 mil pessoas. Para elaborar a lista das cidades mais vulneráveis, o governo estadual cruzou indicadores sociais como taxa de analfabetismo, Índice de Desenvolvimento da Educação (Ideb), mortalidade infantil, analfabetismo, saneamento básico e percentual de extremamente pobres para definir os locais onde o programa será desenvolvido de forma integrada com o Brasil Sem Miséria. Em 2013, o plano será ampliado para as regiões Metropolitana de Natal, Litoral Norte, Agreste, Potengi, Trairi e Litoral Sul. As últimas regiões a receberem o programa serão Seridó e Vale do Açu.

PERFIL DA POBREZA

- ✓ 2,4% da população brasileira e 4,2% da população nordestina - 12,8% da população potiguar;
- ✓ 16% dos municípios têm metade da população em extrema pobreza; 25% da população em extrema pobreza reside na região metropolitana de Natal;
- ✓ 134 municípios potiguares - 80% dos municípios - têm proporção da população em extrema pobreza superior à proporção total do RN (12,8%)
- ✓ Em 32 municípios, mais de 70% da população em extrema pobreza encontra-se na área rural;
- ✓ 9% da população da área urbana é extremamente pobre;
- ✓ 27% da população da área rural é extremamente pobre;
- ✓ 77% dos domicílios não estão ligados à rede geral de esgoto pluvial ou fossa séptica;
- ✓ 48% dos domicílios rurais em extrema pobreza não estão ligados à rede geral de distribuição de água e não têm poço ou nascente na propriedade;
- ✓ Área Urbana: 48,6% são homens e 51,4% são mulheres. Área Rural: 51,6% são homens e 48,4% são mulheres;
- ✓ 46,2% têm idade até 17 anos, e desses, 38,7% têm idade até 14 anos;
- 31% são analfabetos (15 anos ou mais);
- ✓ 66% são negros (pretos e pardos) - Área Urbana: 64,6%; Área Rural: 67,5%

Fonte: Censo Demográfico 2010 (IBGE)

Labim/UFRN

Sem-terra fecham rodovias no RN

BR-406, em Ceará-Mirim, e BR-304, em Mossoró, foram tomadas por manifestantes que queriam reunião com Incra e governo

Paulo de Sousa
jpaulosousa.rn@dabr.com.br

Carlos Santos/DN/D.A Press



Cerca de 800 famílias ocuparam a BR-406, no trecho próximo a entrada de Ceará-Mirim, obrigando desvios

Cobrando infraestrutura em seus acampamentos e continuidade nos trabalhos de desapropriação de áreas rurais improdutivas, cerca de 1,4 mil famílias sem-terra decidiram ontem fechar as rodovias BR-406 (trecho próximo a entrada de Ceará-Mirim) e BR-304, em Mossoró. Tumulto, transtornos, gritos de guerra e pneus queimados marcaram o movimento, que exigia negociar com o Governo do Estado, prefeituras e representantes do Instituto Nacional de Colonização e Reforma Agrária (Incra). As rodovias foram liberadas pelos manifestantes por volta das 14h, quando começaram as negociações com o órgão federal.

As rodovias foram fechadas logo nas primeiras horas da manhã de ontem. Com troncos de árvore e pneus queimados, os manifestantes impediram a passagem de veículos nas duas rodovias. Apenas ambulâncias ou carros com médicos ou doentes puderam passar. Muitos tiveram que usar desvio em estradas carroçáveis para poder chegar ao destino. No trecho interditado em Ceará-Mirim, considerado o ponto central das manifestações, 800 famílias ocuparam a pista. Em Mossoró, esse número foi de 600.

De acordo com Ângela Oliveira, uma das líderes do Movimento dos Sem-Terra (MST) potiguar, o objetivo do protesto era convocar uma reunião com o Incra, o Estado e as prefeituras de ambos os municípios para apresentar pontos da pauta de reivindicação. Segundo ela, o movimento pede que o Estado e os municípios invistam em infraestrutura nos sete acampamentos que ainda não possuem essa assistência. "Queremos que o governo invista em educação, saúde, fornecimento de água e crédito para os agricultores".

Ângela Oliveira diz ainda que o Incra tem sido inoperante no sentido de avançar na desapropriação das terras onde existem acampamentos do MST, as quais ela garante que são improdutivas. "Queremos abrir um canal de diálogo com os órgãos, que está fechado há muito tempo".

Toda a mediação até a chegada dos representantes dos órgãos foi feita pelo inspetor Olinto Neto, da Polícia Rodoviária Federal (PRF). Segundo ele, seu intuito era o de chegar a um entendimento rápido para que as rodovias fossem liberadas. "Pedi para que nos apresentassem as pautas de reivindicações e se haveria algo de urgente para ser resolvido. Porque a gente não podia esperar que as estradas fossem liberadas somente após serem atendidos pontos como criação de escolas ou abertura de poços artesianos".

Incra promete atender reivindicações

A mobilização dos sem-terra surtiu efeitos e o Incra se propôs a atender os manifestantes em suas principais reivindicações. O Governo do Estado também receberá representantes do movimento na próxima quarta, às 8h, na sede da Secretaria de Recursos Hídricos e Meio Ambiente (Semarh), quando iniciarão as negociações referentes a pontos específicos de responsabilidade do Estado. As BRs foram liberadas pelos manifestantes por volta das 14h, quando começaram as negociações com o Incra.

Nas negociações, que duraram toda a tarde, ficou acordado que o órgão retomará o processo de desapropriação de 12 áreas que são destinadas à reforma agrária, nas regiões da Grande Natal, Mato Grande e Oeste do Rio Grande do Norte. Das doze áreas, segundo informou a assessoria de imprensa do Incra, cinco delas tiveram abertos o processo de vistoria e outras sete iniciarão o procedimento até o final deste mês de março. As vistorias são o primeiro passo para as desapropriações. Outra reivindicação atendida pela direção do Incra é com relação ao programa de habitação em Agrovilas. Ao invés da construção de uma única agrovila para 40 famílias no assentamento Maria das Graças, como previa o projeto inicial, o Incra vai iniciar ainda neste mês, a pedido dos sem-terra, a construção de duas agrovilas, cada uma com 20 famílias.

Desapropriação de 12 áreas na pauta

Com relação ainda à Assessoria Técnica nos assentamentos, o Incra deverá reabrir chamada pública que é um processo licitatório, para contratação de instituições que vão fazer assistência técnica nos assentamentos. Nessa área, outro ponto acordado foi com relação ao programa Apoio Mulher que definiu apoio técnico e linha de crédito para a mulher que vive em assentamentos. Cerca de dez assentamentos foram apresentados como prioridade, normalmente em áreas onde as mulheres já possuem grupos organizados. Com relação ao Programa Terra Sol, que é um crédito votado para a comercialização e beneficiamento da produção, os representantes do movimento reivindicaram que cinco assentamentos tivessem acesso ao crédito, mas o Incra disse que todo assentamento tem acesso, bastando apresentar projeto que será analisado pelos técnicos do Incra. **(Francisco Francerle)**

CRIME PASSIONAL

POLICIAL CIVIL É PRESA EM MACAÍBA

A Polícia Civil prendeu ontem a agente da Polícia Civil, Maria Leni Carneiro de Souza, lotada na Delegacia de Macaíba e que estava com um mandado de prisão temporária em aberto. Ela é acusada de mandar matar a amante do marido, crime ocorrido em janeiro, na cidade de Macaíba. A vítima, Cilene Alves Galdino, foi executada a tiros na noite de 31 de janeiro, por volta das 21h, no mercadinho de sua propriedade, em Macaíba.

A equipe de policiais civis comandada pelo delegado Márcio Delgado passou a investigar o caso e após colher o depoimento de familiares e testemunhas descobriu que se tratava de um crime passional. "Estamos procurando mais outros três envolvidos no crime", revelou. Testemunhas contaram à polícia que o assassino após ter praticado o crime saiu tranquilamente com a arma na mão em direção a um carro, que o esperava próximo ao local.

PRUDENTE DE MORAIS

ASSALTANTES MONTAM EMBOSCADAS

Uma nova modalidade de crime vem amedrontando os motoristas que trafegam nas imediações do cruzamento entre as avenidas da Integração e Prudente de Morais, em Candelária, Zona Sul da capital. Bandidos estão fazendo armadilhas, emboscadas para praticar assaltos no prolongamento da Avenida Prudente de Morais, sentido Cidade Satélite, próximo ao Parque da Cidade, em San Vale. Domingo à noite, por volta das 23h30, o assistente administrativo Salinésio Oliveira Júnior foi uma das vítimas. Ele vinha com sua mulher de Cidade da Esperança, Zona Oeste, em um veículo do tipo Fiat Uno e usou a Jaguarari para ter acesso à Prudente de Morais. Após cruzar a Integração, ele percebeu algo estranho na via.

"Havia muitas pedras obstruindo a passagem, e aqueles garajás, proteções de plantas. Só tinha uma faixa livre, o que me obrigou a diminuir a velocidade. Quando fiz isso, percebi os caras com arma em punho, atirando no motorista que estava em minha frente, e que estava dando ré", contou Salinésio. Sua primeira reação foi ultrapassar a barreira. "Nesse momento eles também atiraram na direção do meu carro. Os tiros não chegaram a nos atingir, nem o veículo". Ainda assustados, Salinésio e a mulher perceberam, poucos metros adiante, um carro branco, em baixa velocidade. Provavelmente dava cobertura aos bandidos que fizeram a emboscada.

Segundo relatou, o assistente administrativo ainda observou que os bandidos abordaram o próximo carro que trafegava no mesmo sentido, e que não é a primeira vez que ocorrências desse tipo são observadas na região. "Comigo foi a primeira vez que acontece, mas as pessoas devem ficar atentas porque não há outra opção. Além disso, é difícil encontrar barreiras policiais naquele trecho". Em casa, Salinésio ligou para a Central 190, o Centro de Operações de Segurança Pública (Ciosp). Os atendentes disseram que enviariam três viaturas ao local da ocorrência.

O coronel Alarico Azevedo, subcomandante do Policiamento Metropolitano (CPM), disse que o policiamento na área é feito de forma ostensiva. Segundo o tenente Antônio Faustino, oficial do 5º Batalhão de Polícia Militar (BPM), responsável pela área onde houve o assalto, é relativamente normal que, durante a madrugada, alguns objetos sejam colocados na via para fazer assaltos. "Alguns carros chegam, inclusive, a furar os pneus. Ontem havia uma viatura do 9º Batalhão trabalhando no plantão dessa área. Os policiais observaram os obstáculos na via, mas quando chegaram os bandidos conseguiram se evadir pela mata, dentro do morro". A PM garantiu mais policiamento ostensivo na região de Candelária e no San Vale. **(Sérgio Henrique)**

Labim/UFRN

VÍTIMA DE 21 ASSALTOS

INSEGURANÇA FAZ JUSSIER RAMALHO FECHAR BANCA

Foram 16 anos à frente da banca de jornal mais famosa do bairro de Petrópolis. Mas os 21 assaltos durante esse período colaboraram para Jussier Ramalho desistir de ter um estabelecimento na avenida Afonso Pena. A banca foi vendida há 15 dias, e agora receberá um novo nome: Prática João Maria. A situação de insegurança na avenida é latente, apesar das rondas frequentes da Polícia Militar pela área, os comerciantes estão reclamando e os clientes cada vez mais assustados.

Vlademir Gomes, proprietário da Lirius Boutique do Pão, localizada ao lado da Prática, lembra que logo após a padaria ter sido assaltada, dois policiais ficavam se revezando pelo quarteirão. Porém após o Carnatal, a dupla não foi mais disponibilizada para o local, e os comerciantes estão contando apenas com o patrulhamento de viaturas da Polícia Militar. O assalto à padaria, que aconteceu em um sábado às 13h30, ganhou notoriedade na imprensa, mas nada que supere o da Padaria Petrópolis, que também ocorreu no mesmo horário, no final da mesma avenida, no mês passado. A ação dos assaltantes deixou três feridos, sendo que uma dessas pessoas ficou paraplégica.

O palestrante Jussier Ramalho deixou claro que um dos principais motivos que fizeram ele vender a banca, foi o nível de insegurança do bairro. "Ao longo de 16 anos fui assaltado 21 vezes", contabilizou. O comerciante disse que compareceu à delegacia para fazer o Boletim de Ocorrência (BO) apenas duas vezes, mas que, após todos os roubos, a PM esteve presente. "Consegui filmar quatro vezes e isso nunca resolveu nada", enfatizou.

Somente a funcionária, que trabalha no período da tarde na Prática, foi assaltada oito vezes. Os furtos e roubos na avenida têm acontecido em todos os horários. O último assalto ao local, uma semana após o da Lirius Boutique, foi feito contra a esposa de Jussier. " Foi no sábado. Na hora que ela estava abrindo a banca. Lá estão assaltando pela manhã, tarde e noite", relatou. Para Jussier a insegurança não está relacionada ao trabalho da PM. "Os policiais sempre fizeram a parte deles. O estado é que tem poucos policiais. A população cresce e o número de PMs, não", apontou. Jussier acredita que abrirá outro estabelecimento, de preferência em um shopping. "Pelo menos é uma sensação de segurança maior", confirmou.

O subcomandante do Policiamento Metropolitano, tenente-coronel Alarico Azevedo, afirmou que o patrulhamento continua no local. Apesar disso, é preciso ser feito o trabalho investigativo da Polícia Civil. A reportagem entrou em contato com a Delegacia de Furtos e Roubos (Defur) para falar com o delegado Atanásio Gomes, mas ele estava em diligência externa. **(Maiara Felipe)**

Eduardo Maia/DN/D.A Press



Mais seguro: jornaleiro palestrante pretende reabrir banca em um shopping

PREFEITURA MUNICIPAL DE PENDÊNCIAS

AVISO DE LICITAÇÃO - PREGÃO PRESENCIAL Nº 018/2012

Objeto: Contratação de empresa especializada para a prestação de serviços de manutenção em copiadoras e impressoras e recarga de cartuchos e tonners, para atender as necessidades da Prefeitura Municipal de Pendências/RN. A Pregoeira do município de Pendências no uso de suas atribuições torna público que se encontra aberta a licitação acima mencionada, cuja sessão pública será realizada na sede da Prefeitura Municipal sito Av. Francisco Rodrigues, 205 - Centro Pendências/RN, **as 09:00 (nove) horas do dia 19/03/2012**. O Edital encontra-se a disposição dos interessados na sede do executivo municipal de segunda a sexta das 08h00 as 14:00 hrs. INFORMAÇÕES GERAIS: 0(84) 3522-3801.

Pendências/RN, 05 de março de 2012
HILDELICE SILVEIRA BEZERRA DOS SANTOS - Pregoeira

PREFEITURA MUNICIPAL DE PARAZINHO/RN

AVISO DE LICITAÇÃO - PREGÃO PRESENCIAL Nº 07/2012

O Pregoeiro da Prefeitura Municipal de Parazinho/RN torna público a quem interessar, que estará realizando no **dia 15 de março de 2012, às 14:30 horas**, a Licitação - PREGÃO PRESENCIAL Nº 07/2012, objetivando à aquisição de veículos. O Edital encontra-se disponível na sede da Prefeitura, à Praça Senador João Câmara, nº 20, Centro, Parazinho/RN, no horário das 07:00 às 13:00 horas, de segunda a sexta-feira.

Parazinho/RN, em 02 de março de 2012
Pregoeiro Municipal

Operação para proteger o açude Itans

Ibama autua 25 estabelecimentos construídos dentro de área de proteção permanente. Multas somam R$ 500 mil

Alex Costa
alexcosta.rn@dabr.com.br

Fábio Cortez/DN/D.A Press



Ministério Público Federal e fiscais do Ibama debatem a questão do Itans

Não se tratou de uma "operação de última hora". Planejada desde dezembro do ano passado, a Operação Rios Federais, deflagrada entre os dias 23 e 29 fevereiro, por sete agentes federais do Ibama, autuou 25 estabelecimentos localizados no entorno do açude Itans, mais precisamente na área de proteção permanente (APP), totalizando R$ 500 mil em multas. Uma discussão ocorrida ontem pela manhã na sede do Ibama reuniu os proprietários prejudicados com o embargo das suas propriedades, autoridades locais e responsáveis pela fiscalização da região.

A ação do Ibama ocorreu, simultaneamente, em todo o Brasil, visando melhorar e recuperar a qualidade das bacias hidrográficas. No Rio Grande do Norte, a operação foi respaldada pelo Ministério Público Federal (MPF), que investiga a ocupação irregular das áreas circundantes ao açude de Itans, que geram poluição e agridem as águas que servem para o abastecimento da população da região do Seridó.

"A poluição contribui para a má qualidade da água, que serve para o consumo da população. Desde 2008 que a Bacia do Piranhas-Açu vem sendo fiscalizada pelo Ibama, e é preocupante o número de matadouros, tecelagens, empreendimentos com fossas e lixões que são encontrados nessas imediações. O foco é o açude Itans, onde são relatados todos esses problemas", assegura Alvamar Queiroz, superintendente do Ibama no RN.

O açude federal é controlado pelo Departamento Nacional de Obras contra as Secas (Dnocs), representado na manhã de ontem pelo responsável da Regulação Fundiária Davi Lopes. O órgão não tem poder de polícia e não pode impedir as construções e ocupações irregulares às margens do Itans. "O Dnocs está na disposição de conscientizar esses posseiros e buscar evitar a ocorrência desses crimes ambientais. As regiões ocupadas são áreas de ocupação permanente, que se não forem desocupadas, com o aumento da vazão do açude, contribuirão ainda mais para a contaminação do Itans", acrescenta Lopes.

Segundo Davi, as pessoas são ousadas e insistem na construção dentro das áreas de proteção permanente. O limite máximo de construção na região em questão é de 30 metros, uma vez que a região é considerada urbana, e nem mesmo assim há respeito com a regularização das edificações, que não podem ser feitas nestas áreas. "O problema são os pequenos proprietários. Mas para resolver o problema deles as prefeituras devem agir e providenciar soluções, como um novo terreno para eles morarem. Já em relação aos grandes, eles podem construir em outro local. Há condições para isso", assegura.

Durante a operação, as principais irregularidades encontradas pelo Ibama foram a falta de licenciamento ambiental, como a instalação de estabelecimentos, obras ou serviços, além de prejudicar a regeneração natural de florestas e demais formas de vegetação. Presente na reunião, a deputada federal Fátima Bezerra concentrou todas as suas expectativas no diálogo que precisa haver entre os órgãos públicos e os proprietários dos estabelecimentos, com a finalidade de resolver essas questões.

"Não podemos partidarizar a discussão, mas sim trazer soluções palpáveis, como a regularização, trabalhos de adequação desses estabelecimentos para que os danos ambientais sejam neutralizados. É preocupante pela questão do emprego de milhares de pessoas que estão em risco com o fechamento desses pontos de serviço e para a economia da região, que passa a ser prejudicada com a menor visitação, já que possui menos atrativos".

PRINCIPAIS PROBLEMAS

Balneários são empreendimentos privados que atraem muita gente e produzem lixo sólido e esgoto;
Lixo nas margens e na própria água que vai servir à população podem levar doenças para dentro de casas de todo o Seridó, tornando não potável as águas da bacia hidrográfica;
Criação de animais sem controle no entorno contaminam as águas com elevados níveis de concentração de nitrogênio e fósforo, alta turbidez, frequentes florações de cianobactérias e cianotoxinas e elevadas concentrações de metais pesados;
A ocupação sem regras gera a instalação de fossas na altura do lençol freático

INUSITADO

DUPLA A CAVALO ASSALTA ÔNIBUS NO PLANALTO

O ônibus "corujão" que faz a linha Planalto/Ribeira foi assaltado na madrugada de segunda-feira, por volta das 2h, no terminal do bairro Planalto. Detalhe: os assaltantes estavam a cavalo e agrediram o motorista com o chicote utilizado para o galope.

Segundo o proprietário da empresa Cidade do Natal, Augusto Maranhão, o motorista que fazia a linha foi agredido com um chicote por portar apenas R$ 25."Em razão dessa violência, o serviço está temporariamente indisponível, visto que nenhum motorista quer fazer a linha com tanta insegurança", afirmou Augusto. A linha funciona das 23h às 5h da manhã.

De acordo com Augusto Maranhão, é a terceira vez que a linha Planalto/Ribeira é assaltada em sete meses. O empresário afirmou que irá entrar em contato com o comandante geral da Polícia Militar, coronel Araújo, e com a Secretaria de Municipal de Mobilidade Urbana (Semob) para discutir a viabilidade da linha. **(Larissa Moura, especial para o DN)**

Labim/UFRN

EDITORA >> Adriana Amorim (adrianaamorim.rn@dabr.com.br) muito.rn@dabr.com.br

Casa da Ribeira, 11 anos

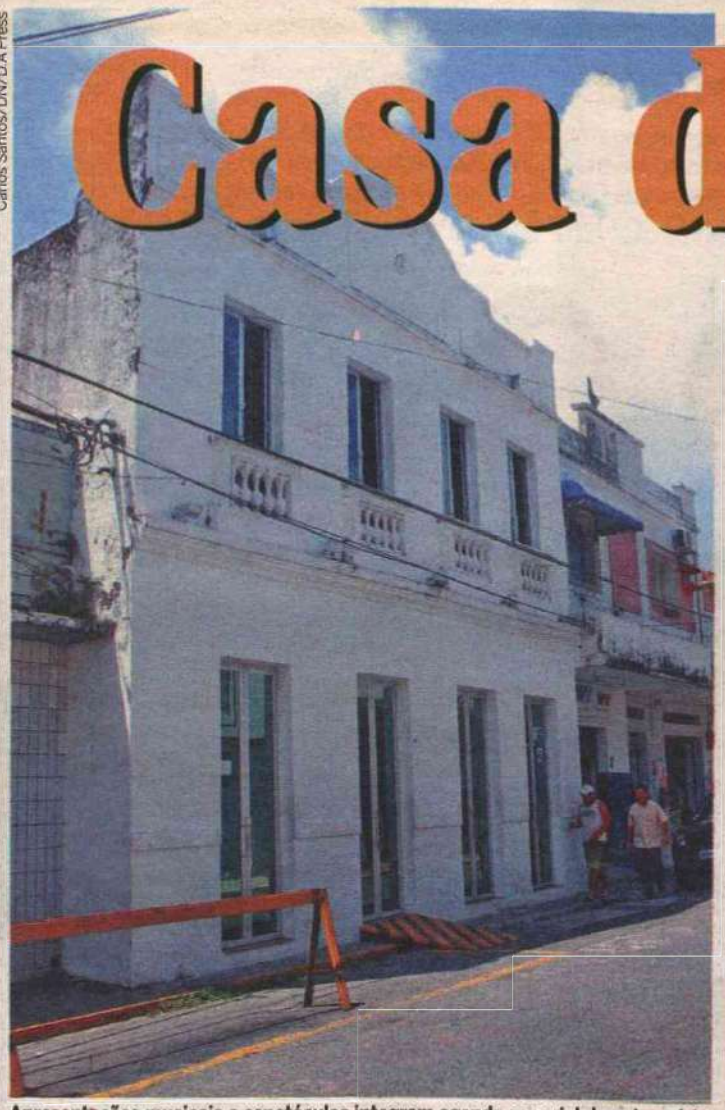
Carlos Santos/DN/D.A Press

Apresentações musicais e espetáculos integram agenda especial de aniversário

Um dos principais celeiros culturais da cidade abre hoje programação comemorativa, que segue até domingo

Sérgio Vilar
sergiovilar.rn@dabr.com.br

A Casa da Ribeira comemora 11 anos em março com um mês inteiro de atrações. O lema é a "Arte como Prazer", com estreia hoje com Khrystal e seu show *O Trem*, às 20h. A partir das 21h30, o duo Heliana Pinheiro e Joca Costa apresentará sua seleção refinada de Jazz e Bossa no Café 1911 da Casa. Este "pocket" show é uma chamada para o projeto Quarta Musicada, que acontecerá toda primeira quarta-feira do mês. A cada semana, o Duo apresentará um show diferente misturando a música com outras artes.

Antes do show de Khrystal, o presidente da Casa, Edson Silva falará sobre as ações de Educação e Cultura previstas para 2012. Entre elas, o lançamento do novo site com lay-out feito pela Rits e um blog integrado. 2012 também é o ano da consolidação da Rede Ei! Rede de espaços independentes fundada pela Casa em 2010 e que reúne 22 espaços de todo o Brasil. A Rede ganha, em 2012, um escritório em Brasília e um site especifico. Outra novidade é o batalhão Eu Curto Cultura - uma equipe com mais de 30 voluntários cadastrados via Facebook e que passam a ajudar as ações de Educação e Cultura da Casa.

Amanhã, também às 20h, as comemorações continuam com a peça *Recomendações a Todos*, do Coletivo Atores à Deriva. A peça é uma adaptação do romance homônimo do escritor potiguar Alex Nascimento e conta a história bem-humorada de um louco que é expulso do manicômio e renasce para a sociedade. Henrique Fontes estimou em mais de 2 mil espetáculos diferentes e 172 mil espectadores na Casa da Ribeira nestes 11 anos. Foram 37 exposições na Sala de Arte Contemporânea; 400 jovens educandos atendidos diretamente em projetos sociais e mais de 6 mil estudantes de escolas publicas foram beneficiados. Não há, atualmente, investimentos privados ou públicos visando à manutenção direta da Casa da Ribeira e suas atividades. Em abril, o cinema fará parte da mistura.

Arquivo Pessoal/Divulgação


Além de Khrystal, com o show *O Trem*, se apresentam hoje Duo Heliana & Joca

Apoio

A Casa continua aberta a propostas de parcerias e patrocínios. Esta primeira noite de celebração conta com o patrocínio do BNB, da Cosern e apoio da Gráfica RN Econômico, Birô Croqui e Rits. O patrocínio desta celebração poderia sinalizar novos rumos à Casa, mais independente do poder público. Mas não. "As empresas que operam em Natal têm deixado claro que não podem patrocinar diretamente a manutenção de instituições privadas, mesmo que com utilidade pública como é o caso da Casa da Ribeira. Este patrocínio, portanto, é específico para o evento de aniversário e cobre apenas os cachês dos artistas, produção e divulgação do evento. Tais empresas favorecem patrocínio atraves de editais (como BNB) ou lei de incentivo (como a Cosern)", explica o diretor artístico da Casa da Ribeira, Henrique Fontes.

Arte como prazer

A Casa da Ribeira é uma ONG sem fins lucrativos e se mantém graças à criação e desenvolvimento de projetos (80% dos recursos) e às locações de pautas (20% dos recursos). A escolha por este tipo de funcionamento é fundamentada em nossa aposta de acesso facilitado aos mais diversos públicos, promovendo o desenvolvimento humano através do fazer e sentir artes. "Não criamos um espaço de entretenimento baseado no lucro, por isso necessitamos de investimentos públicos e privados para continuar garantindo uma programação de qualidade e a facilitação do acesso," disse Henrique Fontes. "Em dezembro passado tivemos nosso principal projeto, o Cena Aberta, reprovado pela comissão da Lei Câmara Cascudo. Entramos com recurso, mas ainda não houve reunião em 2012 e sem esse projeto a Casa corre o risco de fechar em abril," disse Edson Silva.

PROGRAMAÇÃO

● **Hoje - 20h**, R$ 11 (com bloquinho Eu Curto Cultura de brinde)
Shows: *O Trem* com Khrystal e Duo Heliana & Joca
Na noite de comemoração ao aniversário da Casa da Ribeira, a cantora Khrystal sobe ao palco com o show *O Trem*, resultado de um trabalho de caráter experimental e transitório que nasceu em Novembro de 2010, depois de quatros anos e meio na estrada, lançando um disco de intérprete (*Coisa de Preto*/2007). A noite também contará com o show dos artistas Heliana Pinheiro e Joca Costa em uma apresentação com o melhor do Jazz e MPB.

● **Amanhã - 20h**, R$ 11 (preço único)
Espetáculo: *Recomendações a Todos*
Nesta noite a comemoração fica por conta do Coletivo Atores à Deriva que apresenta seu mais novo espetáculo: Recomendações a Todos. A peça é uma adaptação do romance homônimo do escritor Potiguar Alex Nascimento e conta a história bem-humorada de um louco que é expulso do manicômio e renasce para a sociedade.

● **Quinta, dia 08/03** - 19h30 e 22hs, R$ 50 e R$ 25 (meia + 1kg de alimento)
Show: Dusouto
Um show em formato semi-acústico, do grupo que se caracteriza por ser uma banda com roupagem eletrônica. Noite com convidados especiais e temática boêmia. Uma retrospectiva dos álbuns passados e do novo álbum, com leitura diferente, no caso, a semi-acústica.

● **Sexta e sábado, dia 09 e 10** - 20h, R$ 5 (preço promocional Cena Aberta que tem recursos patrocinados via Lei Câmara Cascudo, Governo do RN e COSERN)
Projeto Cores: *As Cores Avessas de Frida Kahlo - a angústia humana na contemporaneidade* - Espetáculo pensado a partir da vida e obra da artista plástica Frida Kahlo, que autobiograficamente pintava quadros. Com linguagem visual marcante, roteiro não linear e musicalidade autoral, induz o espectador à reflexão sobre o seu lugar, enquanto plateia, sujeito social e indivíduo. O Projeto Cores foi criado em 2009 por alunos dos cursos de Teatro e Artes Visuais da UFRN e é coordenado pelo Prof. Dr. Marcos Andruchak.

● **Domingo, dia 11 - 19hs**, R$ 5 (preço promocional Cena Aberta que tem recursos patrocinados via Lei Câmara Cascudo, Governo do RN e COSERN)
Não Pise na Dama (coordenação de Carol Piñeiro)
O espetáculo dá continuidade à pesquisa desenvolvida pela diretora Carol Piñeiro em colaboração com outros artistas, iniciada em 2010 com a peça Serálice?
A apresentação é livremente inspirada no capítulo O Jardim das Flores Vivas, do famoso livro "Alice no País do Espelho", de Lewis Carroll. A obra trata dos conflitos do universo feminino dentro da estética da obra de Carroll e amalgama elementos da Dança e do Teatro. O espetáculo começa com uma intervenção urbana.

SERVIÇO

Aniversário da Casa da Ribeira
Quem: Khrystal, Heliana&Joca e Coletivo Atores à Deriva
Quando: hoje e amanhã, a partir das 20h
Onde: Casa da Ribeira (Rua Frei Miguelinho, 52, Ribeira)
Quanto: R$ 11 (preço único)
* Na compra do ingresso de hoje ganhe um bloco de anotações exclusivo, da marca "Eu Curto Cultura"
Reservas: (84) 3211.7710
Patrocinadores do Aniversario: BNB e COSERN;
Apoio: Gráfica RN Econômico, Rits e Birô Croqui

Labim/UFRN

social



FLÁVIA FREIRE
e-mail: flaviafreire.rn@dabr.com.br

DEU NO twitter

@flafreire

@GersondeCastro - Bom dia, amigos e companheiros! Semana feliz e realizadora para todos, com saúde e paz. Saudação especial aos que alegram com sua companhia.

3.0 LINDO
Toda felicidade do mundo para nosso querido amigo Cristiano Félix, que na segundona comemorou seus 30 anos de uma vida feliz!

EM TEMPO I
Também na segunda-feira, quem festejou a vida foi a bela Anne Marjorie e a querida Ana Judilita Gaspar. Tudo de melhor, sempre!

EM TEMPO I
Mais e mais sucesso para Anilson Knight, que apagou mais uma velinha ontem, recebendo todo o carinho dos seus...

PHYNA
Nesta quinta-feira, às 19h, a estilista potiguar Juraci Lira muda de endereço e une loja e ateliê em um único espaço, na rua Mossoró.

>>>
Para comemorar essa mudança e 20 anos de sucesso, a querida oferecerá um super coquetel ao som do DJ Dell. Coisa phyna!

SAÚDE!
O bacanudo Mário Barreto chegou de sampa felicíssimo com o resultado de sua cirurgia de catarata. A Coluna, claro, fica na torcida por sua saúde...

NIVER
Os parabéns especiais de hoje vão para o procurador federal Gilberto Barroso, que, junto a todos os seus, recebe carinho e amor de todos.

SIM AO AMOR!!!

O lindo domingo de sol prenunciava: um dia de muita felicidade. E assim foi... O sol iluminou ainda mais o casamento da secretária adjunta Mariele Araújo e seu amado Paulo Júnior. Com todo carinho e profissionalismo de Cláudio do Nobres, saiu tudo com perfeição e levando emoção ao coração de todos. A Coluna, que adora o casal, registrou e agora mostra tudo...

Fotos: Flávia Freire/DN/D.A Press



Os noivos Paulo Júnior e Mariele Araújo felizes após o "sim" ao amor e comunhão eterna.



Detalhe da noiva, a tattoo, "Livrai-me de mal, amém".



A daminha Paloma e o pajem mais lindo, sob todos os cuidados de Dona Elza Varela, Lucca Freire.



A prefeita Micarla de Sousa fez questão de prestigiar os noivos, sua secretária-adjunta de Comunicação, Mariele Araújo, e Paulo Júnior.



Arrasando nos modelitos, as amigas Simone Silva e Thaísa Galvão num Lanvin digno de Brá.



Caíque, Dante e Lídia Pace foram alguns dos seletos amigos que foram abraçar os pombinhos.

ANIMAÇÃO ANIMAÇÃO ANIMAÇÃO



Colocando todo mundo para dançar, no casório, Pedro Luccas e banda.



Arrasando nas pick-ups, Luís Couto.

Velinhas para...

- Paulo Aldiro
- Marcelo Montenegro
- Gilberto Barroso

Labim/UFRN

programação

destaquehoje

ATRAÇÃO // TV CÂMARA NATAL



Eduardo Maia/DN/D.A Press

DOCUMENTÁRIO ABORDA SOBRE REDES SOCIAIS

resumonovelas

GLOBO

MALHAÇÃO

Babi combina de ajudar Guido a fazer uma entrega em um bairro mais distante. O carro do amigo de Guido quebra na estrada. Cristal pensa em fazer uma entrevista polêmica na Comunidade dos Anjos. Laura acredita que Fabiano seja seu admirador secreto. Enquanto Babi e Guido se refrescam numa cachoeira, suas roupas são roubadas. Kiko ouve Gabriel reclamar de sua presença e ameaça deixar o elenco do seriado.

AMOR ETERNO AMOR

A televisão falha e Carlos não ouve Verbena falar sobre o dom que seu filho possui. Valéria vai atrás de Carlos e se assusta com a onça que faz companhia para o peão. Jacira reclama quando o marido sai para trabalhar. Tobias e Josué admiram Carlos pela forma que ele doma um búfalo. Clara conta para Verbena que sonhou com Rodrigo e afirma que ele voltará. Verbena se emociona ao ver a reportagem sobre Rodrigo no jornal.

AQUELE BEIJO

Iara propõe uma solução para impedir que o Covil do Bagre seja destruído. Alberto tenta convencer Maruschka a desistir de derrubar o Covil do Bagre. Regina suspeita que Rubinho esteja mentindo e alerta Claudia. Damiana insinua que Valério pode obter mais dinheiro de Felizardo. Taluda diz a Marieta que vai voltar a fazer vídeos para a internet. Vicente é atendido pelo Doutor Nebarian e descobre que foi Rubinho quem conseguiu a consulta.

FINA ESTAMPA

Zambeze conforta Álvaro. Pereirinha dá o valor de seus serviços a Tereza Cristina. Griselda surpreende Antenor e Patrícia na cozinha. Alice descobre a senha do cofre de Tereza Cristina. Guaracy flagra Jackelaine e Alberto se beijando na cozinha. Renê deixa Vanessa em casa. Crô vai à casa de Solange e encontra Baltazar. Pedro Jorge pergunta por Vitória para Danielle. Griselda procura o delegado Paredes.

SBT

CORAÇÕES FERIDOS

Vitor pergunta a Flávio o que ele faz com todo o dinheiro que recebe do Instituto Poupe a Vida. No leilão, uma mulher misteriosa arremata todos os cavalos. Janaína fala a Luciano que ele nunca terá uma chance com ela. Eduardo conversa com a mulher que arrematou os cavalos. Amanda chega e vê o marido conversando com a tal mulher, que se chama Heloísa. Glauco chama Heloísa e diz que precisa conversar com ela.

RECORD

REBELDE

Pedro dá um soco no rapaz que segura Alice e ele sai correndo. Jonas ouve Maria ameaçar Pilar. Márcia se dá conta de que sua pulseira sumiu e suspeita que possa ter sido roubada. Vitória diz a Raquel que sonha em casar com um homem rico. Artur, que estava escondido na sala, escuta Vitória falar que quer arruinar seu noivado. Alice percebe que seu caderno sumiu. Binho surpreende Pedro e o ataca na cabeça com um taco.

VIDAS EM JOGO

Wellington não tem coragem de encarar Carlos. Pressionado, Wellington assume que fumou algumas pedras de crack. Wellington tenta fugir, mas Carlos o alcança. A mulher foge, enquanto Wellington luta muito para se libertar. Severino estranha a demora no atendimento de Margarida. O médico surge e explica que a milionária contraiu uma infecção depois de uma lipoaspiração mal realizada que fez na Bolívia.

REI DAVI

Saul dorme e tem um sono agitado. Rispa vela seu sono. Ele murmura e se revira até que acorda gritando, angustiado. Ziba diz a Rispa que vai fugir e a aconselha fazer o mesmo. Saul se revolta quando um sacerdote diz que Deus não tem nenhuma mensagem para ele. Davi diz a Joabe que teve a sensação de estar sendo vigiado.

hojenatv

INTERTV CABUGI
GLOBO - CANAL 11

04H55 SAGRADO
05H00 TELECURSOS
06H00 GLOBO RURAL
06H30 BOM DIA RN
07H30 BOM DIA BRASIL
08H30 MAIS VOCÊ
09H55 BEM ESTAR
10H40 TV GLOBINHO
12H05 RN TV
12H50 GLOBO ESPORTE
13H20 JORNAL HOJE
13H50 VÍDEO SHOW
14H30 MULHERES DE AREIA
16H00 SESSÃO DA TARDE - SEMPRE AO SEU LADO
17H47 GLOBO NOTÍCIA
17H50 MALHAÇÃO
18H20 AMOR ETERNO AMOR
19H15 RN TV
19H30 AQUELE BEIJO
20H30 JORNAL NACIONAL
21H10 FINA ESTAMPA
22H20 BIG BROTHER
23H35 AMOR E SEXO
00H15 JORNAL DA GLOBO
00H44 PROGRAMETE DE FÓRMULA 1
00H45 SÉRIE AMERICANA
01H35 CORUJÃO - EFEITO BORBOLETA
03H30 CORUJÃO - SUPERCROSS

SIMTV
REDE TV - CANAL 17

08H00 IGREJA UNIVERSAL DO REINO DE DEUS
12H00 SIM NOTÍCIAS 1ª EDIÇÃO
12H05 SUA CIDADE (AO VIVO)
13H00 SIM NOTÍCIAS 2ª EDIÇÃO
13H05 SIM ESPORTES
13H20 ALÔ MEU POVO
13H55 SIM NOTÍCIAS 3ª EDIÇÃO
14H00 PROGRAMAÇÃO REDETV
15H00 A TARDE É SUA
17H00 IGREJA UNIVERSAL DO REINO DE DEUS
19H00 REDETV! ESPORTE
19H30 TV FAMA
20H40 REDETVNEWS
21H30 DESENHO LOCAL
22H30 HEBE
00H00 PROGRAMA AMAURY JR.
01H00 LEITURA DINÂMICA
01H30 IGREJA UNIVERSAL DO REINO DE DEUS

TV UNIVERSITÁRIA
TV BRASIL - CANAL 5

05H50 SALTO PARA O FUTURO
06H50 TELECURSO ENSINO MÉDIO
07H05 TELECURSO ENSINO FUNDAMENTAL
07H20 TELECURSO TECENDO O SABER
07H50 JORNAL VISUAL
08H00 REPÓRTER BRASIL
08H45 COCORICÓ
09H00 ANGELINA BALLERINA
09H30 CASTELO RÁ TIM BUM
10H00 UM MENINO MUITO MALUQUINHO
10H30 JANELA JANELINHA
11H00 CONNIE A VAQUINHA
11H30 A TURMA DO PERERÉ
12H00 CULTURA PONTO A PONTO
12H30 UM MENINO MUITO MALUQUINHO
13H00 A TURMA DO PERERÊ
13H30 CATALENDAS
13H45 TROMBA TREM
14H00 DANGO BALANGO
14H30 VILA SÉSAMO
15H00 MEU AMIGÃOZÃO
15H15 COCORICÓ NA CIDADE
15H30 ANABEL
15H45 CURTA CRIANÇA
16H00 SEM CENSURA
17H30 + AÇÃO
18H00 ESTÚDIO MÓVEL
18H30 SNOBS
19H00 TVU NOTÍCIAS
19H30 TUBO DE ENSAIO: MÚSICA
20H00 POR DENTRO DO CAMPUS
20H30 IFRN EM PAUTA
21H00 REPÓRTER BRASIL
22H00 OBSERVATÓRIO DA IMPRENSA
23H00 SAMBA NA GAMBOA
00H00 ARTE COM SÉRGIO BRITO
00H30 MAMA ÁFRICA: SÍNDROME DO CURANDEIRO (12 ANOS)
01H30 ALMANAQUE
02H00 SEM CENSURA
03H30 BRASILIANAS.ORG
04H30 CAMINHOS DA REPORTAGEM
05H30 EXPEDIÇÕES

TV ASSEMBLEIA NATAL
CABO TV - CANAL 36

07H05 SESSÃO PLENÁRIA - AL/RN (INÉDITO)
07H20 DOC. NATAL, ENCRUZILHADA DO MUNDO (FUNDAÇÃO RAMPA)
09H00 FELICIDADE URGENTE - TV AL/RN (REPRISE - 05.03.2012)
09H30 ÚLTIMA HORA (AO VIVO)
10H00 PROGRAMA ROLÉ - TV AL/RN (REPRISE - 03.03.2012)
10H30 SESSÃO PLENÁRIA - AL/RN (AO VIVO)
13H20 JORNAL DA ASSEMBLEIA - 1ª ED. (AO VIVO)
14H00 SINTONIA - TV AL/RN (ENTREVISTADO: IAPERI ARAUJO)
15H00 ÚLTIMA HORA (AO VIVO)
15H05 PROGRAMA CAFUNDÓ - TV AL/RN (REPRISE - 03.03.2012)
16H00 ÚLTIMA HORA (AO VIVO)
16H10 SESSÃO PLENÁRIA - AL/RN (INÉDITO)
19H00 JORNAL DA ASSEMBLEIA - 2ª ED. (AO VIVO)
19H30 ESPORTE EM PAUTA (AO VIVO)
20H00 CAMINHOS DO RN - AL/RN (MUNICÍPIO: TIBAU)
20H30 PROGRAMA TJTV TRIBUNAL DE JUSTIÇA/RN (INÉDITO)
21H00 SESSÃO PLENÁRIA - TRE/RN (INÉDITO)

TV CÂMARA NATAL
CABO TV - CANAL 37

08H00 MEMÓRIA POLÍTICA - HENRIQUE LIMA
09H10 MOMENTO CULTURAL - LIDIA QUARESMA
09H20 CAMARA VETH É
09H50 PERSONALIDADE - CARLOS BRACHER
10H55 SINTONIA - NELSON MARANHÃO
11H35 TELA BRASIL - RATO DE SEQUIDÃO
13H00 CÂMARA ESPORTIVA (AO VIVO)
14H00 SESSÃO ORDINÁRIA
16H45 CAMARA ESPORTIVA
17H35 DOCUMENTÁRIO - REDES SOCIAIS
18H00 SESSÃO SOLENE - DIA DO ROTARIANO
19H30 COM A PALAVRA O VEREADOR - GEORGE CÂMARA
19H44 SEMANA DE MÚSICA 2011
20H00 REPRISE DA SESSSÃO ORDINÁRIA DO DIA

TV PONTA NEGRA
SBT - CANAL 13

:: ATÉ O FECHAMENTO DA EDIÇÃO, A EMISSORA NÃO HAVIA ENVIADO A GRADE.

TV TROPICAL
RECORD - CANAL 8

:: ATÉ O FECHAMENTO DA EDIÇÃO, A EMISSORA NÃO HAVIA ENVIADO A GRADE.

BAND NATAL
BANDEIRANTES - CANAL 3

:: ATÉ O FECHAMENTO DA EDIÇÃO, A EMISSORA NÃO HAVIA ENVIADO A GRADE.

:: ENVIE SUA PROGRAMAÇÃO SEMANAL, ALTERAÇÕES, DÚVIDAS, SUGESTÕES OU CRÍTICAS PARA MUITO.RN@DABR.COM.BR

cinema

ESPECIAL

Homens e Deuses (Des Hommes et des Dieux, França, 2010). De Xavier Beauvois. Lambert Wilson, Michael Lonsdale, Olivier Rabourdin. Um grupo de frades franceses convive em perfeita harmonia com a população muçulmana até esta relação ser interferida por fundamentalistas, que massacram trabalhadores e espalham o medo. **Cinemark 5**. 14h. 12a.

ESTREIA

A saga molusco - anoitecer (EUA, 2012). De Craig Moss. Heather Ann Davis, Eric Callero. Sátira baseada no sucesso mundial da saga Crepúsculo. **Moviecom 3** (dub). 14h10, 18h, 21h50. 14a.

Anjos da noite 4 - O despertar (EUA, 2012). De Måns Mårlind, Björn Stein. Kate Beckinsale, Charles Dance, Michael Ealy. Após ser mantida em coma por quinze anos, vampira descobre que possui uma filha híbrida de vampiro e lobisomem. **Cinemark 2** (dub, 3D). 11h20A, 13h20, 15h30. **Cinemark 3** (3D). 17h30, 19h40, 21h50. **Moviecom 6** (dub, 3D). 14h10, 16h10, 18h10, 20h10. **Moviecom 6** (3D). 22h10. 16a.

Billi Pig (BRA, 2012). De Jose Eduardo Belmonte. Selton Mello, Grazi Massafera, Milton Gonçalves. Aspirante a atriz, seu marido, um corretor de seguros falido e um falso padre têm a chance de se dar bem na vida quando filha do chefe do tráfico é atingida em tiroteio e entra em coma. **Cinemark 1**. 13h40, 16h10, 18h20, 20h30, 23hC. **Moviecom 4**. 13h45, 15h50, 17h55, 20h, 22h05. 12a.

Poder sem limites (EUA, 2012). De Josh Trank. Michael B. Jordan, Michael Kelly, Alex Russell. Três adolescentes se divertem com superpoderes, até que entram em conflito com o lado sombrio de suas personalidades. **Cinemark 5**. 12hA, 16h40, 18h50, 21h. **Moviecom 1**. 14h35, 16h25, 18h15, 20h05, 21h55. 12a.

CONTINUAÇÃO

O artista (EUA, 2012). De Michel Hazanavicius. Jean Dujardin, Bérénice Bejo. Na Hollywood de 1927, a chegada dos filmes falados faz estrela do cinema mudo temer o declínio de sua carreira. **Moviecom 7**. 15h25, 17h30, 19h35, 21h40. 12a.

A mulher de preto (Reino Unido/Canadá, 2012). De James Watkins. Daniel Radcliffe, Janet McTeer, Ciarán Hinds, Lucy May Barker. Jovem advogado viaja para vilarejo para cuidar dos papéis de um cliente recém-falecido, onde encontra fantasma de mulher que busca vingança. **Cinemark 4**. 14h20, 16h30, 19h, 21h20. **Moviecom 5**. 14h35, 19h20. 12a.

Tão forte e tão perto (EUA, 2011). De Stephen Daldry. Thomas Horn, Tom Hanks, Sandra Bullock. Garoto obcecado pela morte do pai encontra chave misteriosa e faz um plano para saber o que ela abre. **Moviecom 5**. 16h40, 21h25. 10a.

A dama de ferro (The iron lady, Reino Unido, 2011) - Direção: Phyllida Loyd. Meryl Streep, Jim Broadbent. Retrato da ex-primeira ministra britânica Margaret Thatcher, que derrubou barreiras para ser ouvida no universo predominantemente masculino do poder. **Moviecom 2**. 17h10, 21h30. 12a.

A invenção de Hugo Cabret (The invention of Hugo Cabret, EUA, 2011). Direção: Martin Scorsese. Asa Butterfield, Chloe Moretz, Jude Law. Filho de um relojoeiro que trabalhava num museu, Hugo vê o pai morrer assim que lhe mostra sua última descoberta: um androide. **Cinemark 7** (dub, 3D). 13h10, 15h50, 18h30, 21h10. L.

Motoqueiro fantasma 2: Espírito de vingança (Ghost Rider: Spirit of vengeance, EUA, 2012). Direção: Mark Neveldine e Brian Taylor. Nicolas Cage, Fergus Riordan, Ciaran Hinds. Depois de se esconder na Europa, Johnny Blaze é recrutado por uma seita secreta da igreja para salvar um garoto do demônio. **Cinemark 6** (3D). 13h05, 15h20, 18h, 20h10, 22h20. **Moviecom 2**. 15h05, 19h25. 12a.

Cada um tem a gêmea que merece (Jack and Jill, EUA, 2011) - Direção: Dennis Dugan. Adam Sandler, Al Pacino, Katie Holmes. Jack, publicitário casado e com filhos teme a visita de sua irmã gêmea Jill, que vira sua vida tranquila de cabeça para baixo. **Cinemark 3**. 12h50, 15h, 17h20, 19h50, 22h, 00h10C. **Moviecom 3**. 16h, 19h50. 10a.

Alvin e os esquilos 3 (EUA, 2011). De Mike Mitchell. Esquilos de férias a bordo de um luxuoso cruzeiro se perdem do dono e vão parar em ilha misteriosa. **Moviecom 7** (dub). 13h25A. L.

:: Esta programação é baseada em informações enviadas pelas operadoras e é válida até quinta-feira, 8 de março.

SERVIÇO

Moviecom (Praia Shopping): 2ª, 3ª, 5ª:R$ 10 ou R$ 5, o dia todo. 2ª, 3ª, 5ª (3D): R$ 16 ou R$ 8. 4ª: R$ 8 ouR$ 4, o dia todo. 4ª (3D): R$ 14 ou R$ 7. Sexta, sábado, domingo e feriado: R$ 13 ou R$ 6 (até 18h); R$ 15 ou R$ 7,5 (após 18h). Sexta, sábado, domingo e feriado (3D): R$ 20 ou R$ 10. Inf: 3620-4000.

Cinemark (Midway Mall): 2ª,3ª, 5ª: até 17h, R$ 9 ou R$ 4,50; após 17h, R$ 11ou R$ 5,50. 2ª,3ª, 5ª (3D): R$ 19 ou R$ 9, o dia todo. 4ª: R$ 9 ou R$ 4,50, o dia todo. 4ª (3D): R$ 18 ou R$9, o dia todo. Sexta, sábado, domingo e feriado: até 17h, R$ 14 ou R$7; após 17h, R$ 16 ou R$ 8. Sexta, sábado, domingo e feriado (3D): R$ 24 ou R$ 12, o dia todo. Todos os dias uma sessão às 15h sai por R$ 4 ou R$ 2. Inf: 3221-6571.

astros

ÁRIES (21/03 a 20/04)

Seu humor está um tanto instável hoje! Mesmo que tenha que se esforçar, tente ser agradável e educado. Se você não entende porque está desse jeito, imagine os outros!

TOURO (21/04 a 20/05)

No trabalho, problemas. Na vida pessoal, a menor observação pode resultar em discussão. As chances de sucesso só serão grandes no que envolver criatividade.

GÊMEOS (21/05 a 20/06)

Sua vida é um labirinto - as opções são muitas e na maioria das vezes você não tem ideia onde elas o levarão. Mas nem todas são tão perigosas quanto você imagina. Você pode ter uma ótima surpresa.

CÂNCER (21/06 a 22/07)

Mudanças em planos relacionados a trabalho ou viagens devem ser evitadas. Você terá mais chances de ser bem-sucedido ao seguir a agenda. Decisões apressadas não devem produzir bons resultados nesse momento.

LEÃO (23/07 a 22/08)

Seja cauteloso ao lidar com questões financeiras. Evite comprar ou vender. Enfim, deixe o talão de cheques e os cartões de credito em casa!

VIRGEM (23/08 a 22/09)

Esse não é um bom dia para discussões importantes. Mas caso isso seja inevitável, escolha o momento e pense em cada palavra antes de exprimir sua opinião.

LIBRA (23/09 a 22/10)

Uma experiência negativa lhe ensinou uma lição valiosa e o que você passou anteriormente lhe ajudará a reconhecer qual é o melhor caminho a seguir.

ESCORPIÃO (23/10 a 21/11)

Não fique de longe observando alguém que se afunda no desespero. Faça o que for possível para ajudar essa pessoa a procurar o lado positivo das coisas.

SAGITÁRIO (22/11 a 21/12)

Se há algo que pretende mudar, mas que não pode ser de uma vez só, esse é um bom dia para começar, aos poucos, a plantar as sementes do seu plano.

CAPRICÓRNIO (22/12 a 20/01)

Algumas vezes precisamos dizer coisas que talvez não agradem, mas a sua postura e as palavras que escolher podem fazer a diferença e amenizar o choque da mensagem.

AQUÁRIO (21/01 a 19/02)

Sua situação financeira talvez não seja das melhores no momento, portanto não piore as coisas: antes de comprar ou marcar um programa com amigos, pense duas vezes.

PEIXES (20/02 a 20/03)

A paciência será seu maior trunfo hoje. Talvez seu dia comece meio devagar, quase parando, mas não se desespere, pois com o passar das horas tudo vai mudar.

Labim/UFRN

passatempo

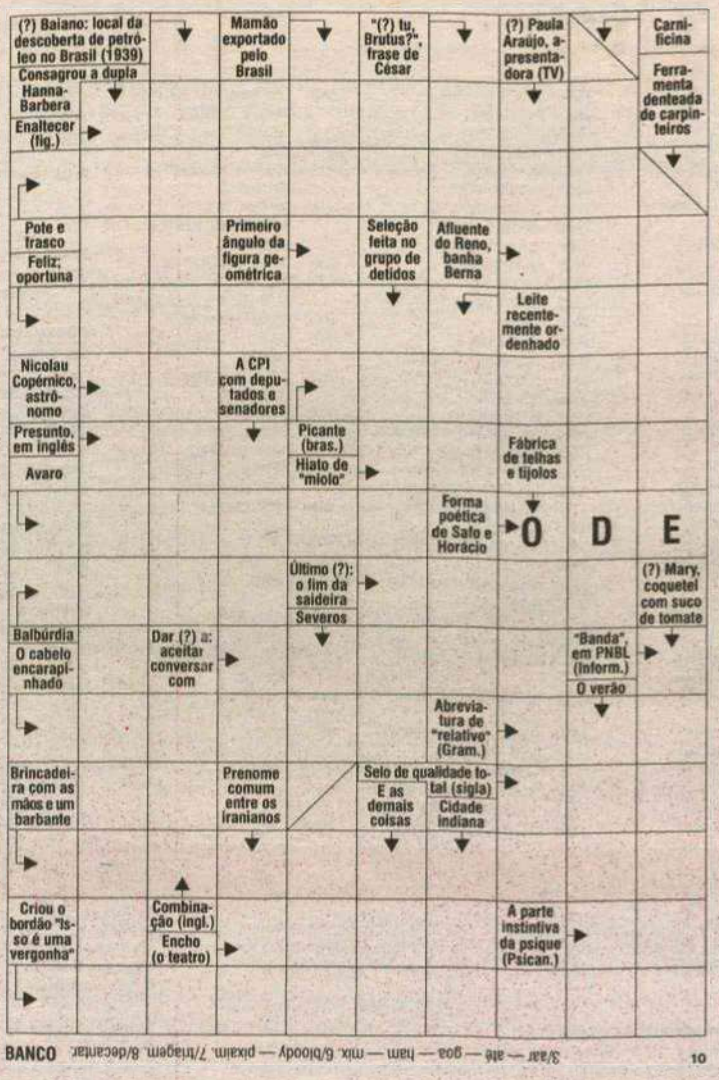

BANCO 3/aar — ate — goa — ham — mix. 6/bloody — pixaim. 7/tragem. 8/decantar. 10

sudoku

	7	2						3
				1		4		
5					4		2	
					9		6	
	8	5			3			
		7						2
			9					
	1	3		2			8	4
				5				1

RESPOSTAS

		R	P		A		O M													
		D	E	C	A	N	T	A	R											
	R	E	C	I	P	I	E	N	T	E S										
		S	O		A			A	A	R										
	B	E	N	D	I	T	A		N	R										
		N	C		A	R	D	I	D	O										
			H	A	M		I	O		A	T									
		S	O	V	I	N	A		O	D	E									
		C	A	O	S		G	O	L	E										
			N		T	R	E	L	A		B									
	P	I	X	A	I	M		R	E	L										
			M	I		G	I		I	S	O									
		C	A	M	A	D	E	G	A	T	O									
			D		L	O	T	O		I	D									
		B	O	R	I	S	C	A	S	O	Y									

4	7	2	8	9	6	1	5	3
8	3	9	5	1	2	4	7	6
5	6	1	7	3	4	9	2	8
3	2	4	1	7	9	8	6	5
1	8	5	2	6	3	7	4	9
6	9	7	4	8	5	3	1	2
2	5	8	9	4	1	6	3	7
9	1	3	6	2	7	5	8	4
7	4	6	3	5	8	2	9	1

oitoerros

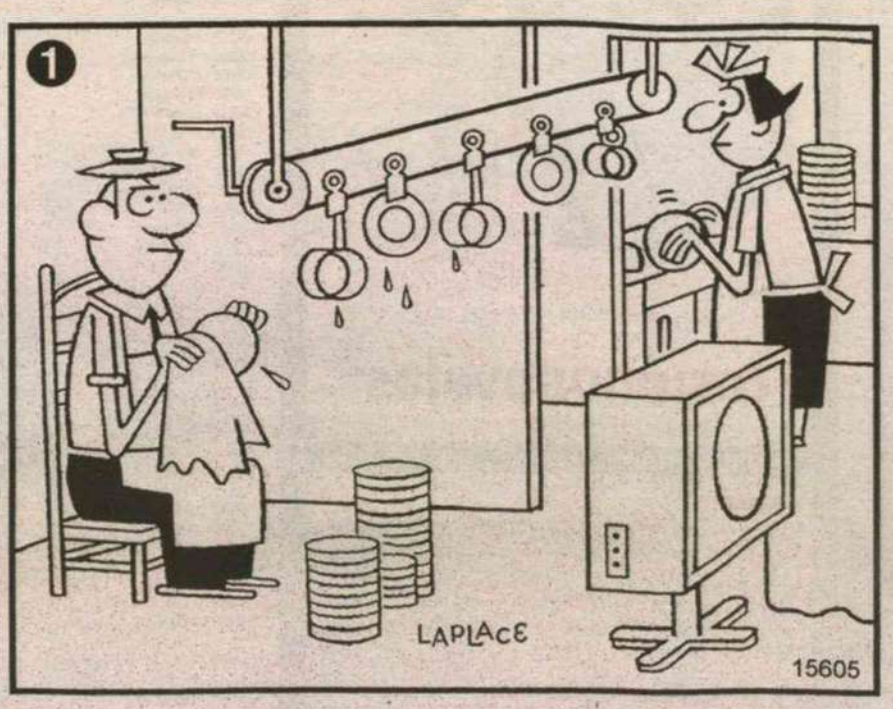

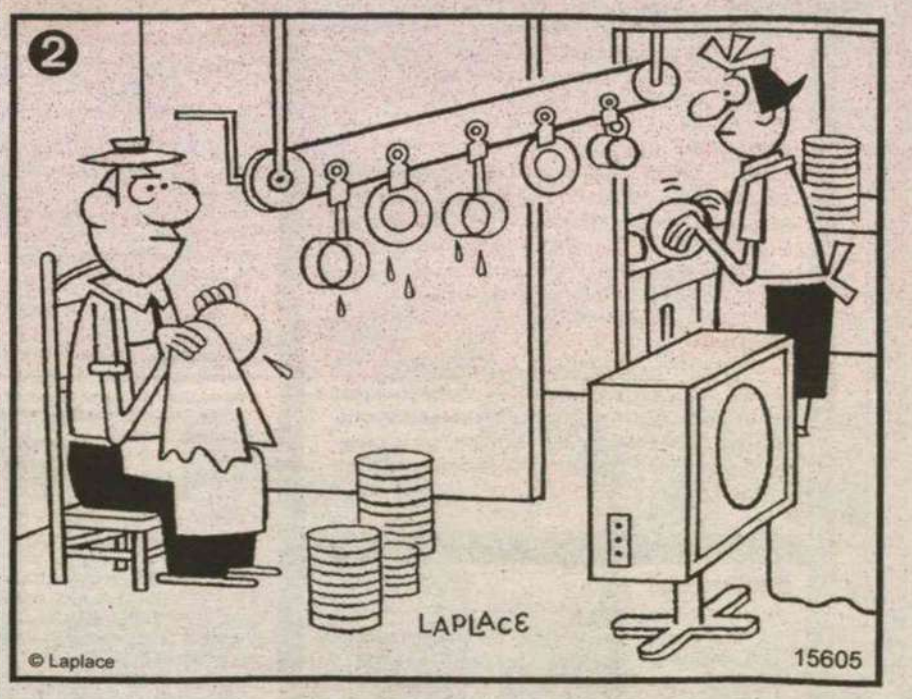

Solução: 1 - Encosto da cadeira. 2- Pé da cadeira. 3- Mão esquerda do homem. 4- Objeto ao chão, próximo ao homem. 5- Gota d'água próxima à panela do meio. 6- Panela à direita. 7- Avental da mulher. 8- Pano na mão do homem.



Labim/UFRN

Petrobras vai conceder 5 mil bolsas de estudo

Investimento de R$ 320,9 milhões será para graduação e doutorado

Rio de Janeiro - A Petrobras recebeu autorização da Agência Nacional de Petróleo, Gás Natural e Biocombustíveis (ANP) para investir R$ 320,9 milhões na concessão de 5 mil bolsas de estudo, sendo 2.754 de graduação e 2.246 de doutorado, no âmbito do programa Ciência sem Fronteiras, do governo federal. Das bolsas de doutorado, 1.901 são para a modalidade sanduíche, em que o aluno estuda no exterior por 12 meses e retorna ao país para completar o curso, e 345 para modalidade plena, com duração de até 48 meses.

Os recursos são referentes a 1% da receita bruta que a empresa obtém nos campos de grande produção ou de alta rentabilidade, segundo estipulado na Cláusula de Investimentos em Pesquisa e Desenvolvimento, prevista nos contratos de concessão. De 1998 a 2011 a cláusula garantiu geração equivalente a R$ 6,2 bilhões, sendo R$ 3,1 bilhões aplicados em instituições de pesquisa de 21 estados brasileiros, e R$ 569 milhões na formação de mão de obra, por meio do Programa de Mobilização da Indústria Nacional de Petróleo e Gás Natural.

Aumento

A presidenta da Petrobras, Graça Foster, afastou ontem a possibilidade de aumento nos combustíveis por conta da elevação dos preços do petróleo no exterior. No mercado internacional, o barril do óleo tipo brent, mais valorizado, já ultrapassou a barreira dos US$ 120. "O patamar de US$ 123 o barril não é patamar, é pico. A política de preços da Petrobras de longo prazo não vai ser alterada. Não existe nenhuma ação em curso entre a Petrobras e o governo federal para aumentar combustível, nem nenhuma data prevista." Graça Foster participou do lançamento do sexto ciclo do Programa de Mobilização da Indústria Nacional de Petróleo e Gás Natural, que, este ano, oferece 11 mil vagas de cursos profissionalizantes para o setor.

Beto Magalhães/EM/D.A Press



Presidente Graça Foster descartou aumento no preço dos combustíveis

Recorde

O país produziu em janeiro 2,231 milhões de barris de petróleo por dia, o que significa aumento de 5,1% na comparação com janeiro de 2011 e de 0,8% em relação a dezembro. Segundo a Agência Nacional do Petróleo, Gás Natural e Biocombustíveis (ANP), o número representa um recorde na produção brasileira.

Fábio Costa/JCom/D.A Press



Brasileiro que aspira número 1 da lista, tem na conta R$ 120 bilhões

BILIONÁRIOS

Eike Batista é o décimo mais rico

O posto de homem mais rico do planeta pertence a Carlos Slim, segundo ranking Bilionaires Index, divulgado pela Bloomberg ontem. Eike Batista aparece na 10ª colocação entre os bilionários. O brasileiro, que aspira chegar ao posto de número 1 da lista, tem em sua conta pouco menos da metade do que o empresário mexicano. Aos 72 anos, Slim aparece no topo do ranking com uma fortuna estimada em cerca de R$ 120 bilhões (68,5 bilhões de dólares), a frente do cofundador da Microsoft, Bill Gates, que tem em sua conta pouco menos de R$ 110 bilhões (62,4 bilhões de dólares). Em terceiro lugar na lista dos bilionários aparece o executivo Warren Buffett, que tem cerca de R$ 75 bilhões (43,8 bilhões de dólares).

O brasileiro melhor colocado no ranking da Bloomberg ocupa apenas a 10ª colocação. Eike Batista, que aspira o número 1 da lista, tem fortuna estimada em pouco mais de R$ 51 bilhões (29,8 bilhões de dólares).

Na lista da Forbes, no entanto, Eike Batista aparece na oitava colocação no ranking. A lista pode sofrer alterações de posição dependendo dos ganhos e perdas do bilionários em seus investimentos. O fundador do Facebook, Mark Zukerberg, não apareceu entre os bilionário como se esperava. Segundo projeções da Bloomberg, a fortuna dele pode ficar abaixo do que se imagina após o IPO da rede social. Estima-se que o americano fique entre os 20 mais ricos do planetas, mas com uma renda de aproximadamente R$ 36 bilhões (21 bi de dólares).

Mexicano Carlos Slim segue no topo da lista

SAÚDE

LULA PODE ESTAR COM PNEUMONIA

O ex-presidente Luiz Inácio Lula da Silva, que está internado no Hospital Sírio-Libanês, está se sentindo melhor e, desde a manhã de ontem, não apresenta mais febre, informou sua assessoria. Ele foi internado no domingo, com princípio de pneumonia e febre baixa. Para tratar da infecção, o ex-presidente está recebendo antibióticos por via endovenosa. A previsão é que Lula continue internado pelos próximos dias. No dia 17 de fevereiro, Lula havia encerrado o tratamento contra um câncer na laringe, depois de passar por várias sessões de radioterapia e quimioterapia.

RIO+20

MISSÃO DA ONU NO BRASIL

Uma missão da Organização das Nações Unidas (ONU) começou ontem visita oficial ao Brasil para discutir detalhes da Conferência da ONU sobre Desenvolvimento Sustentável, a Rio+20, que ocorrerá no Rio de Janeiro, em junho. A missão de 20 pessoas é liderada pelo secretário-geral da Rio+20, Sha Zukang. Os representantes da ONU reuniram-se com integrantes do Comitê Nacional de Organização (CNO) da Rio+20. O CNO é chefiado pelo ministro Laudemar Aguiar, do Itamaraty. As reuniões de trabalho, fechadas à imprensa, ocorreram no Hotel Golden Tulip, na praia de Copacabana.

RÚSSIA

PROTESTOS NA ELEIÇÃO DE PUTIN

A polícia da Rússia prendeu ontem pelo menos 100 manifestantes que pediam a renúncia do presidente eleito Vladimir Putin, que na véspera reconquistou o posto nas urnas. Os manifestantes argumentam que houve fraude. Monitores internacionais afirmaram que a votação foi "enviesada" em favor do atual premiê. Putin afirma que venceu um pleito justo e aberto.

Labim/UFRN

editorial



"Um mundo de justiça e de honra e de decência é o único mundo que nos garante"
(in "A America e o Império da Lei Jurídica e da Lei Moral" - 15.5.1940)

ASSIS CHATEAUBRIAND

A Coreia surpreende

Surpresa e cautela marcam as reflexões em todo o mundo a respeito do acordo firmado entre a hermética Coreia do Norte e os Estados Unidos na semana passada.

Os norte-coreanos aceitaram uma moratória de lançamento dos seus mísseis de longa distância, testes nucleares e atividades de enriquecimento de urânio no complexo nuclear de Yongbyon. Além disso, vão permitir o retorno das inspeções técnicas da Agência Internacional de Energia Atômica (AIEA) para supervisionar a moratória sobre o enriquecimento de urânio. Em troca, os norte-americanos vão retomar a ajuda alimentar, inicialmente projetada em 240 mil toneladas, à Coreia do Norte.

O que surpreende é ser muito recente o aumento das provocações à vizinha Coreia do Sul desde a ascensão ao poder de Kim Jung-Un depois da morte do pai, Kim Jong-Il, em dezembro. A situação ainda é das mais delicadas entre os dois países, não havendo o menor sinal de que o novo líder do norte estaria disposto a reabrir negociações com os sul-coreanos ou com os demais membros do chamado Grupo do Seis Países - Estados Unidos, Japão, China e Rússia, além das duas Coreias.

Pelo contrário, Kim Jung-Un vem de ameaçar com retaliações a exercícios militares desenvolvidos há poucas semanas por forças sul-coreanas em conjunto com tropas norte-americanas na zona militarizada entre as duas Coreias. O mandatário do norte também reagiu com estridência à realização da Cúpula sobre Segurança Nuclear programada pela AIEA para Seul no final deste mês, classificando o evento de inaceitável provocação a Pyongyang.

Se há razões de sobra para a surpresa, não faltam motivos para que o mundo e não apenas a Coreia do Sul receba com cautela o inesperado gesto de boa vontade do jovem ditador Kim Jung-Un. Ele pode estar sofrendo pressões internas para aliviar as carências provocadas pelo fracasso do regime que comanda o país desde o fim da guerra com a Coreia do Sul, em 1953. De fato, as condições de vida do povo norte-coreano tinham se deteriorado nos últimos anos e a situação pode estar muito pior do que o severo bloqueio às informações têm permitido ao mundo saber sobre o país.

Mas pode apenas tentar ganhar tempo antes de voltar a chantagear com seus arsenais nucleares a vizinha do sul e o Ocidente. Nos próximos dias começa uma série de encontros diplomáticos para o detalhamento do acordo. É quando se saberá até que ponto vai a disposição de Kim Jung-Un, especialmente em relação à Coreia do Sul. Afinal, até agora, Seul não foi chamada a participar dos entendimentos e confia muito pouco nos propósitos da ditadura implantada no norte.

De saída, analistas sul-coreanos alertam para o fato de que o enriquecimento de urânio é apenas a menor e menos avançada parte do programa nuclear norte-coreano. De fato, as bases militares mais importantes da Coreia do Norte usam como combustível o plutônio enriquecido, que não entrou, até agora, no acordo. Tampouco se sabe ao certo se há outras instalações mantidas em sigilo. Acostumados a viver sob ameaças, os sul-coreanos alertam para o perigo de acreditar nessa súbida conversão ao bom senso por parte do regime da Coreia do Norte. Talvez eles tenham razão.

conversa com a presidenta



COLUNA SEMANAL DA PRESIDENTA DILMA
presidenteresponde.rn@dabr.com.br

Ivan T. Macedo, 18 anos, estudante em Curitiba (PR) - **O que o seu governo pode fazer para ajudar os agricultores familiares a vender sua produção?**

Presidenta Dilma - Ivan, a principal iniciativa do governo nessa área tem sido o Programa de Aquisição de Alimentos (PAA), que em 2011 investiu R$ 778 milhões e beneficiou mais de 200 mil produtores familiares. Estima-se que este ano os investimentos cheguem a R$ 1,2 bilhão, beneficiando 304 mil agricultores. Os produtos adquiridos por meio do PAA são distribuídos em escolas, creches, hospitais, cozinhas comunitárias, restaurantes populares e asilos, alem de entrarem na composição de cestas de alimentos para comunidades indígenas, quilombolas e acampados vítimas de catástrofes climáticas. Outro mecanismo fundamental é a compra obrigatória de 30% da merenda escolar de agricultores familiares, o que envolverá, somente em 2012, recursos de R$ 1 bilhão. Com a Rede Brasil Rural, que está começando este mês, vamos mudar o patamar da agricultura familiar no país. Trata-se de uma plataforma virtual que vai facilitar a logística e a comercialização da produção rural. Por meio da Rede, o agricultor familiar poderá inclusive realizar suas compras junto aos fornecedores cadastrados e credenciados, utilizando o cartão BNDES, e também se habilitar a vender a produção para o programa da alimentação escolar. Todas estas operações poderão ser realizadas por meio do site http://www.redebrasilrural.mda.gov.br.

Orlene Silva de Matos, 26 anos, técnica agropecuária em Caldeirão Grande (BA) - **Por que os investimentos governamentais nas pequenas cidades, como é o caso da minha, geralmente são baixos?**

Presidenta Dilma - Orlene, os repasses do governo federal para as pequenas cidades não são baixos. São proporcionais, na média, ao número de habitantes e muitas vezes são mais favoráveis aos menores municípios. A sua cidade, por exemplo, Caldeirão Grande, que segundo o IBGE tem 12,5 mil habitantes, recebeu R$ 16,6 milhões, em 2011. Desde total, cerca de R$ 6 milhões foram transferidos para apoiar o sistema educacional em sua cidade e quase R$ 1 milhão para ações de saúde. Somente para pagamento do Bolsa Família foram transferidos, em 2011, R$ 2,6 milhões para moradores da cidade. Os dados estão no site www.portaltransparencia.gov.br, onde todo cidadão pode conferir os repasses feitos pelo governo federal. Apenas para abastecimento de água e esgotamento sanitário, nós selecionamos, em dezembro, obras para 1.116 municípios com até 50 mil habitantes, envolvendo investimentos de R$ 3,7 bilhões. Há também os repasses que fazemos para a construção de moradias pelo Minha Casa Minha Vida ou para fazer as ligações de energia elétrica pelo Luz para Todos. Sabemos que investir nos pequenos municípios é fundamental para termos um país mais justo, com menos desequilíbrios sociais e regionais.

Erno Walter Schmidt, 55 anos, agricultor em Navegantes (SC) - **A senhora acredita que a mudança na Lei Maria da Penha irá diminuir os casos de violência contra a mulher?**

Presidenta Dilma - Erno, a decisão recente do Supremo Tribunal Federal (STF) não altera a Lei Maria da Penha, e sim confirma uma interpretação que o Ministério Público defendia e que trará grande avanço na luta das mulheres. O STF esclareceu que, não apenas a vítima, mas qualquer pessoa pode denunciar o agressor. Além do mais, se a agredida for a autora da denúncia mas se arrepender depois, e quiser desistir do processo, o Ministério Público tem o poder de dar continuidade à ação. Antes, muitas vítimas não denunciavam por medo da reação dos agressores ou então interrompiam a ação por terem sido ameaçadas. São muito importantes também, Erno, as ações da Secretaria de Políticas para as Mulheres, da Presidência, em parceria com o Ministério Público, Tribunal de Justiça e Defensoria Pública, para eliminar a violência contra as mulheres. Estamos investindo na ampliação, aprimoramento e monitoramento da Rede de Serviço de Atendimento às Mulheres, que já conta com 946 equipamentos em todo o país. Temos também a Central de Atendimento à Mulher - Ligue 180, serviço gratuito e disponível 24h. É um instrumento fundamental de apoio e proteção às mulheres no Brasil, e também às brasileiras que moram em países como Itália, Espanha e Portugal. Combater a violência contra as mulheres é fundamental para a construção de um país mais justo, em que as mulheres sejam protagonistas de suas vidas, suas escolhas e decisões, tanto no cotidiano, quanto no mundo do trabalho e da política.

DIÁRIO de NATAL

Presidente: GLADSTONE VIEIRA BELO | Vice-Presidente: JOEZIL BARROS | Diretor Geral: GUILHERME MACHADO

Diretor Institucional: Deliomar Soares | Editora Executiva: Juliska Azevedo

ENDEREÇO:
Av. Bacharel Tomaz Landim, 1042 – Jardim Lola, São Gonçalo do Amarante - RN – CEP: 59.104-000 – PABX: 0xx84 4009.0166

Sucursal
São Paulo (SP): 0xx11 3045.4921
Rio de Janeiro (RJ): 0xx21 2263.1945

Representantes
Distrito Federal: 0xx61 3201.0071
Ceará: 0xx85 3264.0576
Pernambuco: 0xx81 3326.7188

D.A Press Multimídia
Atendimento para venda e pesquisa de imagens: Pessoalmente: segunda a sexta, das 10h às 14h. Email e telefone: segunda a sexta, das 10h às 22h / sábados e feriados, das 12 às 18h. Email: dapress@dabr.com.br. Telefones: (61) 3214.1575 / 1582 Fax: (61) 3214.1583

MARKETING	4009-0181
ADMINISTRAÇÃO	4009-0166

ATENDIMENTO

ASSINANTE	Capital	4009-0220
	Interior	4009-0220
COMERCIAL		4009-0173
CLASSIFICADOS		4009-0200

BALCÃO DE ANÚNCIOS:
Av. Deodoro, Lj. 7, Galeria Solar - Cidade Alta - 3201-8568

VENDA AVULSA

Telefone	4009-0237
Rio Grande do Norte	R$ 1,00
Outros Estados	R$ 3,30

DIÁRIOS ASSOCIADOS

COMO ENTRAR EM CONTATO COM O DIÁRIO DE NATAL
Redação: 0xx84 4009.0150 / Circulação: 0xx84 4009.0220 / Marketing: 0xx84 4009.0181

Labim/UFRN

Feminina-mente forte

Fernando Lopes/CB/D.A Press



Cristina Hahn
www.cristinahahn.com.br

Minha tese não se baseia em nenhuma teoria comprovada. Minha proposição é sustentada na experiência de ser uma mulher e de escutar mulheres e homens diariamente. Por isso, não levem esse tema como uma afronta, uma verdade incontestável, uma defesa em nome de ninguém... Essas palavras são apenas a expressão feminina de uma mulher de mente forte e coração sabiamente frágil, sem ser fraca. Essas palavras são de alguém que ainda deseja, ainda que enquanto sonho poder exercer o papel de mulher sem tanta cobrança interna e externa, sem precisar provar nada para ninguém, começando por mim mesma...

Lutamos bravamente por um lugar ao sol e conquistamos cada pedaço de direito que nos parecia a saída para o sucesso. Brigamos, gritamos, mostramos a cara, a fala, o grito, mas nos perdemos no quinhão... Perdemos a conta e acabamos por confundir igualdade de direitos com igualdades de papéis. Faço essa reflexão por me sentir absolutamente dentro dessa situação e não como defensora de classe alguma. Hoje somos tão homens quanto os homens. Deixamos nossa "natureza" omitir-se na provável intenção suprema de guerrear objetivando vencer. O problema é que nessa guerra, não existem ganhadores e o que escuto insistentemente, são mulheres sumidas no meio do seu ser e homens perdidos sem saber o que ser...

Não se trata de ser feminista ou machista - Homens e mulheres são vistos e respeitados à luz dos aspectos plurais inerentes à sua singularidade. Trata-se de uma discussão que ultrapassa isso. Estou tentando falar sobre os desencontros de homens e mulheres apesar da igualdade. Mulheres belas, inteligentes, realizadas profissionalmente, independentes financeiramente que relatam solidão, por não conseguir um par. Por outro lado, vejo homens também interessantes, capazes, com autonomia, igualmente realizados no campo profissional, com medo de relacionarem-se, inseguros para assumir qualquer compromisso afetivo.

O que tenho visto são mulheres desconhecendo sua própria natureza, trocando a fragilidade que lhes é própria pela idéia errônea de fraqueza e poder. Somos mulheres poderosas, sim! Simplesmente pelo fato de sermos mulheres... Especialmente diferentes e dotadas de particularidades únicas suficientemente capazes de encantar um homem. Por que estamos confundindo tanto os papéis, os lugares? Observa-se uma conjuntura conflituosa, uma cultura que "aparenta" exaltar a liberdade da mulher, do seu prazer, mas que, ao mesmo tempo, nos prende nas amarras da ditadura da beleza, expondo os nossos corpos em rótulos de garrafas e estampas de qualquer produto muitas vezes ratificando a manutenção da condição servil feminina que tanto alegamos não suportar.

Será que o controle ainda não continua? Infelizmente, as identidades são construídas no interior das relações de poder... Estamos servindo a quem quando lutamos por uma igualdade que não nos deixa livres de verdade, com autonomia para "ser"? Ser mulher pode ser maravilhoso quando aceitamos nossa subjetividade, nosso "ser" e permanecendo fortes... Um "ser" forte, capaz de gerar, parir, cuidar, gozar, trabalhar, amar e lutar para continuar feminina, mulher, femininamente forte...

Cristina Hahn, psicóloga e sexóloga clínica, colabora às terças-feiras.

Jazz à la carte

Pablo Capistrano
www.pablocapistrano.com.br

Outro dia, voltando para casa após um dia desgastante de labuta docente na Zona Norte de Natal, enquanto cruzava um fim de tarde pela Ponte Newton Navarro, ouvi no rádio a propaganda de um restaurante no terceiro piso de um famoso shopping da cidade.

Ela, a propaganda, me prometia um fim de tarde relaxante, em meio a degustação de vinhos e queijos, embalada pela trilha sonora do "mais puro Jazz". Se antes o Jazz era ligado, no Brasil, as recepções oficiais, a recepção das clinicas de cirurgia plástica ou aos elevadores de prédios comerciais, hoje, ele ganha, nos salões dos shoppings insuspeitas correlações culinárias.

Na verdade, parece que há, no Brasil, certo despeito nacionalista que faz do Jazz um assunto muitas vezes relegado a uma condição de reverência inofensiva nas rodas dos aficionados por música. Deixamos o Jazz a uma distância segura, no pedestal das unanimidades inócuas. Preferimos elogia-lo a ouvi-lo, reconhece-lo a estuda-lo. Talvez haja algum ranço nacionalista nessa postura.

Em 1929, após uma excursão pela Europa e com uma formação debanjo, piano, sax, trombone e trumpete; Donga e Pixinguinha receberam uma dura resenha do crítico musical Cruz Cordeiro na revista "Phono Arte". Diz o especialista: "parece que nosso popular compositor anda sendo influenciado pela música de jazz. É o que temos notado, desde algum tempo e mais uma vez, neste seu choro, cuja introdução é um verdadeiro fox-trot e que, no seu decorrer, apresenta combinações de pura música yankee. Não nos agradou".

Hoje, degustamos o Jazz como sinônimo de uma sofisticação e como elemento de uma marca social que nos afasta dos pagodeiros, dos forrozeiros, dos regueiros, das modas de viola sertaneja e muitas vezes não nos damos conta de suas origens promiscuas, na zona do baixo meretrício de Nova Orleans, em um ambiente cercado de marginais, prostitutas, traficantes e delinquentes de toda ordem.

O que hoje é sinal de bom gosto, um dia, como o samba de antes e o funk de hoje, foi sinônimo de decadência musical, de mal gosto estético e de decadência social.

Em seu Ensaio sobre a música brasileira Mario de Andrade faz uma observação, ao falar sobre o samba de João da Gente "Aruê de Chango" de que "os processos de jazz estão se infiltrando no Maxixe...".

Mario, como muitos outros intelectuais brasileiros pensou um projeto político onde a música teria um papel fundamental na construção de uma identidade nacional. Apesar desse nacionalismo sintomático, ele não parece chorar pela "descaracterização" do autentico Maxixe pela influência do jazz. Ele reconhece que "os antepassados coincidem".

Algo que Cruz Cordeiro, por inaptidão ou ideologia não conseguiu ouvir na música de Pixinguinha. A proposito... sabe qual era a música que o renomado crítico musical da Phono Arte não se agradou?

A música era "Carinhoso".

Precisa dizer mais alguma coisa?

Pablo Capistrano, escritor, professor de filosofia IFRN, colabora às terças-feiras.

Lembramos que o conteúdo dos artigos remetidos ao Diário de Natal é de inteira responsabilidade de seus autores.

DIÁRIO DE NATAL *na história*

HÁ 63 ANOS

Domingo, 6 de Março de 1949

Um gigantesco avião B-50 da Força Aérea Norte-americana completou o primeiro voo sem etapas ao redor do mundo que já registrou a história. O voo foi feito em 94 horas exatas. O B-50, um modelo aperfeiçoado das famosas fortalezas B-29 da guerra, decolou da Base Aérea do Exército em Carswellen (Fort Worth), no sábado, dia 26 de fevereiro, às 12,21 horas da tarde (hora de Nova York). Aterrissou no dia 3 de março, na mesma base, às 10,21 da manhã. O avião com a sua tripulação de 14 homens mantiveram uma velocidade média de mais de 400 quilômetros por hora, durante os 37.523 quilômetros voados.

HÁ 60 ANOS

Quinta, 6 de Março de 1952

O governador Sílvio Piza Pedroza irá as cidades de Florânia, onde assistirá a inauguração do Grupo Escolar recentemente terminado e a Santana do Matos, onde inaugurará os açudes Santana e Caldeirões, construídos como obra de emergência no ano passado, além de várias estradas. Os açudes construídos resolverão o problema do fornecimento de água para a classe pobre da cidade.

HÁ 58 ANOS

Sábado, 06 de Março de 1954

Foi inaugurado solenemente hoje o novo e imponente edifício da Escola Doméstica de Natal, no bairro do Tirol. Logo pela manhã houve missa e benção dos anéis das novas Donas de Casa na Catedral. Após a missa será inaugurada oficialmente as novas instalações da Escola com a benção do prédio pelo reverendíssimo Dom Marcolino de Souza Dantas, Arcebispo de Natal. À noite realizar-se-á a entrega dos Diplomas as Donas de Casa de 1955. Amanhã as novas instalações da Escola Doméstica estarão facultadas à visitação pública.

HÁ 31 ANOS

Sexta, 6 de Março de 1981

José Vilarim Neto, conhecido como o "monstro de Capim Macio", autor de uma chacina em que liquidou a vida de quatro pessoas, voltou a ser condenado, pelo Tribunal do Júri, no mais longo julgamento do atual período de reuniões, a penas que totalizam 104 anos, anteriormente condenado a 134 anos. Os jurados recusaram as teses da defesa: negação de autoria, desclassificação dos delitos para latrocínio e insanidade mental. O júri foi presidido pela juíza Gilka de Medeiros Farkatt.

HÁ 24 ANOS

Domingo, 6 de Março de 1988

Depois de alguns meses de enfermidade, faleceu ontem, em sua residência o ex-prefeito de Natal Wilson de Oliveira Miranda, aos 67 anos e que nos últimos anos já estava aposentado como professor fundador da antiga Faculdade de Engenharia. Wilson Miranda foi prefeito de Natal no período de 1954 a 1956, durante o governo de Sílvio Pedroza.

Labim/UFRN

classificados

PARA ANUNCIAR LIGUE: 4009-0200

1.1 Areia Preta

1 IMÓVEIS Compra e Venda

1.1 Apartamento Areia Preta

2 QUARTOS

PERES & PERES IMÓVEIS - C.1607. F.4006-0207. Apto beira-mar, com 2/4 + dep de empregada, andar alto, aprox 80m2.R$ 250mil. AV-00599

3 QUARTOS

CAIO FERNANDES - C.1191. F.4008-0001. Plantão sáb/dom/feriados das 8 as 17 hs. www.caiofernandes.com.br. Apto novo, c/var gourmet, 250m2, 3 sts + dep, sl p/3 amb, lavabo, coz, ár serv, 4 vgs gar, ár lazer. R$ 850 mil. Negocia. APV.21200.

4 QUARTOS ou +

PERES & PERES IMÓVEIS - C.1607. F.4006-0207. Apto tot decorado e ambientado, vista p/mar, 4/4 snd 3 ste c/ closet e arms, salas visita/estar e jantar, var, copa/coz c/ arm, dep emp, wc e ár serv, lavand, desp, 3 vg gar, ld somb, ár lzer comp c/ sauna med 180m2, R$ 880 mil. APC-000307/11

Barro Vermelho

2 QUARTOS

CAIO FERNANDES - C.1191. F.4008-0001. Plantão sáb/dom/feriados das 8 as 17 hs. www.caiofernandes.com.br. Apto c/ 56m2, boa localiz, 2/4 sdo 1 ste, sla p/ 2 amb, wc, coz, ar de serv, 1vga gar, ar de lazer. Apenas R$ 170mil. A vista ou financiado. APV20101

3 QUARTOS

PERES & PERES IMÓVEIS - C.1607. F.4006-0207. 2/4 sdo 1 ste, sla, coz, pisc, 1 gar, 2 elev, slao fest, 56m2. R$ 170 mil. AV 02063

PERES & PERES IMÓVEIS - C.1607. F.4006-0207. Cond Orion 3/4 snd 1 suit, 86m2, elev, arms, bonito apto 2 vag gar R$ 260 mil. AV-02267.

PADRÃO IMÓVEIS - C.1454. F:3606-4000. Sl p/ 2ambs, 3/4 sdo 1ste, copa/coz, nasc, churrasq, pisc, sl fest, 2vgs. R$ 300mil. AP02372

4 QUARTOS ou +

CAIO FERNANDES - C.1191. F.4008-0001. Plantão sáb/dom/feriados das 8 as 17 hs. www.caiofernandes.com.br. Bom Apto 230m2, 4/4 sd 2 sts + dep, 2 sls, wc, coz c/arm, 2 vgs, ár lazer. R$ 650 mil. á vista ou Financ. APV 20817.

Candelária

2 QUARTOS

PADRÃO IMÓVEIS - C.1454. F:3606-4000. Sl p/ 2 ambs, var, 2/4, wc, coz, dep comp, nasc, gar. R$ 140mil. AP02344

IMOBILIÁRIA CAIO FERNANDES
DESDE 1992 I CRECI-RN 1191/J
Fone - 4008-0001

1.1 Candelária

CAIO FERNANDES - C.1191. F.4008-0001. Plantão sáb/dom/feriados das 8 as 17 hs. www.caiofernandes.com.br. apto em ótima localiz, 56m2, 2/4 sdo 1ste, sla para 2amb, coz c/ armar, ar de serviço, 1vga de gar, exc ar de lazer. R$ 220 mil. a vista ou CEF. mediante sinal. APV20971

CAIO FERNANDES - C.1191. F.4008-0001. Plantão sáb/dom/feriados das 8 as 17 hs. www.caiofernandes.com.br. Ótimo apto, exc localiz, c/ 2/4 sdo 1 ste, sla p/ 2amb, coz, 1vg gar, ótima ar de lazer. R$ 180mil. A vista ou financiado. APV20936

CAIO FERNANDES - C.1191. F.4008-0001. Plantão sáb/dom/feriados das 8 as 17 hs. www.caiofernandes.com.br. Apto semi-novo, c/ 56m2, c/ 2/4 sd 1ste, sla p/ 2amb, wc, coz, ar de serv, 1vga de gar, ar de lazer. R$ 175mil. A vista ou financiado. APV20913

3 QUARTOS

B. LATINO 3/4, dep, ref.165 mil. 9109.4472/9902.4461/3206.6327

4 QUARTOS ou +

PERES & PERES IMÓVEIS - C.1607. F.4006-0207. Apto., quitado, reformado, 4/4 snd 2 ste, closet, var, sls estar/visita, dep emp, ár. serv, 2 elev, 2 unid p/ and, ár. lzer comp, 3 vag ga, piso em porcelanato med 144m2 R$ 480 mil. APC.000231/11

PERES & PERES IMÓVEIS - C.1607. F.4006-0207. Solar Paradizo ótm apto 4 suit + escrit, 3 vag, ár lazer comp, ld somb, 296m2 , 1 por andar R$ 750 mil. AV-02216.

PADRÃO IMÓVEIS - C.1454. F:3606-4000. Sl p/ 2 ambs, var, 4sts, closet, copa/coz, dep comp, nasc, pisc, playgr, qdr, poliesp, sl fest, 2vgs. R$ 770mil.AP02360

CAIO FERNANDES - C.1191. F.4008-0001. Plantão sáb/dom/feriados das 8 as 17 hs. www.caiofernandes.com.br. Bom apto c/ 260m2, 4stes + dep, sla p/ 4amb, coz com arm, ar de serviço, 3vgs de gar, ar de lazer. R$ 750mil. A vista ou financiamento. APV20461

CAIO FERNANDES - C.1191. F.4008-0001. Plantão sáb/dom/feriados das 8 as 17 hs. Apto bom, no Bairro Latino, reform, 90m2, 3/4 + dep, sl p/2 amb, coz, ár serv, 1 vg gar, ár ótim localiz. R$ 175 mil. á vista ou CEF. APV. 20894. www.caiofernandes.com.br

Capim Macio

1 QUARTO

PX ROBERTO FREIRE 1/4,sl em L, coz, wc, garagem. R$ 150 mil. F:(84)8859-7442/9172-2026.

2 QUARTOS

PADRÃO IMÓVEIS - C.1454. F:3606-4000.Sl p/ ambs, 2/4 sdom 1ste, copa/coz, nasc, playg, qdr poliesp, sl fest, gar. R$ 170mil. AP02381

CAIO FERNANDES - C.1191. F.4008-0001. Plantão sáb/dom/feriados das 8 as 17 hs. www.caiofernandes.com.br. apto c/ 70m2, 2/4 sdo 1ste, sla para 2amb, wc coz com armar, ar de serviço, 1vga de gar, ar de lazer. Apenas R$ 185mil. A vista ou financiado. APV 20784

CAIO FERNANDES - C.1191. F.4008-0001. Plantão sáb/dom/feriados das 8 as 17 hs. www.caiofernandes.com.br. Bom apto, com 52m2m 2/4 sdo 1ste, sla p/ 2amb, coz amer, wc, ar de serviço, 1vga gar, ar de lazer. R$ 180mil. A vista ou financiado. APV 20943

CAIO FERNANDES - C.1191. F.4008-0001. Plantão sáb/dom/feriados das 8 as 17 hs. www.caiofernandes.com.br. Bom apto, com 228m2, 3stes + dep, 4slas, coz c/ armar, ar de serviço, 2vgs gar, ar de lazer. R$ 550mil. a vista ou financiado. APV 20820

CAIO FERNANDES - C.1191. F.4008-0001. Plantão sáb/dom/feriados das 8 as 17 hs. www.caiofernandes.com.br. Apto com entrega 30 dez, 57m2, 2/4 sdo 1ste, sla p/ 2amb, wc, coz, ar de serv, 1vga gar. R$ 228mil. A vista ou repasse. APV 20778

1.1 Capim Macio

3 QUARTOS

PERES & PERES IMÓVEIS - C.1607. F.4006-0207. Apto c/ 96m2, 3/4 snd 1 suit + dep emp, árm em todos cômodos. Área lzer comp, 2 vag. Pode ser financ. R$ 290 mil. AV.02277.

PADRÃO IMÓVEIS - C.1454. F:3606-4000. Sl p/ 2 ambs, 3/4 sdo 1 ste, closet, hidro, copa/coz, dep comp, nasc, churrasq, pisc, play, qdr poliesp, sl fest, 2vgs. R$ 380mil. AP02356

CAIO FERNANDES - C.1191. F.4008-0001. Plantão sáb/dom/feriados das 8 as 17 hs. www.caiofernandes.com.br. apto c/ 157m2, 3/4 sdo 1 ste, sla p/ 3amb, coz c/ armar, ar de serviço, 2vgs de gar, ar de lazer. R$ 440mil. a vista ou financiado. APV 20819

4 QUARTOS ou +

REPASSE DE AP Cond. Saint Charbel, com 4 quartos sendo 3 suítes; entrega em 2014. Fone: 9950.9271.

Cidade da Esperança

2 QUARTOS

REPASSO APTO C/ 2/4 C/ 1 STE Med 52,72 m , lado sombra, c/ vg EXTRA de gar. COBERTA, Torre c/ dois elev. sal, coz, Br serv, wc soc, var, Br de lazer comp. Próx. a Petrobrás. PODE SER FINANCIADO PELO MC MV. F: 9403-9742/8881-0821/9627-6827

CAIO FERNANDES - C.1191. F.4008-0001. Plantão sáb/dom/feriados das 8 as 17 hs. www.caiofernandes.com.br. .Bom apto, 57m2, 2/4, sl p/ 2 amb, wc, coz, 1vg gar, ár. lzer R$ 100 mil. à vista. APV 19918.

Cidade Satélite

2 QUARTOS

CAIO FERNANDES - C.1191. F.4008-0001. Plantão sáb/dom/feriados das 8 as 17 hs. www.caiofernandes.com.br. Bom apto, c/ 50m2, 2/4, sla p/ 2amb, wc, coz c/ armar, 1vga de gar, ar de lazer. R$ 90mil. A vista. APV21.110.

CAIO FERNANDES - C.1191. F.4008-0001. Plantão sáb/dom/feriados das 8 as 17 hs. www.caiofernandes.com.br. Apto c/ 2/4 sdo 1ste, sla, coz, wc, 1vga de gar, ar de lazer. a vista. R$ 180mil. APV20898

Cidade Verde

3 QUARTOS

CAIO FERNANDES - C.1191. F.4008-0001. Plantão sáb/dom/feriados das 8 as 17 hs. www.caiofernandes.com.br. Apto c/ 3/4 sdo 1ste + dep, sla p/ 2amb, wc, coz c/ armar, ar de serv, 1vgs gar, ótima ar de lazer. apenas R$ 240mil. a vista. APV20836

Dix-Sept Rosado

3 QUARTOS

PERES & PERES IMÓVEIS - C.1607. F.4006-0207. .Torres Amintas Barros c/ 3 suit snd 1 reversível, demais depend, novo, 2 vag gar, exc área lzer R$ 280 mil. AV.02261.

Emaús

2 QUARTOS

CAIO FERNANDES - C.1191. F.4008-0001. Plantão sáb/dom/feriado das 8 as 17 hs. www.caiofernandes.com.br. Ótimo apto, c/ 2/4 sdo 1ste, sla p/ 2amb, wc, coz, ar de serviço, 1vga gar, ar de lazer. R$ 130mil. A vista. APV21157

1.1 Lagoa Nova

Lagoa Nova

2 QUARTOS

PERES & PERES IMÓVEIS - C.1607. F.4006-0207. Apto., c/ 2 suit c/ arm, sl estar, var, coz americ c/ arm e banc em granito, ár. serv, ld sombra, 1 vg gar, ár. lzer, med 56m2 R$ 200 mil. APC. 000266/11

PERES & PERES IMÓVEIS - C.1607. F.4006-0207. Plano 100 da Rui Barbosa todo reformado pso porcelanatao, sl g, 2/4, sl ampliada, 2 vag gar, R$ 200 mil AV.02296.

PADRÃO IMÓVEIS - C.1454. F:3606-4000. Sl, p/ 2ambs, var, 2/4 sdo 1ste, closet, mobil, copa/coz, nasc, playgr, 2vgs. R$ 180mil. AP02382

CAIO FERNANDES - C.1191. F.4008-0001. Plantão sáb/dom/feriados das 8 as 17 hs. www.caiofernandes.com.br. Apto novo, 56m2, 2/4 sdo 1 ste, sla p/ 2amb, wc, coz, ar de serviço, ar de lazer, 1vga gar. R$ 210mil. A vista. APV20964

CAIO FERNANDES - C.1191. F.4008-0001. Plantão sáb/dom/feriados das 8 as 17 hs. www.caiofernandes.com.br. Apto em ótima localiz, 58m2, 2/4 sdo 1ste, sla p/ 2amb, coz c/ armar, 1vga de gar, ar de lazer. R$ 240mil. A vista ou financiado. APV20947

CAIO FERNANDES - C.1191. F.4008-0001. Plantão sáb/dom/feriados das 8 as 17 hs. www.caiofernandes.com.br. Apto em ótima localiz, 60m2, 2stes, sla p/ 2amb, wc, coz, 1vga gar, ar de lazer. A vista. R$ 170mil. APV20889

CAIO FERNANDES - C.1191. F.4008-0001. Plantão sáb/dom/feriados das 8 as 17 hs. www.caiofernandes.com.br. Bom apto, com 2/4 + dep, sla p/ 2amb, coz, ar de serviço, 1vga gar. R$ 155mil. A vista ou CEF. APV 20904

3 QUARTOS

TEC IMOBILIÁRIA - C.1718. F.9981-0538. Apto no Edf. D AntÔnio, 2/4 + 1 reversível: com pisc. R$ 140 mil. (Próx da UFRN).

PERES & PERES IMÓVEIS - C.1607. F.4006-0207. Cond Ilha de Vera Cruz 3/4 snd 3 suit, 1 reversível, 2 vag gar, exc área lzer, demais dep sombra, vista p/ o pq das dunas R$ 470 mil. APC-000178/11

PERES & PERES IMÓVEIS - C.1607. F.4006-0207. Apto c/ 3 ste c/ arms, sl, var, copa/coz c/ arm, dep emp, wc e ár. serv, 2 vag gar, ld somb, med 106m2 R$ 330 mil. APC-000168/11

CAIO FERNANDES - C.1191. F.4008-0001. Plantão sáb/dom/feriados das 8 as 17 hs. www.caiofernandes.com.br.ótimo apto, novo com 133m2, 3stes c/ closet + dep, sla p/ 2 amb, var gourmet, coz, ar de serv, 2vgs gar, ótima ar de lazer. Exc localiz. Por R$ 530mil. E ainda pode ser financiado. APV21065

PADRÃO IMÓVEIS - C.1454. F:3606-4000. 1sl, var, 2/4 sdo 1 ste, coz c/ armar, nasc. R$ 200mil. AP02338

CAIO FERNANDES - C.1191. F.4008-0001. Plantão sáb/dom/feriados das 8 as 17 hs. www.caiofernandes.com.br.repasse Smile, c/ 3/4 sd 1 ste + dep, sla p/2 ambs, wc, coz, ár. serv, 2 vgs, excel ár. lzer, repasse apenas R$ 85 mil + saldo devedor. APV 20651

CAIO FERNANDES - C.1191. F.4008-0001. Plantão sáb/dom/feriados das 8 as 17 hs. www.caiofernandes.com.br.apto em exc localiz, 186m2, 3stes + dep, sla, coz, 2vgs de gar. Por apenas R$ 600mil. A vista ou CEF. APV20903

CAIO FERNANDES - C.1191. F.4008-0001. Plantão sáb/dom/feriados das 8 as 17 hs. www.caiofernandes.com.br. Apto em exc localiz, 3stes + dep, sla p/ 3amb, wc, coz, 2vgs gar, ar de lazer. R$ 500mil. A vista. APV20868

CAIO FERNANDES - C.1191. F.4008-0001. Plantão sáb/dom/feriados das 8 as 17 hs. www.caiofernandes.com.br. Bom apto c/ 100m2, 3/4 sdo 2stes + dep, sla p/ 2amb, wc, coz com armar, 2vgs de gar. Ótima localiz. R$ 325mil. A vista ou financiado. APV 20906

1.1 Morro Branco

Morro Branco

2 QUARTOS

PERES & PERES IMÓVEIS - C.1607. F.4006-0207. Apto. em ótm loc 2/4 snd 1 suit, ár. lzer, 56m2, R$ 160 mil. AV-02201.

PADRÃO IMÓVEIS - C.1454. F:3606-4000. Sl p/ 2ambs, var, 2/4 sdo 1ste, copa/coz, nasc, ar lazer complet, gar. R$220mil. AP02365

CAIO FERNANDES - C.1191. F.4008-0001. Plantão sáb/dom/feriados das 8 as 17 hs. www.caiofernandes.com.br. Bom apto, 80m2, 2/4 snd 1 ste, sl lp/ 2 amb, wc, coz c/ arm, ár serv, 2 vg gar R$ 330 mil à vista ou CEF. APV. 19702.

3 QUARTOS

CAIO FERNANDES - C.1191. F.4008-0001. Plantão sáb/dom/feriados das 8 as 17 hs. www.caiofernandes.com.br. ótm apto c/ 80m2, sl p/2 ambs, wc, coz, ár serv, 2 vg gar, ár lzer R$ 250 mil à vista ou CEF. APV.21156

Neópolis

2 QUARTOS

CAIO FERNANDES - C.1191. F.4008-0001. Plantão sáb/dom/feriados das 8 as 17 hs. www.caiofernandes.com.br. Apto novo, 57m2, 2/4 sdo 1ste, sla p/ 2amb, wc, coz, ar de serv, 1vga de gar, ótima ar de lazer. Apenas R$ 180mil. à vista. APV21089

CAIO FERNANDES - C.1191. F.4008-0001. Plantão sáb/dom/feriados das 8 as 17 hs. www.caiofernandes.com.br. Bom apto, c/ 67m2, 2/4 sdo 1ste, sla, wc, coz c/ armar, ar de serviço, 1vga de gar. R$ 110mil. A vista ou financiado. APV20950

3 QUARTOS

PERES & PERES IMÓVEIS - C.1607. F.4006-0207. Apto, novo, ao lado do Makro andar alto, ár. lzer comp, vista p/ pq das dunas, 3/4 snd 1 suit, dep emp, escrit, 2 vag gar R$ 330 mil aceita proposta. AV-02103

PADRÃO IMÓVEIS - C.1454. F:3606-4000. Sl p/2 amb, 2/4 snd 1 ste, wc soc, coz, gar. R$ 120 mil. AP01783

CAIO FERNANDES - C.1191. F.4008-0001. Plantão sáb/dom/feriados das 8 as 17 hs. www.caiofernandes.com.br. Bom Apto 3/4 snd 1 suit + dep, sl p/ 2 amb, wc, coz, ár serv, 1 vg gar, ár. lzer R$ 190 mil a vista ou financiad. APV.20743

Nova Descoberta

2 QUARTOS

CAIO FERNANDES - C.1191. F.4008-0001. Plantão sáb/dom/feriados das 8 as 17 hs. www.caiofernandes.com.br. Bom apto, 78M2, 2/4 snd 1 ste, sl p/ 2 amb, coz, ár serv, 1vga gar. Apenas R$ 140 mil à vista ou financ. APV. 21153

3 QUARTOS

CAIO FERNANDES - C.1191. F.4008-0001. Plantão sáb/dom/feriados das 8 as 17 hs. www.caiofernandes.com.br. Bom apto, 78M2, 3/4 snd 1 ste, sl p/ 2 amb, coz, ár serv, Apenas R$ 120 mil analiza proposta. APV.21145

Nova Parnamirim

2 QUARTOS

PERES & PERES IMÓVEIS - C.1607. F.4006-0207. apto com 2/4, sdo 1 ste, slas visita/jantar, var, coz, de de empreg, wc e ar de serv, 2vgs de gar, ar de lazer, 2 elev, 4und por andar, com 70m2, valor R$ 165mil. APC239/11

1.1 Nova Parnamirim

PERES & PERES IMÓVEIS - C.1607. F.4006-0207. Apto novo, c/3/4 s/1 ste, 1 vg de gar, ótimo acabamento, med. 77,50m2, R$ 140 mil. APC.0000233/11.

PADRÃO IMÓVEIS - C.1454. F:3606-4000. Sl, p/ 2ambs, 2/4, wc, coz, nasc, pt elet, gar. R$ 110mil. AP02350

CAIO FERNANDES - C.1191. F.4008-0001. Plantão sáb/dom/feriados das 8 as 17 hs. www.caiofernandes.com.br. Apto novo, c/ 77m2, 2/4 snd 1 ste, sl p/ 2 amb, coz, ár serv, 1 vg gar, ár lazer, R$ 185 mil à vista. APV. 21026

CAIO FERNANDES - C.1191. F.4008-0001. Plantão sáb/dom/feriados das 8 as 17 hs. www.caiofernandes.com.br - Apto com 58m2, 2/4, sla p/ 2amb, coz, ar de serviço, ar de lazer, 1vga gar. R$ 98mil. A vista ou financiado. APV 20974

CAIO FERNANDES - C.1191. F.4008-0001. Plantão sáb/dom/feriados das 8 as 17 hs. www.caiofernandes.com.br. Apto em boa localiz, c/3/4 sd 1 ste, sl p/2 amb, wc, coz c/arm, ár serv, 1 vg gar. R$ 115 mil. á vista. APV. 21168.

3 QUARTOS

PERES & PERES IMÓVEIS - C.1607. F.4006-0207. Apto c/3/4 sdo 1 ste, sls, vicita/estar, coz, lavanderia, ld sombra, 1 vg de gar, 02 elev, 75m2, R$ 170 mil. APC. 000427/11

PADRÃO IMÓVEIS - C.1454. F:3606-4000. Sl p/ 2ambs, var, 3/4 sdo 1ste, coz, nasc, centr gás, churrasq, pisc, sl fest, gar. R$ 180mil. AP02374

CAIO FERNANDES - C.1191. F.4008-0001. Plantão sáb/dom/feriados das 8 as 17 hs. www.caiofernandes.com.br - apto c/ 3/4 sd 1 ste, sl p/2 amb, var, wc, coz, ár serv, 2 vgs gar, ár lazer. R$ 140 mil. á vista ou Financ. APV. 21066

CAIO FERNANDES - C.1191. F.4008-0001. Plantão sáb/dom/feriados das 8 as 17 hs. www.caiofernandes.com.br - apto c/ 75 m2, 3/4 snd 1 ste, s p/ 2 amb, coz, ár serv, ar. lzer, 2 vg gar, á.lazer. áR$175 mil à vista. APV.20966

CAIO FERNANDES - C.1191. F.4008-0001. Plantão sáb/dom/feriados das 8 as 17 hs. www.caiofernandes.com.br - apto novo, 3/4 snd 1 ste, s p/ 2 amb, coz, ár serv, 1 vg gar,áR$ 145 mil à vista/ CEF. APV.20901

Petrópolis

2 QUARTOS

ESCRIT.IMOB.CARLOS CUNHA C.1073.F.:3211-3252/4646. 1 ste c/arm, escrit, var, pisc, sl fest, gar, portão elet. R$ 160 mil (quitado)

CAIO FERNANDES - C.1191. F.4008-0001. Plantão sáb/dom/feriados das 8 as 17 hs. www.caiofernandes.com.br. Apto ótma localiz, 55m2, 2/4 sndo, sl p/2 ambs, wc, coz, ár serv, 1 vg gar, ár de lzer. Por apenas R$ 245 mil a vista ou financiado. APV.21061.

3 QUARTOS

CRECI 3061 Fones: 9982.2442/8847.0212/9982.1140. Apto. 3 suítes sendo 2 de 30m2, 3 vagas garagem grandes, 1 por andar, todo c/granito italiano, armários, central de ar, 270m2, sla p/4 ambs, área lazer completa e equipada. Direto com o proprietário

ESCRIT.IMOB.CARLOS CUNHA C.1073.F.:3211-3252/4646.3/4 (sdo 1 st), Sl em "L", coz, dep. compl, var, escrit, 3 elev, gar p/2 autos. R$ 350 mil (quitado)

PERES & PERES IMÓVEIS - C.1607. F.4006-0207 Amplo apto vista p/ mar, 240m2, 3 ste (1 master) ampla sl p/ 3 amb, escrit (reversível) coz/copa c/ arms, dep emp comp, ár serv, var c/vista p/ mar, rio potengi e ponte nova, piso granito verde ubatuba, sancas em gesso, arms emb em exc estado, 3 vg gar no pilotis. Exc loc R$ 900 mil.APC-0000303/11

1.1 Petrópolis

PERES & PERES IMÓVEIS - C.1607. F.4006-0207. Apto, excel bem conserv, 3/4 s/1 ste, c/closet e arm, sl visita/jantar, var, coz c/arm, 2 elev, 2 unidades p/andar, dep em, wc, ár serv, lado sombra, med 125 m2. R$ 320 mil. ac proposta. APC.0000226/11.

EDIF. LUCIANO BARROS 3/4 (sendo 01 suíte), wc soc, lavabo, dep. emp, 2 sls, escrit, coz., c/reformas. 8800.0664 c/propriet.

CAIO FERNANDES - C.1191. F.4008-0001. Plantão sáb/dom/feriados das 8 as 17 hs. www.caiofernandes.com.br. Bom apto 120m2, 3/4 sndo 1 ste + dep emp, sl p/2 ambs, coz, ár serv, 2 vg gar, sl fest, R$ 490 mil a vista ou financiado. APV.20942.

4 QUARTOS ou +

CAIO FERNANDES - C.1191. F.4008-0001. Plantão sáb/dom/feriados das 8 as 17 hs. www.caiofernandes.com.br. Bom apto, 140m2, 4/4 sndo 2 sts, sl p/2 ambs, coz, ár serv, 1 vg gar, R$ 320 mil a vista. APV.20830

Planalto

2 QUARTOS

CAIO FERNANDES - C.1191. F.4008-0001. Plantão sáb/dom/feriados das 8 as 17 hs. www.caiofernandes.com.br. Bom apto, 50m2, 2/4, sl p/2 amb, wc, coz, ár serv, 1 vg gar.Apenas R$ 90 mil. a vista ou CEF APV 19829

Ponta Negra

1 QUARTO

CAIO FERNANDES - C.1191. F.4008-0001. Plantão sáb/dom/feriados das 8 as 17 hs. www.caiofernandes.com.br. Apto 40m2, bonita vista, 1/4, sl, wc, ár.serv, 1vg gar, r.lazer. Apenas R$ 140 mil a vista. APV.20970

2 QUARTOS

PADRÃO IMÓVEIS - C.1454. F:3606-4000. 1 sl p/2 ambs, 2/4 snd 1ste, coz, lavabo, poente, sist seg, R4 700 mil. AP01096.

CAIO FERNANDES - C.1191. F.4008-0001. Plantão sáb/dom/feriados das 8 as 17 hs. www.caiofernandes.com.br. Exc apto 58m2, 2/4 sd 1 st, sl p/2ambs, wc, coz c/arm, ár.lazer. Apenas R$ 280 mil a vista. APV.20978

CAIO FERNANDES - C.1191. F.4008-0001. Plantão sáb/dom/feriados das 8 as 17 hs. www.caiofernandes.com.br. Apto, 2/4 sd 1 ste, sl p/ 2ambs, coz, wc, R$ 200 mil a vista. APV.20871

3 QUARTOS

PADRÃO IMÓVEIS - C.1454. F:3606-4000. Sl p/2 ambs, var, 3/4 snd 1ste, copa/coz, nasc, 2vgs, R$ 260 mil. AP02276

CAIO FERNANDES - C.1191. F.4008-0001. Plantão sáb/dom/feriados das 8 as 17 hs. www.caiofernandes.com.br. Ótimo apto, 3/4 sd 1 ste + dep, sl p/2ambs, var, coz, wc, ár serv,ár lazer. Por apenas R$ 290 mil. Analisa proposta. APV.20980

CAIO FERNANDES - C.1191. F.4008-0001. Plantão sáb/dom/feriados das 8 as 17 hs. www.caiofernandes.com.br. Apto 94m2, 3/4 sd 1 ste, sl p/ 2ambs, wc, coz c/arm, 2vg gar, r.lazer. R$ 260 mil a vista ou financiado. APV. 20937

Praias

3 QUARTOS

PADRÃO IMÓVEIS - C.1454. F:3606-4000. Imperdível! Belissimo apto no cond Porto Brasil com 3/4 sdo 1 ste master, todos com armar, closet, sl ampla, coz c/ armar, dep comp, ar de serv, 2vgs, vista panorâmica para o mar e ar de lazer completa. R$ 780mil. F:9608-0000

1.1 Tirol

Tirol

2 QUARTOS

PERES & PERES IMÓVEIS - C.1607. F.4006-0207. Apto c/ 2/4 snd 1 suite, coz, ár serv ár. lazer med 55m2, ótm loc, R$ 200 mil. APC-0000330/11

CAIO FERNANDES - C.1191. F.4008-0001. Plantão sáb/dom/feriados das 8 as 17 hs. www.caiofernandes.com.br. Bom apto c/54m2, 2/4 sd 1 ste, sl p/2 amb, coz, wc, ár serv, 1 vg gar, ár lazer. Por apenas R$ 220 mil á vista. APV.20961

CAIO FERNANDES - C.1191. F.4008-0001. Plantão sáb/dom/feriados das 8 as 17 hs. www.caiofernandes.com.br. Bom apto c/90m2, 2/4 sd 1 ste, sl p/2 amb, wc, coz, ár serv, 1 vg gar, Apenas R$ 200 mil á vista ou financiado. APV.20866

CAIO FERNANDES - C.1191. F.4008-0001. Plantão sáb/dom/feriados das 8 as 17 hs. www.caiofernandes.com.br. Bom apto c/57m2, 2/4 sd 1 ste, sl p/2 amb, coz, wc, ár serv, 1 vg gar, Apenas R$ 240 mil á vista. APV.20958

3 QUARTOS

PADRÃO IMÓVEIS - C.1454. F:3606-4000. sl p/2 ambs, 3sts, copa/coz, dep.comp, nasc, 2vgs, R$ 460 mil. AP02311

1.2 Casa

Alecrim

4 QUARTOS ou +

PERES & PERES IMÓVEIS - C.1607. F.4006-0207. Excel. casa c/6/4 sd 3 sts, copa/coz c/arm, ár serv, wc, 2 sl, var, 2 gar. R$ 220 mil ac proposta. CV-02223.

Barro Vermelho

3 QUARTOS

CAIO FERNANDES - C.1191. F.4008-0001. Plantão sáb/dom/feriados das 8 as 17 hs. Csa bem localiz, ter 10x27, 3/4 sd 1 ste + dep, sl p/2 amb, wc, coz, ár serv, dep emp, 2 vgs gar. R$ 290 mil. á vista ou CEF. CAV 20497 .www.caiofernandes.com.br

4 QUARTOS ou +

CAIO FERNANDES - C.1191. F.4008-0001. Plantão sáb/dom/feriados das 8 as 17 hs. Casa bem localiz, 4/4 sdo 1ste+dep, 2slas, wc, coz c/ armar, ar de serv, 2vgs gar. Por apenas R$ 330mil. vista ou CEF. CAV 21229 .www.caiofernandes.com.br

CAIO FERNANDES - C.1191. F.4008-0001. Plantão sáb/dom/feriados das 8 as 17 hs. Csa bem localiz, 4/4, 2 sls, wc, coz, ár serv, 1 vg gar cob, R$ 230 mil á vista ou CEF. CAV 20620 .www.caiofernandes.com.br

Candelária

2 QUARTOS

CAIO FERNANDES - C.1191. F.4008-0001. Plantão sáb/dom/feriados das 8 as 17 hs. casa em exc localiz, sdo 2stes + dep, sla p/ 3amb, wc, coz c/ armar, ar de serv, 3vgs de gar. ótimo p/ comercio. Por apenas R$ 400 mil a vista ou CEF. CAV21207www.caiofernandes.com.br

IMOBILIÁRIA CAIO FERNANDES
DESDE 1992 I CRECI-RN 1191/J
Fone - 4008-0001

Labim/UFRN

1.2 Candelária

3 QUARTOS

CAIO FERNANDES - C.1191. F.4008-0001. Plantão sáb/dom/ feriados das 8 as 17 hs. casa em excel localiz c/3/4 sl p/2 amb, wc, coz, ár serv, 2 vgs, gar. R$ 260 mil á vista ou Financ.CAV20911. www.caiofernandes.com.br

4 QUARTOS ou +

PERES & PERES IMÓVEIS - C.1607. F.4006-0207. Casa resid c/ 6/4 sdo 3 suit, sl, copa coz, c/ arm, var, dep emp, desp, ar serv, wc serv, pergolado, ld somb, 2 vg gar, gradeada, 200m2 R$ 350 mil. CAC-219/11

PADRÃO IMÓVEIS - C.1454. F:3606-4000. 2sls, 4/4 sdo 3stes, closet, copa/coz, dep comp, nasc, lajeado, pisc, 6vgs. R$ 500mil. CA01932

CAIO FERNANDES - C.1191. F.4008-0001. Plantão sáb/dom/ feriados das 8 as 17 hs. ótima casa, bem localiz, 4/4 sdo 1ste, sla, wc, coz, ar de serv, 4vgs de gar, pisc e churrasq. Por apenas R$ 370 mil a vista ou CEF. CAV20149.www.caiofernandes.com.br

Capim Macio

3 QUARTOS

PADRÃO IMÓVEIS - C.1454. F:3606-4000. 2sls, 3/4 sdo 1ste, ar de serv, copa/coz, dep comp, nasc, lajeado, churrasq. R$ 420mil. CA01941

CAIO FERNANDES - C.1191. F.4008-0001. Plantão sáb/dom/ feriados das 8 as 17 hs. Casa em ótima localiz, sdo 3 stes + dep, sla p/ 3amb, lavabo, coz c/ armar, 3vgs gar. Por apenas R$ 480mil . á vista ou CEF. CAV21193. www. caiofernandes.com.br

4 QUARTOS ou +

CAIO FERNANDES - C.1191. F.4008-0001. Plantão sáb/dom/ feriados das 8 as 17 hs. Exc casa c/ 4/4 sdo 3 stes + dep, sla p/ 2amb, wc, coz c/ armar, ar de serv, 4vgs gar, pisc e churrasq. Apenas R$ 600mil. á vista ou CEF. CAV21218. www. caiofernandes.com.br

Cidade Jardim

4 QUARTOS ou +

PADRÃO IMÓVEIS - C.1454. F:3606-4000. 3 sl(s), 4sts, closet, copa/coz, dep comp, nasc, lajeado, port eletr, 4vgs. R$ 600mil. CA01939

Cidade Satélite

4 QUARTOS ou +

CAIO FERNANDES - C.1191. F.4008-0001. Plantão sáb/dom/ feriados das 8 as 17 hs. boa casa, c/ 4/4 sdo 1 ste, sla p/ 2 amb, wc, coz com armar, ar de serv, 3vgs de gar. Por apenas R$ 280mil. A vista ou financiada. CAV 21160. www.caiofernandes.com.br

Cidade Verde

4 QUARTOS ou +

CAIO FERNANDES - C.1191. F.4008-0001. Plantão sáb/dom/ feriados das 8 as 17 hs. Casa em boa localiz c/ 4stes, sla p/ 2 amb, lavabo, coz, ar de serv, 4vgs gar sdo 2 coberta, churrasq. Apenas R$ 370mil. á vista ou CEF. CAV 21213. www.caiofernandes.com.br

CAIO FERNANDES - C.1191. F.4008-0001. Plantão sáb/dom/ feriados das 8 as 17 hs. Casa com 4/4 sdo 1 ste, 1sla p/ 2 amb, wc, coz com armar, 3vgs gar sdo 2cob. Por R$ 240mil á vista ou Financiada.. CAV 21211. www. caiofernandes.com.br

Dix-Sept Rosado

2 QUARTOS

CAIO FERNANDES - C.1191. F.4008-0001. Plantão sáb/dom/ feriados das 8 as 17 hs. casa c/2/4 sd ste, 2 sls, coz, wc, ár serv, á vista. R$ 180 mil. CAV20622. www.caiofernandes.com.br

1.2 Dix-Sept Rosado

3 QUARTOS

CAIO FERNANDES - C.1191. F.4008-0001. Plantão sáb/dom/ feriados das 8 as 17 hs. Casa c/ 3/4 sdo 1 ste, sl, wc, coz, 3 vgs, gar. R$ 250 mil. á vista ou CEF. CAV.20813. www.caiofernandes.com.br

Emaús

3 QUARTOS

CAIO FERNANDES - C.1191. F.4008-0001. Plantão sáb/dom/ feriados das 8 as 17 hs. Casa c/ terr 10x20, 3/4 sdo 1 ste, 2sls, wc, coz, ar de serv, 1vg de gar, apenas R$ 160mil. á vista ou CEF. CAV21219. www.caiofernandes.com.br

CAIO FERNANDES - C.1191. F.4008-0001. Plantão sáb/dom/ feriados das 8 as 17 hs .Boa casa, 3/4 sdo 2 stes, sla p/ 2amb, wc, coz com armar, ar de serv, 2vg de gar. Apenas R$ 220mil. A vista ou CEF. CAV21220. www. caiofernandes.com.br

CAIO FERNANDES - C.1191. F.4008-0001. Plantão sáb/dom/ feriados das 8 as 17 hs .Boa casa, 3/4 sdo 1 ste, sla p/ 2 amb, wc, coz, ar de serv, 2vg de gar. Apenas R$ 150mil. A vista ou CEF. CAV21230. www. caiofernandes.com.br

Lagoa Nova

3 QUARTOS

PERES & PERES IMÓVEIS - C.1607. F.4006-0207.Casa próx ao Midway Mall, lado sombra, sl ampla, 3/4 sdo 1 ste c/arm, coz c/arm e desp, 2 vgs gar. R$ 320 mil. CAC-0000202/11.

CAIO FERNANDES - C.1191. F.4008-0001. Plantão sáb/dom/ feriados das 8 as 17 hs.Casa em uma exc localiz, 3/4 sdo 1 ste + dep, 2sls, wc, coz c/ armar, ar de serv, 4vgs de gar. R$ 450mil. A vista ou CEF. CAV.20855. www. caiofernandes.com.br

CAIO FERNANDES - C.1191. F.4008-0001. Plantão sáb/dom/ feriados das 8 as 17 hs.Casa com 3/4 + dep, sla p/ 2amb, coz c/ armar, ar serv, 3vgs gar. R$ 285mil. A vista ou financ. CAV21178. www.caiofernandes.com.br

CAIO FERNANDES - C.1191. F.4008-0001. Plantão sáb/dom/ feriados das 8 as 17 hs.Casa c/3/4 sd 1 ste + 2 dep, 2 sls, coz, ár serv, 4 vgs gar. R$ 380 mil. á vista ou Financ. CAV 20635. www. caiofernandes.com.br

4 QUARTOS ou +

PADRÃO IMÓVEIS - C.1454. F:3606-4000. Cs sl p/2 amb, var, 4/4 snd 2 st, closet, copa/coz, dep compl, escrit, poente, 5 vgs, pisc. R$ 430 mil. CA01899.

PADRÃO IMÓVEIS - C.1454. F:3606-4000. Sl p/2 amb, 4 ste, closet, copa/coz, escrit, nasc, churrasq, 3 vgs, R$ 460 mil. CA01875

CAIO FERNANDES - C.1191. F.4008-0001. Plantão sáb/dom/ feriados das 8 as 17 hs.Casa em boa localiz, c/ 4/4 sdo 1 ste + dep, 2sls, var, wc, desp, ar de serv, coz, 5vgs de gar sdo 2cob. Por apenas R$ 500mil. A vista ou financ. CAV21265. www. caiofernandes.com.br

CAIO FERNANDES - C.1191. F.4008-0001. Plantão sáb/dom/ feriados das 8 as 17 hs. Casa em ótima localiz, 4/4 sdo 2stes + dep, 3sla p/ 1amb, 2wc, coz c/ armar, ar de serv, 4vgs gar. A vista ou financ e aceita permuta. R$650 mil. CAV21271

CAIO FERNANDES - C.1191. F.4008-0001. Plantão sáb/dom/ feriados das 8 as 17 hs.Exc casa, 4/4 sdo 2stes + dep, 2sls, lavabo, coz c/ armar, ar serv, 6vgs gar. Por apenas R$ 600mil. A vista ou financ. CAV21214. www. caiofernandes.com.br

CAIO FERNANDES - C.1191. F.4008-0001. Plantão sáb/dom/ feriados das 8 as 17 hs.Casa em boa localiz, terr 20x40, com 4 sts, sl, wc, coz c/arm, ár serv, 5 vgs gar, pisc. R$ 700 mil. Analisa proposta. CAV .20737 www. caiofernandes.com.br

PADRÃO IMÓVEIS - C.1454. F:3606-4000. Sl p/2 amb, 4 ste, closet, copa/coz, escrit, nasc, churrasq, 3 vgs, R$ 460 mil. CA01875

Mirassol

3 QUARTOS

CAIO FERNANDES - C.1191. F.4008-0001. Plantão sáb/dom/ feriados das 8 as 17 hs. www. caiofernandes.com.br. Casa em ótima localiz, 3/4 sdo 1 ste + dep, sla p/ 2amb, coz, wc, ar de serv, 2vgs de gar. R$ 290mil. A vista ou CEF. CAV 21018

1.2 Mirassol

CAIO FERNANDES - C.1191. F.4008-0001. Plantão sáb/dom/ feriados das 8 as 17 hs. www. caiofernandes.com.br. Ótima casa, 2/4 + dep, sl p/3 amb, wc, coz, ár serv, 3 vgs gar. R$ 240 mil. á vista ou CEF. CAV - 20443.

Morro Branco

3 QUARTOS

CAIO FERNANDES - C.1191. F.4008-0001. Plantão sáb/dom/ feriados das 8 as 17 hs. www. caiofernandes.com.br. casa, boa, terr 728, super conserv, vent, com 3 sts + dep, sl p/2 amb, coz, wc, ár serv, 5 vgs gar. R$ 630 mil. á vista. CAV 20777.

Neópolis

3 QUARTOS

CAIO FERNANDES - C.1191. F.4008-0001. Plantão sáb/dom/ feriados das 8 as 17 hs. www. caiofernandes.com.br. csa em cond fech, c/3/4 sd 1 ste, sl p/2 amb, var, wc, coz, ár serv, 1 vg gar, pisc e slão festas. R$ 235 mil, á vista ou Financ. R$ 235 mil á vista ou Financ. CAV20953.

CAIO FERNANDES - C.1191. F.4008-0001. Plantão sáb/dom/ feriados das 8 as 17 hs. www. caiofernandes.com.br. csa c/12, 5x30, 3 sts + dep, 2 sls, wc, coz c/arm, ár serv, 6 vgs gar, pisc e churrasq, á vista ou CEF, AC proposta. R$ 650 mil. CAV19603.

Nova Parnamirim

3 QUARTOS

PERES & PERES IMÓVEIS - C.1607. F.4006-0207.3/4 sdo 1 ste, 1 wc, 1 sla, 2 gar, ar de serv, copa, coz, dep de emp, escrit, quitado, sla jan, sol, wc serv, jard ext, jard int, rua calçada. R$ 180 mil. CV 02180

PERES & PERES IMÓVEIS - C.1607. F.4006-0207. Cs 3/4, copa/coz, var, sdo 1 ste, 1 wc, 1 sl, 2 gar. R$ 180 mi + saldo devedor. CV-02241.

PADRÃO IMÓVEIS - C.1454. F:3606-4000. 2sls, 3/4 sdo 1 ste, coz c/ armar, dep, comp, poente, churrasq, pisc, 2vgs. R$ 280mil. CA01953

CAIO FERNANDES - C.1191. F.4008-0001. Plantão sáb/dom/ feriados das 8 as 17 hs. www. caiofernandes.com.br. Casa nova, c/3/4 sd 1 ste, sl p/2 amb, wc, coz, ár serv, 2 vg gar, repasse de R$ 37 mil + saldo dev de R$ 132 mil. CAV 20938

CAIO FERNANDES - C.1191. F.4008-0001. Plantão sáb/dom/ feriados das 8 as 17 hs. www. caiofernandes.com.br. Casa ótima, c/3/4 sd 2 sts, sl p/2 amb, wc, coz c/arm, ár serv, 4 vgs gar, ár lazer. R$ 320 mil. á vista ou Financ. CAV 21.175.

1.2 Nova Parnamirim

4 QUARTOS ou +

PERES & PERES IMÓVEIS - C.1607. F.4006-0207.4/4 sdo 2 ste, 1 wc, 2 sla, 2 gar, ar de serv, copa, coz, dep emp, desp, escrt, pergolado, quitado, sl jantar, sl visit, sombra, wc serv, churrasq, jard ext, lavand, pisc, R$ 270 mil. CV 02179

PADRÃO IMÓVEIS - C.1454. F:3606-4000. 2sls, 4/4 sdo 2sts, copa/coz, dep comp, nasc, lajeado, 2vgs. R$ 250mil. CA01966

CAIO FERNANDES - C.1191. F.4008-0001. Plantão sáb/dom/ feriados das 8 as 17 hs. www. caiofernandes.com.br. ótima casa em cond fechado, com 4/4 sdo 2stes, sla p/ 2amb, wc, coz, ar de serv, 2vgs gar. Apenas R$ 360mil. Analisa proposta. CAV20949

CAIO FERNANDES - C.1191. F.4008-0001. Plantão sáb/dom/ feriados das 8 as 17 hs. www. caiofernandes.com.br. Casa em cond fech de alto padrão, c/4 sts + dep, 2 sls, lavabo, coz, ár serv, 4 vgs gar, ár lazer. R$ 800 mil. á vista ou Financ Bancário. CAV 21.199.

CAIO FERNANDES - C.1191. F.4008-0001. Plantão sáb/dom/ feriados das 8 as 17 hs. www. caiofernandes.com.br. Casa c/terr 10x20, 2/4, sl, coz, wc, ár serv, boa localiz. R$ 78 mil. á vista. CAV 20919.

Parnamirim

2 QUARTOS

CAIO FERNANDES - C.1191. F.4008-0001. Plantão sáb/dom/ feriados das 8 as 17 hs. www. caiofernandes.com.br. Exc casa em cond fech, 2/4, sl p/ 2 amb, coz, ár serv, 1 vg gar. A partir R$ 75 mil (entra no Minha Casa, Minha Vida) a vista ou CEF. CAV. 19707.

3 QUARTOS

CAIO FERNANDES - C.1191. F.4008-0001. Plantão sáb/dom/ feriados das 8 as 17 hs. www. caiofernandes.com.br. Casa nova, ótima localiz, terr 10x20, c/ 3/4 sdo 1 ste, sala p/ 2amb, coz, wc soc, ar de serv, 1vg gar. Por apenas R$ 98 mil. A vista ou CEF. CAV 19601

CAIO FERNANDES - C.1191. F.4008-0001. Plantão sáb/dom/ feriados das 8 as 17 hs. www. caiofernandes.com.br. Casa excel, nova, c/3/4 sd 1 ste, sl p/2 amb, wc, coz, ár serv, 2 vg gar. R$ 100 mil. á vista ou CEF. CAV 20235.

Parque das Colinas

3 QUARTOS

PERES & PERES IMÓVEIS - C.1607. F.4006-0207. Exc resid, 1ª qdra, lado somb, 1000m2 de terr 3 sts + esc c/arm, sl p/3 amb, pisc grande, muito bem conserv. R$ 600 mil. CAC-0000166/11.

1.2 Pitimbu

Pitimbu

3 QUARTOS

PADRÃO IMÓVEIS - C.1454. F:3606-4000. 2sls, 3/4 sdo 2ste, copa/coz, dep comp, poente, lajeado, 3vgs. R$ 220mil.CA01963

Planalto

2 QUARTOS

CAIO FERNANDES - C.1191. F.4008-0001. Plantão sáb/dom/ feriados das 8 as 17 hs. Casa c/terr 10x20, 2/4, sd 1 st, sl, wc, coz, ár serv, 1 vg gar. R$ 120 mil á vista CAV20955. www. caiofernandes.com.br

3 QUARTOS

CAIO FERNANDES - C.1191. F.4008-0001. Plantão sáb/dom/ feriados das 8 as 17 hs. Casa nova, c/2/4, sl, coz, wc, ár serv, 1 vg gar. R$ 100 mil, á vista ou Financ. CAV 20765. www.caiofernandes.com.br

Ponta Negra

3 QUARTOS

PADRÃO IMÓVEIS - C.1454. F:3606-4000. 2sls, 3/4 sdo, 1ste, coz, nasc, lajeado. R$ 410mil. CA01933

1.2 Ponta Negra

CAIO FERNANDES - C.1191. F.4008-0001. Plantão sáb/dom/ feriados das 8 as 17 hs.Casaa c/terr 12x25, 3/4 sd 2 sts + dep, 2 sls, wc, coz c/ar, ár serv, 5 vgs gar. R$ 400 mil á vista ou CEF. CAV20703 www.caiofernandes.com.br

CAIO FERNANDES - C.1191. F.4008-0001. Plantão sáb/dom/ feriados das 8 as 17 hs.Casa boa, terr 12x30, bem localiz, 3/4 sd 1 ste, 2 sls, wc, coz, ár serv, á vista ou CEF. R$ 270 mil. CAV20666. www.caiofernandes.com.br

Potilândia

3 QUARTOS

CAIO FERNANDES - C.1191. F.4008-0001. Plantão sáb/dom/ feriados das 8 as 17 hs. www. caiofernandes.com.br. exc casa, duplx, semi-nova, terr 10x25, exc localiz, 3stes, 2slas p/ 3amb, coz c/ armar, lavabo, ar de serv, 3vgs de gar, pisc. Prox ao campus da UFRN. A vista ou financiada. Apenas R$ 650mil.CAV21058

CAIO FERNANDES - C.1191. F.4008-0001. Plantão sáb/dom/ feriados das 8 as 17 hs. www. caiofernandes.com.br. Casa em ótima localiz, c/4 sts + dep, sl p/3 amb, coz, wc, ár serv, 20 vgs gar. R$ 580 mil á vista ou Financ. CAV. 20326.

Praias

3 QUARTOS

P.DE PITANGUI Casa à poucos passos da praia, 3 suítes, sla. jantar/estar, coz. área serviço, wc soc, gar. p/4 carros, alpendrada, piscina, área churrasco coberta/ barzinho. 8832.0468/9986.6279.

CAIO FERNANDES - C.1191. F.4008-0001. Plantão sáb/dom/ feriados das 8 as 17 hs. www. caiofernandes.com.br - Casa em exc localiz, c/linda vista para o mar, terr 15x50, 4 sts, 2 sls, var, wc, coz, ar de serv, 10 vgs gar, pisc, churrasq. R$ 500 mil.. ac proposta parte em permuta. CAV21016

San Vale

3 QUARTOS

PERES & PERES IMÓVEIS - C.1607. F.4006-0207. Casa 3/4 sdo 3 sts, 1 wc, 3 sls, 4 vgs gar, demais dep. R$ 650 mil. CV-02295

4 QUARTOS ou +

CAIO FERNANDES - C.1191. F.4008-0001. Plantão sáb/dom/ feriados das 8 as 17 hs. www. caiofernandes.com.br. casa agradável, c/ótima ár lazer, 4 sts sd 1 c/closet, 2 sls, lavabo, coz c/arm, dep emp, ár serv, 4 vgs gar. R$ 450 mil. á vista ou CEF. CAV 20186

Tirol

2 QUARTOS

CAIO FERNANDES - C.1191. F.4008-0001. Plantão sáb/dom/ feriados das 8 as 17 hs. www. caiofernandes.com.br. Casa boa c/terr 10x38, 2/4 + dep, sl p/2 amb, wc, coz c/arm, ar serv, 2 vgs gar, boa localiz. R$ 330 mil, á vista ou Financ.CAV.20979..

4 QUARTOS ou +

CAIO FERNANDES - C.1191. F.4008-0001. Plantão sáb/dom/ feriados das 8 as 17 hs. www. caiofernandes.com.br. Casa em excel localiz, 3 sts, 3 sts, 3 sls, wc, coz c/arm, ár serv, 2 vg gar. R$ 450 mil. á vista ou CEF. CAV. 20424..

1.3 Pontos Comerciais

Barro Vermelho

CAIO FERNANDES - C.1191. F.4008-0001. Plantão sáb/dom/ feriados das 8 as 17 hs. Ponto comercial em otm loc, 650m2. Vale a pena conferir. R$ 730 mil. a vista ou financiado. COV.20330. www.caiofernandes.com.br.

Lagoa Nova

CAIO FERNANDES - C.1191. F.4008-0001. Plantão sáb/dom/ feriados das 8 as 17 hs. Sala comercial em otm loc, 47m2, R$ 210 mil analisa proposta. COV.20881 www.caiofernandes.com.br.

Carro&moto



TÁ TUDO AQUI.

Chegou o suplemento que vai ser o porta-voz do mercado de carros e motos do Rio Grande do Norte. Os salões que acontecem pelo mundo, as notícias da indústria nacional e internacional, test drives exclusivos, dicas de oficina, quem é quem no ramo em nosso estado.

Carro&Moto traz tudo tudo o que precisa saber para comprar, vender, cuidar, escolher, equipar, conservar, tunar e aproveitar no mundo das quatro e das duas rodas.

Toda quinta. Aqui, no Diário de Natal.

DIÁRIOS ASSOCIADOS

Não importa de que lado você está. O Diário de Natal está do lado do leitor, trazendo sempre as informações que você precisa. Há 70 anos.

70 anos DIÁRIOdeNATAL

Labim/UFRN

1.3 Parnamirim

Parnamirim

PERES & PERES IMÓVEIS - C.1607. F.4006-0207. Prédio comercial de esquina, sla, esrit, wc social, terr. 20 x 20m, R$ 130 mil. Aceita proposta. PV-02236

1.4 Terrenos e Áreas

Cidade Satélite

CAIO FERNANDES - C.1191. F.4008-0001. Plantão sáb/dom/ feriados das 8 as 17 hs. www. caiofernandes.com.br. Exc terr, em cond fech, terr 10x20 ótm loc, R$ 155 mil c/escrit Pública pode ser Financ, confira. TEV 21286.

Emaús

CAIO FERNANDES - C.1191. F.4008-0001. Plantão sáb/dom/ feriados das 8 as 17 hs. www. caiofernandes.com.br. Terr 10X20, excel oport. R$ 90 mil. á vista ou financ.TEV.20523.

Lagoa Nova

CAIO FERNANDES - C.1191. F.4008-0001. Plantão sáb/dom/ feriados das 8 as 17 hs. www. caiofernandes.com.br Excel terr 25x24, excel localiz, ótima oport á vista ou Financ. R$ 720 mil. TEV. 20527.

CAIO FERNANDES - C.1191. F.4008-0001. Plantão sáb/dom/ feriados das 8 as 17 hs. www. caiofernandes.com.br. Bom terr c/ 405m2, ótm localiz, ótima oport. Apenas R$ 285 mil. à A vista ou financiado. TEV.21071

Nova Parnamirim

CAIO FERNANDES - C.1191. F.4008-0001. Plantão sáb/dom/ feriados das 8 as 17 hs. www. caiofernandes.com.br. Não perca! Terr. em cond. fech, c/300m2. Por apenas R$ 120 mil Analisa proposta. TEV.21121

CAIO FERNANDES - C.1191. F.4008-0001. Plantão sáb/dom/ feriados das 8 as 17 hs. www. caiofernandes.com.br. Terr. 15x20, em cond. fech, ótima localiz. Por apenas R$ 150 mil a vista. TEV.21028.

CAIO FERNANDES - C.1191. F.4008-0001. Plantão sáb/dom/ feriados das 8 as 17 hs. www. caiofernandes.com.br. Terr. 569m2, em cond. fech, ótima localiz. Por apenas R$ 125 mil a vista. TEV.21090

Parnamirim

CAIO FERNANDES - C.1191. F.4008-0001. Plantão sáb/dom/ feriados das 8 as 17 hs. www. caiofernandes.com.br .Oportunidade. Terr 10x20, boa localiz, na Cidade Campestre R$ 30 mil. TEV.20334.

LUAR DO COLORADO Repasso lote (esquina), R$ 10.500 + (70 X R$ 202,00). F: 8888.8529.

PADRÃO IMÓVEIS - C.1454. F:3606-4000. Cidade Campestre - Oportunidade, vende-se 3 lotes comerciais c/ 810m2, plano, de esquina, entre 3 ruas asfaltadas. O melhor do empreendimento. R$ 75 mil + saldo.F: 9608.0000.

PADRÃO IMÓVEIS - C.1454. F:3606-4000. Area c/ 50 hec, plana, parte alta, frente p/ rua asfaltada, entre Parnamirim e Pium. R$ 20,00m2. TE00234

PADRÃO IMÓVEIS - C.1454. F:3606-4000. Terr área c/8 hect no início da BR 304, ideal p/galpões, lot ou cond comerc de Logstica, etc, preço a consulta.

PADRÃO IMÓVEIS - C.1454. F:3606-4000. Terr na BR 101, med 110x200, próx ao posto do Dudu. R$ 500,00m2. Tel: 9608-0000.

VENDO LOTE 12,5 X 20 RESIDENCIAL VIVER F: 9941-3020

Ponta Negra

CAIO FERNANDES - C.1191. F.4008-0001. Plantão sáb/dom/ feriados das 8 as 17 hs. www. caiofernandes.com.br. Terr c/17X27, bem localiz em cond fech muito bom. Apenas R$ 220 mil áá vista. TEV.21176

Praias

ESTRADA DE GENIPABÚ Em frente ao Rio Doce, 30X40 =1.200m2. R$ 85 mil. 9658.8418

PADRÃO IMÓVEIS - C.1454. F:3606-4000. Praia de zumbi - ar com 500hec, beira mar, 60km de natal, pela br 101, plana, desmatada, edal para empreendimentos imobiliarios, como resort, cond de casas/terrenos, energia eolica, R$ 5,00m2. TE00434

1.4 Praias

PADRÃO IMÓVEIS - C.1454. F:3606-4000. Praia de São Miguel do Gostoso - areas c/ 6 hectares, plana, beira-mar, exc p/ empred imobiliarios.. TE00091

PADRÃO IMÓVEIS - C.1454. F:3606-4000. Praia de Cotovelo - 4 lotes no cond alphaville, exc localiz, de esquina, lado sombra. A partir R$ 200mil. Tel: 9608.0000.

PADRÃO IMÓVEIS - C.1454. F:3606-4000. Praia de Jacumã - beira mar, med 30x45. Tel: 9608. 0000

PERES & PERES IMÓVEIS - C.1607. F.4006-0207. Porto Mirim, ótimo terr de 4000m2, 100x40m, beira de pista, viz ao Pargos Hotel, lado sombra, 3 frentes. R$ 300 mil. TV-01616.

Redinha

ESCRIT.IMOB.CARLOS CUNHA C.1073.F.:3211-3252/4646. Terr. 170m2, R$ 8 Mil (Esc. Pública)

Zona Norte

PADRÃO IMÓVEIS - C.1454. F:3606-4000. Terr comercial, na av João Medeiros Filho, de esquina, com 1.147m2, prox ao Nort shopping. R$ 650mil. Tel: 9608. 0000

Grande Natal

CAIO FERNANDES - C.1191. F.4008-0001. Plantão sáb/dom/ feriados das 8 as 17 hs. www. caiofernandes.com.br. Pium, terreno em cond fech 594m2, muito bom R$ 250 mil à vista. TEV. 20140

Outras Localidades

PADRÃO IMÓVEIS - C.1454. F:3606-4000. São Gonçalo do Amarante área c/ 75 hectares c/ 2.200m de frente p/ a BR.406 que liga Natal a Ceará Mirim prox ao acesso p/ o novo aeroporto de S.Gonçalo R$ 25,00m2. TE00241.

PADRÃO IMÓVEIS - C.1454. F:3606-4000. São Gonçalo do Amarante - terr na Br 406, com 3 frentes, prox a entrada de extremoz, med 120x100. R$ 250,00m2. tel9608-0000

PADRÃO IMÓVEIS - C.1454. F:3606-4000. Macaiba Terreno c/ 2 hectares por trás da Empresa Águias Piscina da BR.304 R$ 40,00 m2. Tel. 9608-0000.

PERES & PERES IMÓVEIS - C.1607. F.4006-0207. Extremoz exc área a menos de 1 km do conj novo, c/600.000m2, 90% desmatada, plana, ideal p/const, invest, document toda regularizada. R$ 20,00 o m2, ac imóveis, permuta, etc. TEC-212/11.

1.6 Rurais

Granjas

CAIO FERNANDES - C.1191. F.4008-0001. Plantão sáb/dom/ feriados das 8 as 17 hs. www. caiofernandes.com.br. Nizia Floresta terr c/ 10 hect, muito bom, c/ casa sede, árvores frutíferas, 3 poços tub, boa localiz. Possui escrit publ. R$ 300 mil. APV.20939.

VENDO OU ALUGO Macaíba, 4/4 (3 suítes), sala estar/jantar, coz, wc soc, área serv, alpendre em U, piscinas p/adultos e crianças, área churrasco coberta, bar e wc, galinheiros, diversas fruteiras, t/murada. 8832.0468/9986.6279.

2 IMÓVEIS Aluguel

2.1 Apartamento

Alecrim

1 QUARTO

PERES & PERES IMÓVEIS - C.1607. F.4006-0207. Apto 1/4, sl, coz, wc soc, área serv, R$ 370, 00 + taxas. APA-0000408/11

Areia Preta

2 QUARTOS

CAIO FERNANDES - C.1191. F.4008-0001. Plantão sáb/dom/ feriados das 8 as 17 hs. Apto c/2 sts, sl p/2 amb, var, wc, coz, ár serv, ár lazer, compl, elev, gar cob. R$ 1.200,00 + Taxas. APA 100701

2.1 Areia Preta

CAIO FERNANDES - C.1191. F.4008-0001. Plantão sáb/dom/ feriados das 8 as 17 hs. Apto c/2/4 sdo 1 ste, sl, wc c/arm, coz c/arm, ár lazer compl e gar cob. R$ 1.45,00 + Taxas. APA 100732

Barro Vermelho

2 QUARTOS

CAIO FERNANDES - C.1191. F.4008-0001. Plantão sáb/dom/ feriados das 8 as 17 hs. Apto com 2/4 sdo 1 ste, sla p/2 ambs, 2 var, wc, coz c/arms, ar de lzer compl, gar e interfone. R$ 1.000,00+ taxas. APA100363

CAIO FERNANDES - C.1191. F.4008-0001. Plantão sáb/dom/ feriados das 8 as 17 hs.Apto c/2/4 sdo 1 ste, sl p/2 amb, var, wc, coz c/arm, ár serv, ár lazer, compl, gar cob. R$ 850,00 + Taxas. APA3632.

CAIO FERNANDES - C.1191. F.4008-0001. Plantão sáb/dom/ feriados das 8 as 17 hs. Apto com 2/4 sdo 1 ste, sla p/2 ambs, var, wc c/ blindex, coz c/arms, ar de serv, ár lzer cmpl. R$ 1.100,00+ taxas. APA100418

CAIO FERNANDES - C.1191. F.4008-0001. Plantão sáb/dom/ feriados das 8 as 17 hs. Apto com 2/4, sla, wc, coz, ar de serv, churrasq, e gar cobert. R$ 750,00+ taxas. APA10034

CAIO FERNANDES - C.1191. F.4008-0001. Plantão sáb/dom/ feriados das 8 as 17 hs.Apto c/2/4 sdo 1 ste, sl p/2 amb, coz c/arm, ár lazer, gar cob p/2 carr. R$ 900, 00 + Taxas. APA.7795.

PERES & PERES IMÓVEIS - C.1607. F.4006-0207. Apto 2/4 sdo 1ste, wc soc, 1 sl, coz, ár serv, ár lazer, 1 vg 60m2. R$ 800, 00 + taxas. (Cond. Príncipe Liverpool). APA 0000345/11.

PADRÃO IMÓVEIS - C.1454. F:3606-4000. Apto, sl p/2 amb, 2 sts, wc, ár serv, coz, dep compl, nasc, gar. R$ 1 mil + taxas. AP00623.

Candelária

2 QUARTOS

TEC IMOBILIÁRIA - C.1718. F.9981-0538. Aluga apto Edf Jacumã viz da UFRN com: 1/4 +1 reversível R$ 500,00 +cond+IPTU, sl, var, coz, 2 wc a.serv, elev.

CAIO FERNANDES - C.1191. F.4008-0001. Plantão sáb/dom/ feriados das 8 as 17 hs. Apto com 2/4 sdo 1 stes, sla, coz c/ arms, ár serv, wc c/ blindex, ár. lzer comp, elev, gar cob R$ 950,00 + taxas. APA-100597.

CAIO FERNANDES - C.1191. F.4008-0001. Plantão sáb/dom/ feriados das 8 as 17 hs. Apto com 2/4 sdo 1 stes, sla para 2amb, wc, coz, dep emp, gar cob R$ 600,00 + taxas. APA10519

PADRÃO IMÓVEIS - C.1454. F:3606-4000. apto 3 sls, var, 4 sts, closet, hidro, ár serv, copa/ coz, dep compl, nasc, churrasq, pisc, playgr, qdr poliesp, sl fest, 3 vgs. R$ 3 mil. + taxas. AP02313.

3 QUARTOS

CAIO FERNANDES - C.1191. F.4008-0001. Plantão sáb/dom/ feriados das 8 as 17 hs. Apto mobiliado com 3/4 sdo 1 stes, sla p/2 ambs, var, wc, coz, r serv e gar. R$ 1.600,00 + taxas. APA 1008954

Capim Macio

2 QUARTOS

CAIO FERNANDES - C.1191. F.4008-0001. Plantão sáb/dom/ feriados das 8 as 17 hs. Apto 2/4, snd 1 ste, sl p/2 amb, wc, coz c/arm, ár serv, ár lazer compl, gar cob. R$ 850 + TAXAS. APA. 100671

CAIO FERNANDES - C.1191. F.4008-0001. Plantão sáb/dom/ feriados das 8 as 17 hs. Apto 2/4, sdo 1 ste, sl p/2 amb, var, lavabo, wc, coz, ár lazer compl, agr, elev, revest. R$ 1.100,00 + Taxas. APA. 100487

PADRÃO IMÓVEIS - C.1454. F:3606-4000. Apto, sl p/2 amb, var, 2/4 snd 1 st, coz, nasc, churrasq, gar, pisc, sl gin, sl fest, 1 vg. R$ 1 mil + taxas. AP02326

PADRÃO IMÓVEIS - C.1454. F:3606-4000. Apto, sl p/2 amb, var, 2/4 snd 1 st, coz, nasc, churrasq, gar, pisc, sl gin, sl fest, 1 vg. R$ 1 mil + taxas. AP02326

PADRÃO IMÓVEIS - C.1454. F:3606-4000. Apto, sl p/2 amb, 2/4 snd 1 ste, ácoz, nasc, 2 vgs, churrasq, pisc, playgr. R$ 900,00 + taxas. AP02308.

3 QUARTOS

PADRÃO IMÓVEIS - C.1454. F:3606-4000. Apto, sl p/2 amb, 2/4 snd 1 ste, closet, coz, nasc, playgr, gar. R$ 600. AP02304.

2.1 Cidade Jardim

Cidade Jardim

2 QUARTOS

PERES & PERES IMÓVEIS - C.1607. F.4006-0207. Apto, 2/4 sdo 1 ste, wc soc c/arm, 1 sl, coz c/arm, ár serv, ár laz, 2 vgs, 56m2. R$ 900,00 + taxas, apto novo {Cond. Ahead Capim Macio} APA000033/12.

Cidade Satélite

2 QUARTOS

CAIO FERNANDES - C.1191. F.4008-0001. Plantão sáb/dom/ feriados das 8 as 17 hs.Apto com 2/4 sdo 1 ste, sla, coz c/ armar, ar de serv, ar de lazer compl, gar p/ 2 carros. R$ 900,00 + taxas. APA 10832

CAIO FERNANDES - C.1191. F.4008-0001. Plantão sáb/dom/ feriados das 8 as 17 hs.Apto com 2/4, sla, ar de serviço, coz c/ armar, ar de lazer completa, gar e interfone. R$ 550,00+ taxas. APA 100339

CAIO FERNANDES - C.1191. F.4008-0001. Plantão sáb/dom/ feriados das 8 as 17 hs.Apto com 2/4 sdo 1 ste, sla p/ 2amb, coz c/ armar,ar de lazer compl, gar .R$ 900,00 + taxas. APA 100629

Cidade Verde

2 QUARTOS

PADRÃO IMÓVEIS - C.1454. F:3606-4000. Sl p/ 2 amb, 2/4 sdo 1ste, coz, nasc, pisc, gar. R$ 1 mil (cond.incluso). AP02294.

Emaús

2 QUARTOS

PERES & PERES IMÓVEIS - C.1607. F.4006-0207. apto com 2/4 sdo 1 ste, sla, coz, var, wc soc, ar de lazer, 1vga de gar, ao lado da sombra, med 56m2. R$ 550,00+taxas (cond natureza flora). APA00008/11

CAIO FERNANDES - C.1191. F.4008-0001. Plantão sáb/dom/ feriados das 8 as 17 hs. Apto c/ 2/4 snd 1 suit, sl, vars, wc,coz, piscina, playground, gar R$ 550,00 + taxas. APA-100571..

Lagoa Nova

1 QUARTO

PERES & PERES IMÓVEIS - C.1607. F.4006-0207. Apto 1/4 s/1 ste, 1 sl, coz amerc, wc soc, 1 vg gar, lado somb, 40m2, R$ 670, 00 + taxas.(Cond. AntÔnia Lopes). APA000023/12.

2 QUARTOS

CAIO FERNANDES - C.1191. F.4008-0001. Plantão sáb/dom/ feriados das 8 as 17 hs. Apto com 2 sts, sl, var, coz, ár serv, pisc, sl fest, elev. R$ 1.100,00 + taxas. APA 100489.

PERES & PERES IMÓVEIS - C.1607. F.4006-0207. Apto 2/4, coz, wc soc, dep emp, wc serv, sl p/2 amb, var, 70m2. R$ 650,00 + taxas. {Cond Leonardo} APA000024/12.

PERES & PERES IMÓVEIS - C.1607. F.4006-0207. Apto 2/4, coz c/arm, dep emp, ár serv, sl, wc soc, var, 1 gv gar, 78m2. R$ 600,00 + taxas. {Cond Lizieux} APA0000107/12.

PADRÃO IMÓVEIS - C.1454. F:3606-4000. Apto, sl p/2 amb, var, 2/4 snd 1 ste, area serv, coz, nasc, centr gás, gerador, pisc, playgr, qdr poliesp, sl fest, 2 vgs. R$ 1.100,00 + taxas. AP02142.

PADRÃO IMÓVEIS - C.1454. F:3606-4000. Apto, sl p/2 amb, var, 2/4 snd 1 st, arm, coz, pilotis, sl fest. R$ 900,00 + taxas. AP02129.

PADRÃO IMÓVEIS - C.1454. F:3606-4000. sl p/ 2amb, 2/4 sdo 1 ste, coz, c/ armar, ar de serv, dep compl, gar. R$ 700,00+taxas. AP02383

PADRÃO IMÓVEIS - C.1454. F:3606-4000. Sl p/ 2amb, var, 2/4 sdo 1ste, mobil, coz, nasc, sl jan, ar de lazer comp, gar. R$ 1.700, 00(cond incluso).AP02378

3 QUARTOS

TEC IMOBILIÁRIA - C.1718. F.9981-0538. Aluga apto no Resid Paris 3/4, sl, var, coz, 2 wc R$ 700,00 +cond +IPTU.

2.1 Lagoa Nova

CAIO FERNANDES - C.1191. F.4008-0001. Plantão sáb/dom/ feriados das 8 as 17 hs. Apto cob c/3/4 sdo 1 ste, sl, lavabo, dep emp, var, ár lazer e gar cob. R$ 1.5000,00 + Taxas. APA.899.

CAIO FERNANDES - C.1191. F.4008-0001. Plantão sáb/dom/ feriados das 8 as 17 hs. Apto 2/4 sdo 1 st, sl, wc, coz, ár lazer compl, gar, elev, guarita. R4 900,00 + Taxas. APA.100491

Morro Branco

2 QUARTOS

PADRÃO IMÓVEIS - C.1454. F:3606-4000. Apto, sl p/2 amb, 2/4 snd 1 ste, area serv, coz, nasc, centr gás, churrasq, pisc, sl fest, gar. R$ 670,00 + taxas. AP02292.

PADRÃO IMÓVEIS - C.1454. F:3606-4000. Apto, sl p/2 amb, var, 3 sts, closet, coz c/arm, dep compl, escrit, nasc, churrasq, pisc, sl fest, 2 vgs. R$ 2 mil + taxas. AP02347.

Neópolis

2 QUARTOS

CAIO FERNANDES - C.1191. F.4008-0001. Plantão sáb/dom/ feriados das 8 as 17 hs. Apto com 2/4, sla para 2amb, wc, coz com armar, dep de empreg, ar de serv e gar cobert. R$ 650,00. APA100112

CAIO FERNANDES - C.1191. F.4008-0001. Plantão sáb/dom/ feriados das 8 as 17 hs. Apto com 2/4 sdo 1 ste, sla para 2 amb, wc, coz com armar, ar de serv e gar cobert. R$ 700,00+ taxas. APA100569

CAIO FERNANDES - C.1191. F.4008-0001. Plantão sáb/dom/ feriados das 8 as 17 hs. Apto c/3/4 sdo 1 ste, sl p/2 amb, coz, ár serv, ár lazer compl e gar. R$ 1.100,00 + taxs. APA-100642.

PADRÃO IMÓVEIS - C.1454. F:3606-4000. Sl p/2 ambs, 2/4 snd 1 ste, coz, arm coz, nasc, cent gás, churrasq, pisc, playgr, rua calç, sl fest, gar. R$ 550 + taxas. AP02335.

Nova Parnamirim

1 QUARTO

TEC IMOBILIÁRIA - C.1718. F.9981-0538. aluga Vizinho ao Makro, Edf Elza Chaves 3/4 (1 ste) com arm, Préd novo c/pisc, qdra. R$ 1.100,00 + taxas.

TEC IMOBILIÁRIA - C.1718. F.9981-0538. aluga kitnet c/ 35m2 sendo sl coz e wc + 1/4 (1 suit) R$ 450,00 +cond +IPTU prédio c/ garag.

2 QUARTOS

CAIO FERNANDES - C.1191. F.4008-0001. Plantão sáb/dom/ feriados das 8 as 17 hs.Apto com 2/4 sdo 1 ste, sla p/ 2 amb, coz c/ armar, wc c/blindex, ár lazer compl. R$ 700,00 + Taxas. APA 100700

CAIO FERNANDES - C.1191. F.4008-0001. Plantão sáb/dom/ feriados das 8 as 17 hs.Apto com 2/4 sdo 1 ste, sla p/2 ambs, wc, coz c/arms, ar de lazer compl e gar coberta. R$ 1.200,00 + taxas.. APA 100722

CAIO FERNANDES - C.1191. F.4008-0001. Plantão sáb/dom/ feriados das 8 as 17 hs.Apto com 2/4 sdo 1 ste, sla, coz com armar, pisc, ar de lazer completa, gar. R$ 650,00 + taxas. APA 100276

CAIO FERNANDES - C.1191. F.4008-0001. Plantão sáb/dom/ feriados das 8 as 17 hs.Apto com 2/4 sdo 1 ste, sla p/ 2 amb, coz c/ armar, ar de lazer completa, gar. R$ 800,00 + taxas.. APA 100204

CAIO FERNANDES - C.1191. F.4008-0001. Plantão sáb/dom/ feriados das 8 as 17 hs.Apto com 2/4 sdo 1 ste, sla p/ 2 amb, var, coz, ar de serv. R$ 750,00 + taxas. APA 100380

CAIO FERNANDES - C.1191. F.4008-0001. Plantão sáb/dom/ feriados das 8 as 17 hs.Apto com 2/4 sdo 1 ste, sla, coz, ar de lazer completa. R$ 600,00 + taxas.. APA 100401

3 QUARTOS

TEC IMOBILIÁRIA - C.1718. F.9981-0538. Aluga apto no Edf Florida Gardens 3/4 (1ste) R$ 700, 00 +cond+ IPTU. prédio c/ elev, quadra, slão fest.

COND. ESPLANADA DOS JARDINS 3/4, Var,Térreo. Tr. 3206-0517/8734-3054

CAIO FERNANDES - C.1191. F.4008-0001. Plantão sáb/dom/ feriados das 8 as 17 hs.Apto com 3/4 sdo 2 stes, sla p/ 2 amb, coz, wc, sl de festas, gar coberta, 2 elev, revestido, pilotis e interfone. R$ 900,00 + taxas. APA 100386.

2.1 Nova Parnamirim

CAIO FERNANDES - C.1191. F.4008-0001. Plantão sáb/dom/ feriados das 8 as 17 hs.Apto com 3/4 sdo 1 ste, sla, var, wc, coz c/arms, ar de serv, churrasq. R$ 750,00 incluso cond. APA 100382

CAIO FERNANDES - C.1191. F.4008-0001. Plantão sáb/dom/ feriados das 8 as 17 hs.Apto com 3/4 sdo 1 ste, slas p 2 amb, wc, coz e gar. R$ 650,00 + taxas. APA10535

PADRÃO IMÓVEIS - C.1454. F:3606-4000. Sl p/2 amb, var, 3/4, sdo 1sts, ár de serv, coz c/arms, nasc, centr gás, churrasq, playgr, qdr poliesp, sl gin, sl fest, gar. R$ 800,00 + taxas. AP02330

PADRÃO IMÓVEIS - C.1454. F:3606-4000. Sl p/2 amb, var, 3/4, sdo 1 ste, ácoz, nasc, cent gás, churrasq, qdr poliesp, sl fest, 2vgs. R$ 1 mil (c/cond. incluso). AP02333

PADRÃO IMÓVEIS - C.1454. F:3606-4000. Sla p/ 2amb, 3/4 sdo 2sts, coz, nasc, churrasq, pisc, play, sl fest, gar. R$ 800,00 + taxas. APO2346

Petrópolis

1 QUARTO

CAIO FERNANDES - C.1191. F.4008-0001. Plantão sáb/dom/ feriados das 8 as 17 hs. Apto mobiliado com 1/4, sla, coz com armar, ar de lazer completa e gar coberta. R$ 1.800,00 + Taxas. APA. 100668

2 QUARTOS

CAIO FERNANDES - C.1191. F.4008-0001. Plantão sáb/dom/ feriados das 8 as 17 hs. Apto novo com 2/4 sdo 1 ste, sla, para 2 amb, var, wc, coz com armar, ar de serv, ar de lazer e gar coberta. R$ 1.050,00+ taxas. APA100885

PERES & PERES IMÓVEIS - C.1607. F.4006-0207. 2/4 sdo 1ste, coz armar embutido, ar de serv, sla, wc soc, var, churrasq, pisc, playg, 56m2. R$ 1mil+ taxas. (Cond Luiz de Barros).APA-000070/12.

PADRÃO IMÓVEIS - C.1454. F:3606-4000. Sla p/ 2ambs, 2/4, ár serv, coz c/arm, nasc, centr gás, gar. R$ 840,00 + taxas. (temos 03 opções). AP02073

3 QUARTOS

TEC IMOBILIÁRIA - C.1718. F.9981-0538. Aluga apto Edf Marbella c/ 130m2 e c/ vista do mar, 3/4 (1ste) 2 sl, 2 gar, elev coz, á.serv, qto serv, R$ 1.000,00 +cond+IPTU.

Pitimbu

2 QUARTOS

PADRÃO IMÓVEIS - C.1454. F:3606-4000. Apto sl p/2 amb, var, 2/4 snd 1 ste, area serv, coz, nasc, centr gás, churrasq, ger, pisc, playgr, qdr poliesp, sl gin, sl fest, gar. R$ 800,00 + taxas. AP02241

Ponta Negra

1 QUARTO

APARTAMENTOS MOBILIADOS Fone: 9982-6226 www.aparttemporada.com.br

CAIO FERNANDES - C.1191. F.4008-0001. Plantão sáb/dom/ feriados das 8 as 17 hs. Apto com 1 ste, sla, coz com armar, depósito, gar. R$ 500,00 + taxas. APA 100370

2 QUARTOS

CAIO FERNANDES - C.1191. F.4008-0001. Plantão sáb/dom/ feriados das 8 as 17 hs. Apto c/ 2/4 snd 1 ste, sl, var, wc, coz c/ arms, ar serv, piscina, sl fest, gar cob, elev R$ 1 mil + taxas. APA-100698

CAIO FERNANDES - C.1191. F.4008-0001. Plantão sáb/dom/ feriados das 8 as 17 hs. Apto com 2/4, sdo 1 ste, sla, wc, coz, ár de serv, ár de lazer completa, gar, elev e interf. R$ 1.900,00 + taxas. APA 100358

CAIO FERNANDES - C.1191. F.4008-0001. Plantão sáb/dom/ feriados das 8 as 17 hs. Apto com 2/4, sl p/2 amb, wc, coz, c/arm, ár serv, pisc, sl fest, gasr cob, elev, guarit e interf. R$ 1.300,00 + taxas. APA 100494

CAIO FERNANDES - C.1191. F.4008-0001. Plantão sáb/dom/ feriados das 8 as 17 hs. Apto com 2/4 (1ste), sla, wc, dep de empreg, ar de serviço. R$ 650,00 + taxas. APA 100392

2.1 Ponta Negra

3 QUARTOS

CAIO FERNANDES - C.1191. F.4008-0001. Plantão sáb/dom/ feriados das 8 as 17 hs. Apto com 3/4 sdo 1 ste, sla para 2 amb, var, wc, coz com armar, dep de empregada, ar de serv, ar de lazer comp. R$ 1.400,00 + taxas. APA9247

PADRÃO IMÓVEIS - C.1454. F:3606-4000. Apto sl p/2 amb, var, 3/4 snd 1 ste, area serv, arm qt, coz, dep compl, nasc, centr gás, churrasq, ger, pisc, playgr, qdr poliesp, sl gin, sl fest. R$ 1.400,00 + taxas. AP01614.

PADRÃO IMÓVEIS - C.1454. F:3606-4000. Apto sl p/2 amb, 3/4 snd 1 ste, coz, dep mep, hidro, nasc, churrasq, pisc, playgr. R$ 1.500,00 + taxas. AP02317.

Praias

2 QUARTOS

PERES & PERES IMÓVEIS - C.1607. F.4006-0207. Praia do Meio, 2/4, 1 wc soc, 1 sla, coz, ar de serv, dep de emp c/ wc, 1 gar, 85m2. R$ 550,00+taxas (Ed Angra - por trás da feira de artesanato, A 100mts da praia.) APA 000023/11

Ribeira

1 QUARTO

PERES & PERES IMÓVEIS - C.1607. F.4006-0207. 02 quartos sdo 1 ste, wc soc, sla, var, coz com armar embutidos, elevador, churrasq pisc, slão de festas, 01 vga de gar, 56m2. R$ 800, 00+Taxas. (Cond Dom Heiltor)

San Vale

3 QUARTOS

PERES & PERES IMÓVEIS - C.1607. F.4006-0207. 3/4 sdo 1 ste, sla, coz, wc soc, var, ar de serv, 1vga de gar, ar de lazer comp.Por trás do atacadão, 85m2. R$ 1.100,00 + taxas (cond estrela de natal) APA 0000260/11

Tirol

2 QUARTOS

TEC IMOBILIÁRIA - C.1718. F.3221-2222/9981-0538. Aluga apto Edf João Borja Próximo ao Aeroclub c/2/4 soc + 1 serv, gar. R$ 600,00 + taxas.

CAIO FERNANDES - C.1191. F.4008-0001. Plantão sáb/dom/ feriados das 8 as 17 hs. Apto com 2/4 sdo 1ste, sla para 2amb, wc, coz com armar, ar de serv e gar cobert. R$ 700,00+taxas. APA 100569

PADRÃO IMÓVEIS - C.1454. F:3606-4000. sl p/ 2 amb, 2/4 snd 1 ste, coz, gar, pisc, playgr, qdr poliesp. R$ 1.100,00 + taxas. AP02307.

3 QUARTOS

PADRÃO IMÓVEIS - C.1454. F:3606-4000. Sla p/ 2 ambs, 3/4, snd 2 sts, cloxet, ár. de serv, copa/ coz, arm coz, dep comp, nasc, centr gás, pisc, sl fest, 2vgs. R$ 2.650,00 + taxas. AP02336

PADRÃO IMÓVEIS - C.1454. F:3606-4000. 2 Sls, var, 3/4, snd 1 ste, copa/coz, dep compl, nasc, churrasq, playgr, sl fest, 3 vgs. R$ 1.800,00 + taxas. AP02361.

4 QUARTOS ou +

TEC IMOBILIÁRIA - C.1718. F.3221-2222/9981-0538. Apto duplex, 4/4 (1 ste), 3 wc. R$ 1.000, 00 + taxas cond. R$ 250,00. Lique:9981-0538.

2.2 Casa

Candelária

3 QUARTOS

CAIO FERNANDES - C.1191. F.4008-0001. Plantão sáb/dom/ feriados das 8 as 17 hs. casa com 3/4, sdo 1 ste, closet, pergolado, sl para 3 amb, ar de serv, churr, gar. R$ 3.800,00+ taxas. CAA 100158

4 QUARTOS ou +

CAIO FERNANDES - C.1191. F.4008-0001. Plantão sáb/dom/ feriados das 8 as 17 hs. Casa c/ 4/4 snd 3 suit, sl p/ 3 amb, lavb, coz c/ arms, desp, ár serv, dep emp, piscina, churrasq, gar R$ 4 mil. CAA-100634

2.2 Candelária

PERES & PERES IMÓVEIS - C.1607. F.4006-0207. Csa c/4/4 sdo 2 sts, c/arm, coz, jdim inter, qtal, gar, ár serv, lavand, desp, sl p/3 amb, wc soc 150 m2. R$ 1.500,00. CAA000020/12.

Capim Macio

4 QUARTOS ou +

TEC IMOBILIÁRIA - C.1718. F.3221-2222/9981-0538. Aluga Casa 4/4, 2 sls, 2 gar. R$ 1.000, 00 + taxas.

Cidade Jardim

3 QUARTOS

PADRÃO IMÓVEIS - C.1454. F:3606-4000. 2Sls, 3sts, closet, closet, ár. de serv, coz c/arms, dep emp, escrit, nasc, churrasq, lajeado, pot eletr, 4vgs. R$ 2.800, 00. AP01935

4 QUARTOS ou +

PERES & PERES IMÓVEIS - C.1607. F.4006-0207. 3/4 sdo 1 ste, closet, 2 slas, pergolado, lavabo, escrit, coz c/ armar, 1 wc soc, blindex, dep de empreg, ar de serv, lav, depósito, canil, cerca eletr, lado da sombra, murado, quintal, 4 vgas de gar. R$ 2.300, 00+ taxas. CAA 000049/11

Cidade Satélite

2 QUARTOS

PRÓX. PADARIA FELIPÃO 2/4 sendo 1 suíte, sala, wc social, garagem, área de serviço, gradeada. R$ 750,00. F.: 9955.6600

3 QUARTOS

CAIO FERNANDES - C.1191. F.4008-0001. Plantão sáb/dom/ feriados das 8 as 17 hs. Casa com 3/4 sdo 1 ste, sla para 2 amb, wc, coz com armar, despensas, dep de empreg, ar de serv, churrasq, gar. R$ 3mil + taxas. CAA 100321

CAIO FERNANDES - C.1191. F.4008-0001. Plantão sáb/dom/ feriados das 8 as 17 hs. Casa c/ 3/4 sdo 1 stes, sl p/ 2 amb, wc, coz, dep emp, ár serv, gar.R$ 1.400,00 + TAXAS. CAA-5705.

CAIO FERNANDES - C.1191. F.4008-0001. Plantão sáb/dom/ feriados das 8 as 17 hs. Cs c/ 3 ste, 3 sl, escrit, vars, wc,coz c/ arms, desp, dep emp, ár serv, gar R$ 3 mil. CAA-100572.

CAIO FERNANDES - C.1191. F.4008-0001. Plantão sáb/dom/ feriados das 8 as 17 hs. Cs 3/4 sdo 1 sts, sl p/2 amb, coz, ár. serv, R$ 2.500,00 + taxas. CAA-100198

CAIO FERNANDES - C.1191. F.4008-0001. Plantão sáb/dom/ feriados das 8 as 17 hs. Casa c/ 3/4 sdo 3 stes, sl, coz c/arms, ár serv, gar coberta p/2 car. R$ 2.500,00 + TAXAS. CAA-9871

4 QUARTOS ou +

CAIO FERNANDES - C.1191. F.4008-0001. Plantão sáb/dom/ feriados das 8 as 17 hs. Casa com 4 suit, closet, sla para 3 amb, wc, coz com armar, despensas, dep de empreg, ar de serv, ar de lazer completa, gar. R$ 3.800,00 + taxas. CAA 100248.

PERES & PERES IMÓVEIS - C.1607. F.4006-0207. casa 4/4 sdo 1 ste, wc soc, coz, 2 sls, blindéx, lavand, cer elét, grand, rua calç, 3 vgs gar, 120m2. R$ 1.800. CAA00004/12.

Neópolis

3 QUARTOS

CAIO FERNANDES - C.1191. F.4008-0001. Plantão sáb/dom/ feriados das 8 as 17 hs. Casa com 3/4 sdo 1 ste, sl p/2 amb, var, wc c/blindex, coz c/arm, ár serv, gar cob. R$ 900,00 + Taxas. CAA. 9786.

Labim/UFRN

2.2 Nova Parnamirim

Nova Parnamirim

3 QUARTOS

CAIO FERNANDES - C.1191. F.4008-0001. Plantão sáb/dom/ feriados das 8 as 17 hs. Csa com 3/4 sdo 2 ste, sla para 2 amb, wc, coz com armar, dep de empreg, gar para 2 carros. R$ 1.500,00. CAA 100369

4 QUARTOS ou +

CAIO FERNANDES - C.1191. F.4008-0001. Plantão sáb/dom/ feriados das 8 as 17 hs. Csa com 4/4 sdo 3 ste, sla p/2 amb, var, wc, coz, dep de empreg,'r de serv, gar para 2 carros. R$ 3.500, 00. CAA 100644

PADRÃO IMÓVEIS - C.1454. F:3606-4000. Sla p/2 ambs, 3/4 snd 1 st, coz, dep compl, poente, churrasq, pisc, 2 vgs. R$ 1.200,00 + taxas. CA00757.

Pajuçara

2 QUARTOS

PAJUSSARA II 2/4, sla, coz, wc, varanda, quintal grande, em frente a colégio e próx. Posto de Saúde. 8832.0468/9986.6279.

Parque das Colinas

4 QUARTOS ou +

PERES & PERES IMÓVEIS - C.1607. F.4006-0207. casa 4/4, sdo 2 sts, escrit, sla de estar/ jantar/visita, coz c/arms, desp, ár.serv, 2vgs gar, pergolado, R$ 2000,00 + taxas. CAA 00000/11

Ponta Negra

3 QUARTOS

CAIO FERNANDES - C.1191. F.4008-0001. Plantão sáb/dom/ feriados das 8 as 17 hs. Cs c/ 3/4 snd 1 suit, sl p/ 2 amb, var, wc, coz c/ arms, dep emp, ár serv, gar, R$ 1.500,00 + taxas. CAA-100577.

PERES & PERES IMÓVEIS - C.1607. F.4006-0207. Csa 3/4 sdo 1 ste, sl, coz, wc soc, ár serv, dep emp, 3 vgs gar, rec reform, 150m2. R$ 1500,00 + taxas. CAA. 000087/12.

Redinha

3 QUARTOS

TEC IMOBILIÁRIA - C.1718. F.3221-2222/9981-0538. Casa. R$ 450,00 + energia + IPTU (112, 49/12), a água por conte da proprietária. A casa tem 3/4 + dep, 2 wcs, gar, 4 car. Lique:9981-0538.

2.3 Pontos Comerciais

Alecrim

PERES & PERES IMÓVEIS - C.1607. F.4006-0207. Sla com 1 recepão, 2 sls, mezanino, 1 wc, estac, rotativo, 80m2, 3º andar. R$ 450,00 + taxas (CECON). SA000029/11.

Centro

TEC IMOBILIÁRIA - C.1718. F.3221-2222/9981-0538. Aluga Loja no Centro Rua Princesa Isabel, Loja toda nova com instalação para Split e acesibilidade. R$ 2.500,00 + taxas.

Cidade Alta

PERES & PERES IMÓVEIS - C.1607. F.4006-0207. P.comerc c/ 2 sts, copa, ár serv, 3 sls, wc soc, qtal, grande, slão festas. R$ 1.200,00 + taxas. PCA000098/12

Lagoa Nova

CAIO FERNANDES - C.1191. F.4008-0001. Plantão sáb/dom/ feriados das 8 as 17 hs. Sala comerc c/ coz, 2 wc e depósito R$ 3 mil. COA.100410

CENTER MOR Salas/lojas, wc, estacionamento rotativo. Apartir R$ 600,00. Entre Jaguarari/ Prudente.9982.2715

PERES & PERES IMÓVEIS - C.1607. F.4006-0207. Sl comerc 25m2, 2ª andar c/elev, 1 vg gar. R$ 1.500,00 + taxas. PSA0000191/11.

TEC IMOBILIÁRIA - C.1718. F.3221-2222/9981-0538. Aluga Loja próximo ao Hiperbompreço da Prud de Morais c/35m2. R$ 1500,00 + taxas.

2.3 Petrópolis

Petrópolis

PERES & PERES IMÓVEIS - C.1607. F.4006-0207. P.comerc c/ 6 sl, recepção, copa, depósito, 4 wc, estac rotativo, med 200m2 prox a praça civica R$ 4.500,00 + taxas. PCA0000274/11

Ponta Negra

CAIO FERNANDES - C.1191. F.4008-0001. Plantão sáb/dom/ feriados das 8 as 17 hs. Ótimo terr c/368m2 ideal p/locadora de carr, lava jato ou estac privativo. R$ 1.500,00. COA 100153.

Tirol

CAIO FERNANDES - C.1191. F.4008-0001. Plantão sáb/dom/ feriados das 8 as 17 hs. Sla comercial, 2slas, wc, 2elevador, guarita e interfone. R$ 1mil + taxas. COA 100816.

2.6 Rurais

Fazendas

VENDE-SE 01 FAZENDA(Monte Alegre) e 01 TERRENO(Monte das Gameleiras). Tr. 8807-0034/ 9101-0412

VENDE-SE FAZENDA COM 705 HAC Localizada a 06 KM de Angicos. Preço a combinar. F:8747-7916(Henrique)/9953-9788/3531-2168/9147-1140(Magnus)

3 VEÍCULOS

3.1 Automóveis

Volks

SANTANA 2.0 Preto, 99/00, completo.8883.3782/91770067.

3.3 Caminhões e Carreta

Diversos

STAR TRACKING Rastreamento veicular.F:(84)2226-1021

4 TRABALHO E FORMAÇÃO PROFISSIONAL

4.1 Oferta

ABANDONO DE EMPREGO A DISTRIBUIDORA DE ALIMENTOS MAR VERMELHO LTDA, com CNPJ:09.320.761/0001-03, vem através deste mais uma vez solicitar o comparecimento do Sr. MAGNO ALVES DOS SANTOS funcionßrio desta empresa, para justificar no prazo de 48 horas sua ausência ao trabalho desde o dia 01 de Fevereiro de 2012, até a presente data, sob pena do seu contrato de trabalho ser rescindido por justa causa, nos termos do Artigo 482, Letra I da CLT. Natal, 05 de Março de 2012.

Chlorophylla-I Seja Revendedor(a). R. João Pessoa, 285, Centro. Px à Riachuelo. Nova Loja Hotel Residence. 3201-1281.

EMPRESA DE PROPAGANDA Impressão /Mídias Impressas. Contrata:Atendimento Comercial e Arte Finalista. comercial@brazcv.com.br

OPORTUNIDADE - A Madjoia oferece vagas para quem quer trabalhar. 3221-6242/3221-5555.www.madjoia.com.br

REPRESENTANTES Natal, Mossoró e todo Rio Grande do Norte. Venda de Calendários, Agendas, Cadernos, Canetas, Chaveiros e Brindes em geral. Comissão de até 30%. curriculo@condribrindes.com.br ou ligue (11)2225-8893

VAGAS URGENTE Motorista, Vendedor, Aux. ADM, Manicure, Consultor, ACD, Recepcionista, Garçom, Gerente, Supervisor, Promotor, Telemarketing, Balconista, Cumim, Aux. Cozinha, Op. Caixa, Atendente e Cozinheira. Rua JOão Pessoa, nº 219. Ed. Sisal, 6ª andar, sl. 602, Centro. Acesse: (WWW.EMPREGOSNORN.BLOGSPOT.COM)

5.1 Serv de Manutenção

5 CASA & SERVIÇOS

5.1 Construções e Reformas

Serviços de Manutenção

MARIDO DE ALUGUEL- Serv elétr/hidráu, cons. domést. em geral. maridodyaluguel@bol.com.br. 8847-2294.

5.2 Educação e Ensino

Aulas Particulares

AULAS DE MATEMÁTICA Em domicílio. . 9961-6645/8759.0092

5.2 Cursos e Escolas

Cursos e Escolas

FOTOGRAFIA - Curso para iniciantes e avanãdos. 3211-5436

5.5 Saúde

Odontologia

DENTISTA Procura emprego em clínica odontologica. Cursando especialidade em dentistica. (84)3234.1244/9409.6059.

5.6 Serviço para o Lar

Cestas e Presentes

PIRANGI CESTAS Preços promocionais. Tel..3207.0353.

5.6 Lavanderia

Lavanderia

CLÁRITY LAVANDERIA - Busca e entrega grátis, peças a partir 1 Real. 3213-0783/8749-4353.

LAVAMOS Tapetes, Sofás e Carpetes. F:9949-1111

Diversos

SILVEIRA SEG. ELETRONICA KIT CFTV*=799,00.F.3674-0441

5.7 Serviços Profissionais

Advocacia

ADVOCACIA PENAL - Direito consumidor e todas as causas. Dr. Geraldo OAB/RN 8743. F:9136-7664/8133-3434/8753-0664

5.7 Detetives

Detetives

DETETIVE FALCÃO Investigações em geral.3081.3904.

DETETIVE SANTOS - Investigações em geral, ética, segurança e sigilo. F: 3662.5145/9969.4544

5.8 Som e Imagem

Games

VDO XBOX 360- Versão Limitada Modeen Warfare, Elite, 250GB, 1 Controle, Atualizado em Outubro de 2011, Menos de dois anos de uso, 2 jogos. R$ 800,00 Tel. 9606-1528

6 NEGÓCIO & OPORTUNIDADE

6.2 Comunicados, Recados e Editais

Mitsticos

PREVISÕES PARA 2012 Joana D'arc.Falo tudo em uma só consulta.Trago seu amor de volta. Trabalho para todos os fins. Resultado garantido.3672-4521/ 3661-7211/8873-3093

TRAGO SEU AMOR DE VOLTA Felicidade é um direito seu. Trabalhos p/ todos fins,União de casais e outros. 3605-5051/9660-0747

6.4 Oportunidades

Negócios

CARTA DE CRÉDITO Para autos a partir de: 1ª 390,23 demais 277, 33. Imóveis 1ª de 1 mil demais 375,00. Sist. Cons. (84) 8873. 7266/9151.2375/9620.4004.

6.4 Negócios

RELÓGIO DE PONTO ELETRONICO .Vendas e locação. ligue: 4141-0644/9431-0527

VENDO CARRO 3 EM 1 - Baurú, cachorro-quente e batatinha. F.: 8732.3305

VENDO CARTAS De Crédito de Imóveis-Autos, Equipamwentos-Motos de 4.500 à 400.000. (84) 8881.1909

6.5 Telecomunicações

Serviços

DELTA TEC. Venda/locação e manut. de rádios e etc.32064197

6.6 Turismo

Excursões

BETEL TUR Aéreo GOL e TAM a partir R$ 439,00. Compramos Milhas. F: 3201-5699/9969-4101

GRAVAÇÃO DO DVD Asa de Águia em Recife, dia 24/03 (bate e volta).. 9658.8418

6.6 Excursões

PCTE AÉREO PARA SEMANA SANTA Na Canção Nova, city tour em São Paulo Capital, Aparecida do Norte, Campos do Jordão, Guaratinguetá, Comunidade Betânia. 3221-3777/8813-1484 jbs tur

TAM/GOL Promocional.HELDER. F: 9990-4474

6.7 Indústria

Serviço e Manutenção

MANUTENÇÃO DE COMPUTADORES Em Notebook em domicílio . F:8839-6524/9957.2909

6.8 Sexy Shop

Acompanhantes

NANDA Lourinha c/local.9607. 2946

Lojas

WWW.SEDUZASEX.COM.BR F:2010-9450/8733-4020

PREFEITURA MUNICIPAL DE SÃO MIGUEL DO GOSTOSO – RN
AVISO DE LICITAÇÃO
TOMADA DE PREÇOS Nº. 002/2012

O presidente da comissão de licitação da prefeitura municipal de São Miguel do Gostoso – RN, torna público o edital da TP nº. 002/2012 e comunica que a sessão de abertura ocorrerá no dia 21 de março de 2012, às 10h30min, em sessão presencial, na sala de licitações da prefeitura, cujo objeto é a contratação de empresa para reforma e ampliação da unidade mista de saúde. Maiores informações pelo fone 0**84-3263-4181.

São Miguel do Gostoso – RN, 01 de março de 2012
Gercinaldo Farias dos Anjos – Presidente da CPL

EDITAL - CONTRIBUIÇÃO SINDICAL – EXERCÍCIO 2012

O Sindicato dos Farmacêuticos do RN , pessoa jurídica de direito privado, registrada no CNES do MTE, CNPJ n.º 08.221.442/0001-70, com sede e foro na Rua Pres Passos,n.º 627, Cidade Alta, 59.025-410, Natal/RN, por intermédio do seu presidente Jacira E. de O. B. Prestes, no uso de suas atribuições legais e estatutárias, em cumprimento ao que determinam os artigos 8º, inciso IV, da CF de 05/10/88 e atendendo ao que dispõe o art. 605 da CLT, COMUNICA a todas as empresas que empregam ou admite a trabalhadores da categoria profissional dos farmacêuticos, bem como as entidades públicas ou privadas que admitem ou empregam os profissionais, estabelecidas na base territorial do Estado do RN, que deverão descontar, na folha de pagamento de seus empregados, relativa ao mês de março de 2012, a CONTRIBUIÇÃO SINDICAL, exercício 2011, prevista no art. 582 da CLT. A importância a ser descontada corresponderá a 1/30 (um trinta avos) da remuneração de cada um dos seus empregados/servidores, sindicalizados ou não, percebidos no mês de março do corrente ano (art. 580, inciso I) e o seu recolhimento deverá ocorrer no mês de abril de 2012, junto ao CEF, em nome do SINFARN, com a posterior remessa dos seguintes documentos: 1) relação nominal dos empregados/servidores contribuintes indicando a função e salário percebido no mês do desconto, com o respectivo valor recolhido; 2) GRCSU devidamente quitada. A falta de recolhimento da Contribuição Sindical, até a data de vencimento acima indicada, constituirá a empresa, as demais sanções legais, ao pagamento de juros, multa e atualização monetária previstos no artigo 600 e seguintes da CLT.

Natal/RN, 16 de Fevereiro de 201.
Ass. Jacira Elvira – Presidente do SINFARN.

EXPLORAÇÃO SEXUAL DE CRIANÇAS E ADOLESCENTES É CRIME.
DISQUE DENÚNCIA
0800 84 2999
9765

USE ESTA ARMA CONTRA O CRIME E A VIOLÊNCIA.
DENUNCIE.
DISQUE DENÚNCIA 0800-84-29-99
DELEGACIA DE TÓXICOS 3232.1554
A LIGAÇÃO É GRATUITA E A SUA IDENTIDADE NÃO SERÁ REVELADA.
DENUNCIE ESTUPRO, ROUBO, FURTO, PROSTITUIÇÃO INFANTIL, TRÁFICO DE DROGAS, VIOLÊNCIA INFANTIL OU CONTRA IDOSOS. FAÇA A SUA PARTE
322886

Vende-se

Peugeot 206, ano 2003/2003
2 portas com ar condicionado, direção hidráulica, alarme, travas e vidros elétricos, som original com controle no volante, e regulagem de altura de banco, carro em ótimo estado de conservação!
Valor R$ 13.500,00
Marcela Aguiar - **96034420/87637646**

322885

ANÚNCIOS QUE DISCRIMINEM NÃO É LEGAL

Art. 373-A. Ressalvadas as disposições legais destinadas a corrigir as distorções que afetam o acesso da mulher ao mercado de trabalho e certas especificidades estabelecidas nos acordos trabalhistas, é vedado:

I- Publicar ou fazer publicar anúncio de emprego no qual haja referência ao sexo, à idade, à cor ou situação familiar, salvo quando a natureza da atividade a ser exercida, pública e notoriamente, assim exigir; (Artigo 373-A, inciso I, da CLT)

Art. 1º. Fica proibida a adoção de qualquer prática discriminatória e limitativa para efeito de acesso a relação de emprego, ou sua manutenção, por motivo de sexo, origem, raça, cor, estado civil, situação familiar ou idade, ressalvadas, neste caso, as hipóteses de proteção ao menor previstas no inciso XXXIII, do art. 7º da Constituição Federal. (Art. 1º, Lei nº 9029/95).

Labim/UFRN

Clima de decisão

Vasco precisa vencer o Alianza do Peru para seguir com chances de classificação

LIBERTADORES 2012

Marcelo Sadio/vasco.com.br



Equipe de Juninho precisa fazer valer o mando de campo hoje à noite, em São Januário

O Vasco precisa urgentemente dos três pontos contra o Alianza Lima-PER, hoje, às 21h45, em São Januário, para manter a possibilidade de classificação para a próxima fase da Taça Libertadores da América. A derrota para o Nacional-URU por 2 a 1 na primeira partida, dentro, deixou o time em terceiro lugar, fora da zona de classificação. "Se você quer chegar longe na Libertadores precisa vencer em casa. Começamos um pouco atrás. Esse é um jogo muito decisivo. Deve ser o jogo-chave. Até por uma vitória dar moral e nos colocar de novo bem na classificação. Ainda não será o ideal, mas temos que ganhar os jogos", afirmou o atacante Alecsandro.

O técnico Cristóvão ressaltou a importância do duelo contra os peruanos. Apesar dos problemas envolvendo atrasos de salários no adversário, o treinador não ligou o processo envolvendo a obrigação da vitória aos obstáculos enfrentados pelo Alianza. "Não precisamos botar pressão. Estamos acostumados e vivemos assim. É um jogo decisivo e existe a necessidade de ganhar constantemente, agora mais ainda pelo resultado da última partida. Tem obrigação, mas não pelos problemas do adversário. Na Sul-Americana, o Universitario de Lima, nos dificultou e brigaram antes e depois do jogo. Eles estavam com muitos problemas também. Esse negócio não nos pega. Todo mundo tem problemas, mas quando a bola rola não tem nada disso", finalizou.

Retornando após tempo de inatividade, Eder Luis e Allan treinaram normalmente ontem. O primeiro foi poupado de parte do recreativo. Os dois estão relacionados para o confronto. O futuro do meia Bernardo continua incerto em São Januário. Segundo o vice de futebol do Vasco, José Hamilton Mandarino, o clube conseguiu provar estar em dia com as obrigações trabalhistas do jogador e a tendência é que o meia não siga em São Januário por não haver clima com o dirigentes e jogadores após decidir processar o Vasco.

CORINTHIANS

EX-ATLETA É ACUSADO DE ABUSO SEXUAL

O ex-jogador do Corinthians Fabinho Fontes foi detido em flagrante na madrugada da última segunda-feira acusado de abusar sexualmente de uma menina de 5 anos em um automóvel. Fabinho, que atuava pelo master do clube, foi detido no 27º DP em São Paulo. No Boletim de Ocorrência registrado no 27º DP, o caso foi registrado como estupro de vulnerável. O delegado Armando Roberto Belio, titular da delegacia, disse que Fabinho molestou a garota no carro de seus pais, enquanto pegava carona após partida de jogadores veteranos em Taboão da Serra. mediatamente, o pai parou o veículo e iniciou discussão com Fabinho. O pai da criança chegou a agredir o ex-jogador, chamando a atenção de pessoas que passavam pelo local. A PM foi acionada e encaminhou todos para o Hospital Vergueiro. Posteriormente, Fabinho foi levado à delegacia e preso em flagrante. A assessoria de imprensa do Corinthians informou que Fabinho não tem contrato com o clube. O único jogador do time de master com vínculo formal é Basílio.

O DN ONLINE TAMBÉM EVOLUIU.

DIÁRIOS ASSOCIADOS



FAÇA UM UPGRADE NA SUA INFORMAÇÃO.

Agora no DN Online você encontra muito mais conteúdo com mais facilidade: notícias, vídeos, blogs, interatividade. O assunto do dia em detalhes, na hora, com rapidez e a credibilidade que só o Diário de Natal tem.

Acesse. Compartilhe. Anuncie.

www.dnonline.com.br | AO SEU LADO, EM TEMPO REAL. | dnonline

Labim/UFRN



FÁBIO PACHECO
fabiopacheco.rn@dabr.com.br

driblecurto

Prós e contras

Toda contratação de treinador é sempre muito questionada, principalmente quando o contratado é conhecido no mercado. Todos conhecem Roberto Fernandes, pois já treinou quase trinta clubes em 14 anos de carreira. Um profissional competente, incentivador, etc e tal, mas que acumula três demissões em menos de um ano. Foi mandado embora do Náutico após o último Campeonato Pernambucano, depois do Paysandu na campanha na Série C e por último no Guaratinguetá (antigo Americana), onde caiu após três derrotas seguidas pelo Paulistão. Uma fase nada boa. Mas como no futebol não existe lógica, espera-se que Fernandes encontre bons fluídos no América e que consiga colocar em prática todo o seu potencial. A pressão vai ser grande, principalmente porque a torcida exige o título do segundo turno e a revanche contra o arquirival. Vamos ver como se comportará o treinador que além da experiência traz consigo uma importante arma: ele já conhece uma boa parte do elenco alvirrubro. Roberto já trabalhou com Fabiano, Soares, Jairo e André Beleza. Um bom sinal, pois se recuperar a vibração desses atletas, já é meio caminho andado para a volta das vitórias.

Xô, rebaixamento!
Os jogadores do Verdão estão assimilando a filosofia de trabalho de Baltazar Germano. Já são duas vitórias seguidas, sendo que contra o Caicó havia perdido no primeiro turno. É a recuperação do Periquito, líder do segundo turno e que chega para brigar por uma vaga na semifinal, afastando de vez o fantasma do rebaixamento.

Patrocínio
O presidente da Ecocil, Sílvio Bezerra, e o mandatário do ABC, Rubens Guilherme Dantas, assinam hoje, um contrato de patrocínio inédito no Rio Grande do Norte. O contrato inclui uma série de promoções casadas entre a incorporadora e o clube, terá duração de um ano e poderá chegar a R$ 1 milhão de reais. A assinatura ocorrerá na sede da Ecocil, às 9h, quando serão apresentados os detalhes da parceria.

Arbitragem
O árbitro principal da partida entre Trem/AP x ABC será do paraense Dewson Fernando Freitas, auxiliado pelos conterrâneos José Ricardo Coimbra e Lúcio da Silva de Mattos. Quem apita Horizonte x América é o pernambucano Nielson Nogueira Dias (Asp/FIFA), auxiliado por Karol Soares Martins e Thyago Costa Leitão, ambos do Piauí.

CONDIÇÃO

O supervisor de futebol do América, Gilmar dos Santos, prometeu dar condição de jogo para Lúcio Curió até amanhã. O objetivo é contar com o reforço para a estreia na Copa do Brasil contra o Horizonte. Se der tudo certo, será a injeção de ânimo que o ataque alvirrubro precisa. Em compensação, Ricardo Baiano não estará em campo, o volante vai cumprir suspensão por expulsão na Série C de 2011, quando defendia o Guarany de Sobral.



Eduardo Maia/DN/D.A Press

EMPATE É BOM

Quem assistiu ao empate do time de Leandro Campos em Caicó, garantiu que foi uma das piores apresentações do alvinegro na temporada. Também pudera, com meio elenco no departamento médico. Resta saber se Renatinho, Berg, Léo Gamalho e Jerson terão condições de enfrentar o Trem. Se não der, Campos deverá armar o velho ferrolho para voltar do Macapá com pelo menos o empate.

Ele tem razão

Jerome Valcke, secretário da Fifa, acertou em cheio os brios do governo Dilma com a polêmica afirmação de que o Brasil precisa de um chute no traseiro para acelerar as obras da Copa. Pior foi a declaração de Garcia, assessor da presidência: "O Brasil não tem o mesmo ritmo dos europeus e as obras serão feitas do nosso jeito". Ou seja, aos trancos e barrancos.

Relações estremecidas

Assessor de Dilma Rousseff chama secretário da Fifa de vagabundo

COPA Brasil 2014

A troca de farpas entre o governo brasileiro e o secretário-geral da Fifa, Jérôme Valcke, está cada vez pior. Depois do ministro Aldo Rebelo criticá-lo, agora foi a vez de o assessor especial para assuntos internacionais da Presidência, Marco Aurélio Garcia, entrar na briga. E, na gíria do futebol, o representante do governo entrou de sola. "O interlocutor (da Fifa) já está riscado. Esse cara é um vagabundo!", atacou Garcia, em Hannover, na Alemanha, onde está a comitiva da presidente, Dilma Rousseff.

Copa do Mundo no Brasil fica ameaçada

Irritado com as declarações de Valcke, que disse que o Brasil precisava de "um pontapé no traseiro" para acelerar os preparativos para a Copa de 2014, Marco Aurélio Garcia afirmou que o representante da Fifa falava demais. "É um boquirroto. Ele não criou um problema para nós. Criou um problema para a Fifa", opinou Garcia, garantindo que Dilma não discutiu as declarações. "Imagina. A presidente tem coisas melhores para se irritar."

O bate-boca por meio da imprensa começou na última sexta-feira, quando Valcke partiu para o ataque ao dizer que o Brasil não estava avançando como a Fifa gostaria nos preparativos para o Mundial. "Não entendo por que as coisas não avançam. Vocês precisam de um impulso, é preciso dar um pontapé no traseiro e organizar essa Copa", disparou o polêmico secretário-geral da entidade, dizendo ainda que o país está mais preocupado em ganhar o Mundial do que em organizá-lo. As declarações causaram a reação imediata de quem está diretamente envolvido com a Copa no país. O ministro do Esporte, Aldo Rebelo, convocou uma coletiva de imprensa para rebater Valcke. O ministro fez duras críticas à postura do secretário-geral da Fifa e disse que não irá recebê-lo em 12 de março, data da próxima visita do representante da entidade ao país. O francês não perdeu tempo e classificou com "infantil" a atitude de Rebelo e assegurou que virá ao Brasil mesmo assim.

Como Brasília está na agenda de visitas de Valcke - ele deve ir ao Estádio Nacional de Brasília em 13 de março -, o governador Agnelo Queiroz também protestou contra as palavras do francês. Ele classificou o assunto como "absolutamente ofensivo e inaceitável" e disse que iria conversar com o ministro do Esporte para saber como proceder em relação à visita do representante da Fifa na próxima semana.

Breno Fortes/CB/D.A Press



Jérôme Valcke foi mal interpretado ao dizer que o Brasil precisava de um pontapé no traseiro para acelerar as obras

Valcke ironiza ministro

O secretário-geral da Fifa, Jérôme Valcke, respondeu ao ministro brasileiro com ironia e reafirmou que o país não está honrando os compromissos em relação à organização do evento, às construções dos estádios, além de outros atrasos. "Agora, se o problema é eu ter feito uma declaração, enquanto nada evoluiu nos últimos cinco anos...Eu disse exatamente o que está acontecendo no Brasil, onde as coisas não estão bem encaminhadas. Se o resultado disso é que agora o governo não quer mais falar comigo e nem trabalhar comigo, acho um pouco infantil", disse Valcke. O dirigente também atacou o Congresso brasileiro pelo que considera "discussões infindáveis" sobre a Lei Geral da Copa, que está em tramitação na Câmara dos Deputados e ainda não teve sua votação concluída na comissão especial encarregada do projeto de lei encaminhado pelo governo.

Labim/UFRN

EDITOR >> Fábio Pacheco (fabiopacheco.rn@dabr.com.br) esportes.rn@dabr.com.br

Mãos à obra

Roberto Fernandes assume o comando do América e estreia amanhã contra o Horizonte-CE pela CB

Ana Amaral/DN/D.A Press



Treinador pernambucano espera contar com o atacante Lúcio Curió para o jogo no Ceará e a recuperação do time no Campeonato Estadual

Diego Hervani
Especial para o DN

O América ficou apenas oito dias sem um treinador. Após a saída de Flávio Araújo, o clube confirmou ontem a chegada do pernambucano Roberto Fernandes, que estava no Guaratinguetá/SP, para comandar a equipe no restante da temporada 2012. O técnico chega querendo continuar com o trabalho que vinha sendo feito por seu antecessor e já irá para o campo com a equipe amanhã, contra o Horinzonte/CE, pela Copa do Brasil.

Em seu retorno a Copa do Brasil após não disputar a competição nacional em 2011, a maior novidade do rubro estará no banco de reservas. Mesmo tendo desembarcado na capital potiguar apenas na tarde de ontem, Roberto Fernandes já se prontificou a comandar o time diante do Horizonte/CE. "Não tem jeito. É uma coisa que está no sangue. Não iria conseguir apenas acompanhar o time. Estarei no campo para comandar o América, mesmo sem ter muito contato com os jogadores", afirmou.

Mesmo sem ainda ter tido a oportunidade de observar o desempenho dos jogadores, Fernandes lembra que já trabalhou com alguns atletas e enfrentou outros. "Já trabalhei com o Jairo, Fabiano, Soares. E também já enfrentei muitas vezes o Júnior Xuxa". Em um primeiro momento, a ideia do comandante é manter o mesmo esquema que vinha sendo utilizado por Flávio Araújo.

"Seria até uma incoerência da minha parte fazer alguma mudança. Acredito que o time que entra em campo é reflexo do trabalho que é realizado nos treinamentos. Então irei esperar um pouco para fazer algumas mudanças no time", destacou. Com o prazo para contratações para o Campeonato Estadual terminando na próxima quinta-feira, Roberto afirmou que o clube só irá trazer novos nomes caso apareça alguma oportunidade impossível de se recusar. "O time é qualificado e não podemos contratar qualquer um. Com pouco tempo que temos fica complicado contratar. Então acredito que vamos com o time que temos", frisou o técnico.

RESULTADOS

Alecrim 3 x 1 Caicó
Corintians 1 x 1 ABC
América 1 x 1 Palmeira
Santa Cruz 1 x 0 Potiguar
Baraúnas 1 x 0 Assu

PRÓXIMA RODADA

11/03/2012
ABC x Alecrim
Corintians x Santa Cruz
Baraúnas x América
Assu x Potiguar
Palmeira x Caicó - **10/03/2012**

PERFIL

Nome: Roberto Fernandes.
Idade: 40 anos.
Clubes que treinou: Primavera/SP, Santo André/SP, Náutico/SP, Atlético Paranaense/PR, Figueirense/SC, Fortaleza/CE, Brasiliense/DF, Atlético Goianiense/GO, Paysandu/PA, Guaratinguetá/SP.
Títulos: Série A2 do Paulista (2001) e Campeonato Brasiliense (2007).

CLASSIFICAÇÃO - 2º TURNO - ESTADUAL

	Clube	PG	J	V	E	D	GP	GC	SG
1º	Alecrim	6	2	2	0	0	5	1	4
2º	América	4	2	1	1	0	4	1	3
3º	ABC	4	2	1	1	0	3	1	2
4º	Santa Cruz	4	2	1	1	0	1	0	1
5º	Baraúnas	3	2	1	0	1	1	2	-1
6º	Corintians	2	2	0	2	0	1	1	0
7º	Palmeira	2	2	0	2	0	1	1	0
8º	Potiguar	1	2	0	1	1	0	1	-1
9º	Assu	0	2	0	0	2	0	3	-3
10º	Caicó	0	2	0	0	2	1	6	-5

DESFALQUES

ABC embarca sem quatro titulares

O ABC embarca hoje cedo em direção ao Amapá, mais precisamente para a cidade de Macapá, onde enfrenta o Trem/AP, amanhã, pela primeira fase da Copa do Brasil 2012. O clube ainda não poderá contar com quatro de seus titulares. Renatinho Potiguar, Jerson, Léo Gamalho e Berg seguem vetados. Apenas o lateral Murilo foi liberado pelo departamento médico. Além dos desfalques, falta de informações sobre o adversário preocupa Leandro Campos.

A expectativo do ABC em poder contar com alguns atletas que estavam lesionados acabou não se confirmando. No treino de ontem, Léo Gamalho e Jerson até tentaram participar de um treinamento com bola, mas ainda sentiram um desconforto e acabaram vetados pelo DM, para preocupação do treinador abecedista. "Infelizmente os atletas não conseguiram se recuperar. Até me deixa um pouco preocupado o caso do Léo Gamalho, que vai fazer ause um mês for a com uma lesão que não parece ser tão grave. Mas vamos trabalhar com os atletas que temos", destacou.

Outro fator que traz preocupação para Campos é o adversário dos potiguares. O Trem/AP ainda é um ponto de interrogação na cabeça do técnico. "Temos poucas informações sobre o nosso adversário. Por isso o jogo irá se tornar ainda mais perigoso".

Ana Amaral/DN/D.A Press



Léo Gamalho desfalca o ataque alvinegro contra o Trem-AP

Leandro Campos tem procurado ajuda até em amigos de outros Estados para solucionar o problema. "Tenho feito muitas ligação. Estou conversando com alguns amigos do Paysadu/PA, que recentemente jogou contra o Trem/AP. Então espero conseguir algumas informações para passar para os atletas", finalizou.

ESTADUAL

ALECRIM É LÍDER ISOLADO

O Alecrim assumiu a ponta isolada do segundo turno do Campeonato Potiguar 2012. Com o empate do ABC, por 1 a 1, com o Corintians de Caicó e do América, também por 1 a 1, com o Palmeira, o alviverde terminou a rodada com seis pontos, dois à frente dos rivais natalenses e do Santa Cruz, já que no sábado passado derrotou o Caicó, por 3 a 1. Com o compromisso de ABC e América pela Copa do Brasil no meio da semana, o Estadual volta apenas no fim de semana, com Palmeira e Caicó abrindo a rodada às 19h30 do sábado, em Goianinha.

Labim/UFRN

DIÁRIO de NATAL

QUARTA-FEIRA Natal, 7 de março de 2012 www.diariodenatal.com.br R$ 1,00

FUNDADOR DOS DIÁRIOS ASSOCIADOS: ASSIS CHATEAUBRIAND

EÓLICA ATRAI R$ 1,4 BI EM FINANCIAMENTOS DO BNDES PÁGINA 6

TRÂNSITO CAÓTICO, USUÁRIO INSATISFEITO

ÔNIBUS // O aumento no número de veículos que circulam nas ruas de Natal e a falta de educação de motoristas reflete diretamente na qualidade do sistema de transporte coletivo, na quantidade de viagens realizadas diariamente e na necessidade de novos investimentos para atender a demanda. Nem os empresários, nem os motoristas e muito menos o usuário estão satisfeitos. PÁGINA 10

Copa do BRASIL



Ana Amaral/DN/D.A Press

América

JÚNIOR XUXA (FOTO) VOLTA AO TIME ALVIRRUBRO NA PARTIDA CONTRA O HORIZONTE (CE), NA NOITE DE HOJE. JOGO VAI MARCAR A ESTREIA DO TÉCNICO ROBERTO FERNANDES. PÁGINA 24

ABC

COM QUATRO DESFALQUES, ALVINEGRO ENCARA O DESCONHECIDO TIME DO TREM, HOJE À NOITE, EM MACAPÁ. EQUIPE VAI TENTAR A CLASSIFICAÇÃO ANTECIPADA. PÁGINA 24



Fotos: Hana Dourado/DN/D.A Press

Orla destruída

Maré mais alta do ano, prevista para amanhã, poderá castigar ainda mais o calçadão e os acessos à praia em Ponta Negra. Em alguns trechos, mais da metade do passeio está destruída pelo avanço do mar. Trabalho de recuperação foi suspenso pela prefeitura. PÁGINA 2

Forte será



Fábio Cortez/DN/D.A Press

RECUPERADO

O promotor de Justiça João Batista Machado (foto), engenheiros da FJA e a procuradora do estado Marjorie Madruga fizeram inspeção ontem na fortaleza dos Reis Magos. Grupo que transformar local em espaço cultural PÁGINA 9

Mobilidade



Ascom/Divulgação

A primeira via asfaltada e recapeada para receber o escoamento do trânsito com as obras de mobilidade deve ser liberada hoje PÁGINA 8

ISSN 1415-4560

redação 4009.0150 atendimento ao assinante 4009.0220 classificados 4009.0200 comercial 4009.0173

DIÁRIOS ASSOCIADOS

Labim/UFRN

PENSÕES

Ipern vai bloquear beneficiários

O Instituto de Previdência dos Servidores do Estado do Rio Grande do Norte (IPERN) vai bloquear o pagamento das pensões, neste mês de março, dos beneficiários que não fizeram o censo 2011. A atualização dos dados cadastrais deve ser realizada anualmente, no mês de aniversário do pensionista. Quem não fez o recadastramento o ano passado, poderá procurar o IPERN e evitar o bloqueio do benefício. O censo previdenciário é um instrumento que vem sendo utilizado em todo o país para combater fraudes na previdência. Atualmente, o Rio Grande do Norte possui 9.545 pensionistas, desse total, cerca de 1.100 não responderam ao censo.

SAÚDE

Vigilância Sanitária tem nova chefia

O setor da Vigilância Sanitária de Natal da Secretaria Municipal de Saúde tem como chefe Marlene Paiva, que antes era do Núcleo de Controle de Medicamentos da SMS. A chefe da VISA está assumindo desde a semana passada e diz que se sente muito feliz. "Recebi com imensa satisfação e me senti orgulhosa pelo reconhecimento que a SMS teve, por meio dos seus gestores, pelo trabalho que venho realizando no Setor de Vigilância Sanitária ao longo do tempo". Marlene é farmacêutica, tem especialidade em Vigilância Sanitária e é membro da Comissão de Assistência Farmacêutica da SMS.

índice

economia	06
cidades	07
muito	12
televisão	14
passatempo	15
famosos	16
brasil&mundo	17
opinião	18
esportes	24

otempohoje

NATAL // Nublado a parcialmente nublado com chuva isoladas.

RIO GRANDE DO NORTE // Nublado a parcialmente nublado com pancadas de chuva e possíveis trovoadasno oeste, chuva isoladas nas demais áreas.

tábuademarés

	03h49	2.3
	09h30	0.2
LUA Lua Crescente	16h04	2.5
	21h58	0.0

Obras do calçadão de Ponta Negra são interrompidas

Justificativa é a maré de amanhã, prevista para ser a maior do ano. Diversos trechos têm sofrido com o avanço do mar

Hana Dourado
Especial para o Diário de Natal

Hana Dourado/DN/D.A Press



Prefeitura de Natal, através da Semsur, diz que interrupção é uma medida emergencial a fim de evitar trabalho desnecessário

As obras de recuperação do calçadão da orla de Ponta Negra, iniciadas no começo da semana passada, foram interrompidas logo após a confirmação de que a maré prevista para ocorrer nesta quinta-feira será a maior do ano. Sinônimo de apreciação para muitos, o mar avança e vem destruindo cada vez mais um dos principais cartões postais do estado. Todo o percurso do calçadão apresenta sinais de destruição. Em alguns lugares os buracos no calçadão são tão grandes que chegaram a tomar conta de pelo menos metade da via de passagem.

Já em outros locais, as escadarias de acesso à praia já não existem mais. Em seus lugares, entulhos e sacos de areia representam uma adaptação de acesso a praia e tudo, ao que parece, deixará de existir ainda nessa semana quando a maré chegará em seu maior nível, podendo levar todo o resto da estrutura do calçadão.

A assessoria de imprensa da Secretaria Municipal de Serviços Urbanos (Semsur) declarou que a interrupção foi uma medida emergencial, tomada para evitar um trabalho desnecessário, já que existe uma grande possibilidade de mais deterioração nos pontos destruídos durante a maré alta desse mês. Os trabalhos serão reiniciados na manhã de sexta-feira. Dez homens serão responsáveis pela manutenção dos pontos destruídos nos próximos três meses.

Lixo

Um problema que vem desagradando moradores, comerciantes e turistas é o odor do lixo na orla de Ponta Negra, na altura do Morro do Careca. Apesar da coleta regular, os comerciantes reclamam da falta de limpeza da orla e das caçambas de lixo, o que acaba prejudicando diretamente o comércio, já que a maioria dos comércios nessa região é composta por restaurantes.

Para o comerciante Antônio Sebastião, a situação em que a orla de Ponta Negra se encontra equivale a uma "fossa a céu aberto". "Não tem um dia que um cliente não reclame do cheiro ruim da praia. Eles só continuam a vir aqui porquê a praia é muito bonita", completa.

A turista Luzia Rosa está hospedada em um hotel de Ponta Negra há uma semana e declarou que, apesar da beleza da praia, a falta de limpeza a deixa desmotivada a continuar no local. "A gente vem à praia para curtir. Mas não tem como almoçar e sentir esse cheiro ao mesmo tempo".

Coleta

O diretor-presidente da Urbana, João Bastos, declarou que tanto a coleta de lixo das ruas de Ponta Negra, como a coleta da orla da praia estão regulares, sendo a coleta de lixo da orla feita três vezes por dia. Segundo o secretário, até a data de ontem, nenhuma reclamação chegou até a companhia de limpeza e que agora será feita uma verificação sobre a situação da orla. Caso sejam constatado os problemas, os mesmos serão corrigidos "o mais rápido possível".

EM DOIS MESES

Agentes penitenciários impedem 20 fugas no RN

Apesar de todas as dificuldades de estrutura e falta de efetivo, os agentes penitenciários do Rio Grande do Norte conseguiram impedir, em apenas dois meses, em torno de 20 fugas no sistema prisional do estado. As ações de fiscalização encontraram túneis, buracos em paredes e celas quebradas em várias unidades de cidades diferentes. Um levantamento do Sindicato dos Agentes Penitenciários do Rio Grande do Norte (SINDASP/RN) revela que unidades como a penitenciária de Alcaçuz, a Cadeia Pública de Caraúbas e a Cadeia Pública de Mossoró registraram média de três tentativas de fugas, no período de 1º de janeiro a 29 de fevereiro.

Em Caraúbas, por exemplo, os agentes penitenciários abortaram fuga no dia 6 de janeiro e descobriram que todas as grades do pavilhão 1 daquela unidade estavam serradas e os presos já estavam no pátio prontos para escaparem. Na mesma cadeia, foram abortadas fugas nos dias 24 de janeiro e 2 de fevereiro. Já na Cadeia Pública de Mossoró foi descoberto um túnel no dia 16 de janeiro e outra fuga foi impedida no dia 22 de fevereiro. A maioria das tentativas de fugas, aliás, são feitas através de túneis.

Só neste ano, foram encontradas escavações, além da Cadeia Pública de Mossoró e da de Caraúbas, na Penitenciária Estadual de Parnamirim, no Centro de Detenção Provisória de Parelhas, no CDP de Macau, no CDP da Ribeira e no Presídio Provisório Professor Raimundo Nonato Fernandes, também conhecido como Cadeia Pública de Natal.

Esta unidade, aliás, localizada na Zona Norte, teve duas fugas em massas impedidas pelos agentes penitenciários, uma delas no dia 9 de janeiro e outra no último dia 28 de fevereiro. Nos dois casos, mais de 100 presos iriam fugir, caso os agentes não tivessem encontrado as escavações. Outras tentativas de fugas foram frustradas no CDP de Candelária, no Complexo Agrícola Mário Negócio e no Complexo Penal Dr. João Chaves, na zona Norte de Natal. Além das fugas abortadas, os agentes também realizaram nesses dois meses várias apreensões de celulares, drogas e serras que entrariam nos presídios.

Labim/UFRN

EDITOR >> Edilson Braga (edilsonbraga.rn@dabr.com.br) politica.rn@dabr.com.br

Relatório da CEI dos Contratos é aprovado sem apontar culpados

A presidente da CEI, Júlia Arruda, retirou os encaminhamentos antes da votação em plenário

Allan Darlyson
allandarlyson.rn@dabr.com.br

Depois de muita polêmica, o relatório do vereador Bispo Francisco de Assis (PSB) referente à investigação desenvolvida pela Comissão Especial de Inquérito (CEI) dos Contratos foi aprovado, ontem, por 17 votos a 4, no plenário da Câmara Municipal de Natal (CMN). O texto do Bispo narra as irregularidades apuradas no decorrer das investigações, mas não aponta os responsáveis. Ele recomenda que o Ministério Público (MP), órgão para o qual o relatório será enviado, tome as devidas providências e julgue se é necessário haver uma denúncia ao Poder Judiciário.

Os quatro votos contrários ao relatório foram dos vereadores Luís Carlos (PMDB), George Câmara (PCdoB), Júlia Arruda (PSB) e Sargento Regina (PDT). Como membros da CEI, Júlia Arruda, que presidiu os trabalhos, e Regina consideraram o relatório insatisfatório. Para as parlamentares, era necessária a inclusão dos nomes dos secretários responsáveis pelas irregularidades constatadas e a indicação da punição plausível de acordo com Lei Orgânica do Município.

Os encaminhamentos apresentados pela vereadora Sargento Regina (PDT) foram derrubados por 12 votos a 8. Diante da derrota iminente que teria no plenário, Júlia Arruda decidiu retirar seus encaminhamentos antes da votação. Ele informou que apresentará um relatório paralelo ao Ministério Público, para que os responsáveis pelos danos ao patrimônio público sejam punidos e a sociedade receba a resposta que espera.

"Em alguns pontos, o relatório foi fiel a tudo que foi apurado e investigado nos últimos meses. Mas, em outros, que no meu entendimento mereciam ter maior destaque, não foram abordados. Alguns contratos que eu acho que mereciam mais ênfase, apontando os responsáveis, não foram nem mencionados no relatório", avaliou a presidente da CEI.

Bispo Francisco de Assis argumentou que seu relatório foi construído baseado nos fatos descobertos durante a investigação. "Meu téxto está completo. Não necessita de encaminhamentos. No entanto, a Casa tem 21 vereadores que pensam de acordo com suas convicções. Quem não concordou votou contra, democraticamente. Mas, tenho a consciência tranquila. Se eu não tivesse aceitado ser o relator, a CEI teria terminado em pizza", declarou o parlamentar.

asdasad



Bispo Francisco de Assis vai encaminhar o relatório para o Ministério Público

GAFANHOTOS

Luiz Almir nega participação em esquema fraudulento

Réu no processo originado pela descoberta da suposta "Máfia dos Gafanhotos", o ex-deputado estadual Luiz Almir (PV) negou ontem que tenha participado do esquema de desvio de recursos públicos denunciado pelo Ministério Público Estadual (MPE). O caso está na 4ª Vara Criminal de Natal, sob responsabilidade do juiz Raimundo Carlyle. A sentença deverá ser proferida ainda neste mês. Almir declarou estar abalado com a repercussão do processo e certo de que será inocentado.

De acordo com a denúncia do MPE, o esquema era comandado pelo ex-governador Fernando Freire (PMDB), de 1995 a 2002, com o repasse de gratificações a funcionários fantasmas indicados por Luiz Almir. Um dos acusados é o fiel escudeiro do pevista, Márcio Godeiro, que hoje é o secretário de Relações Institucionais da Prefeitura de Natal. São réus no processo, além de Freire, Almir e Godeiro, mais 12 pessoas ligadas ao ex-deputado.

Os réus são acusados pelo desvio de dinheiro público mediante a atribuição de gratificações de representação de gabinete a funcionários fantasmas. Segundo o MP, as gratificações eram emitidas por meio de cheques-salário sacados ou depositados em favor dos próprios réus ou de outras pessoas a eles ligadas.

Luiz Almir admitiu que indicou "pessoas carentes da Zona Norte" para receber gratificações no governo Fernando Freire. Essa prática, segundo ele, era comum na gestão do ex-governador. "Existiam mais de 600 gratificações. Dessas, indiquei apenas umas 10 ou 12. Eu era apenas um vereador. Ajudei quem eu podia ajudar. As gratificações eram pequenas e duraram apenas um ano. Eu pedi com o objetivo de ajudar o povo necessitado da Zona Norte", declarou o ex-deputado, que negou veementemente que tenha utilizado de laranjas.

Questionado sobre o esquema de desvio de recursos públicos por meio dessas gratificações denunciado pelo MPE, Almir afirmou desconhecer qualquer prática ilícita envolvendo suas indicações. "Eu não tinha nem proximidade com Fernando Freire. Orientei as pessoas a procurar o gabinete. Agora, o valor que era pago e se as pessoas davam expediente eu não sei. Isso não era prerrogativa minha. Era dever do governo. Não tenho nada a ver com isso ", esquivou-se.

O ex-deputado disse ainda que várias gratificações eram depositadas na conta de Márcio Godeiro para serem repassadas a terceiros. "Naquele tempo, pobre não podia ter conta em banco. Então, Márcio Godeiro disponibilizava sua conta e repassava os valores para as pessoas", contou. Questionado sobre suas pretensões para este ano, Luiz disse que ainda não decidiu se será candidato a vereador. "Tenho até junho para decidir. Se fosse hoje, não seria candidato. Ainda estou muito abalado com isso [o processo da Máfia dos Gafanhotos]. Só serei candidato, se eu puder ajudar o povo com meu mandato", finalizou.

Allan Darlyson/DN/D.A Press



Ex-deputado disse que pediu gratificações para "ajudar o povo pobre"

TRE

Políticos têm até junho para se defender

A lista divulgada pelo Tribunal Regional Eleitoral (TRE) alusiva aos 92 políticos que tiveram suas respectivas prestações de contas referentes às eleições de 2010 não os torna inelegíveis definitivamente. A resolução do Tribunal Superior Eleitoral (TSE), aprovada na semana passada, por quatro votos a três, proíbe o registro de candidatos que tiveram as contas rejeitadas no pleito passado.

No entanto, só serão barrados os registros dos que tiverem as contas rejeitadas em definitivo até junho deste ano, o mês das convenções partidárias. Os pré-candidatos que apresentam pendências com a Justiça Eleitoral têm até as convenções para regularizar a situação e receber o certificado de quitação eleitoral, que é necessário para o registro da candidatura.

Os pré-candidatos que tiveram contas rejeitadas em eleições anteriores a 2010 poderão ter seus registros questionados judicialmente. Cada caso será julgado de forma individual.

Labim/UFRN

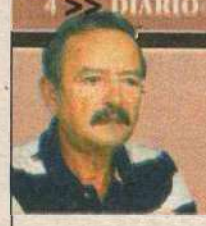

ALUISIO LACERDA
aluisiolacerda@gmail.com

Ponteio

Contas de campanha

Analistas judiciários do Tribunal Regional Eleitoral do Rio Grande do Norte consideram educativa a lista de 91 nomes que tiveram contas desaprovadas, o que poderá configurar inelegibilidades para o próximo pleito eleitoral. Há irregularidades sanáveis. E o prazo para as devidas correções vai até 5 de julho. A exigência de abertura de conta bancária específica destinada ao registro da movimentação financeira da campanha enseja a maioria das irregularidades. Muitas notas fiscais foram emitidas em datas anteriores à abertura dessa conta. Já o comitê financeiro do partido deve ser constituído dez dias após a escolha dos candidatos em convenção partidária. Constituídos, esses comitês deverão ser registrados no prazo de cinco dias perante o juízo eleitoral responsável pelo registro. Preocupados apenas com a campanha, alguns candidatos não observam os gastos além do limite declarado. Nesses casos a multa é de cinco a dez vezes sobre a quantia em excesso. E deverá ser recolhida no prazo de cinco dias úteis. E o candidato que exagerou nos gastos de campanha ainda poderá responder por abuso de poder econômico. As doações podem ser feitas em espécie, por meio de cheques cruzados e nominais, transferência bancária, boleto de cobrança com registro ou cartão de crédito e de débito.

● O Ministério Público estadual e a magistratura abrem a temporada 2012 de reivindicações salariais. O MP largou na dianteira, o anteprojeto de lei já chegou à Assembleia Legislativa. Eufemismo: readequação salarial.

● O Conselho de Desenvolvimento do Estado não autorizou a prorrogação, por mais 12 meses, da locação de 3 veículos para a Ceasa, no valor total de R$ 130 mil. O colegiado alegou "conveniência administrativa".

● O CDE também vetou termo aditivo a contrato da Fundac referente ao fornecimento de utensílios de cama e banho, no valor de R$ 204,3 mil. Trata-se de despesa com material de consumo, não pode ser prorrogado.

● Também por conveniência administrativa, o CDE não aprovou a contratação, pela Sethas, de serviços de buffet, refeições prontas e coffe break quando da realização de eventos daquela pasta, no valor de R$ 1,24 milhão.

TERRA DE NINGUÉM

As recentes mobilizações do Movimento dos Sem-Terra, incluindo o bloqueio da BR-304, no entorno de Mossoró, podem esconder outra motivação. O ato faria parte de uma mobilização nacional contra o novo Código Florestal, ainda não votado pelo Congresso Nacional, mas o Incra/RN investiga a venda de lotes da antiga Fazenda São João, uma prática criminosa.



Carlos Santos/DN/D.A Press

NOMEAÇÕES NO TCE

O Tribunal de Contas do Estado chamou mais doze candidatos aprovados no concurso público realizado em 2010, totalizando 58 servidores convocados. Os atos serão publicados no Diário Oficial desta quarta-feira. Os novos servidores vão reforçar a atividades de controle externo. Restam 11 do concurso de 2010, cuja validade será prorrogada em abril próximo.

PRECATÓRIO PARCELADO

O caso é antigo, vem do extinto Departamento Nacional de Estadas de Rodagem (DNER), hoje Dnit. O credor queria receber um precatório integralmente, sem parcelamento. O STF manteve as parcelas. Em 2010, o Supremo suspendeu a eficácia do parcelamento previsto na Emenda 30, decisão válida apenas para precatórios emitidos após essa data.

Vila Flor: procurador geral pede proteção para delator do esquema

O policial militar João Maria Marques da Silva sofreu atentado na última segunda-feira

Fernanda Zauli
fernandazauli.rn@dabr.com.br

O procurador geral de Justiça, Manoel Onofre Neto, requisitou ao comando geral da Polícia Militar do RN que fosse providenciado contigente militar "imediatamente" para garantir a segurança do vereador do município de Vila Flor, Floriano Felinto, e do policial militar aposentado, João Maria Marques da Silva, que foi vítima de um atentado na última segunda-feira. O vereador Floriano Felinto e o PM João Maria contribuíram para as investigações da operação "Mensalão da Vila", deflagrada pelo Ministério Público Estadual na cidade de Vila Flor, em dezembro do ano passado, que levou à perda do mandato do então prefeito Grinaldo Joaquim de Souza, e outros seis vereadores, por um suposto esquema de mensalão.

Paulo de Sousa/DN/D.A Press



Manoel Onofre pediu à PM esquema de segurança para o policial João Maria

De acordo com o capitão Fabio Sandrine, comandante da 3ª Companhia de Polícia, a tentativa de homicídio do PM João Maria aconteceu por volta das 20h, na casa dele, no município de Goianinha. "As informações que nós obtivemos foi de que dois homens, um deles encapuzado, invadiram a casa do PM, atiraram contra ele e fugiram em uma moto". A polícia militar fez diligências em toda a região, mas os suspeitos não foram localizados. O PM João Maria levou um tiro na cabeça, um no braço e outro no tórax, todos de espingarda calibre 12. Ele foi levado para o Hospital Walfredo Gurgel, onde passou por uma cirurgia, e segue internado em estado grave, respirando com a ajuda de aparelhos.

O comandante geral da Polícia Militar, coronel Francisco Araújo, informou que desde o início da manhã de ontem foram designados homens para garantir a segurança do vereador Floriano Felinto e a guarda do policial João Maria. O coronel informou ainda que não havia recebido pedido de segurança para o PM, nem por parte do próprio João Maria, nem por parte do Ministério Público. "Na época da operação foi pedida segurança para o vereador e foi disponibilizado, mas para o PM foi solicitado agora", disse. A princípio as investigações do caso ficariam a cargo do delegado regional interino Robson Coelho, mas o delegado geral, Fábio Rogério, direcionou o caso para a delegacia de homicídios.

MEMÓRIA

O Ministério Público do Rio Grande do Norte (MPERN) deflagrou a Operação Mensalão da Vila no dia 19 de dezembro de 2011, após cinco meses de investigações de um esquema de pagamento de vantagem ilícita - popularmente conhecida por mensalão - no município de Vila Flor, distante pouco mais de 70 quilômetros da capital. As investigações contaram com a colaboração do vereador Floriano Felinto e do PM João Maria Marques da Silva que produziram vídeos que, de acordo com o MPRN, comprovam o mensalão.

O MPRN conseguiu descortinar um esquema amplo de pagamento de vantagens indevidas a grande parte dos vereadores do Município de Vila Flor e promessa de vantagens indevidas em troca de apoio político em detrimento do exercício da atividade parlamentar. Na época foram presos o prefeito do município de Vila Flor, Grinaldo Joaquim de Souza; o ex-secretário municipal de Administração Antonio Ivanaldo de Oliveira; o secretário de Obras do município João Felipe de Oliveira; o presidente da Câmara Municipal Pedro Francisco da Silva, e os vereadores Irinaldo da Silva, Ronildo Luiz da Silva, Ailton Passos de Medeiros, Vidalmir Santos Brito, e Magno Douglas Pontes de Oliveira. Todos respondem o processo em liberdade e perderam o direito de exercer o cargo que ocupavam, com exceção do vereador Ailton Passos de Medeiros que reassumiu o mandato de vereador.

Labim/UFRN

VIVA A EXPERIÊNCIA MOURA DUBEUX E UM NOVO MOMENTO NA SUA VIDA.

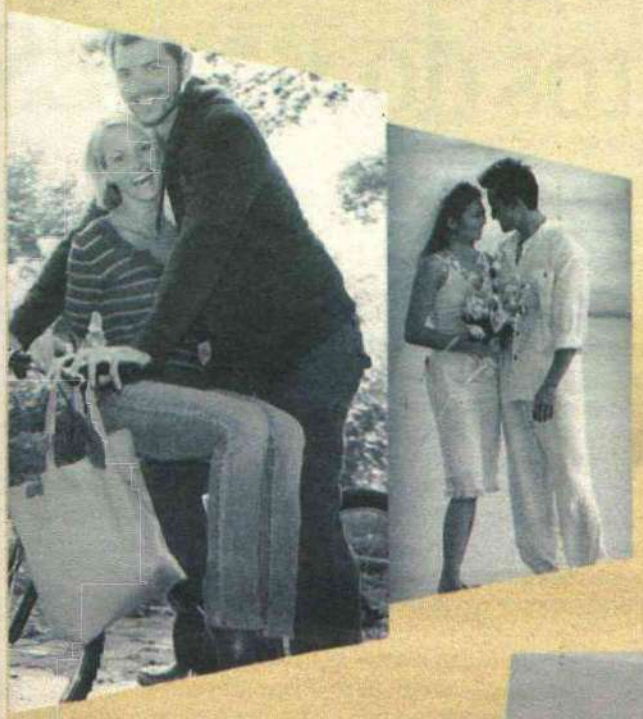

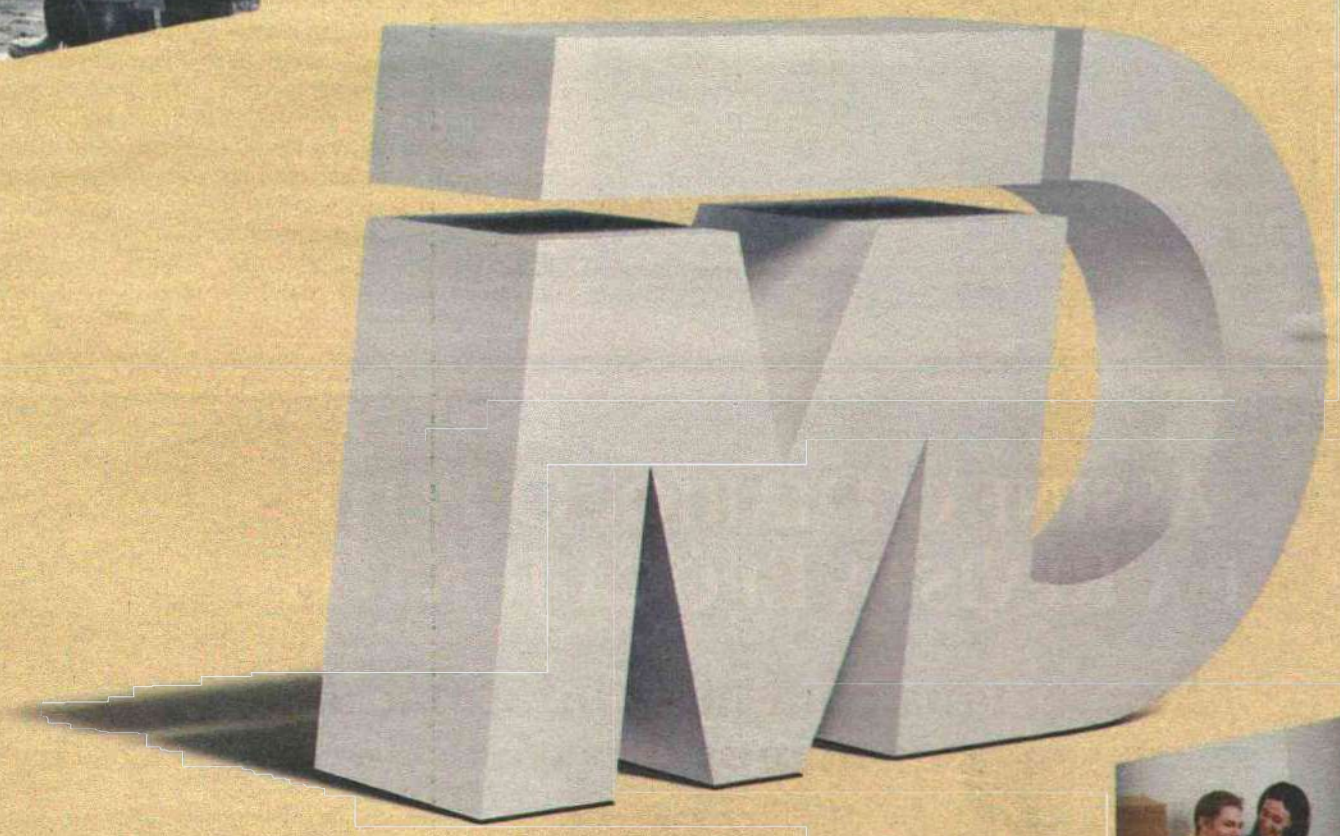



Para uma cidade que não para de mudar, a Moura Dubeux trouxe para Natal mudanças de conceito, oferecendo diversas possibilidades para você realizar o que lhe dá prazer, desfrutando do bem-estar que toda a área de lazer oferece e a comodidade de estar próximo a tudo o que você precisa. Experiências que nossos clientes já conhecem por terem escolhido um Moura Dubeux. E pra você, o que falta para viver a experiência Moura Dubeux? **Lançamentos em Areia Preta, Lagoa Nova e Capim Macio | 2, 3 e 4 quartos.**

VIVA A EXPERIÊNCIA MD

WWW.EXPERIENCIAMD.COM.BR | 84 3091.1919

pandora | arcos

Labim/UFRN

EDITOR >> Luiz Reinaldo Freitas (luizfreitas.rn@dabr.com.br) economia.rn@dabr.com.br

Eólica puxa financiamentos do BNDES

Banco financiou R$ 1,47 bilhões para o RN, crescimento de 82,5%. Projetos eólicos tiveram aumento de 547%

Felipe Gibson
felipegibson.rn@dabr.com.br

O volume de financiamentos a parques eólicos puxou os resultados do Banco Nacional do Desenvolvimento Econômico e Social (BNDES) no Rio Grande do Norte no ano passado. Com os empréstimos aos projetos de geração de energia a partir dos ventos a cargo do banco desde o início de 2011 por decisão do governo federal, o RN teve 82,5% de aumento no montante recebido, atingindo R$ 1,47 bilhão em recursos de janeiro a dezembro. Ao segmento de eletricidade e gás, no qual estão os empreendimentos de energia eólica, foram destinados R$ 799,6 milhões (547% a mais do que em 2010). Outro destaque ficou por conta da participação das micro, pequenas e médias empresas, que responderam por 97% das 7.833 operações de crédito executadas no estado.

O Nordeste se notabilizou por ter sido a única região do país a apresentar crescimento no volume financeiro dos financiamentos. Além do RN, foram cinco os estados nordestinos (Maranhão, Paraíba, Pernambuco, Alagoas e Bahia) com evolução no crédito concedido. Após o segmento de eletricidade e gás, o ranking dos que mais receberam financiamentos segue com o transporte terrestre, que teve a sua disposição R$ 149,5 milhões. O comércio, que em 2010 liderou com R$ 206,1 milhões, apresentou queda de 36,1% desse volume. Em compensação o número de operações cresceu mais de 67%, saltando de 2.135 para 3.577, resultado da maior atenção dada às micro, pequenas e médias empresas. "Elas foram os carros chefes da pulverização do crédito", conta o chefe do departamento regional Nordeste do BNDES, Paulo Guimarães.

Crédito para MPEs foi destaque

Guimarães confirmou o impacto da decisão da presidência de remanejar para a instituição os projetos eólicos antes financiados pelo Banco do Nordeste (BNB), e ressaltou ainda o crescimento dos volumes destinados ao estado nos últimos anos. O chefe do departamento regional Nordeste do BNDES cita que em 2008 o RN recebeu R$ 186,3 milhões, quantia que aumentou mais de oito vezes até o ano passado. Assim como o RN, o Nordeste como um todo foi alvo do banco. "Foi uma prioridade do ponto de vista regional. Quatro anos atrás investimos em torno de R$ 7,6 bilhões na região", Paulo Guimarães, comparando com os mais de R$ 18 bilhões aplicados em 2011.

Guimarães destacou ainda o efeito Copa do Mundo, sentido no desempenho do segmento de arte, cultura e esporte, para o qual foram desembolsados R$ 80,1 milhões (em 2010, tinha recebido apenas R$ 500 mil). Entre as 57 operações computadas no setor está o financiamento ao estádio Arena das Dunas. "Os valores são liberados de acordo com o cronograma físico e financeiro", explica. Na construção, mais um resultado a se observar. O segmento teve acesso a R$ 79,1 milhões, 85% a mais do que em 2010.

Quanto às micro, pequenas e médias empresas, o balanço de operações realizadas pelo BNDES apresenta um incremento de 78% no volume de recursos liberados para o segmento no RN. De R$ 260,9 milhões em 2010, o volume disponibilizado para R$ 465,3 milhões no ano passado. O movimento ascendente, segundo Paulo Guimarães, foi impulsionado pela boa aceitação de produtos como o Cartão BNDES e o Financiamento de Máquinas e Equipamentos (Finane), que deram mais celeridade às operações. "Foram produtos que se adaptaram mais às operações de menor porte", acrescenta.

ASSINE O DIÁRIO, O POTI E A REVISTA ÉPOCA JUNTOS.

Sua semana com mais informação por menos preço



*Desconto de 47,75% relativo ao preço em banca. Assinatura válida pelo período de 12 meses: Diário de Natal (terça a sábado + edição dominical O Poti) e Revista Época (periodicidade semanal) no valor de R$ 432,00 (quatrocentos e trinta e dois reais) à vista ou parcelado em 12 vezes de R$ 36,00. Atuais assinantes podem aderir à promoção renovando a assinatura vigente, desde que estejam adimplentes. Promoção válida por tempo indeterminado. Somente para pagamento no cartão de crédito ou débito.

Mais de* 47% de desconto

Por R$ 432,00 à vista ou em 12 vezes
R$ 36,00

DIÁRIOS ASSOCIADOS
Ligue e assine: 4009 0220
DIÁRIO de NATAL

Labim/UFRN

EDITOR >> Luiz Reinaldo Freitas (luizfreitas.rn@dabr.com.br) cidades.rn@dabr.com.br

Mais um banco é assaltado

Após render gerente, bandidos invadiram agência do Itaú em Lagoa Nova e levaram R$ 107 mil dos caixas

Paulo de Sousa
jpaulosousa.rn@dabr.com.br

Bandidos armados renderam, ontem pela manhã, a gerente e o segurança de um banco, e invadiram a agência do Itaú, levando o dinheiro que havia nos caixas. O enredo do crime é o mesmo do ocorrido exatamente há um mês na Zona Sul de Natal, mudando-se apenas o local e o valor roubado. Dessa vez, o assalto ocorreu em Lagoa Nova e cerca de R$ 107 mil em dinheiro foram levados pelos criminosos. O delegado Normando Feitosa, da Divisão Especializada de Investigação e Combate ao Crime Organizado (Deicor), suspeita que seja a mesma quadrilha que um mês antes assaltou uma agência do mesmo banco em Candelária.

O assalto, segundo Normando Feitosa, teve início às 7h40 de ontem. Sete criminosos chegaram à agência, localizada à Avenida Prudente de Morais, em um carro ainda não identificado, de cor prata. Três deles, armados de pistolas, desceram do veículo e renderam a gerente da agência, que acabava de chegar ao local, juntamente com um vigilante. Dois deles então invadiram o local com os reféns.

Normando Feitosa conta ainda que um dos criminosos ficou em frente à agência para barrar a entrada de qualquer pessoa que não fosse funcionário da agência. "Ele ficou aqui fora, bem vestido, com um rádio comunicador ao ouvido, se comunicando com quem estava dentro", detalha o delegado. Ao todo, 15 bancários entraram no local e foram rendidos, sendo colocados em uma sala. Por cerca de uma hora os bandidos exigiram para que fosse aberto o cofre da agência, ameaçando os funcionários. "Mas a abertura do cofre só ocorre em um determinado horário. Assim eles levaram apenas o que havia nos caixas". Com o dinheiro roubado, os assaltantes fugiram do local, com destino ignorado.

O delegado lembra a semelhança da ação com o assalto que houve em outra agência um mês antes, em Candelária. Contudo, Normando Feitosa diz aguardar a liberação das imagens do circuito de câmeras de segurança para comparar e verificar se foram os mesmos integrantes. O delegado destaca ainda que um dos participantes do assalto ocorrido há um mês foi detido e reconhecido por vítimas. "Nossa equipe agora trabalha para identificar o restante da quadrilha".

Fábio Cortez/DN/D.A Press



Polícia investiga se ação foi realizada pela mesma quadrilha que assaltou agência há um mês, em Candelária. Modo de operação foi semelhante

PERNAMBUCANO MORTO

Polícia desvenda assassinato de técnico em eletrônica

Estrangulado e pisoteado no rosto. Foi assim que o desempregado Marcílio Rusivo Feitosa, 22 anos, descreveu à Polícia o modo como matou o técnico em eletrônica Hugo Leonardo da Silva, 27 anos, cujo corpo foi encontrado em Extremoz no último sábado. Segundo o delegado Ben-Hur Medeiros, titular da Delegacia Especializada de Capturas (Decap), o acusado confessou, após ter sido detido na última segunda-feira, que cometeu o crime porque a vítima teria tido relações sexuais com sua esposa. Ele ainda é acusado de ter matado um policial militar no estado de Pernambuco em maio de 2010.

Ben-Hur Medeiros conta que o crime aconteceu na casa do acusado, no conjunto José Sarney, Zona Norte de Natal, no dia 16 de fevereiro, após uma discussão entre ele e a vítima. "O Marcílio contou que deu um mata-leão no Hugo e, quando ele desmaiou, passou a pisar na cabeça dele até matá-lo". Segundo o delegado, Marcílio, conhecido como "Chefe", era amigo de Hugo e pediu ajuda para que ele, juntamente com Marcos André da Silva, 20 anos, o "Marquinhos", fizessem uma mudança no dia do crime. "Depois do assassinato, Marcílio teria obrigado o Marquinhos a desovar o cadáver, ameaçando-o".

O delegado conta que a polícia entrou no caso depois que a família de Hugo Leonardo registrou uma queixa de desaparecimento, no dia 23 do mês passado. "O rapaz tinha combinado com os pais de passar o carnaval em Recife. A esposa foi primeiro e esperavam que ele fosse. Contudo, passado o carnaval, ele não apareceu". Hugo também morava no conjunto José Sarney, com a esposa. Ben-Hur Medeiros diz ter recebido a informação de populares de que Marcos André foi à casa da vítima no dia do desaparecimento. "No último sábado, fomos atrás do Marquinhos e ele nos revelou onde escondeu o corpo e quem matou o rapaz". O cadáver foi encontrado em uma vala às margens da BR-101, no município de Extremoz, região metropolitana de Natal.

Marcílio Rusivo foi detido na tarde da segunda, no bairro do Alecrim, numa operação conjunta da Decap com a Delegacia Especializada de Furtos e Roubos (Defur). Ben-Hur afirma que ainda é necessário descobrir a verdadeira motivação para o crime. "Marcílio disse que matou Hugo por esse ter se relacionado com sua esposa no tempo em que passou preso. Contudo, Marquinhos alega que o motivo seria o fato de Hugo ser viciado em drogas e estar devendo dinheiro à Marcílio, que é traficante", explica o delegado. Ainda contra Marcílio havia um mandado de prisão expedido pela Justiça pernambucana pela participação no assassinato do PM Lindinalvo da Silva, 39 anos, em 2010. (**PS**)

CONSELHO PENITENCIÁRIO BARRADO

Alcaçuz: Sejuc alega questão de segurança

O diretor da Penitenciária de Alcaçuz, Cléber Galindo, por meio da assessoria de comunicação da Secretaria Estadual de Justiça e Cidadania (Sejuc), alegou motivo de segurança para ter impedido o Conselho Penitenciário do Rio Grande do Norte de fiscalizar a unidade na última segunda-feira. Segundo informações repassadas pela assessoria, pelo fato de ser a primeira semana de gestão de Cléber Galindo à frente de Alcaçuz, ele tem feito uma série de revistas nos pavilhões. Tais ações, conforme assessoria, geram um clima de tensão na penitenciária e, por isso, o diretor de Alcaçuz teria feito um apelo ao Conselho para marcar uma outra data para fazer a fiscalização, quando for possível dar maior segurança para que a ação seja promovida. Em nota divulgada na última segunda-feira, o Conselho Penitenciário do RN reclamou do impedimento. (**PS**)

COMUNICADO IMPORTANTE

A Kawasaki Motores do Brasil Ltda. CONVOCA os proprietários dos veículos abaixo identificados a entrarem em contato com uma concessionária autorizada para agendar a substituição gratuita do Retificador/Regulador de voltagem.

Modelo (Ano)	Faixa de chassis afetados
ZX-6R (2010/2011)	JKAZX4R1●●A000001 - JKAZX4R1●●A033748
ZX-6R (2011)	9BPZXFR1●BFS00001 - 9BPZXFR1●BFS00144
ZX-6R (2012)	9BPZXFR1●CFS00001 - 9BPZXFR1●CFS00180
ZX-10R (2009)	JKAZXCE1●●A000001 - JKAZXCE1●●A025542
ZX-10R (2010)	JKAZXCF1●●A000001 - JKAZXCF1●●A003384

Data de início do atendimento: 07/03/2012.

Razões técnicas: Problema encontrado no circuito do componente causa aquecimento excessivo na placa do circuito e gera uma corrente elétrica de saída sem controle. O resultado é uma corrente de carga insuficiente para carregar a bateria. Isto pode causar o descarregamento da bateria e causar falhas no funcionamento do motor ou impossibilitar a sua partida.

Componente envolvido: Retificador/regulador de voltagem.

Risco: Esta situação pode gerar riscos de acidente.

Para informações adicionais consulte a Rede de Concessionárias autorizadas ou entre em contato com o SAC pelos telefones.

(11) 4422-9300 - São Paulo
0800 773-1210 - Demais Localidades

Ou ainda pelo site: www.kawasakibrasil.com

São Paulo, 07 de março de 2012

Kawasaki
KAWASAKI MOTORES DO BRASIL LTDA

Labim/UFRN

Sinte denuncia situação em escolas

Sindicato visitou unidades onde aulas ainda não começaram por falta de condições de funcionamento

Francisco Francerle
franciscofrancerle.rn@dabr.com.br

Um Centro Municipal de Educação Infantil (CMEI) novinho, bonito, recém-inaugurado, mas ainda sem parque infantil e faltando equipamentos de cozinha e cutelaria, além de estar com o quadro de professores incompleto. Não muito longe dali, outra escola sem água, sem bebedouro, sem gás de cozinha e com um fogão interditado pelo Corpo de Bombeiros há quase um ano. Os dois estabelecimentos têm algo a mais em comum: devido à falta de condições de funcionamento, as famílias de cerca de 1.500 alunos da Escola Municipal Emanoel Bezerra e do CMEI Fernanda Jales aguardam ansiosamente pelo início das aulas, que na rede municipal ocorreu há mais de uma semana.

As duas escolas foram visitadas ontem por equipes do Sindicato de Trabalhadores da Educação (Sinte/RN) com a finalidade de mostrar à população a falta de condições de funcionamento dos estabelecimentos da rede municipal. Tanto no CMEI Fernanda Jales quanto na Escola Municipal Emanoel Bezerra ninguém se arrisca a prever o início das aulas, apesar do secretário municipal de Educação, Walter Fonseca, prometer a data para a próxima segunda-feira, 12. Inaugurado em 15 de fevereiro, o CMEI já está com o quadro de alunos formado, e deverá contar com 24 professores e 20 funcionários de apoio para atender a 132 crianças de seis salas de creche e duas de pré-escola. "Estamos nos arrumando para receber bem as crianças, pedimos apenas mais um pouco de paciência às famílias. Abriremos numa questão de dias", explica a diretora Ieda Maria Albuquerque Peres.

Já a diretora da Escola Municipal Emanoel Bezerra, Fátima Pinheiro, disse que os três bebedouros estão quebrados e que o estabelecimento não faz merenda desde meados do ano passado quando o fogão quebrou e foi condenado pelo Corpo de Bombeiros. "Ano passado, servíamos merenda com alimentos não perecíveis e não cozidos. Até agora nem promessa temos de quando o problema será resolvido e as aulas iniciarão para os 1.120 alunos", disse a diretora, informando que enquanto as aulas não começam, para não ficar ociosos, os 54 professores participam de um curso de formação.

Carlos Santos/DN/D.A Press



"Acontece porque é um bairro de pessoas simples", diz Márcia Oliveira, mãe de Paulo. Escola está com bebedouros quebrados e não tem fogão para merenda

Fátima Pinheiro conta que o último recurso financeiro recebido pela escola foi em dezembro de 2010, através do ROM e hoje o estabelecimento sobrevive com recursos do governo federal. A dona de casa Márcia Oliveira da Silva, mãe de Paulo Victor, 10, que está matriculado no 5º ano da Emanoel Bezerra, reclama da demora do início das aulas. "É um absurdo uma escola não ter sequer água para as crianças. Isso acontece porque é um bairro de pessoas simples", desabafa ela.

Categoria cobra novos CMEIs

Para a diretora do Sinte/RN, Fátima Cardoso, os problemas que inviabilizam o início do ano letivo das duas escolas são resultantes de falta de sensibilidade da Prefeitura de Natal que não paga os R$ 65 milhões de reais devidos à educação municipal. "Estamos mostrando isso para que a população tenha consciência de como a educação de Natal está sendo tratada, a ponto de uma escola nova não poder abrir porque faltam equipamentos básicos de funcionamento para fazer a merenda e para o lazer das crianças", disse Fátima.

Fátima Cardoso também cobrou da Secretaria Municipal de Educação (SME), a construção dos outros Centros Municipais de Educação Infantil aprovados pelo o governo federal. "O projeto é para construção de oito CMEIs, mas o município só está executando seis", diz ela. Além disso, ela também questiona a quantidade de salas construídas no CMEI Fernanda Jales. Segundo ela, o projeto original, que conta com recursos do Fundo Nacional de Desenvolvimento da Educação (FNDE), dentro do Pró-Infância, totalizando investimentos na ordem de R$ 2 milhões e contrapartida de R$ 550 mil do município de Natal, é de doze salas, mas só foram construídas oito.

"Parque infantil não é obrigatório no CMEI"

A ausência de um parque de recreação no Centro Infantil chamou atenção da presidente do sindicato: "Gostaria de saber se a Prefeitura de Natal pretende abrir uma escola de ensino infantil sem instalar um parque de recreação. Isso mostra o quanto em Natal é ignorada a atividade lúdica e de lazer que são essenciais para o desenvolvimento pedagógico e o crescimento da criança", questiona Fátima Cardoso, querendo saber se o FNDE aprovou um centro de educação infantil sem um parque de recreação.

Entrevistado pela reportagem do Diário de Natal, o secretário Walter Fonseca disse que o parque de recreação não é um equipamento obrigatório em um CMEI, é recomendável para o lazer das crianças, mas para iniciar as aulas não precisa. "Temos que ter mesa, carteiras, merenda, professor, mas o parque não é obrigatório nesse momento. Acontece que o Sindicato está questionando muita coisa, mas deveria questionar também o Estado, porque o ideal não existe nem aqui e nem em nenhum lugar", desabafa Walter Fonseca.

De acordo com o secretário, até o próximo dia 12 os dois estabelecimentos deverão estar com o quadro de professores completo e receber todos os equipamentos necessários para iniciar o ano letivo. "Já compramos os equipamentos de cutelaria e de cozinha, os bebedouros antigos serão substituídos pelos de pressão, aguardamos apenas receber dos fornecedores o que deverá acontecer até esta sexta-feira", garantiu ele. Com relação à cobrança do Sinte de construção de doze salas, ele disse que o sindicato está equivocado. "O projeto original foi cumprido à risca. São apenas oito salas, não houve modificação qualquer porque o FNDE não repassaria os recursos".

Ele também disse que não serão apenas oito CMEIs, mas 14 que serão construídos. "Foram seis centros licitados nessa fase, mais quatro na segunda fase e estamos abrindo licitação para mais 4 , somando 14 que serão construídos e entregues até o primeiro semestre do próximo ano". Até agora, somente o Fernanda Jales foi entregue.

OBRAS DE MOBILIDADE

Prefeitura entrega primeira rua recapeada hoje

A passos lentos, mas necessários para criar opções de desvios quando forem feitas as grandes obras de mobilidade urbana prometidas para a Copa 2014 em Natal, a primeira via asfaltada e recapeada será entregue hoje pela prefeitura, toda pronta. Trata-se da Rua São Geraldo, nas Quintas, Zona Oeste. A seguir, a frente de trabalho se concentra nas outras ruas necessárias aos desvios que serão usados pelos motoristas durante o tempo em que começarem as obras no Complexo Viário da Urbana. Os trechos da Rua Mário Negócio e a Rua dos Pêgas são as próximas do cronograma.

Para completar o serviço, ontem faltava apenas uma faixa, a que fica encostada ao meio-fio. "A via tem nove metros de largura. Fomos recapeando por faixas. Falta apenas uma. Nós poderíamos, inclusive, abrir novas frentes de trabalho para adiantar o serviço, mas por enquanto isso não é necessário", afirmou Caio Múcio da Rocha Pascoal, secretário adjunto de Operações da Secretaria Municipal de Obras Públicas e Infraestrutura (Semopi).

De acordo com o cronograma, a Semopi dará seguimento ao trabalho em outras vias, como as ruas dos Pegas, da Concórdia, avenida Manoel Miranda e outras 24 ruas, que serão recapeadas por completo ou em parte. "Essas ruas e avenidas serão usadas como pontos de desvios do tráfego, no momento em que outras vias forem interditadas para construção das intervenções no complexo da Urbana, onde será construído um viaduto". De acordo com o adjunto da Semopi, as obras nas ruas e avenidas escolhidas para servir como desvio devem ser concluídas em até 60 dias, enquanto a obra total de mobilidade urbana, em dezembro de 2013.

O trabalho realizado desde a semana após o Carnaval faz parte do lote 1 das obras de mobilidade Urbana da Copa de 2014, que inclui o recapeamento asfáltico da Rua Felizardo Moura, da Rua Industrial João Mota (antiga Napoleão Laureano), da Av. Capitão-Mor Gouveia e do complexo viário da Urbana, que contará com a construção de três viadutos. Os viadutos serão construídos no complexo da Urbana, próximo do posto de combustíveis, um segundo viaduto na Capitão-Mor Gouveia, sobre a linha férrea, e um terceiro no cruzamento da Rua Industrial Mota com a Capitão-Mor Gouveia.

O secretário comentou que, por enquanto, ainda não há uma data em que o prédio da Urbana será demolido porque o projeto do lote 1 de mobilidade ainda está sob análise da Caixa Econômica Federal (CEF). O banco vai emprestar à prefeitura R$ 338 milhões para fazer essas obras. "A mudança também depende da reforma do prédio da antiga Semurb, na Ribeira, para onde deverá mudar a Urbana", acrescentou. "A obra propriamente dita também precisa que se retire esgoto, fiação, instalações hidráulicas, enfim, a obra começa com esses serviços. Depois faremos as outras etapas".

Para que o valor do empréstimo das obras de mobilidade seja liberado pela Caixa, o banco faz análise técnica e avalia a composição dos últimos seis preços restantes, informados pelo município na documentação enviada desde 30 de setembro do ano passado. "Ainda essa semana eles deverão nos dar uma resposta". (**Sérgio Henrique Santos**)

Labim/UFRN

MP fiscaliza conservação do Forte

Vistoria serviu para discutir aspectos e necessidades da reforma. Resultado de licitação sai no dia 13

Alex Costa
alexcosta.rn@dabr.com.br

Um alívio para a história e a cultura do Rio Grande do Norte. A visita agendada pelo promotor de justiça João Batista Machado, do Ministério Público Estadual, ao Forte dos Reis Magos. A presença de engenheiros da Fundação José Augusto (FJA), da procuradora do estado Marjorie Madruga, e de representantes da Secretaria Extraordinária da Cultura foram essenciais para que ao longo da inspeção os diagnósticos pudessem ser discutidos e o diálogo sobre a importância da restauração da fortaleza se consolidasse. Uma nova licitação para a reforma do monumento terá os envelopes com as propostas das empresas concorrentes abertos na próxima terça-feira.

Logo ao início, conselhos. O promotor achou insuficiente a proteção do marco de Touros, registro mais antigo da chegada dos portugueses à costa potiguar. A corda que isola o acesso até ao marco é fina e não impede que pessoas que estejam visitando o local [illegible] na estrutura. "São esses detalhes que nós viemos diagnosticar. É certo que a restauração é necessária, mas precisamos ser contundentes para que o projeto seja bem elaborado e completo", afirmou João Batista.

Sala por sala, os problemas eram relatados pelo promotor. Salas com mofo, infiltrações e instalações elétricas expostas foram as principais queixas de João Batista. Banheiros com revestimento em cerâmica nas paredes também foi motivo de reclamação, uma vez que não se preservou a autenticidade das salas. "O que queremos é promover solução para um espaço cultural cheio de história para contar", acrescentou o promotor.

"Povo sem história não tem presente, nem muito menos futuro. Por isso é importante que esse trabalho de restauração venha junto com a aquisição de materiais culturais nas exposições e até mesmo com atividades com teor cultural. Isso irá tornar o Forte dos Reis Magos muito mais atraente para a visitação, uma vez que haverá uma programação fixa de apoio ao turista", alerta a procuradora Marjorie Madruga.

De acordo com o promotor João Batista, não há riscos para os visitantes e funcionários que trabalham no forte, o que não justifica a sua interdição antes da restauração. O Forte dos Reis Magos continuará funcionando normalmente até o dia em que será fechado para a execução das reformas.

Concorrência

A segunda licitação lançada pela Fundação José Augusto (FJA) aguarda empresas concorrentes. No próximo dia 13, serão abertos os envelopes com as propostas. A primeira licitação não foi aceita por ter havido interesse de apenas uma empresa. "Se essa empresa comum, ela será aceita e executará a restauração", afirma Sérgio Paiva, engenheiro da FJA. Após a escolha da empresa que dará seguimento aos trabalhos de restauração, o projeto será homologado num prazo de 30 dias e em até cinco meses o Forte dos Reis Magos ficará interditado para visitação, quando ocorrerá o período de restauração.

Fábio Cortez/DN/D.A Press



Objetivo é formular um projeto completo que transforme fortaleza num espaço cultural e histórico, diz João Batista

PREFEITURA MUNICIPAL DE PENDÊNCIAS

RETIFICAÇÃO

No Aviso de Licitação do PREGÃO PRESENCIAL Nº 018/2012, publicado no DIÁRIO DE NATAL, no dia 06/03/2012, página 10, ONDE LÊ-SE: as 9:00 (nove) horas do dia 19/03/2012, **LEIA-SE:** as 9:00 (nove) horas do dia 20/03/2012.

PREFEITURA DE MACAÍBA
CADA VEZ MELHOR

Avenida Mônica Dantas, 34, Centro
59280-000 Macaíba/RN
CNPJ: 08.234.148/0001-00

PROCESSO LICITATÓRIO Nº. 024/2012
AVISO DE LICITAÇÃO

O Pregoeiro do Município de Macaíba/RN, no uso de suas atribuições legais, torna público que está aberta licitação na modalidade Pregão Presencial, do tipo menor preço por item, PARA AQUISIÇÃO DE PEIXES TIPO CASTANHA. A sessão pública dar-se-á no dia 19/03/2012, às 9:00 horas, na sede da Prefeitura Municipal. O Edital estará à disposição dos interessados na sede do Executivo Municipal, no horário das 8:00 às 14:00 horas, ou poderá ser solicitado através do e-mail: cpl@prefeiturademacaiba.com.br. Macaíba/RN, 06/03/2012. Edilson Medeiros César de Paiva Junior – Pregoeiro.

SINDICATO DOS SERVIDORES PÚBLICOS MUNICIPAIS DE NATAL – SINSENAT:
RUA: Gonçalves Ledo, 857, Centro, CEP. 59.025-330 Fone: (84) 3221:4298 e 3082:9312, Natal/RN.

EDITAL DE CONVOCAÇÃO DE ASSEMBLÉIA EXTRAORDINÁRIA DOS SERVIDORES PÚBLICOS MUNICIPAIS DE NATAL

O Sindicato dos Servidores Públicos Municipais de Natal - Sinsenat vem através de seu representante legal no final assinado no uso das atribuições legais e estatutárias, convocar todos os servidores públicos municipais de Natal, filiados a esta entidade sindical para Assembléia Geral Extraordinária, a ser realizada no **dia 22 de março de 2012 (quinta-feira), às 09h, no Sindicato dos Empreg de Empr. de Seg e Vigilância do RN localizada a Rua: Mermoz, 167, Bairro: Cidade Alta, Cidade: Natal/RN, CEP. 59.025-250**, para seguinte pauta:

a) deliberar e aprovar a substituição dos diretores do SINSENAT que renunciaram aos seus cargos na direção da entidade. A escolha será para as vagas deixadas para o mandato eletivo de 3 (três anos) referente ao triênio de 2011/2014.Os cargos a serem preenchidos são os cargos de Secretario Geral, Diretor de Imprensa e 04 Componentes do Núcleo de Base. Fica assim convocada à categoria filiada para participar da presente assembléia, a fim de tomar ciência do Pedido de Renúncia dos referidos dirigentes e em seguida deliberar e aprovar a substituição para os cargos em aberto;

b) Aprovação de indicativo de Greve pelo cumprimento da Data-Base e criação das Carreiras dos Servidores Públicos Municipais de Natal;

c) Prestação de contas do exercício anterior da entidade.

Natal, 06 de março de 2012.
André Corcino de Lima Filho
Vice - Presidente



Labim/UFRN

Correndo contra o tempo

Motoristas, usuários e empresários reclamam dos efeitos do trânsito sobre o transporte público em Natal

Fernanda Zauli
fernandazauli.rn@dabr.com.br

Fotos: Carlos Santos/DN/D.A Press

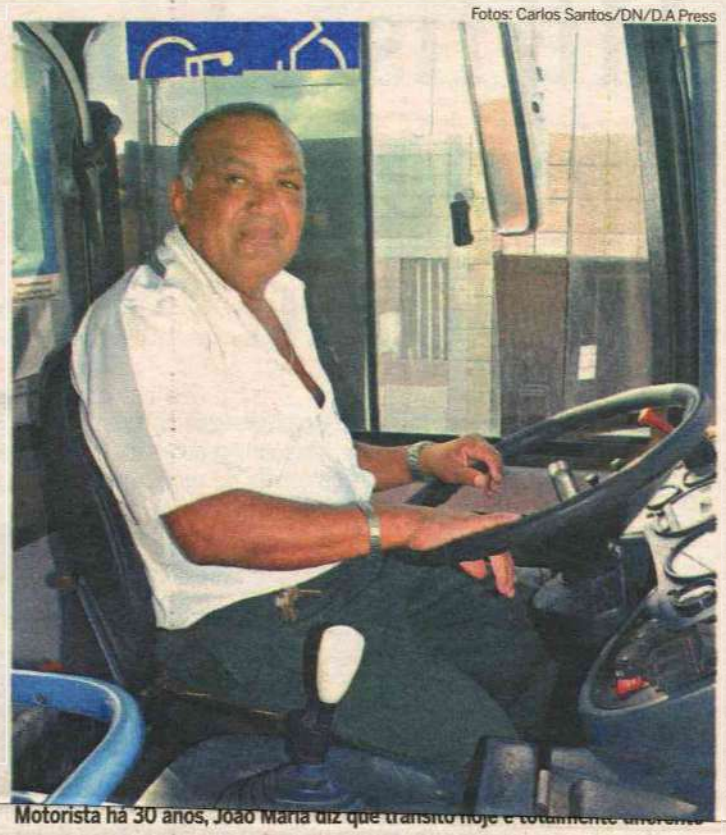

Motorista há 30 anos, João Maria diz que trânsito hoje é totalmente diferente

O sistema de transporte coletivo em Natal está cercado de reclamações. Os passageiros reclamam da quantidade insuficiente de ônibus que circulam na capital, da irresponsabilidade de alguns motoristas no trânsito, do valor da tarifa e do longo intervalo entre uma viagem e outra. Os motoristas reclamam do trânsito de Natal que, além de ser um fator causador de estresse entre a categoria, impede o cumprimento das metas de números de viagens por dia e tempo de cada percurso. O Sindicato das Empresas de Transporte Urbano de Passageiro de Natal (Seturn), por sua vez, reclama da falta de educação do natalense no trânsito que resulta em diversos problemas para o transporte coletivo da cidade.

O motorista João Maria Inácio, 51, está na profissão há 30 anos. Ele conta que ser motorista de ônibus em Natal quando ele começou era completamente diferente de hoje. "Não tinha essa quantidade de carros nas ruas. Hoje em dia é muito carro para pouca rua e ainda tem um monte de gente que se diz motorista, mas só faz atrapalhar o trânsito", diz. Ele está há pouco menos de um ano na linha 78, que faz o percurso Santarém-Petrópolis. São cinco viagens por dia, cada uma com duração estimada de 80 minutos. "Tem hora que não dá para cumprir o horário estipulado. Nos horários de pico sempre tem engarrafamento, aí fica complicado".

O trânsito de Natal tem mesmo sido um grande problema para os motoristas de ônibus que circulam na capital. Austerliano Bezerra de Menezes, 44, é despachante da empresa Reunidas há seis anos. É ele quem controla o horário de saída e chegada dos ônibus e por isso sabe exatamente o tempo de cada viagem. Ele cita a linha 73 (Santarém-Ponta Negra) para mostrar a dificuldade para se cumprir o tempo estabelecido por viagem nos horários de pico. "O tempo da viagem do 73 é de 120 minutos [duas horas], mas nos horários de pico, tanto de manhã quanto de noite, a viagem é feita em até 200 minutos [três horas e vinte minutos]. Essa demora no percurso é causada pelo trânsito que parece que piora a cada dia", disse.

O tempo estimado de viagem da linha 15-16 (Pajuçara/Petrópolis/Ribeira) sofreu uma alteração na semana passada justamente porque do em nenhum horário. "O tempo de viagem era de 100 minutos e aumentou para 110 minutos, mas a gente sabe que nos horários de pico não é possível cumprir essa meta por causa do trânsito. Mesmo assim nós fazemos o acompanhamento constantemente e sempre que necessário a empresa aumenta o tempo de viagem", diz João Maria Carvalho, que trabalha como despachante da Guanabara há 17 anos. "Muita coisa influenciou e continua influenciando a piora do trânsito desde que eu comecei a trabalhar como despachante: hoje são mais faixas de pedestres que antigamente mal existiam, mais sinais, lombadas eletrônicas, e muito mais carros nas ruas. Há 10 anos quando você vinha para a Zona Norte, por exemplo, quase não tinha carro vindo para cá. Hoje tem trânsito quase que o dia todo".

Percurso da linha 73 chega a durar 3h20min

Queda de desempenho

O diretor de comunicação do Seturn, Augusto Maranhão, cita a linha 33 (Planalto / Praia do Meio) para ilustrar as mudanças implantas pelas empresas de ônibus por conta do trânsito da cidade. "A linha 33 tinha 10 veículos e cada um fazia 10 viagens por dia, ou seja, eram 100 viagens por dia nesse itinerário. Com a piora no trânsito da cidade, os motoristas só conseguem cumprir seis viagens por dia, o que representou uma perda de 40 viagens exclusivamente por causa do trânsito". Ele explicou que para o usuário não ser prejudicado a empresa colocou sete ônibus a mais nessa linha, o que permitiu um aumento de 2% no número de viagens. "Nós aumentamos a frota dessa linha em 70%, mas o ganho em número de viagens foi de apenas 2%. Ou seja, o trânsito na cidade tem exigido muito mais investimentos por parte dos empresários".

Ele acredita que, além do aumento no número de veículos nas ruas, o grande problema do trânsito de Natal atualmente é a falta de educação e conscientização dos motoristas. "Lamentavelmente o motorista de Natal ainda acha que está na década de 1960 e que pode parar em qualquer avenida movimentada com o pisca alerta ligado que está tudo bem. Não é assim. Nós precisamos urgentemente de um trabalho de educação para esse trânsito a fluir melhor".

Usuários reclamam de direção perigosa

É bem verdade que as empresas de ônibus não podem punir os motoristas que não conseguem cumprir o tempo das viagens e, consequentemente, não conseguem fazer o número de viagens previstas para cada dia. Mas, de acordo com o presidente do Sindicato dos Trabalhadores em Transporte Rodoviário (Sintro/RN), Nastagnan Batista, existe uma grande pressão para que essas metas sejam cumpridas. "Eles não punem porque não podem. Como vão punir um motorista de ônibus por causa do trânsito na cidade? Mas eles fazem pressão para que os horários e o número de viagens sejam cumpridos e isso acaba gerando um estresse no motorista", disse.

Muitas vezes quando estão atrasados os motoristas pisam firme no acelerador para tentar minimizar o tempo de atraso. A pressa acaba gerando reclamação por parte dos usuários. A estudante universitária Mariana Linhares, 22, conta que presencia diariamente motoristas correndo demais na ânsia de chegar ao terminal no horário previsto. "Tem muito motorista irresponsável. Hoje mesmo eu ia caindo no ônibus porque o motorista estava correndo demais e fez uma curva em alta velocidade. Isso é muito perigoso e coloca em risco a vida de todos os passageiros".



Universitária Mariana Linhares critica imprudência de motoristas. "Tem muitos irresponsáveis. Isso é muito perigoso e coloca em risco a vida de todos os passageiros"

As reclamações de imprudência no trânsito por parte dos motoristas de ônibus não são raras. Basta questionar alguns passageiros para ouvir muitas histórias de irresponsabilidade no trânsito vivenciada por eles. O funcionário público Francisco José Nunes, de 34 anos, conta que na semana passada uma mulher com um bebê de colo entraram pela porta de trás para evitar a roleta e o motorista não esperou sequer ela subir os degraus para dar partida. "A mulher quase caiu com o bebezinho no colo, se outros passageiros não tivessem ajudado ela teria caído. Isso é uma falta de respeito".



Aumento da frota não fez aumentar número de viagens, aponta Maranhão

Empresas buscam soluções

Algumas empresas buscam soluções para tentar diminuir os problemas apontados pelos usuários. A Guanabara instalou GPS em toda a frota para ter um controle maior de tempo e percurso. "Se chegar aqui dois ônibus da linha 15, por exemplo, um bem atrasado e outro no horário, eu não posso mandar o que está atrasado ir por for a do conjunto sem avisar a empresa, porque eles têm o controle de tudo lá", disse João Maria Carvalho. Já a empresa Reunidas programou os veículos para não ultrapassar os 60km/h. "Essa é a média de velocidade do trânsito de Natal, por isso o setor de tráfego limitou a velocidade, para evitar problemas"

O diretor de comunicação do Seturn confirmou que a empresa Reunidas controla a velocidade dos ônibus por meio de um sistema instalado no próprio acelerador do veículo e disse ainda que as outras empresas controlam a velocidade de todos os ônibus por GPS. Ele disse ainda que está prevista uma grande renovação da frota de ônibus de Natal.

Parte dos novos veículos será entregue na tarde de hoje: 60 ônibus, sendo que parte deles já está em circulação desde o início da semana. Os veículos são equipados com elevadores para cadeirantes e GPS. "Haverá uma grande renovação da frota antes mesmo da licitação do transporte coletivo", afirma.

Labim/UFRN

RN vai ganhar dois aterros sanitários no interior

Convênio com a Funasa, no valor de R$ 22 milhões, garantirá destinação de resíduos sólidos no Seridó e Alto Oeste potiguar

Alex Costa
alexcosta.rn@dabr.com.br

Fábio Cortez/DN/D.A Press



Lixões a céu aberto são o destino dos resíduos em 92% dos municípios do RN, segundo Semarh. Investimento reduz doenças e mortalidade infantil

"Este é um passo gigantesco para o desenvolvimento do interior potiguar". A citação do secretário estadual de Meio Ambiente e Recursos Hídricos (Semarh), Gilberto Jales, marcou ontem pela manhã a cerimônia de assinatura do convênio com a Fundação Nacional de Saúde (Funasa) para a construção dos aterros sanitários do Seridó e do Alto Oeste no valor de R$ 22 milhões. Além dessa iniciativa, outro convênio assinado na solenidade foi o do Ministério do Meio Ambiente, que tem como órgão financiador a Caixa Econômica Federal, no valor de R$ 3 milhões, para contratar o Plano Estadual de Resíduos Sólidos e os planos intermunicipais para as regiões do Alto Oeste, Seridó e Agreste.

"Os municípios nessas regiões do RN estão com dificuldades para destinar o lixo orgânico e inorgânico. O acúmulo desses resíduos em lixões só traz danos ao meio ambiente, uma vez que há a contaminação de lençóis freáticos e da própria atmosfera. É nesse sentido que o governo do Estado está trabalhando para a execução desses consórcios", afirma Gilberto Jales.

Os recursos vão financiar o diagnóstico para atender 108 municípios com uma população de mais de um milhão de habitantes. Os planos traçam e fazem proposições para a questão dos resíduos sólidos nestas regiões. Esta ação é mais um passo no sentido de fortalecer os Consórcios Públicos Regionais, que são a união dos municípios por região para resolver a questão do destino correto do lixo gerado nas cidades.

Segundo informações concedidas pela Semarh, no RN, o destino final dos resíduos sólidos urbanos em mais de 92% dos municípios ocorre em lixões a céu aberto, em apenas 4,2% esses resíduos são encaminhados para aterros sanitários. "Esse convênio faz parte do nosso programa de saneamento básico. Os projetos desses dois novos aterros já estão elaborados, e está sendo preparado também outro para o Agreste", afirma a governadora do estado, Rosalba Ciarlini.

A governadora frisou a importância da construção dos aterros sanitários, realçando a redução de doenças e a diminuição da mortalidade infantil. "Cada real investido em saneamento básico significa economizar R$4 na saúde. Essa informação mostra o caráter de extrema importância desses convênios", acrescenta Rosalba. Assinando os convênios e os termos de compromisso estavam também o superintendente estadual da Funasa, Roberto Germano e o senador Garibaldi Alves, que levou, por meio de emenda, a proposta da construção e petição dos recursos para a construção dos aterros.

"Para a construção do Plano de Regionalização da Gestão Integrada de Resíduos Sólidos e elaboração de um Plano Regional de Gestão Integrada de Resíduos Sólidos é necessário o aprofundamento do conhecimento da realidade, o cadastramento das agressões decorrentes da destinação inadequada dos resíduos sólidos urbanos, a capacitação, a montagem de arranjos para compartilhamento do destino final dos municípios com os seus vizinhos, bem como a montagem de um banco de dados com essas informações", enfatiza Garibaldi Alves.

Na cerimônia de assinatura, os prefeitos dos dois municípios que receberão os aterros sanitários, Pau dos Ferros e Caicó, também estavam presentes e representavam os consórcios de suas respectivas regiões, Alto Oeste e Seridó. Frisando a construção dos aterros próximos de estradas federais, os prefeitos comemoram a facilidade de acesso e a logística facilitada com as estações de transbordo, que serão instaladas em alguns municípios.

Cisternas

No embalo da assinatura dos convênios e termos de compromisso, a Secretaria Estadual de Meio Ambiente e Recursos Hídricos solicitou a assinatura de um convênio com a Fundação Nacional da Saúde (Funasa) para a construção de 1285 cisternas, do programa Água para Todos, um investimento no valor de R$8,6 milhões. O projeto promete beneficiar 11 municípios da região do Alto Oeste, Seridó e Agreste potiguar.

Contraste com projeto da ABPL

Em contraste com os R$25 milhões que serão investidos na implantação dos dois aterros sanitários, um no Alto Oeste e outro no Seridó potiguar, surge um projeto da Associação Brasileira de Resíduos Sólidos e Limpeza Pública (ABPL). Segundo a entidade nacional, seriam necessários R$36,413 milhões para a construção de cinco aterros de grande porte e oito de pequeno porte no estado do Rio Grande do Norte.

O projeto foi elaborado a partir do mapeamento dos 26 Estados da Federação mais o Distrito Federal. Dos 5.564 municípios do Brasil, cerca de 800 contam com aterro sanitário. A pouco mais de dois anos e meio do prazo final de erradicação dos lixões, os municípios precisam se apressar para cumprir a meta.

A Lei 12.305, que instituiu a Política Nacional de Resíduos Sólidos (PNRS), tem como principal meta a erradicação de todos os lixões (depósitos de lixo a céu aberto que não dispõem de sistemas de proteção ambiental adequados) do país e que sejam substituídos por aterros sanitários, instalações ambientalmente adequadas para o manejo e depósito de rejeitos, até agosto de 2014.

"A erradicação dos "lixões" é um assunto de extrema relevância para o país para elevarmos o nível do Brasil no cenário internacional em relação à destinação final de resíduos de forma ambientalmente correta", disse Tadayuki Yoshimura, presidente da ABLP. De acordo com o projeto, em todo o país serão necessários 256 aterros sanitários de grande porte e 192 aterros sanitários de pequeno porte, 448 aterros no total, com valor próximo de R$ 2 bilhões.

SESI

DEPARTAMENTO REGIONAL DO RIO GRANDE DO NORTE
COMISSÃO PERMANENTE DE LICITAÇÃO

AVISO DE LICITAÇÃO

O SERVIÇO SOCIAL DA INDÚSTRIA – SESI-DR/RN, através do Presidente da Comissão Permanente de Licitação, torna público a realização do seguinte certame:
Convite de nº 006/2012 – SESI-DR/RN. **Objeto:** Fornecimento de refeições para o Programa de Criança do Convênio SESI/PETROBRÁS. **Abertura dia 14 de março de 2012, às 15:00horas.**

Natal(RN), 06 de março de 2012
Adalberto Jorge Vieira Pinto - Presidente da CPL

PREFEITURA MUNICIPAL DE GUAMARÉ

AVISO DE LICITAÇÃO - PREGÃO PRESENCIAL Nº 034/2012

A Pregoeira Oficial do Município de Guamaré torna público que irá realizar licitação na Modalidade Pregão Presencial, no dia **28 de MARÇO de 2012**, às **08:30min (horário local)** na sede da Prefeitura Municipal à Rua Luiz de Souza Miranda nº 116 - Centro (Setor de Licitações). **Objeto: AQUISIÇÃO DE MATERIAIS DE CONSUMO MÉDICO/HOSPITALAR VISANDO ATENDER AS NECESSIDADES DOS PACIENTES/USUARIOS DO HOSPITAL MANOEL LUCAS DE MIRANDA E UNIDADE DE SAÚDE DO DISTRITO DE BAIXA DO MEIO, BEM COMO DAS UNIDADES DA ESTRATÉGIA DA SAÚDE DA FAMÍLIA - ESF DO MUNICÍPIO DE GUAMARÉ, DURANTE O EXERCÍCIO DE 2012**, conforme Especificação do **ANEXO I do Edital**. Horário de atendimento externo de 08:00h a 12:00h.

Dione Maria do Nascimento - Pregoeira

PREFEITURA MUNICIPAL DE SANTA CRUZ/RN

AVISO DE LICITAÇÃO
PREGÃO PRESENCIAL Nº 016/2012

O Pregoeiro da Prefeitura Municipal de Santa Cruz/RN torna público, que estará realizando no dia **19 de março de 2012, às 10:00 horas,** a Licitação - PREGÃO PRESENCIAL Nº 016/2012, objetivando Aquisição de medicamentos Psicotrópicos destinados a atender às necessidades da Secretaria Municipal de Saúde da cidade de Santa Cruz/RN. O Edital encontra-se disponível na sede da Prefeitura, à Rua Ferreira Chaves, nº 40, Centro, Santa Cruz/RN, no horário das 07:00h às 12:00 horas, de segunda a sexta-feira.

Santa Cruz/RN, 06 de março de 2012
Carlos Antonio de Pontes
Pregoeiro Municipal

PREFEITURA MUNICIPAL DE SANTA CRUZ/RN

AVISO DE LICITAÇÃO
PREGÃO PRESENCIAL Nº 017/2012

O Pregoeiro da Prefeitura Municipal de Santa Cruz/RN torna público, que estará realizando no dia **20 de março de 2012, às 08:30 horas**, a Licitação - PREGÃO PRESENCIAL Nº 017/2012, objetivando Aquisição de material de laboratório destinado ao atendimento das necessidades da Secretaria Municipal de Saúde da cidade de Santa Cruz/RN. O Edital encontra-se disponível na sede da Prefeitura, à Rua Ferreira Chaves, nº 40, Centro, Santa Cruz/RN, no horário das 07:00h às 12:00 horas, de segunda a sexta-feira.

Santa Cruz/RN, 06 de março de 2012
Carlos Antonio de Pontes
Pregoeiro Municipal

PREFEITURA MUNICIPAL DE SANTA CRUZ/RN

AVISO - PREGÃO PRESENCIAL Nº 018/2012
(PARA SISTEMA DE REGISTRO DE PREÇOS - SRP)

O Pregoeiro da Prefeitura Municipal de Santa Cruz/RN, torna público a quem interessar, que estará realizando no dia **20 de março de 2012, às 14:30 horas**, a Licitação - PREGÃO PRESENCIAL Nº 018/2012, Registro de Preços para aquisição parcelada de material Médico-hospitalar destinados a atender às necessidades do Hospital Municipal Aluízio Bezerra na cidade de Santa Cruz/RN. O Edital encontra-se disponível na sede da Prefeitura, no horário das 07:00h às 12:00 horas, de segunda a sexta-feira.

Santa Cruz/RN, 06 de março de 2012
Carlos Antonio de Pontes
Pregoeiro Municipal

PREFEITURA MUNICIPAL DE PENDÊNCIAS

AVISO DE LICITAÇÃO - PREGÃO PRESENCIAL Nº 020/2012

Objeto: contratação de empresa especializada para prestação de serviços de acesso a internet via radio na frequência 5.8 MHz com links full dedicados e ip's fixos e suporte técnico permanentemente (24) horas diárias, para conexão a internet, mais comodato de rádios receptores, conforme discriminação no ANEXO I, que compõe o presente edital como se transcrito estivesse. A Pregoeira do município de Pendências no uso de suas atribuições, torna publico que se encontra aberta a licitação acima mencionada na sede da Prefeitura Municipal sito Rua Francisco Rodrigues, 205 - Centro - Pendências/RN, as **09:00 (nove) horas** do dia **21/03/2012**. O edital encontra-se a disposição dos interessados na sede do executivo municipal de segunda a sexta das 08h00 as 14:00h. INFORMAÇÕES GERAIS: 0(84) 3522-3801.

Pendências/RN, 06 de março de 2012
Hildelice Silveira Bezerra dos Santos - A Pregoeira

SESC RIO GRANDE DO NORTE

AVISO DE LICITAÇÃO
CONCORRÊNCIA SESC AR/RN Nº 12/00001-CC

O Serviço Social do Comércio – SESC-AR/RN, através de sua Comissão Permanente de Licitação-CPL, torna pública a realização do seguinte certame: CONCORRÊNCIA, do tipo MENOR PREÇO POR ITEM, para fins de Registro de Preços, referente aquisição de **AQUISIÇÃO, EM PARCELAS DIÁRIAS DE PÃES E FERMENTO FRESCO**.
ABERTURA: 19/03/2012 -> HORÁRIO: 15h
OBTENÇÃO DO EDITAL: Rua Coronel Bezerra, nº 33, Bairro Cidade Alta, em Natal/RN, telefone (84) 3211-5577 – ramal 226, das 08h às 11h30 e 13h30 às 18h, munidos de dados da empresa para assinatura de protocolo; eletronicamente através do site do SESC **http://www.sescrn.com.br/** ou dos e-mails, **cpl@rn.sesc.com.br**; **compras@rn.sesc.com.br**.

Natal, 05 de março de 2012.
JOSETÂNIO DE MEDEIROS
Matrícula 1479 - Presidente da CPL

cosern Grupo Neoenergia **Companhia Energética do Rio Grande do Norte**

AVISO DE INTERRUPÇÃO NO FORNECIMENTO DE ENERGIA ELÉTRICA

DIA: **14.03.2012 (QUARTA-FEIRA), das 08h00min às 12h00min.**
MUNICÍPIO: **TIBAU DO SUL**
LOCALIDADES: **PRAIA SIBAÚMA E ADJACÊNCIAS.**

DIA: **15.03.2012 (QUINTA-FEIRA), das 08h00min às 12h00min.**
MUNICÍPIO: **SÃO JOSÉ DO MIPIBÚ**
LOCALIDADES: **POVOADO PASSAGEM DOS CAVALOS E ADJACÊNCIAS.**

NOTA: A Companhia Energética do Rio Grande do Norte - COSERN procederá à interrupção no fornecimento de energia elétrica para realizar trabalhos de ampliação, melhoramento e de manutenção na sua rede. Caso o serviço seja concluído antes do horário previsto, a rede será energizada sem qualquer outro aviso.

Labim/UFRN

EDITORA >> Adriana Amorim (adrianaamorim.rn@dabr.com.br) muito.rn@dabr.com.br



Nicolas Gomes/Divulgação

Camarones na estrada, mais uma vez

Shows têm início por São Paulo amanhã, sendo Sococaba a primeira cidade contemplada

Articulado com movimentos independentes do país e do exterior, quinteto se prepara para nova turnê

Sérgio Vilar
sergiovilar.rn@dabr.com.br

O Camarones Orquestra Guitarrística está de malas prontas para mais uma série de shows que marcam o começo da tour 2012 do grupo instrumental potiguar. O quinteto é hoje a banda mais organizada para este tipo de empreendimento. Na última turnê foram 180 shows fora das muralhas potiguares em todas as regiões do país e na Argentina. O périplo se repete nessa nova viagem. As regiões Norte, Nordeste, Sudeste e a Sulamérica estão nos planos.

Para além do talento já reconhecido em mídias nacionais e locais, há uma explicação para o alcance conquistado pelo Camarones em apenas três anos: a articulação com os movimentos independentes, notadamente o Fora do Eixo, responsável por boa parte do circuito da atual turnê da banda. Se a troca oferecida pelo FDE, de espaço para apresentações e divulgação no lugar de cachês, é válida, O Camarones mostra que sim e só em março inicia 13 compromissos fora do RN.

Já na primeira parte da tour o Camarones cumpre datas nos estados do Amazonas, Pará, Rio Grande do Norte, Paraíba e São Paulo. A banda também ultrapassa os limites do país e vai até o Uruguai e Argentina. "Juntamos dois anos de shows e a gravação de dois discos. A parada no fim do ano foi estratégica para podermos planejar e criar novas metas. Estamos muito empolgados com esse novo momento", diz Léo Martinez, guitarrista da banda

DVD

Além dos shows o Camarones prepara o lançamento do seu primeiro DVD. No conteúdo do trabalho terão tours reports acumuladas em dois anos de atividade, takes ao vivo, clips e um show que será gravada na próxima terça-feira, na Casa da Ribeira, dentro do Projeto Cena Aberta. O produtor e integrante do Camarones, Anderson Foca, conta mais da turnê e do projeto de gravação do DVD da banda.

AGENDA DE MARÇO

Quinta, 8 de março, Sococaba (SP)
Sexta, 9 de março, Sesc São José dos Campos (SP)
Sábado, 10 de março, Grito Rock, Bauru (SP)
Domingo, 11 de março, Casa Fora do Eixo (SP)
Terça, 13 de março, Grito Rock na Casa da Ribeira (RN)
Sexta, 16 de março, Vitrola Bar em Campina Grande (PB)
Domingo, 18 de março, Pogo Pub em João Pessoa (PB)
Quinta, 22 de março, palestra sobre gestão de carreiras, em Manaus (AM)
Quinta, 22 de março, Amazonas Rock, Manaus (AM)
Sexta, 23 de março, TV Cultura, em Belém (PA)
Sexta, 23 de março, Fuxico, em Belém (PA)
Sábado, 24 de março, Rádio Cultura em Belém (PA)
Sábado, 24 de março, CDL Capanema (PA)
Domingo, 25 de março, Bragança (PA)

entrevista >> **Anderson Foca**

"Existimos para gerar movimentação cultural na cidade"

O Camarones talvez seja a banda potiguar com mais regularidade em turnês fora do Estado, mesmo ainda jovem, com apenas dois (três?) anos. A que se deve isso?
Acho que a gente concentrou uma força de trabalho muito grande quando começamos com a banda e indo direto ao ponto, invertendo a lógica da maioria das bandas: a gente faz discos para fazer tour e não o contrário. No Brasil há muito a estética da divulgação de discos em shows. A gente percebeu que poderia inverter essa lógica, então nossos discos são desculpas para estarmos na estrada o tempo todo. Essa combinação inicial deu bem certo e estamos até hoje colhendo os frutos.

Até que ponto a relação estreita do Dosol com o movimento Fora do Eixo colaborou neste sentido?
O Dosol tem uma relação estreita com combos culturais das mais diferentes áreas e combinações desde sempre. É nosso grupo de interesse no trabalho e que gera uma enorme network. O movimento Fora do Eixo é um deles e admiramos bastante a política colaborativa que o movimento vem desenvolvendo nos últimos seis anos. Quanto ao Camarones, utilizamos bastante a plataforma do FDE para fazer shows, principalmente em cidades que seriam impossíveis tocar se não fossem eles. Jamais tocaríamos, por exemplo, em Sete Lagoas (o show foi excelente) se não tivesse um coletivo Fora do Eixo lá. Outras bandas como Monster Coyote, Talma&Gadelha e agora o Red Boots também seguem na mesma tendência se utilizando do network do Dosol. É para isso que existimos, né? Para gerar movimentação cultural na cidade e no país.

O circuito de apresentações do Camarones, hoje, já foge (ou quer fugir) desse vínculo com o FDE?
O Camarones anda em todos os circuitos que simpatizam com nosso som. Já tocamos em festival só de música instrumental e em festivais de hard rock/metal com igual entusiasmo. Nossas tours não se limitam aos contatos que temos com o Fora do Eixo, então nunca fugimos (nem queremos fugir) de nada a respeito. Somos um grande ruby cultural que se interessa por música no Brasil. E nisso tem o FDE, Sistemas S (Sesc, Sebrae, Sesi), os festivais independentes, as casas de show... Atuamos em todas essas frentes por igual.

Conquistar outros espaços fora desse circuito quer dizer, necessariamente, ter vida própria fora do movimento?
Acho que há uma confusão de entendimento sobre o que é que esse tipo de movimento. Não existe está dentro e está fora. Você aciona e se relaciona com os movimentos culturais (qualquer um) quando achar que é válido, quando quer contribuir ou quando quer acessar algum equipamento cultural. Temos vida própria desde o primeiro dia que fundamos o grupo, somos independentes, traçamos nosso caminho e trabalhamos muito para criar espaços pra nossa música independente de qualquer movimento cultural existente (inclusive do Dosol).

O DVD do grupo será produzido por quem?
O DVD tem vários conteúdos dos últimos três anos: clips, tour reports, takes ao vivo e na terça, dia 13 de março gravaremos a ultima parte do vídeo no show da Casa da Ribeira, dentro dessa tour. Deve sair no final de março/começo de abril.

Você já tem quase 20 anos de carreira musical. Qual o sonho de Anderson Foca?
Já vivo o meu sonho. Agora é tentar passar mais tempo possível vivendo ele, né? (risos). Não é fácil, cada ano os desafios aumentam e a coisa fica mais difícil. Novos desafios surgindo. Mas seguimos em frente.

Labim/UFRN



FLÁVIA FREIRE
e-mail: flaviafreire.rn@dabr.com.br

social

DEU NO twitter

@flafreire

@BeltraoMaria - Vamos discutir: 11 mil pessoas morrem por ano na Inglaterra de câncer porque têm medo de ir ao médico... E vc??

BODAS DE PRATA DOURADA

Felicidades aos queridos Alcimar Torquato, conselheiro do Tribunal de Contas do Estado, e sua musa Neide, que completaram 42 anos de casamento e muito amor. A coluna deseja um mundo de felicidades!

LUZ NA PASSARELA

Começaram anteontem as aulas do Projeto Modelando, na sede da Trafego Models. O projeto terá a duração de três meses e, ao final, será coroado com um grande desfile de encerramento.

CORRIDA DAS MULHERES

No próximo domingo acontece, ao longo da Via Costeira, às 16h, a 1ª Mini Maratona Feminina. A ideia é juntar o maior número de mulheres para comemorar o "8 de março" e, com o valor arrecadado com as inscrições, utilizar para a construção de um estúdio musical na Casa do Bem. Fica o exemplo e o convite... vamos correr, mulherada!

BRÁ

A bela Tereza Tinoco, que apagou mais uma velinha na semana passada, aproveitou a passagem de seu natalício e, junto ao amado Vicente Mares, bateram asas para o Velho Continente. Muito amor e felicidade... E aproveite para europear bastante!

GOOOL

Silvio Bezerra e sua Ecocil assinaram com o ABC, na manhã de ontem, um contrato de patrocínio inédito no futebol potiguar. Com a duração de um ano, o contrato promoverá diversas promoções que poderá ultrapassar a casa dos seis dígitos... Atenção, empresários! Que tal seguir esse exemplo e pôr em destaque outros clubes de nosso estado? Fica a dica!

MULHER, MULHER...

Durante todo o dia de amanhã, em homenagem ao Dia Internacional da Mulher, a cabeleireira Valda promove uma ação em prol da Liga Feminina Contra o Câncer. É o seguinte: doando 1 kg de biscoito salgado ou doce, ou 1 kg de café, a cliente ganha uma cauterização a frio Fast Repair da Truss.

É HOJE!

Os empresários César Gallardo e Márcio de Castro Fonseca recebem hoje, no Olimpo Hermes, às 19h, seletos convidados para o coquetel de lançamento de um novíssimo empreendimento. Aguardem notícias!

INSTAMOMENT

Com toda certeza vocês já conhecem o Instagram. Pois, bem! A partir de hoje, traremos os registros que os bacanas postam nesta nova mídia social... Fique atento! A qualquer momento poderá ser você...

Arquivo pessoal/Divulgação



Num flagra da *mammy* Polyana Simas, Maria é mimada pelo papai babão, o vereador da Capital do Oeste Lahyre Rosado

Debutando

O aniversário de 15 anos de Maria Laura, filha dos advogados Juliana e Júlio Oliveira, em Recife, foi como ela idealizou: clássico, porém com toques de modernidade, e os decoradores Fabiano Reis e Silvio Medeiros souberam captar o espírito da aniversariante. Maria Laura pertence à tradicional família potiguar Rosado Maia, neta de Lauro Rosado Maia, que era radicado em Mossoró. Os salões do Arcádia Apipucos foram literalmente tomados pelos convidados dela e de seus pais. A animação tomou conta de todos e, numa grande confraternização, dançavam lado a lado a turma jovem e os adultos. Não houve separação nos espaços, o que deixou ainda mais animada a festa. A apresentadora da Rede Globo Clarissa Góes comandou o cerimonial da valsa e fez uma bela homenagem à aniversariante e aos pais dela. Ela foi escolhida pelos laços de amizade que mantem com a família. A aniversariante e a mãe usaram criações da estilista Roberta Imperiano. Atenta a todos os detalhes da belissima festa esteve a consultora de eventos Branca Góes.

Bosco Lacerda Filho/Divulgação



Maria Laura com os pais, Juliana e Júlio Oliveira



Larissa Costa, nossa linda miss, batendo altos papos com a amiga Fernanda Borges num sushi chiquetoso da *city*

BIG PARTY

Fotos: Flávia Freire/DN/D.A Press



O secretário de Comunicação do Município, Gerson de Castro, e sua esposa Rosa prestigiando a noiva Mariele Araújo



Talita Bulhões e Carlo Frederico, sempre alinhadíssimos!

Velinhas para...

- Renato Pércio Duarte
- Álvaro Barreto
- João Vitor Nascimento
- Justino Júnior

Labim/UFRN

programação

destaquehoje

ATRAÇÃO // TV UNIVERSITÁRIA



TV Brasil/Divulgação

EM CARA E COROA, *DOIS JORNALISTAS - UM JOVEM E OUTRO DA TERCEIRA IDADE - INVESTIGAM TEMAS DE INTERESSE PÚBLICO*

resumonovelas

GLOBO

MALHAÇÃO
Débora reclama do trabalho e implora que Laura convença Rose a mentir para a juíza. Carmem tenta convencer Helena a aceitar o trabalho em São Paulo. Filipe fala sobre Isabela para Débora, que fica com ciúmes. Cristal ouve Natália falando com Alexia sobre Juninho e fica interessada. Betão chega para ajudar Guido e cobra satisfações de Babi. Alexia se apavora quando Moisés confronta Gabriel na Comunidade dos Anjos.

AMOR ETERNO AMOR
Miriam elogia o dom especial de sua irmã para Priscila. Clara tem um mau pressentimento com Verbena. Tereza encontra a patroa caída no quarto e corre para pedir ajuda. Carmem exige que Carlos se case com Valéria. Gracinha afirma a Valéria que seu irmão não se casará com ela. Deolinda tenta colocar ordem no edifício do qual é síndica. Carmem não presta atenção na reportagem sobre o filho de Verbena no jornal.

AQUELE BEIJO
Vicente se recusa a fazer tratamento. Estela diz a Raul que gostaria de se casar com ele. Amália conta para Claudia que Vicente não quer se tratar com o Doutor Nebarian e ela decide falar com ele. Sarita conversa com Ana Girafa. Valério conta que Raíssa e Agenor vão abrir uma nova confecção e Felizardo resolve tirar a história a limpo. Claudia visita Vicente e tenta convencê-lo a aceitar o tratamento.

FINA ESTAMPA
Griselda conta para o delegado Paredes tudo o que Ferdinand fez contra sua família a mando de Tereza Cristina. Tereza Cristina promete a Ferdinand dinheiro para ele matar Griselda. Danielle leva Pedro Jorge para conhecer Vitória, mas Esther não deixa o menino se aproximar da filha. Baltazar reclama do desprezo de Crô. Zuleika quase é atropelada por um ator famoso. Celina e Beatriz seguem Esther para que Pedro Jorge conheça a irmã.

SBT

CORAÇÕES FERIDOS
Em conversa com Aline, Vitor pergunta como ela gastou tanto dinheiro do instituto só com livros. Aline inventa que a secretária não atualizou a planilha de gastos. No banco, Hélio conta a Olavo que Lucy lhe pediu um tempo. Bianca vai à casa de Camila. Em conversa com Dante, Glauco conta que quase contou tudo o que Amanda está passando a Olavo. Eduardo chega à fazenda de Glauco e ouve a conversa.

RECORD

REBELDE
Os alunos reclamam do desaparecimento de seus objetos pessoais. Pilar afirma na frente de todos que Binho está ligado ao desaparecimento de Pedro. Binho nega saber onde está Pedro. Binho afirma amar Pilar diante de todos e a recrimina por tê-lo traído. Pedro agradece Vicente por tê-lo resgatado. Vicente pergunta a Pedro se ele sabe quem o agrediu e o rebelde afirma que sim. Pedro dá um soco em Binho.

VIDAS EM JOGO
Severino se irrita com Valdisnei e pergunta se ele sabia sobre a lipoaspiração de Margarida. Fabinho conta para Marizete que Elton foi encontrado morto. A dupla decide investigar mais uma vez, buscando pistas sobre Regina. Wellington afirma que deseja sair e sai em direção à porta. Ao tentar impedir, Fátima é empurrada. Cacau tenta convencer o marido ele a empurra e durante a confusão.

REI DAVI
Não há exibição.

hojenatv

INTERTV CABUGI
GLOBO - CANAL 11

04H55 SAGRADO
05H00 TELECURSOS
06H00 GLOBO RURAL
06H30 BOM DIA RN
07H30 BOM DIA BRASIL
08H30 MAIS VOCÊ
09H55 BEM ESTAR
10H40 TV GLOBINHO
12H05 RN TV
12H50 GLOBO ESPORTE
13H20 JORNAL HOJE
13H50 VÍDEO SHOW
14H30 MULHERES DE AREIA
15H50 SESSÃO DA TARDE- TRÊS LADRÕES DE UM BEBÊ
17H45 GLOBO NOTÍCIA
17H49 MALHAÇÃO
18H20 AMOR ETERNO AMOR
19H10 RN TV
19H25 AQUELE BEIJO
20H30 JORNAL NACIONAL
21H00 FINA ESTAMPA
21H45 BIG BROTHER
22H00 FUTEBOL
00H00 JORNAL DA GLOBO
00H32 PROGRAMETE FÓRMULA 1
00H35 SÉRIES AMERICANAS
01H25 CORUJÃO- FORÇAS DO DESTINO
02H50 CORUJÃO- AMIGOS PARA SEMPRE

SIMTV
REDE TV - CANAL 17

08H00 IGREJA UNIVERSAL DO REINO DE DEUS
12H00 SIM NOTÍCIAS 1ª EDIÇÃO
12H05 SUA CIDADE (AO VIVO)
13H00 SIM NOTÍCIAS 2ª EDIÇÃO
13H05 SIM ESPORTES
13H25 ALÔ MEU POVO
13H55 SIM NOTÍCIAS 3ª EDIÇÃO
14H00 PROGRAMAÇÃO REDETV
15H00 A TARDE É SUA
17H00 IGREJA UNIVERSAL DO REINO DE DEUS
19H00 REDETV! ESPORTE
19H30 TV FAMA
20H40 REDETVNEWS
21H30 DESENHO LOCAL
22H30 SUPERPOP
00H00 PROGRAMA AMAURY JR.
01H00 LEITURA DINÂMICA
01H30 IGREJA UNIVERSAL DO REINO DE DEUS

TV UNIVERSITÁRIA
TV BRASIL - CANAL 5

05H50 SALTO PARA O FUTURO
06H50 TELECURSO ENSINO MÉDIO
07H05 TELECURSO ENSINO FUNDAMENTAL
07H20 TELECURSO TECENDO O SABER
07H50 JORNAL VISUAL
08H00 REPÓRTER BRASIL
08H45 COCORICÓ
09H00 OS PEQUENOS ROBÔS
09H30 CASTELO RA TIM BUM
10H00 UM MENINO MUITO MALUQUINHO
10H30 JANELA JANELINHA
11H00 OS PEZINHOS MÁGICOS DE FRANNY
11H30 A TURMA DO PERERÊ
12H00 POR DENTRO DO CAMPUS
12H30 UM MENINO MUITO MALUQUINHO
13H00 A TURMA DO PERERÊ
13H30 CATALENDAS
13H45 CARRAPATOS E CATAPULTAS
14H00 DANGO BALANGO
14H30 VILA SÉSAMO
15H00 ESCOLA PRA CACHORRO
15H15 COCORICÓ NA CIDADE
15H30 CEDRIC
15H45 CURTA CRIANÇA
16H00 SEM CENSURA
17H30 ALTO FALANTE
18H00 ESTÚDIO MÓVEL
18H30 SNOBS
19H00 TVU NOTÍCIAS
19H30 CAFÉ FILOSÓFICO
20H00 OLHAR INDEPENDENTE
21H00 REPÓRTER BRASIL
22H00 3 A 1
23H00 ISOLADOS - UMA HISTÓRIA DE SOBREVIVÊNCIA 1
00H00 A TV QUE SE FAZ NO MUNDO: EGITO
00H30 AMÉRICA LATINA TAL COMO SOMOS: YACHEP, O TEMPO DOS FRUTOS
01H30 CARA E COROA
02H00 SEM CENSURA
03H30 OBSERVATÓRIO DA IMPRENSA
04H30 CAMINHOS DA REPORTAGEM
05H30 EXPEDIÇÕES

TV CÂMARA NATAL
CABO TV - CANAL 37

08H00 DOCUMENTÁRIO PAZ NA INFÂNCIA
09H20 SINTONIA - ARNALDO BLOCK
10H00 PERSONALIDADE - GAUDÊNCIO TORQUATO
11H10 SAÚDE - INCLUSÃO - PERDA GESTACIONAL
12H20 NATAL COMO EU TE AMO -RIBEIRA
13H00 CÂMARA ESPORTIVA (AO VIVO)
14H00 SESSÃO ORDINARIA
16H45 BRASIL EM DEBATE - MUDANÇAS CLIMÁTICAS
17H20 CIDADANIA - ATUAÇÃO DO CNJ
18H00 ENTREGA DE TÍTULO DE CIDADÃO NATALENSE AO SR. EDGARDO ALBERTO BENAVIDES CARRASCO
19H10 DOCUMENTÁRIO ZILA MAMEDE
19H30 COM A PALAVRA O VEREADOR - FERNANDO LUCENA
19H45 PONTOS HISTÓRICOS - MUSEU CÂMARA CASCUDO
20H00 REPRISE DA SESSSÃO ORDINÁRIA DO DIA

TV PONTA NEGRA
SBT - CANAL 13

:: ATÉ O FECHAMENTO DA EDIÇÃO, A EMISSORA NÃO HAVIA ENVIADO A GRADE.

TV TROPICAL
RECORD - CANAL 8

:: ATÉ O FECHAMENTO DA EDIÇÃO, A EMISSORA NÃO HAVIA ENVIADO A GRADE.

BAND NATAL
BANDEIRANTES - CANAL 3

:: ATÉ O FECHAMENTO DA EDIÇÃO, A EMISSORA NÃO HAVIA ENVIADO A GRADE.

TV ASSEMBLEIA NATAL
CABO TV - CANAL 36

:: ATÉ O FECHAMENTO DA EDIÇÃO, A EMISSORA NÃO HAVIA ENVIADO A GRADE.

:: ENVIE SUA PROGRAMAÇÃO SEMANAL, ALTERAÇÕES, DÚVIDAS, SUGESTÕES OU CRÍTICAS PARA MUITO.RN@DABR.COM.BR

cinema

ESPECIAL

Homens e Deuses (Des Hommes et des Dieux, França, 2010). De Xavier Beauvois. Lambert Wilson, Michael Lonsdale, Olivier Rabourdin. Um grupo de frades franceses convive em perfeita harmonia com a população muçulmana até esta relação ser interferida por fundamentalistas, que massacram trabalhadores e espalham o medo. **Cinemark 5**. 14h. 12a.

ESTREIA

A saga molusco - anoitecer (EUA, 2012). De Craig Moss. Heather Ann Davis, Eric Callero. Sátira baseada no sucesso mundial da saga Crepúsculo. **Moviecom 3** (dub). 14h10, 18h, 21h50. 14a.

Anjos da noite 4 - O despertar (EUA, 2012). De Måns Mårlind, Björn Stein. Kate Beckinsale, Charles Dance, Michael Ealy. Após ser mantida em coma por quinze anos, vampira descobre que possui uma filha híbrida de vampiro e lobisomem. **Cinemark 2** (dub, 3D). 11h20A, 13h20, 15h30. **Cinemark 3** (3D). 17h30, 19h40, 21h50. **Moviecom 6** (dub, 3D). 14h10, 16h10, 18h10, 20h10. **Moviecom 6** (3D). 22h10. 16a.

Billi Pig (BRA, 2012). De Jose Eduardo Belmonte. Selton Mello, Grazi Massafera, Milton Gonçalves. Aspirante a atriz, seu marido, um corretor de seguros falido e um falso padre têm a chance de se dar bem na vida quando filha do chefe do tráfico é atingida em tiroteio e entra em coma. **Cinemark 1**. 13h40, 16h10, 18h20, 20h30, 23hC. **Moviecom 4**. 13h45, 15h50, 17h55, 20h, 22h05. 12a.

Poder sem limites (EUA, 2012). De Josh Trank. Michael B. Jordan, Michael Kelly, Alex Russell. Três adolescentes se divertem com superpoderes, até que entram em conflito com o lado sombrio de suas personalidades. **Cinemark 5**. 12hA, 16h40, 18h50, 21h. **Moviecom 1**. 14h35, 16h25, 18h15, 20h05, 21h55. 12a.

CONTINUAÇÃO

O artista (EUA, 2012). De Michel Hazanavicius. Jean Dujardin, Bérénice Bejo. Na Hollywood de 1927, a chegada dos filmes falados faz estrela do cinema mudo temer o declínio de sua carreira. **Moviecom 7**. 15h25, 17h30, 19h35, 21h40. 12a.

A mulher de preto (Reino Unido/Canadá, 2012). De James Watkins. Daniel Radcliffe, Janet McTeer, Ciarán Hinds, Lucy May Barker. Jovem advogado viaja para vilarejo para cuidar dos papéis de um cliente recém-falecido, onde encontra fantasma de mulher que busca vingança. **Cinemark 4**. 14h20, 16h30, 19h, 21h20. **Moviecom 5**. 14h35, 19h20. 12a.

Tão forte e tão perto (EUA, 2011). De Stephen Daldry. Thomas Horn, Tom Hanks, Sandra Bullock. Garoto obcecado pela morte do pai encontra chave misteriosa e faz um plano para saber o que ela abre. **Moviecom 5**. 16h40, 21h25. 10a.

A dama de ferro (The iron lady, Reino Unido, 2011) - Direção: Phyllida Loyd. Meryl Streep, Jim Broadbent. Retrato da ex-primeira ministra britânica Margaret Thatcher, que derrubou barreiras para ser ouvida no universo predominantemente masculino do poder. **Moviecom 2**. 17h10, 21h30. 12a.

A invenção de Hugo Cabret (The invention of Hugo Cabret, EUA, 2011). Direção: Martin Scorsese. Asa Butterfield, Chloe Moretz, Jude Law. Filho de um relojoeiro que trabalhava num museu, Hugo vê o pai morrer assim que lhe mostra sua última descoberta: um androide. **Cinemark 7** (dub, 3D). 13h10, 15h50, 18h30, 21h10. L.

Motoqueiro fantasma 2: Espírito de vingança (Ghost Rider: Spirit of vengeance, EUA, 2012). Direção: Mark Neveldine e Brian Taylor. Nicolas Cage, Fergus Riordan, Ciaran Hinds. Depois de se esconder na Europa, Johnny Blaze é recrutado por uma seita secreta da igreja para salvar um garoto do demônio. **Cinemark 6** (3D). 13h05, 15h20, 18h, 20h10, 22h20. **Moviecom 2**. 15h05, 19h25. 12a.

Cada um tem a gêmea que merece (Jack and Jill, EUA, 2011) - Direção: Dennis Dugan. Adam Sandler, Al Pacino, Katie Holmes. Jack, publicitário casado e com filhos teme a visita de sua irmã gêmea Jill, que vira sua vida tranquila de cabeça para baixo. **Cinemark 3**. 12h50, 15h, 17h20, 19h50, 22h, 00h10C. **Moviecom 3**. 16h, 19h50. 10a.

Alvin e os esquilos 3 (EUA, 2011). De Mike Mitchell. Esquilos de férias a bordo de um luxuoso cruzeiro se perdem do dono e vão parar em ilha misteriosa. **Moviecom 7** (dub). 13h25A. L.

:: Esta programação é baseada em informações enviadas pelas operadoras e é válida até quinta-feira, 8 de março.

SERVIÇO
Moviecom (Praia Shopping): 2ª, 3ª, 5ª:R$ 10 ou R$ 5, o dia todo. 2ª, 3ª, 5ª (3D): R$ 16 ou R$ 8. 4ª: R$ 8 ouR$ 4, o dia todo. 4ª (3D): R$ 14 ou R$ 7. Sexta, sábado, domingo e feriado: R$ 13 ou R$ 6 (até 18h); R$ 15 ou R$ 7,5 (após 18h). Sexta, sábado, domingo e feriado (3D): R$ 20 ou R$ 10. Inf: 3620-4000.

Cinemark (Midway Mall): 2ª,3ª, 5ª: até 17h, R$ 9 ou R$ 4,50; após 17h, R$ 11ou R$ 5,50. 2ª,3ª, 5ª (3D): R$ 19 ou R$ 9, o dia todo. 4ª: R$ 9 ou R$ 4,50, o dia todo. 4ª (3D): R$ 18 ou R$9, o dia todo. Sexta, sábado, domingo e feriado: até 17h, R$ 14 ou R$7; após 17h, R$ 16 ou R$ 8. Sexta, sábado, domingo e feriado (3D): R$ 24 ou R$ 12, o dia todo. Todos os dias uma sessão às 15h sai por R$ 4 ou R$ 2. Inf: 3221-6571.

astros

ÁRIES (21/03 a 20/04)
O momento é de velocidade máxima no que diz respeito ao trabalho ou finanças. Você hoje será eficientíssimo. Aproveite para se dedicar ao que for mais importante.

TOURO (21/04 a 20/05)
Esse não deve ser o melhor momento para acordos nos negócios. Será melhor concentrar sua atenção em interesses pessoais, nos quais não dependa de ninguém.

GÊMEOS (21/05 a 20/06)
Embora o dia não seja isento de problemas, você saberá lidar com eles e isso lhe deixará mais confiante. A noite deve trazer sucesso no campo social. O cupido estará de olho - caso a perspectiva não lhe agrade, se afaste imediatamente.

CÂNCER (21/06 a 22/07)
Talvez tenha que colocar seus interesses de lado, pois os problemas de outros exigirão a sua atenção. Seu tino para os negócios será preciso, portanto não tenha receio de dar a sua opinião.

LEÃO (23/07 a 22/08)
Fique atento a novas oportunidades. Você está pronto para novos desafios e a sua determinação lhe ajudará a encará-los sem medo. Flexibilidade é a chave para um bom relacionamento!

VIRGEM (23/08 a 22/09)
Mudanças podem ser necessárias hoje. Tente ser menos rígido e ouça com atenção o que os outros têm a dizer. Procure dar mais atenção à sua vida amorosa.

LIBRA (23/09 a 22/10)
Um convite inesperado pode resultar em algo estimulante e divertido. Procure deixar espaço na sua agenda e não se arrependerá. Essa fase lhe reserva boas surpresas no campo amoroso.

ESCORPIÃO (23/10 a 21/11)
Sua ansiedade pode lhe prejudicar, principalmente ao fechar um negócio. Não se precipite! Demore o tempo que for necessário para obter um resultado justo.

SAGITÁRIO (22/11 a 21/12)
Você está entrando numa fase de entusiasmo, portanto, determine seus objetivos e se concentre no que é importante. Procure encontrar equilíbrio entre a mente e o corpo.

CAPRICÓRNIO (22/12 a 20/01)
Não tenha receio dizer o que pensa. No trabalho essa atitude demonstrará segurança e autoconfiança. Já na vida pessoal sua sinceridade permitirá ao outro se abrir também.

AQUÁRIO (21/01 a 19/02)
Boa sintonia no ambiente de trabalho. Sua criatividade estará em evidência. Se tiver que trabalhar em equipe, procure a companhia de pessoas criativas e inovadoras.

PEIXES (20/02 a 20/03)
Exigir que os demais aceitem a sua opinião de nada lhe ajudará hoje. Você também não precisa acatar tudo o que lhe disserem, mas, em nome da paz, deixe a teimosia de lado.

Labim/UFRN

passatempo

Implicada; comprometida		Não merecedor (de confiança)	Octavio Paz, poeta mexicano	Técnico de análises clínicas (bras.)	Condutos oriundos dos rins (Fisiol.)		Causas; motivos / Estende-se no leito	Drogas que agravam o risco de infarto
Pio (?), papa durante a 2ª Guerra		Esportista como Robert Scheidt						
			Quadro; pintura / Básico, em inglês					
Persa e siamês / Nota do Tradutor (abrev.) / Prática agrícola primitiva						Tocantins (sigla) / Grupo sanguíneo menos comum		
			Rutênio (símbolo) / Verbal (abrev.)				Linha (abrev.) / Considerar; julgar	
Partícula com sentido positiva	Mapa (?): trabalho trólogo		Rio que banha a Roma			Ser estudado pela Ufologia		
A	S	A	Inclinação para acrobacia, no skate					
(?)-delta: permite o voo livre / Atacadista		Ar, em inglês / Brincadeira de torcidas				Letra indicativa de plural		
Mineral usado em esculturas			Basta; chega (interj.)			Actínio (símbolo) / Forma da cruz		

sudoku

7	8	5						
			3			6		
	3		8		2			9
2	9	6					3	
3			4	9		1		
		1						
					9			
8	2				4		7	3
				8	5			

oitoerros





Solução: 1- Marca do cachorro, próxima ao rabo. 2- Bola na imagem na caixa. 3- Montanha à esquerda. 4- Montanha próxima à árvore. 5- Raiz da árvore. 6- Gola da camisa do homem. 7- Focinho do cachorro. 8- Braço esquerdo do homem.

RESPOSTAS

					F									
	E	N	V	O	L	V	I	D	A					
		D		P	A	I	N	E	L					
X	I	I		B	A	S	I	C						
		G	A	T	O	S			T	O				
		N	T		R	U			A	O				
C	O	I	V	A	R	A			L					
		S		T	I	B	R	E						
C	A	T	I	O	N			E	T					
A	S	A		R	A	M	P	A						
	T		A	I	R			U	B					
G	R	O	S	S	I	S	T	A						
		A	L		T	A			A	C				
A	L	A	B	A	S	T	R	O						

7	8	5	9	6	1	3	4	2
9	1	2	3	4	7	6	5	8
6	3	4	8	5	2	7	1	9
2	9	6	1	7	8	4	3	5
3	5	8	4	9	6	1	2	7
4	7	1	5	2	3	9	8	6
5	4	7	2	3	9	8	6	1
8	2	9	6	1	4	5	7	3
1	6	3	7	8	5	2	9	4



Labim/UFRN

famosos

50 ANOS

Apenas as livrarias britânicas receberão, em 12 de julho, a coletânea *The Rolling Stones: 50*, publicação especial comemorativa aos 50 anos do primeiro show da banda liderada por Mick Jagger (foto). O livro, lançado pela Thames & Huydson, traz 700 ilustrações, 300 delas coloridas. A maioria das fotos é do jornal Daily Mirror.

Maria Tereza Correia/EM/D.A Press



QUESTÃO DE FÉ

Intérprete de Antonia em *Cor*- exibida pela Globo no ano passado, Luiza Valdetaro confirmou, pelo Twitter, que sua filha Maria Luiza está com leucemia. "Susto e tristeza já deram lugar à fé e à força", declarou a atriz. Maria Luiza, filha da atriz com o empresário Alberto Branco, faz 4 anos no dia 13.

ELA QUER MENOS

Ainda na repercussão do sute ano, Sabrina Sato disse que vai atender ao desejo manifestado por seus seguidores no Twitter: sair com menos roupas no desfile do ano que vem. "Em 2013, vou mostrar mais o corpo na Sapucaí, menos fantasia e mais pele", garantiu Sabrina ao jornal *O Dia*.

▲ FOI BEM

O duelo das atrizes Emily VanCamp (Amanda) e Madeleine Stowe (Victoria Grayson) na série *Revenge*, do cana Sony (TV paga).

▼ FOI MAL

Muito +, de Adriane Galisteu, na Band. Ainda que como entretenimento, é uma tremenda perda de tempo. Sabe a máxima do "menos é mais"? É por aí.

BELEZA CANTADA

Um dos destaques da nova temporada de *Superbonita*, no GNT, é Preta Gil, que aceitou o convite para atuar como entrevistadora. Ainda no time das cantoras, Sandy (foto) e Claudia Leitte estarão no programa como apresentadoras. A nova fornada do *Superbonita* estreia em 2 de abril, às 22h, com Sandy. Assim como Claudia e Preta, ela vai dar dicas de beleza e receber convidadas famosas durante seis episódios do programa.

Monique Renne/Esp. CB/D.A Press



FICA PRA DEPOIS

A porção cantora de Marjorie Estiano deve ficar adormecida por mais um bom tempo. "Música é fundamental para a minha atuação, ela me inspira, reúne vários tipos de arte. No entanto, estou sem tempo para desenvolver algo como cantora ainda este ano", diz ela, que fez a Manuela em *A vida da gente*. Mas ressalva: "Esse meu lado não foi esquecido, devo começar a produzir algo para o fim de 2013".

Barracão do Clows recebe *Duplo Crimp*

Após temporada no Rio de Janeiro, espetáculo inédito de Martin Crimp tem exibições hoje e amanhã

Natal recebe, hoje e amanhã, às 19h, o espetáculo *Duplo Crimp*, do autor inglês Martin Crimp, no Barracão Clowns. Realizado por meio do Vivo EnCena - programa cultural da Vivo para as artes cênicas -, a obra reúne duas peças do autor que dialogam entre si e se completam: *O Campo* e *A Cidade*. As histórias estão sendo apresentadas juntas pela primeira vez no Brasil. Com direção de Felipe Vidal; tradução de Daniele Avila; cenografia de Aurora dos Campos; iluminação de Tomás Ribas e figurinos de Tarsila Takahashi, a proposta é apresentar as obras como um díptico: duas peças complementares de um mesmo autor, num programa único. *Duplo Crimp* é uma ação do Complexo Duplo, que atualmente ocupa o Teatro Gláucio Gill, no Rio de Janeiro, com patrocínio da Vivo.

No elenco de *O Campo*, estão Flavia Pucci, Adriano Saboya e Gabriela Carneiro da Cunha que contracenam com os atores de A Cidade, Cris Larin, Lucas Gouvêa, Nicole Cordery e Beatriz Bertu. Ambos os textos se assemelham na temática e também na estrutura. "A proposta é encenar as peças a partir da relação que elas têm entre si e aproximar o público da obra deste importante dramaturgo da atualidade", esclarece o diretor Felipe Vidal.

Sob curadoria do pesquisador em gestão cultural e curádor do programa cultural Vivo EnCena, Expedito Araujo, o espetáculo marca a chegada do programa a Natal e promete ações ao longo do ano. A ação de circulação tem como objetivo a formação de plateia e de espectadores e também uma reflexão sobre o acesso ao conhecimento a partir das artes cênicas, já que o projeto sempre apresenta outras ações de acessibilidade na área de debate e conhecimento, que chegará a cidade em breve, a partir da ação do projeto Debates Vivo EnCena, que vem acontecendo em todo o país e neste mês ocorre em Belo Horizonte, Recife, São Paulo e no Festival de Teatro de Curitiba, em Curitiba.

Tatiana Farache/Divulgação



Com a chegada da peça, RN passa a fazer parte da rede Vivo EnCena, que visa estimular a arte cênica em todo o país

Ainda neste ano, o estado receberá diversas ações, e o espetáculo Clique Aqui, montagem mineira da diretora Priscilla D'Agostini já está confirmada. Segundo Expedito Araujo, curador do Programa Cultural Vivo EnCena: "Nosso protagonismo vem justamente deste diferencial, não se encerrar na montagem, mas pensar a partir dela, promovendo projetos próprios que vão além do espetáculo", explica.

Rede

A rede Vivo EnCena é realizada há dois anos, está presente em 18 estados do país e já patrocinou mais de 50 projetos continuados. O programa utiliza o teatro como ferramenta viva de acesso, reflexão, inclusão, autonomia e transformação. A iniciativa estimula o encontro de artistas em diferentes estágios de suas carreiras - iniciantes, amadores e profissionais - para trazer resultados positivos sobre a trajetória e sustentabilidade de todos. O Rio Grande do Norte a partir de agora passa a fazer parte da rede.

"A pluralidade cultural das iniciativas que acontecem na cidade de Natal e sobretudo no Estado, com certeza vão enriquecer e potencializar as ações da rede Vivo EnCena, e possibilitará a chegada de diversas ações de outros estados chegarem ao estado", finaliza Expedito.

SERVIÇO

Espetáculo Duplo Crimp
Quando: Hoje e amanhã, às 19h, no Barracão Clowns
Endereço: Av. Amintas Barros, 4673, Nova Descoberta
Entrada: R$ 10
Classificação etária: 16 anos.
Duração: Duplo Crimp - 180 min

Labim/UFRN

mundo.rn@dabr.com.br

PIB cresce apenas 2,7%

Apesar do índice menor em 2011, Mantega prevê aumento para este ano

Antônio Cunha/Esp. CB/D.A Press



Ministro da Fazenda Guido Mantega diz que Produto Interno Brasileiro pode crescer até 4,5% em 2012

Brasília - Apesar de o crescimento do Produto Interno Bruto (PIB), que é a soma de todos os bens e serviços produzidos no país, ter sido menor do que o esperado pelo governo, apenas 2,7%, o ministro da Fazenda, Guido Mantega, manteve o tom otimista e já prevê, para 2012, um crescimento médio próximo a 4,5%. "O importante é que começamos 2012 com a economia se aquecendo. Isso pode ser visto pelo desempenho de novembro e dezembro. Essa trajetória continuará no primeiro e no segundo semestre de 2012, e o crescimento do PIB será maior do que o do ano passado, atingindo o ápice no segundo semestre de 2012, quando a economia estará crescendo mais de 5%. A média deverá ficar entre 4% e 4,5%", disse Mantega ontem, durante coletiva de imprensa.

Para o ministro, 2011 foi um ano positivo para a economia brasileira, principalmente porque a geração de emprego se manteve em um bom patamar. "Podemos concluir que foi um bom ano, embora o PIB não tinha apresentado um crescimento do tamanho que esperávamos. Apesar do índice de 2,7% de crescimento não ter sido tão alto, o desempenho da economia foi satisfatório porque geramos mais de 2 milhões de empregos", avaliou.

Mantega destacou que os números só não foram melhores porque o governo foi surpreendido pela dimensão da crise econômica internacional. "Não contávamos com o agravamento da crise no segundo semestre. Se ela não tivesse acontecido, nosso crescimento seria mais próximo dos 4% do que dos 3%". Apesar disso, avalia o ministro, o país colheu bons resultados em relação à inflação. "Ela foi reduzida, e esse era um dos objetivos da equipe econômica."

Segundo Mantega, as condições para o crescimento de 2012 "são positivas e estão dadas". Para isso, o governo estuda uma série de medidas de incentivo à indústria e para a desvalorização do real. "Haverá uma ação mais forte do governo para que esse crescimento se realize, por meio de uma série de estímulos monetários e de redução de juros. O governo preparou um grande programa de investimentos que aumentará ainda mais ao longo do ano", antecipou. O PIB cresceu 2,7% em 2011, na comparação com o ano anterior, totalizando R$ 4,143 trilhões. Em 2010, o PIB brasileiro havia crescido 7,5%. Em termos proporcionais, o PIB brasileiro apresentou crescimento menor do que a média mundial, que ficou em 3,8%, segundo o Fundo Monetário Internacional (FMI).

Sob a ótica da produção, a agropecuária cresceu 3,9%; a indústria, 1,6%; e os serviços, 2,7%. Sob a ótica da demanda, foram registrados crescimentos no consumo das famílias (4,1%), no consumo do governo (1,9%) e na formação bruta de capital fixo, isto é, nos investimentos (4,7%). Em termos per capita, o PIB teve uma expansão de 1,8% em 2011. Com isso, o PIB per capita alcançou R$ 21.252, em valores correntes. Em 2010, o PIB per capita havia crescido 6,5%.

> **"Não contávamos com o agravamento da crise no segundo semestre. Se não tivesse acontecido, seri mais próximo dos 4%**
>
> **Guido Mantega-** ministro

LEI GERAL

Comissão aprova bebidas alcoólicas

Brasília - Os integrantes da Comissão Especial que analisa a Lei Geral da Copa (PL 2330/11) concluíram a votação do relatório, após análise na tarde de ontem de dez destaques ao texto principal. Além da garantia da meia-entrada para idosos, ficou mantida a permissão para a venda de bebidas alcoólicas durante os jogos da Copa do Mundo de 2014. Pelo texto, será possível consumir cerveja em copos plásticos em todos os setores, e qualquer bebida dentro das áreas reservadas. Finalizada a votação da proposta no colegiado, o texto seguirá agora para o Plenário.

"O Brasil assumiu compromissos no momento em que disputou a sede da Copa do Mundo de 2014. E esses compromissos precisam sem cumpridos. Aprovamos na Comissão uma legislação que respeita o que foi acordado e vamos agora voltar a discutir a matéria em Plenário", disse o deputado Fábio Faria. Ele acredita que o PL 2330/11 pode entrar na pauta desta quarta-feira.

Ao defender o texto, o relator Vicente Cândido lembrou da polêmica sobre o assunto e disse que esta é a oportunidade para se discutir a liberação definitiva nos estádios. Ele disse que há leis estaduais que proíbem a venda, mas citou a possibilidade de comércio na Europa e disse não acreditar na relação direta entre os casos de violência nos estádios e o consumo de álcool.

"Eu não acho razoável investir R$ 1 bilhão em um estádio brasileiro, estádios que serão pontos turísticos, e você chegar para almoçar antes do jogo e na hora do jogo ter de parar de beber porque a lei proíbe. Não acho razoável você punir um setor da economia apenas, o dono da lanchonete. E eu tenho desconfiança de que na maioria dos casos [de violência em estádios] as pessoas bebem e usam drogas antes de adentrar o estádio para o jogo. O texto do relator da matéria autoriza a comercialização de todo tipo de bebida nos estádios durante o campeonato, como pretende a Federação Internacional de Futebol (Fifa). A lei não estende a liberação para outros campeonatos de futebol.

SUÍÇA

FIFA PEDE DESCUPAS AO BRASIL

O presidente da Federação Internacional de Futebol (Fifa), Joshep Blatter, enviou ontem uma carta ao ministro do Esporte, Aldo Rebelo, na qual pediu desculpas pelas declarações do secretário-geral da entidade, Jérôme Valcke. Ele apelou ao ministro para que não se perca tempo com atritos dessa natureza. Blatter também solicitou um encontro com a presidenta Dilma Rousseff para a semana que vem. "Estou extremamente preocupado com a deterioração da relação entre a Fifa e o governo brasileiro, uma relação que sempre foi marcada pelo respeito mútuo", disse Blatter na carta.

RIO DE JANEIRO

MULHER DE TRAFICANTE É LIBERADA

A Secretaria de Estado de Administração Penitenciária informou ontem que Danúbia de Souza Rangel, mulher do traficante Nem, está em liberdade desde sexta-feira (2). Danúbia estava presa desde novembro na Cadeia Pública Joaquim Ferreira de Souza. Segundo a Seap, a libertação foi concedida por determinação judicial. De acordo com a Polícia Civil, a mulher do traficante Nem foi presa por associação ao tráfico de drogas. Nem foi preso em uma abordagem da Polícia Militar ao tentar fugir da Rocinha, na madrugada do dia 10 de novembro, dias antes da ocupação da comunidade.

EUA

IDOSA GANHA US$ 336,4 MILHÕES

Louise White, de 81 anos, moradora do estado americano de Rhode Island, ganhou US$ 336,4 milhões na loteria, segundo as autoridades. É o terceiro maior prêmio na história da loteria PowerBall. A idosa manteve sua identidade em segredo por semanas e apenas agora revelou ser a ganhadora. Ela comprou o bilhete em uma loja de conveniências Stop & Shop, na cidade de Newport. Louise acertou os cinco números do sorteio, mais um número extra, em 11 de fevereiro. Ela optou por receber o prêmio em uma parcela só.

Labim/UFRN



"Os cearenses são os maiores transeuntes da Via Láctea que hei conhecido"
(in "Mão na Roda" - 26.5.1940)

ASSIS CHATEAUBRIAND

A faxina se amplia

O Tribunal Superior Eleitoral (TSE) deu mais um passo na direção dos anseios populares. Em decisão tomada na quinta-feira, tornou obrigatória a aprovação das contas de campanhas anteriores. Assim, para disputar o pleito municipal de outubro, o candidato, além de exibir a ficha limpa, terá de ter a contabilidade sem rasuras.

Antes, bastava a apresentação das contas para obtenção do registro da candidatura. O TSE procedeu à correção de rumos. Como frisou o ministro Marco Aurélio Mello, não se concebe que se cogite da apresentação de documentos sem que eles sejam rigorosamente examinados. Montanhas de papéis nada significam. A análise é o que conta.

A decisão atinge os reprovados na eleição de 2010. Os de pleitos anteriores serão examinados caso a caso. Mas o bom senso aponta para a extensão da faxina. Não parece lógico tornar inelegível o conta suja de um ano e fechar os olhos para o encardido de outros. Impõe-se generalizar o rigor.

São alvissareiras as medidas que visam à moralização da política. Elas têm poder corretivo e preventivo. Os partidos, obrigados a apresentar candidatos limpos, terão de renovar os quadros. Segundo o TSE,

Contas de campanhas serão avaliadas

21 mil políticos estão ameaçados de ficar fora das eleições. Trata-se ótima notícia embora haja longo percurso a trilhar.

Ninguém é tão ingênuo a ponto de imaginar que doravante só cidadãos honestos disputarão cargos no Executivo e no Legislativo. Tampouco se cogite que os eleitos terão comportamento necessariamente republicano. Claro que não. Mas, conscientes de que poderão ter a carreira curta, pensarão mais vezes antes de fazer banquete com o dinheiro público.

Outra iniciativa que torna menos confortável a trajetória de corruptos nas administrações federal, estaduais e municipais é a exigência de ficha limpa para ocupar cargos nos escalões inferiores. Unidades da Federação como São Paulo, Ceará e Distrito Federal anunciaram que cortarão dos quadros ocupantes de cargos de confiança que têm a carreira maculada por atos rejeitados pelas consciências civilizadas.

É alentador lembrar: foi a sociedade que impôs o processo de faxina que promete moralizar a política e a administração pública. Iniciativa popular assinada por mais de 1,3 milhão de brasileiros forçou o Congresso a aprovar a Lei da Ficha Limpa. Os desdobramentos são consequência. É bom entender o recado. Atentos, os cidadãos não toleram mais festa com os recursos do contribuinte.

CHARGE



cartas redacao.rn@dabr.com.br

Para enviar sua opinião para a seção CARTAS, escreva para o e-mail ou envie correspondência para o endereço abaixo. Lembramos que o conteúdo é de inteira responsabilidade de seus autores.

DIÁRIO DE NATAL / REDAÇÃO
Av. Bacharel Tomaz Landim, 1042 - Jardim Lola. CEP 59104-000 S. G. do Amarante - RN

Dona Militana

Com todo respeito ao deputado federal Henrique Eduardo Alves e a história de seu pai, o ex-governador Aluísio Alves, o novo aeroporto do Estado deveria ser batizado com o nome de Dona Militana. O ex-governador Aluísio Alves já é homenageado em diversos prédios públicos da capital e do interior do Estado. Não estou dizendo que ele não mereça mais essa homenagem, muito pelo contrário, mas Dona Militana merece um reconhecimento maior pelo trabalho que desenvolveu. Mas, para acabar com essa disputa, poderia ser feito o que sugeriu a deputada federal Fátima Bezerra: uma consulta popular. O governo do Estado poderia realizar essa consulta por meio de seu portal. Seria simples, teria um custo mínimo e colocaria fim a essa disputa. Os nomes mais votados poderiam ser levados para a presidente Dilma Rousseff ou o nome mais votado poderia já ser logo o escolhido, respeitando assim, o desejo da população sãongonsalense e norte-riograndense. **Alan Victor Silva de Lima**, por e-mail.

Mau cheiro em Candelária

Todos sabem, inclusive até o Ministério Público, através da manifestação de número 180827022012-7, de 27 de fevereiro de 2012. Os moradores que residem próximo a Delegacia de Candelária não aguentam mais com o mau cheiro, um grande número de muriçocas que até dia pertubam a paz de todos, como também todos aqueles que caminham na calçada em volta da Delegacia e Reservatório da CAERN. Impressionante que nenhuma entidade, como SEMURB, Meio Ambiente, Direitos Humanos, Secretária de Saúde fazem absolutamente nada para uma solução desse problema. E o mais interessante de tudo isso, é que isso ocorre vizinho ao Reservatório de Água Potável que abastece vários bairros de Natal. Espero que e-mail chegue a alguém de competência para resolver por definitivo este problema. OBS. Já enviei e-mail também para o Comando da Policia Militar em Natal/RN. **Deuto Batista de Lima**, por e-mail.

Pergunta aos psicólogos

Sempre soube pelos psicólogos que as figuras do pai e da mãe eram necessárias para o bom desenvolvimento das crianças. Então qual a posição deles no caso de meninas ou meninos adotados (ou nascidos) por duplas (não casal) de homens ou mulheres? Será que a teoria mudou? Qual o referencial que essas crianças teriam? E não vale dizer que a "sociedade mudou". É muito prático. **Alberto Moreira**, por e-mail.

DIÁRIO de NATAL

Presidente: GLADSTONE VIEIRA BELO | Vice-Presidente: JOEZIL BARROS | Diretor Geral: GUILHERME MACHADO

Diretor Institucional: Deliomar Soares | Editora Executiva: Juliska Azevedo

ENDEREÇO:
Av. Bacharel Tomaz Landim, 1042 – Jardim Lola, São Gonçalo do Amarante - RN – CEP: 59.104-000 – PABX: 0xx84 4009.0166

Sucursal
São Paulo (SP): 0xx11 3045.4921
Rio de Janeiro (RJ): 0xx21 2263.1945

Representantes
Distrito Federal: 0xx61 3201.0071
Ceará: 0xx85 3264.0576
Pernambuco: 0xx81 3326.7188

D.A Press Multimídia
Atendimento para venda e pesquisa de imagens: Pessoalmente: segunda a sexta, das 10h às 14h. Email e telefone: segunda a sexta, das 10h às 22h / sábados e feriados, das 12 às 18h. Email: dapress@dabr.com.br. Telefones: (61) 3214.1575 / 1582 Fax: (61) 3214.1583

MARKETING		4009-0181
ADMINISTRAÇÃO		4009-0166
ATENDIMENTO		
ASSINANTE	Capital	4009-0220
	Interior	4009-0220
COMERCIAL		4009-0173
CLASSIFICADOS		4009-0200

BALCÃO DE ANÚNCIOS:
Av. Deodoro, Lj. 7, Galeria Solar - Cidade Alta - 3201-8568

VENDA AVULSA	
Telefone	4009-0237
Rio Grande do Norte	R$ 1,00
Outros Estados	R$ 3,30

DIÁRIOS ASSOCIADOS | ANJ Associação Nacional de Jornais

COMO ENTRAR EM CONTATO COM O DIÁRIO DE NATAL
Redação: 0xx84 4009.0150 / Circulação: 0xx84 4009.0220 / Marketing: 0xx84 4009.0181

Labim/UFRN

Alfabetização na idade certa

João Batista Araújo e Oliveira
Presidente do Instituto Alfa e Beto

Se o ministro Aloizio Mercadante tivesse filho em idade escolar matriculado na rede particular, saberia que a idade certa para alfabetizar é 6 anos. Por que o MEC propõe que seja aos 8 anos na escola pública? Dois Brasis? Ministros não precisam ser especialistas e os recém-chegados têm direito a período de aprendizagem. Nada como examinar as melhores práticas e a evidência científica para aprender rápido.

Num sistema educativo ordenado, tudo começa com o currículo, que estabelece o que o aluno deve aprender em cada série, incluindo quando alfabetizá-lo. Isso não pode depender da crença ou vontade de secretários de Educação. É direito fundamental do aluno.

Como saber a idade certa para alfabetizar? No Brasil, quase todas as escolas particulares alfabetizam aos 6 anos e algumas dezenas de municípios de tamanho e nível de desenvolvimento variado o fazem de maneira regular em toda a rede pública.

No mundo, os países que adotam o código alfabético de escrita alfabetizam os alunos no 1º ano da escola formal. Há duas exceções. Os de língua inglesa levam mais três anos por causa do grande número de fonemas e da complexidade do código ortográfico. Já os de língua francesa ensinam a ler no 1º ano, mas muitas crianças apresentam dificuldades ortográficas até o final do 2º ano, por conta da variedade de formas pelas quais um mesmo som pode ser representado. O sistema de escrita da língua portuguesa tem complexidade média, podendo ser aprendido na quase totalidade ao final de um ano de uma boa escola.

A evidência científica também define o que seja alfabetizar e permite entender o conteúdo, a natureza e o processo de alfabetização. A Ciência Cognitiva da Leitura - ignorada pela comunidade acadêmica do País e pelo MEC, mas reconhecida como paradigma científico da área - tem suas respostas. A Academia Brasileira de Ciências publicou um relatório sobre o tema em 2011 que valeria ser levado a sério pelas novas autoridades.

Como saber se um aluno está alfabetizado? A Provinha Brasil proposta pelo MEC não tem consistência conceitual ou metodológica, nem rigor em sua aplicação. Somente um teste apoiado em definição científica rigorosa de alfabetização permitirá avançar. Por coincidência, os bons testes medem exatamente o que senso comum espera: nada mais simples do que um teste de leitura e ditado.

O Brasil precisa de um programa de ensino e professores bem formados, materiais didáticos consistentes e de qualidade, e avaliações adequadas. Isso requer um ministério que estabeleça poucas e vigorosas políticas e incentivos para redes de ensino com bons resultados, não que seja balcão de programas e campanhas.

O programa Alfabetização na Idade Certa, tal como proposto, não avança em nada e retrocede no essencial. O novo ministro tem todo o direito - e o dever - de chamar a si essa responsabilidade. Com todo o respeito, antes de embarcar em canoas furadas, é como se Mercadante tivesse que se "alfabetizar" nos vários temas sobre os quais vai tomar importantes decisões.


V.A.L.F/EM/D.A Press

O desafio da renovação e da inovação

Janguiê Diniz
Mestre e Doutor em Direito; fundador e acionista controlador do Grupo Ser Educacional
janguie@sereducacional.com

Por força da legislação eleitoral brasileira, as eleições fazem parte do cotidiano da sociedade brasileira. Em intervalos de dois em dois anos, os brasileiros vão às urnas escolherem prefeitos, vereadores, governadores, presidentes, deputados e senadores. Neste ano, os eleitores escolherão os gestores de seus municípios e os legisladores das respectivas câmaras municipais.

Está chegando a hora de os candidatos dos variados partidos, - marinheiros de primeira viagem ou veteranos de tantas, tentando a reeleição - saírem às ruas para pedir votos aos eleitores. Apesar da pluralidade partidária presente em nosso país, não se vê muita novidade. É muito comum a presença de atores tradicionais na política brasileira, tanto no âmbito da disputa micro - municipal ou estadual - , como também na macro, ou nacional. Registre-se que depois de quase dois anos sem dar a mínima atenção ao eleitor, os veteranos do voto voltam a fazer as mesmas promessas e os mesmos compromissos, repetidos, mas, nunca antes cumpridos.

Certos candidatos podem ser antigos para o eleitor no âmbito da disputa municipal, mas, podem representar novidades numa disputa estadual ou nacional. É de suma importância que os partidos políticos ofereçam ao eleitor novos quadros. O eleitor está cansado da velha política e dos velhos candidatos.

Entretanto, insta perquirir: será que a política brasileira tem ofertado novos quadros eleitorais ao eleitor para a égide nacional? Importa responder negativamente. Afora Aécio Neves, de Minas Gerais, que já vem tentando alçar vôos nacionais há algum tempo, e não decola, encontrando-se no momento, no ostracismo, a única novidade nacional de peso e substância, capaz de enfrentar com grandes chances de vitória uma disputa majoritária nacional é a figura do brilhante governador de Pernambuco, Eduardo Campos.

Novos candidatos no âmbito nacional, como Eduardo Campos, podem significar novas idéias; práticas políticas e de gestão diferentes das que estamos acostumados, novos posicionamentos e inovação no exercício do mandato. Registre-se que a sociedade do conhecimento em que vivemos é complexa e sofre mutações, as quais por si só não diminui a sua complexidade. Ao contrário, a mutação a torna mais complexa. Neste contexto, os novos atores políticos de destaque podem vir a dar conta, por meio das características citadas acima, das complexas demandas que surgem e estão presentes na sociedade brasileira.

Os eleitores da sociedade do conhecimento estão mais conscientes e mais exigentes. Dentre os diversos critérios para que um candidato seja escolhido pelo eleitor contemporâneo, além de apresentarem novas ideias e novas práticas de gestão, eles precisam estar propensos à inovação, fugindo da velha política e das velhas ideias oligárquicas. De fato, Eduardo Campos se destaca por ter todos esses predicados.

Lembramos que o conteúdo dos artigos remetidos ao Diário de Natal é de inteira responsabilidade de seus autores.

DIÁRIO DE NATAL *na história*

HÁ 60 ANOS

Sexta, 7 de Março de 1952
A Comissão do Prêmio Nobel, do Parlamento da Noruega elaborou uma lista de candidatos do Prêmio Nobel da Paz em 1952. Figura em primeiro lugar na lista o premier Louis Saint-Laurent, do Canadá. A seguir vem o chanceler Leaster Pearson também do Canadá. A lista inclui também o advogado brasileiro Henrique de Vasconcelos.

HÁ 56 ANOS

Quarta, 7 de Março de 1956
Em recente portaria, o Chefe de Polícia do Estado, acaba de criar o Serviço de Registro de Caçadores, a fim de regulamentar o referido esporte em todo o território norte-riograndense. A medida também se estende aos caçadores profissionais. Tanto os amadores como profissionais devem fazer o seu registro, além da licença para o porte de armas de caça, em caráter obrigatório. Pela portaria fica proibido o uso de armas de repartição, e também as que tiverem calibre superior a 22.

Quarta, 7 de Março de 1956
A Escola de Serviço Social de Natal acaba de ser reconhecida pelo Governo Federal. Em sua última reunião, o Conselho Superior do Ensino, examinando a situação do conceituado e moderno estabelecimento, autorizou o seu funcionamento nos moldes da legislação federal em vigor. Foi uma luta de muitos anos de funcionamento até conseguir sua regulamentação perante o Ensino Federal, luta essa de grande esforço de Margarida Filgueira e cônego Nivaldo Monte.

HÁ 46 ANOS

Segunda, 7 de Março de 1966
Os Estados Unidos colocaram em órbita um segundo Satélite meteorológico "ESSA", que instantaneamente, transmitirá fotografias das condições meteorológicas locais aos serviços de previsão do tempo em umas 20 nações em todo o mundo. De 130 Kg, o satélite está equipado com um sistema especial de câmaras, a fim de transmitir fotografias de nuvens diretamente a receptores instalados na Terra. Foi impulsionado por um foguete "Delta" e colocado em órbita sobre os Polos.

HÁ 30 ANOS

Domingo, 7 de Março de 1982
O deputado Dalton Cunha morreu ontem em um hospital de Houston, Estados Unidos, onde há 50 dias submetia-se a intenso tratamento de um câncer no pulmão. Líder estudantil e vice-presidente da UNE, no final d década de 50, Dalton Cunha formou-se em medicina e foi o fundador da cadeira de Hematologia e do Banco de Sangue da Universidade Federal do Rio Grande do Norte. Em 1974, ingressou na política, sendo eleito deputado estadual e ocupando a liderança do Governo Tarcísio Maia. No pleito de 78 ficou na segunda suplência e foi designado superintendente do INPS no Estado, cargo que ocupou até o ano passado, quando assumiu sua cadeira no legislativo, em virtude de licença do titular, Teodorico Bezerra. Pouco tempo depois, porém, viajou aos Estados Unidos para tratamento de saúde de onde não mais regressaria com vida.

Labim/UFRN

PARA ANUNCIAR LIGUE: 4009-0200

1.1 Barro Vermelho

1 IMÓVEIS Compra e Venda

1.1 Apartamento

Barro Vermelho

3 QUARTOS

JM CORRETOR DE IMÓVEIS - C.1959. F.9966-0834/8828-4614. Vende-se Apart, exc.entorno, perto de tudo and méd ldo sombr, 1 ste + 2/4 soc, sl p/ 2 amb (rda tto), wc soc, coz, (arma + granit), ár serv, ent.serv, dep compl, acab, cer, granit, blindex, slão fest, elev 2 vgs gar, ar.116m2. R$ 260 mil. APV.9020. (ma). www.imoveisempre.com.br.

Candelária

3 QUARTOS

B. LATINO 3/4, dep, ref.165 mil. 9109.4472/9902.4461/3206.6327

4 QUARTOS ou +

JM CORRETOR DE IMÓVEIS - C.1959. F.9966-0834/8828-4614. Vende-se bonito apart, ár.nobre, and.méd. baixo, ldo somb, 4 sts (armar+blindex+gran), ste mást (closet + arm + hidr +blindx + escrit), sl p/4 amb, (varand+sanca + r.teto) sl TV, lavab, coz (arms) desp, ár serv, ent serv, dep comp, pso cer, ficam fixs (arm+espelhos), ár.lazer, s.fests, churrasq, jogs, 2 pisc, sauna, p.groung, sl fitness, q.poliesp, vig. 24 hrs, jdim, 2 elev, 3 vgs gar, ár priv. 257m2. APV.7230(bi). www.imoveisempre.com.br.

JM CORRETOR DE IMÓVEIS - C.1959. F.9966-0834/8828-4614. Vende-se Belo Apartam, ar.nobre, exc.entorn, and méd alto, ldo somb, 4 sts, sdo 1 ste mast (hidro + closet + cent.ar), esc, sl p/2 amb, (var c;vist panoram), lavab, sl intma, cpa coz (granit), desp, ár serv, dep compl, ent.serv, acab, pso porcel, cer, granito, elev, 3 vgs gar, pisc, s.jgos, s.fest, q.poliesp, fitness, seg 24 hrs, ár.256m2. APA.7290 (gr). www.imoveisempre.com.br.

JM CORRETOR DE IMÓVEIS - C.1959. F.9966-0834/8828-4614. Vende-se bonito apartam, ár nobre, bla vista, and méd, alto, ld sombra, excel acabam, 4 suit, 1 suit mast (closet) 1 suit reversiv c/ var, sl p/ 2 amb, var, coz (cba granit) ár serv, dep comp, pso granit + ceram, exc á.lzer s.fest, piscina churrasq, parq, jard c/ paisagis, port 24h, 2 elev, 3 vg gar. APV. 7210(AP). www.imoveisempre.com.br.

Capim Macio

1 QUARTO

PX ROBERTO FREIRE 1/4,sl em L, coz, wc, garagem. R$ 150 mil. F:(84)8859-7442/9172-2026.

3 QUARTOS

JM CORRETOR DE IMÓVEIS - C.1959. F.9966-0834/8828-4614. Vende-se blo apartam exc loc, fino acabam, elegant, estilzad, and méd, 3 suit, lavab, pis granito + cerâm, suit mast (c/ closet+hidro, espel) sl p/ 4 amb (sanc+estant) var, suts (cortinas+blindx) cpa coz (cub granit) ár serv, dep emp, 3 vag gar, piscin, slão fsta, s. jog, 2 elev, churrasq, q.poliesp, port 24 hs. APV-4025(s).

IMOBILIÁRIA CAIO FERNANDES
DESDE 1992 I CRECI-RN 1191/J
Fone - 4008-0001

1.1 Capim Macio

JM CORRETOR DE IMÓVEIS - C.1959. F.9966-0834/8828-4614. Vende-se blo apartam exc loc, fino acabam, elegant, estilzad, and méd, 3 suit, lavab, pis granito + cerâm, suit mast (c/ closet+hidro, espel) sl p/ 4 amb (sanc+estant) var, suts (cortinas+blindx) cpa coz (cub granit) ár serv, dep emp, 3 vag gar, piscin, slão fsta, s. jog, 2 elev, churrasq, q.poliesp, port 24 hs. APV-4025(s).

JM CORRETOR DE IMÓVEIS - C.1959. F.9966-0834/8828-4614. Vende-se Apartam, ar nobre, perto tudo, coz (arms), desp, ár serv, dep comp, granit, arms fixos ficam, 2 vg gar, sl fest, piscina, parquin, churrasq, 2 elev, seg 24 hs, ár. 85m2, R$ 290 mil. APV. 3095(vmc). www.imoveissempre.com.br

4 QUARTOS ou +

JM CORRETOR DE IMÓVEIS - C.1959. F.9966-0834/8828-4614. Vende-se blo apartam exc padrão, 1 suit + 2 semi-suit, and méd alto, ld sombra, suit mast (closet + arms + blindex+hid) sla 3 amb, var, wc soc, copa coz (armars) desp, ar serv, dep compl 1/4 dep ent serv, Ficam móveis fixos. Ar lazer compl, vig 24 hs, 2 elev, 2 vg gar, área 212 m2, R$ 530 mil. APV.3015(mcm). sss. imoveisempre.com.br

Cidade Alta

2 QUARTOS

REIS MAGOS C.1328. F: 3222.4480/3211.2355. Grande Oportunidade! Porto Potengi: var, sla 2 amb, 2/4, wc soc, coz. ár. serv, dep. comp, gar. p/1 car, R$ 135 mil, 80m2.

Cidade da Esperança

2 QUARTOS

REPASSO APTO C/ 2/4 C/ 1 STE Med 52,72 m , lado sombra, c/ vg EXTRA de gar. COBERTA, Torre c/ dois elev. sal, coz, ßr serv, wc soc, var, ßr de lazer comp. Próx. a Petrobrás. PODE SER FINANCIADO PELO MC MV. F: 9403-9742/8881-0821/9627-6827

Cidade Verde

3 QUARTOS

JM CORRETOR DE IMÓVEIS - C.1959. F.9966-0834/8828-4614. VENDE-SE ótimo apart , linda vista and alto, 3/4, sdo 1 ste, sl p/2 amb, var, wc soc, coz, ár serv, dep compl, ent serv, ár lazer, s.fest, pisc, parq, churrasq, q.poliesp c/futeb, s.jgos, vig 24 hrs, 2 elev, 2 vgs gar, ár 86m2. APV480(epi)www.imoveisempre.com.br

Lagoa Nova

2 QUARTOS

JM CORRETOR DE IMÓVEIS - C.1959. F.9966-0834/8828-4614. Vende-se Apart exc loc, 2/4, and méd, ld somb, sl + var, coz granit wc serv, pso ceram, á. lzer: sl fest, vig 24 hs, elev, piscina, churrasq, 1 vg gar, ár. 60m2. APV. 4070(asp) www.imoveisempre.com.br.

REIS MAGOS C.1328. F: 3222.4480/3211.2355. Villagio de Roma: sla, 2/4, wc soc, coz, ár. de serv, gar p/1 car. R$ 160 mil.

3 QUARTOS

REIS MAGOS C.1328. F: 3222.4480/3211.2355. Residencial I Cristo Redentor: sla 4 ambs, sla. interna, 3/4 sdo tdos ste c/arms, coz. c/arms, ár. serv, dep. compl, capela, gar p/2 cars, 200m2, R$ 480 mil.

1.1 Lagoa Nova

JM CORRETOR DE IMÓVEIS - C.1959. F.9966-0834/8828-4614. Vende-se Belo Apartam, Coração L.Nova,perto tudo and alto, ldo somb, 3/4 sdo 2 sts, arm, sl p/2 amb + var, coz (granit), ár serv, dep emp, entrad, serv, cer, ár lazer, s.fest, pisc, churrasq, ár verde, parquin, acab, c/gás vig 24 hrs, 2 elev, 2 vgs gar, ár 90m2. APV.4090(bhb). www.imoveisempre.com.br.

JM CORRETOR DE IMÓVEIS - C.1959. F.9966-0834/8828-4614. Vende-se Apartam, exc localiz, 3/4 snd 1 suit (hidro) and méd baixo, ld somb, sl 2 amb + var, coz, ár serv, dep emp, ceram, ár lzer: piscina, vig 24 hs, elev, 2 vg gar, Ar: 120 m2. Val Vend R$ 185 mil aceita financ. APV.4010(ad). www.imoveisempre.com.br.

4 QUARTOS ou +

JM CORRETOR DE IMÓVEIS - C.1959. F.9966-0834/8828-4614. VENDE-SE Lindo apart 4 sts, alto padrão, and alto, bla vista ntal e R.potengi c/mar, ld sombr, 4 sts arm, sl 4 amb, lavabo, sl ster/tv, ste mast, clset + sl intma + blindx, cop/coz (arm, ár serv, dep emp, entrad serv, porcel, mveis fxos, ár lazer, s.fest, pisc, churrasq, ár verde, parq, acab c/gás vig 24 hrs, 3 elev, 4 vgs gar, ár 220 m2. APV4097(cnv). www.imoveisempre.com.br.

Neópolis

2 QUARTOS

JM CORRETOR DE IMÓVEIS - C.1959. F.9966-0834/8828-4614. Vende-se novo, repasse, 2/4 snd 1 suit, and alt, ár. lzer compl, pronto p/ morar, exc oportunid. www.imoveisempre.com.br.

Nova Parnamirim

3 QUARTOS

JM CORRETOR DE IMÓVEIS - C.1959. F.9966-0834/8828-4614. Vende-se novo, repasse, 3/4 sdo 1 ste, andar alto, coz, ár serv, wc soc, var, dep, elev, 2 vgs, ár lazer compl, entrega, dez, exc oport. R$ 105 mil. (+saldo). www.imoveisempre.com.br. APV 470(hac).

4 QUARTOS ou +

REIS MAGOS C.1328. F: 3222.4480/3211.2355. Cond. Alphaville: cond. fechado c/sla, 3/4 sdo 1 ste, wc soc, coz, ar serv, gar p/1 car. R$ 210 mil

1.1 Parnamirim

Parnamirim

2 QUARTOS

D.R.F.ESC.DE IMOB C.129/3081. 5347/8844.8814.Ap.2/4, elev,ár. lazer compl, ent. 22 mil,renda 6 mil, aceito Caixa,pronto p/morar

Petrópolis

3 QUARTOS

JM CORRETOR DE IMÓVEIS - C.1959. F.9966-0834/8828-4614. vende-se apart 3 suit (arms) and médio , 1 sl p/ 2 amb (sanca) coz (arms) ar serv, entrad serv, 2 vg gar, sl fest, sombra, churrasq, ár. privat 151m2 R$ 230 mil. APV. 5020(an). www.imoveisempre.com.br.

Ponta Negra

1 QUARTO

JM CORRETOR DE IMÓVEIS - C.1959. F.9966-0834/8828-4614. VENDE-SE belo Flat, mobiliado, estilizado, c/ vista p/ mar, acesso morro careca, and méd alto, 1 suit (ar cond + blindx) tv cbo, frigob, wc, arms, 1 vg gar, exc acab, confort, exc ár. lzer, room servic 24 hrs. (FLV.340(pn). www.imoveisempre.com.br.

3 QUARTOS

JM CORRETOR DE IMÓVEIS - C.1959. F.9966-0834/8828-4614. VENDE-SE exc apto c/vist p/mar, and, alto, estiliz, ld som, 3/4 sdo 2 sts, closet + arm + blindex, sl p/2 amb, var, wc soc, coz, arm, ficam fixos, ár serv, roda tto, pso granit, ár lazer, sl.fest, pisc, parq, churrasq, vig 24 hrs, 2 elev, 2 vgs gar, ár 94m2. APV4098(mtp). www.imoveisempre.com.br.

Tirol

2 QUARTOS

JM CORRETOR DE IMÓVEIS - C.1959. F.9966-0834/8828-4614. Vende-se apart, perto tudo, 2/4 sdo 1 ste, and, méd ldo somb, sl + var, wc soc, blindex, coz, arm, ár serv, pso cerm, ficam 2 splits, ár lazer, s.festas, vig 24hrs, elev, pisc, churrasq, 1 vg gar, ár 54m2. R$ 170 mil.APV.3199 (ac). www.imoveisempre.com.br

1.1 Tirol

3 QUARTOS

JM CORRETOR DE IMÓVEIS - C.1959. F.9966-0834/8828-4614. VENDE-SE Apart., exc localiz, 3/4 snd 1 suit, and méd, sl 2 amb, wc soc, coz, ár serv, dep emp, ceram, piscina, sl fest, vig 24 hs, elev, 2 vg gar, ár. 100m2. Val. venda R$ 295 mil, aceita financiam. APV.3198(aim). www.imoveisempre.com.br.

4 QUARTOS ou +

JM CORRETOR DE IMÓVEIS - C.1959. F.9966-0834/8828-4614. Vende-se Belo Apartam, ár.nobre, andar.méd. alto, ldo sombra, espaç, confort, 4 sts (arm + blindx), ste mast (closet + hidro + blind), sl p/2 amb (ampla + vista panoram), esc, lvabo, cpa. coz (arm + granit), desp, ár serv, dep compl, ent. serv, granit, cer, sanca, rda tto, ficam móveis fixos, ár.lazer. s.festa, sauna, pisc, churrasq, vig 24 hrs, gerador, elev, 3 vgs gar, ár 245m2. APV.3155(nc). www.imoveisempre.com.br

JM CORRETOR DE IMÓVEIS - C.1959. F.9966-0834/8828-4614. vende-se excel apart estiliz, modern, 3 suit + 1 escrit, and méd, ld sombra, suit mast (2 closet + armars + blindx + hidro + escrit) sl 3 amb, var, roup, copa coz (armars) desp, ár serv, dep comp, ent serv, sanc, ficam móveis fixos, ár. lzer: sl fest, churrasq, vig 24 hs, 2 elevad, 2 vg gar, ar.227m2 R$ 440 mil. APV.3195(kaf) www.imoveisempre.com.br.

JM CORRETOR DE IMÓVEIS - C.1959. F.9966-0834/8828-4614. Vende-se apart, exc, otm localiz, 3 suit, and méd alto, ld somb, suit mast (arms + blindex) sala 2 amb (sanc) lavb, var, copa coz (arms) ár serv dep comp, ent serv, pso ceram vitrif, ficam móveis fixos (arms) ar lazer: sl fest, vig 24 hrs, elev, 4 vg gar, ár.179m2 R$ 350 mil. APV.3197(mta))www.imoveisempre.com.br

JM CORRETOR DE IMÓVEIS - C.1959. F.9966-0834/8828-4614. vende-se Belo apart estiliz, 3 suit (closet + blindx + escrit + armars) sl 3 amb, var, copa coz, ár serv, dep emp, 2 vgs gar, slão fest, elevadrs, churrasq, ar verd seg, 235m2. APV.3195(kaf) www.imoveisempre.com.br.

1.2 Cidade Satélite

1.2 Casa

Cidade Satélite

3 QUARTOS

VDO. CASA C/jardim, gar. p/2 veículos, 2 salas, varanda, 3 qtos. sendo 1 suíte, c;escritório, coz. ampla, ár. serv, churrasq, piscina, ár. lazer c/gramado. R$ 270 mil quitada e escriturada. Aceito imóvel ou carro de menor valor como parte pagamento. 9682.0273/ 8837.6293.

Emaús

2 QUARTOS

ESCRIT.IMOB.CARLOS CUNHA C.1073.F.:3211-3252/4646. Emaús/B. Industrial: 1 st + 2/4, sl, gar, ót. localização. R$ 190 Mil

Mirassol

3 QUARTOS

ESCRIT.IMOB.CARLOS CUNHA C.1073.F.:3211-3252/4646. 01 ste + 2/4, sl, dep. gar. gradeada, coz c/arms, blindex, portas de IPÊ. R$ 360 mil.

Nova Parnamirim

3 QUARTOS

JM CORRETOR DE IMÓVEIS - C.1959. F.9966-0834/8828-4614. VENDE-SE ótm csa, cond fech, 3/4 snd 1 suit, 2 vg gar, entrad soc, 1 sl p/ 2 amb, coz amer, wc soc (blindx + arms) desp, ár serv, entrad serv, terraço, jard, na suit (arms + blindex) 2/4 soc, Ficam tds m.fixos, ld somb, exc ár lzer cletiva> 2 piscinas, churrasq, parq, s.fest, vig 24 hs, 2 vg gar, Ár: 190M2. Vlor cond> R$ 110,00. (CV.900(rm) www.imoveisempre.com.br.

JM CORRETOR DE IMÓVEIS - C.1959. F.9966-0834/8828-4614. VENDE-SE ótm csa, cond fech, 3/4 snd 1 suit, 1 sl, star, 1 sl jantar (rda teto + lumin), wc soc, (arm + blindex + granit), 3 qto pode s/escrit, (arm + sanca), copa/coz, (armars + cba e bancdas granit), ár serv, dep compl, cer, trraço, 2 vgs grag, churrasq, grand, ar 130m2. R$ 250 mil. (ac negoc). vlor cond. R$ 240,00 (PDE Financ) CV.968(sbm) www.imoveisempre.com.br.

1.2 Nova Parnamirim

JM CORRETOR DE IMÓVEIS - C.1959. F.9966-0834/8828-4614. VENDE-SE Casa, Cond. Fechado, 3/4, sdo 1 ste, 1 sl star, 1 sl jantar, wc soc (granit), coz (armars + cba e banc gra nit) ár serv, grad toda cer, terraço, 2 vgs gar, ar 120 m2. R$ 200 mil. (ac negoc) vlor cond R$ 190,00 (PDE Financ) CV.965 (aib) www.imoveisempre.com.br

Parnamirim

2 QUARTOS

REIS MAGOS C.1328. F: 3222.4480/3211.2355. Sla, 2/4, wc soc, coz, ár. serv, qtal, gar p/2 carros coberta, jdim c/gramado. Laje plana, 66,62m2. R$ 120 mil valor negociável.

Parque das Colinas

4 QUARTOS ou +

JM CORRETOR DE IMÓVEIS - C.1959. F.9966-0834/8828-4614. Vende-se linda casa, nova, moderna, 2 paviment, fino acabam, porcelanato, terraço, 4 suit, 3 closet (blindex) suit master (hidr + clset + arms) sl star, jntar (sanca) var, sl int, lvab, copa coz (arms) desp, ár serv, dep comp, ár. 400m2, 6 vag gar, segur eletron, ld somb, exc ár. lzer, piscina. CV.1020(pc). www.imoveisempre.com.br.

Ponta Negra

3 QUARTOS

JM CORRETOR DE IMÓVEIS - C.1959. F.9966-0834/8828-4614. VENDE-SE excel casa, alto padrão, P>Neg Boulevard, 390m2, 3 sts, sl 4 ambts, lvab, 2 pvimts, copa/coz, ár serv, pisc, churrasq, deck, ste mast, closet spar, hidro, vrand), pisc, churrasq, jdim, 2 vgs gar, cob, márm, grant, climatzda, arm, ac negocia. ár lazer, seg 24 h. CV 670(ppn). www.imoveisempre.com.br.

Praias

2 QUARTOS

ESCRIT.IMOB.CARLOS CUNHA C.1073.F.:3211-3252/4646. Piranji/Praia: 01 st. + 2/4, sala, gar p/2 carros, armários, lat. livres. 190 Mil.

3 QUARTOS

P.DE PITANGUI Casa à poucos passos da praia, 3 suítes, sla. jantar/estar, coz. área serviço, wc soc, gar. p/4 carros, alpendrada, piscina, área churrasco coberta/ barzinho. 8832.0468/9986.6279.

ESCRIT.IMOB.CARLOS CUNHA C.1073.F.:3211-3252/4646. Maxaranguape: 3/4 sdo 1 ste, sala, gar, terraço, lat. livres, 477,96 m2. R$ 80 mil (quitada)

ESCRIT.IMOB.CARLOS CUNHA C.1073.F.:3211-3252/4646. Ponta Negra: 3/4 sdo 1 ste, 2 sls, gar, lat. livres, estuc, dep. piso cerâmica. 380 Mil.

Tirol

4 QUARTOS ou +

ESCRIT.IMOB.CARLOS CUNHA C.1073.F.:3211-3252/4646. 5 sts + 2/4, 3 salas, escritório, gar p/5 carros, grades, jardim, quintal, estuc. R$ 1,2 Milhão

1.4 Nova Parnamirim

1.4 Terrenos e Áreas

Nova Parnamirim

JM CORRETOR DE IMÓVEIS - C.1959. F.9966-0834/8828-4614. VENDE-SE Exc. lote 360m2, c/ infraestrutura p/ construção de exc casa fácil acesso, terreno de esq, ld somb, escriturado. R$ 55 mil. www.imoveisempre.com.br. VL.97(s)

JM CORRETOR DE IMÓVEIS - C.1959. F.9966-0834/8828-4614. VENDE-SE Exc. lote 360m2, c/ infraestrutura p/ construção de exc casa fácil acesso, terreno de esq, ld somb, escriturado. R$ 55 mil. www.imoveisempre.com.br. VL.97(s)

Parnamirim

LUAR DO COLORADO Repasso lote (esquina), R$ 10.500 + (70 X R$ 202,00). F: 8888.8529.

VENDO LOTE 12,5 X 20 RESIDENCIAL VIVER F: 9941-3020

Redinha

ESCRIT.IMOB.CARLOS CUNHA C.1073.F.:3211-3252/4646. Terr. 170m2, R$ 8 Mil (Esc. Pública)

1.6 Rurais

Granjas

VENDO OU ALUGO Macaíba, 4/4 (3 suítes), sala estar/jantar, coz, wc soc, área serv, alpendre em U, piscinas p/adultos e crianças, área churrasco coberta, bar e wc, galinheiros, diversas fruteiras, t/murada. 8832.0468/9986.6279.

2 IMÓVEIS Aluguel

2.1 Apartamento

Barro Vermelho

2 QUARTOS

REIS MAGOS C.1328. F: 3222.4480/3211.2355.Cond. Príncipe de Liverpol:var, sla, 2/4 sdo 1 ste, wc soc, coz. amer., ár. lazer, gar p/01 car, R$ 800,00 + taxas.

(REIS MAGOS C.1328. F: 3222.4480/3211.2355.Res.Barro Vermelho: var, sla, 2/4 (1 ste), wc soc, coz. ár. serv, gar. p/1 car, R$ 1.100,00 c/cond. incluso.

REIS MAGOS C.1328. F: 3222.4480/3211.2355.Cond. Las Leñas: sla, 2/4 sdo 1 ste, wc soc, coz , ár de serv, gar p/1 car. R$ 800,00 + taxas.

Capim Macio

3 QUARTOS

REIS MAGOS C.1328. F: 3222.4480/3211.2355. Cond. Mediterranee: apt. andar alto, ót. localização, excelente ár. lazer, var, sla em L, 3/4 sdo tdos ste, coz, ár. serv, wc de serv, depend, gar. p/2 cars. R$ 1.600,00 + taxas.

IMOBILIÁRIA CAIO FERNANDES
DESDE 1992 I CRECI-RN 1191/J
Fone - 4008-0001

Carro&moto



TÁ TUDO AQUI.

Chegou o suplemento que vai ser o porta-voz do mercado de carros e motos do Rio Grande do Norte. Os salões que acontecem pelo mundo, as notícias da indústria nacional e internacional, test drives exclusivos, dicas de oficina, quem é quem no ramo em nosso estado.

Carro&Moto traz tudo tudo o que precisa saber para comprar, vender, cuidar, escolher, equipar, conservar, tunar e aproveitar no mundo das quatro e das duas rodas.

Toda quinta. Aqui, no Diário de Natal.

70 DIÁRIOdeNATAL

Labim/UFRN

2.1 Lagoa Nova

Lagoa Nova

2 QUARTOS

REIS MAGOS C.1328. F: 3222.4480/3211.2355. Villagio Roma: sl, 2/4, wc soc, coz, ár. serv, gar p/1 car. R$ 800,00 + taxas.

3 QUARTOS

(REIS MAGOS C.1328. F: 3222.4480/3211.2355. Cond. Life, var, sla 2 ambs, 3/4 sdo 1 ste, coz, wc soc, ár. serv, depend, wc de serv, gar. p/1 car, ár. lazer. R$ 1.600,00 + taxas.

REIS MAGOS C.1328. F: 3222.4480/3211.2355. Cond. Ville de Saint Denis: var, sla em L, 3/4 sdo 1 ste, coz, ár. serv, dep. compl, c/gar, ldo sombra, excel. ár. de lazer, R$ 1.100,00 + taxas.

Nova Descoberta

4 QUARTOS ou +

(REIS MAGOS C.1328. F: 3222.4480/3211.2355. Var, sla. 2 ambs, 4/4 sdo 2 stes, wc soc, coz. c/arms, ár. serv, gar. p/3 cars, ár. lazer. R$ 2 mil + taxas.

Nova Parnamirim

COND. ESPLANADA DOS JARDINS 3/4, Var,Térreo. Tr. 3206-0517/8734-3054

REIS MAGOS C.1328. F: 3222.4480/3211.2355. Cond. Uruaçu: sla. 2 ambs, 3/4 sdo 1 ste, wc soc, coz, ár. serv, gar, R$ 1.100,00 c/cond. incluso.

Ponta Negra

1 QUARTO

APARTAMENTOS MOBILIADOS Fone: 9982-6226 www.aparttemporada.com.br

Praias

2 QUARTOS

REIS MAGOS C.1328. F: 3222.4480/3211.2355. Praia do Meio: Cond. Outo Verde, sla, 2/4 c/var sdo 1 ste, wc soc, coz, ár. serv, desp c/wc, gar. p/1 car, R$ 850,00 cond/IPTU incluso.

PRAIA DO MEIO Apto. 2 qtos, sala em L, dep. emp, vaga gar, mobiliado, 03,06 meses ou 01 ano, R$ 1 mil inclusos condomínio e IPTU. (84)9994.8200 c/Alecia.

Serrambi

2 QUARTOS

REIS MAGOS C.1328. F: 3222.4480/3211.2355. Cond. Flamboyant's:sla, 2/4, wc soc, coz, dep. e ár. serv, R$ 700,00 + taxas.

Tirol

2 QUARTOS

REIS MAGOS C.1328. F: 3222.4480/3211.2355. Cond. Ruth Galvão: Var, sla, 2/4 sdo 1 ste c/arms, coz. c/arms, wc c/blindex e arms, ár. serv, gar. p/1 caqr, andar alto, excel. ár de lazer, ótima localização. R$ 900,00 + taxas.

REIS MAGOS C.1328. F: 3222.4480/3211.2355. Cond. Hanna Safieh:sla, 2/4 c/cortinas sdo 1 ste, coz. c/arms, wc soc c/blindex, ár. serv, gar/1 car. 1.400,00 cond. + IPTU incluso.

2.2 Casa

Capim Macio

3 QUARTOS

REIS MAGOS C.1328. F: 3222.4480/3211.2355. Csa. 3/4 sdo todos stes, var, 2 sls, wc soc, coz, ár. serv, 2 dep., comp, 1 apt p/hospedes c/1/4, sla e wc, ár. lazer, varias fruteiras. R$ 3.500,00 1600m2 de ár. total.

2.2 Dix-Sept Rosado

Dix-Sept Rosado

2 QUARTOS

REIS MAGOS C.1328. F: 3222.4480/3211.2355: Sla, 2/4, wc soc, coz, R$ 400,00.

Pajuçara

2 QUARTOS

PAJUSSARA II 2/4, sla, coz, wc, varanda, quintal grande, em frente a colégio e próx. Posto de Saúde. 8832.0468/9986.6279.

Parnamirim

1 QUARTO

MONTE BELO Casa c/qto, sla, coz, wc, em vila sossegada, R$ 250,00. Tr. 9426.8854/9944.1486/8848.6572

Pitimbu

1 QUARTO

KITNETÃO Em Vila sossegada, qto, sala, coz, wc, desocupada, R$ 29 mil. 8832.2021/9920.9258.

2.3 Comerciais

Alecrim

REIS MAGOS C.1328. F: 3222.4480/3211.2355. Loja c/wc, R$ 3.500,00.

Candelária

REIS MAGOS C.1328. F: 3222.4480/3211.2355. Salão, coz e wc, R$ 2 mil.

Cidade Jardim

REIS MAGOS C.1328. F: 3222.4480/3211.2355. Mandacaru Mall: Sla c/mez\anino e wc, R$ 1.300,00 c/cond. incluso.

Lagoa Nova

CENTER MOR Salas/lojas, wc, estacionamento rotativo. Apartir R$ 600,00. Entre Jaguarari/Prudente.9982.2715

REIS MAGOS C.1328. F: 3222.4480/3211.2355. 2 salas c/wc, ót. p/escrit de advocacia. R$ 1 mil.

REIS MAGOS C.1328. F: 3222.4480/3211.2355. Ponto Comercial excel. p/clinica e escrit. R$ 3 mil.

REIS MAGOS C.1328. F: 3222.4480/3211.2355. Loja c/wc, R$ 1.800,00, 72m2.

REIS MAGOS C.1328. F: 3222.4480/3211.2355. Salão c/wc, R$ 800,00 15x7.

2.6 Rurais

Fazendas

VENDE-SE 01 FAZENDA(Monte Alegre) e 01 TERRENO(Monte das Gameleiras). Tr. 8807-0034/9101-0412

VENDE-SE FAZENDA COM 705 HAC Localizada a 06 KM de Angicos. Preço a combinar. F:8747-7916(Henrique)/9953-9788/3531-2168/9147-1140(Magnus)

3 VEÍCULOS

3.1 Automóveis

Chevrolet

MONTANA SPORT -2011, preta, completissima. F:8721.4056

Kia

BESTA GS ANO 2000 16 lugares. 8107-6033

Volks

SANTANA 2.0 Preto, 99/00, completo.8883.3782/91770067.

3.5 Aluguel

3.3 Caminhões e Carreta

Aluguel

ALUGA-SE CARROS - Fone: 9138.1415/8826.4869

Diversos

STAR TRACKING Rastreamento veicular.F:(84)2226-1021

4 TRABALHO E FORMAÇÃO PROFISSIONAL

4.1 Oferta

ABANDONO DE EMPREGO A DISTRIBUIDORA DE ALIMENTOS MAR VERMELHO LTDA, com CNPJ:09.320.761/0001-03, vem através deste mais uma vez solicitar o comparecimento do Sr. MAGNO ALVES DOS SANTOS funcionßrio desta empresa, para justificar no prazo de 48 horas sua ausência ao trabalho desde o dia 01 de Fevereiro de 2012, até a presente data, sob pena do seu contrato de trabalho ser rescindido por justa causa, nos termos do Artigo 482, Letra I da CLT. Natal

Chlorophylla-l Seja Revendedor(a). R. João Pessoa, 285, Centro. Px à Riachuelo. Nova Loja Hotel Residence. 3201-1281.

EMPRESA DE PROPAGANDA Impressão /Mídias Impressas. Contrata:Atendimento Comercial e Arte Finalista. comercial@brazcv.com.br

4.1 Oferta de Trabalho

OPORTUNIDADE - A Madjoia oferece vagas para quem quer trabalhar. 3221-6242/3221-5555.www.madjoia.com.br

REPRESENTANTES Natal, Mossoró e todo Rio Grande do Norte. Venda de Calendários, Agendas, Cadernos, Canetas, Chaveiros e Brindes em geral. Comissão de até 30%. curriculo@condribrindes.com.br ou ligue (11)2225-8893

VAGAS URGENTE Motorista, Vendedor, Aux. ADM, Manicure, Consultor, ACD, Recepcionista, Garçom, Gerente, Supervisor, Promotor, Telemarketing, Balconista, Cumim, Aux. Cozinha, Op. Caixa, Atendente e Cozinheira. Rua JOão Pessoa, nº 219. Ed. Sisal, 6ª andar, sl. 602, Centro. Acesse: (WWW.EMPREGOSNORN.BLOGSPOT.COM)

5 CASA & SERVIÇOS

5.1 Construções e Reformas

Serviços de Manutenção

MARIDO DE ALUGUEL- Serv elétr/hidráu, cons. domést. em geral. maridodyaluguel@hol.com.br

5.2 Educação e Ensino

Aulas Particulares

AULAS DE MATEMÁTICA Em domicílio. . 9961-6645/8759.0092

5.2 Cursos e Escolas

Cursos e Escolas

FOTOGRAFIA - Curso para iniciantes e avanãdos. 3211-5436

5.5 Saúde

Odontologia

DENTISTA Procura emprego em clínica odontologica. Cursando especialidade em dentistica. (84)3234.1244/9409.6059.

Plano de Saúde

3086.1978 Amil, Unimed, Hapvida, Medmais. 8805.4229.

5.6 Serviço para o Lar

Cestas e Presentes

PIRANGI CESTAS Preços promocionais. Tel..3207.0353.

Lavanderia

[illegible] LAVANDERIA - Busca e entrega grátis, peças a partir 1 Real. 3213-0783/8749-4353.

LAVAMOS Tapetes, Sofás e Carpetes. F:9949-1111

Diversos

SILVEIRA SEG. ELETRONICA KIT CFTV*=799,00.F.3674-0441

5.7 Advocacia

5.7 Serviços Profissionais

Advocacia

ADVOCACIA PENAL - Direito consumidor e todas as causas. Dr. Geraldo OAB/RN 8743. F:9136-7664/8133-3434/8753-0664

Detetives

DETETIVE FALCÃO Investigações em geral.3081.3904.

DETETIVE SANTOS - Investigações em geral, ética, segurança e sígilo. F: 3662.5145/9969.4544

5.8 Som e Imagem

Som

VDO MIXER DJM2000- Melhor Mixer de DJ já produzido, 4 canais c/reprodução de audio em 128kbps. Tela LCD 6 pol, touchscreen c/interface digital MIDI, import. Itália. 9695-4641/3219-0709.

6 NEGÓCIO & OPORTUNIDADE

6.2 Comunicados, Recados e Editais

Mitsticos

PREVISÕES PARA 2012 Joana D'arc.Falo tudo em uma só consulta.Trago seu amor de volta. Trabalho para todos os fins. Resultado garantido.3672-4521/3661-7211/8873-3093

TRAGO SEU AMOR DE VOLTA Felicidade é um direito seu. Trabalhos p/ todos fins,União de casais e outros. 3605-5051/9660-0747

6.4 Oportunidades

Negócios

RELÓGIO DE PONTO ELETROPOIT .Vendas e locação. ligue: 4141-0644/9431-0527

VENDO CARRO 3 EM 1 - Baurú, cachorro-quente e batatinha. F.: 8732.3305

6.5 Serviços

6.5 Telecomunicações

Serviços

DELTA TEC. Venda/locação e manut. de rádios e etc.32064197

6.6 Turismo

Excursões

BETEL TUR Aéreo GOL e TAM a partir R$ 439,00. Compramos Milhas. F: 3201-5699/9969-4101

PCTE AÉREO PARA SEMANA SANTA Na Canção Nova, city tour em São Paulo Capital, Aparecida do Norte, Campos do Jordão, Guaratinguetá, Comunidade Betânia. 3221-3777/8813-1484 jbs tur

TAM/GOL Promocional.HELDER. F: 9990-4474

Passeios

PASSEIOS E EVENTOS Ligue e reserve: 8107.6033

6.7 Indústria

Serviço e Manutenção

MANUTENÇÃO DE COMPUTADORES Em Notebook em domicílio . F:8839-6524/9957.2909

6.8 Sexy Shop

Acompanhantes

NANDA Lourinha c/local.9607.2946

Lojas

WWW.SEDUZASEX.COM.BR F:2010-9450/8733-4020

EDITAL - CONTRIBUIÇÃO SINDICAL – EXERCÍCIO 2012

O Sindicato dos Farmacêuticos do RN , pessoa jurídica de direito privado, registrada no CNES do MTE, CNPJ n.º 08.221.442/0001-70, com sede e foro na Rua Pres Passos,n.º 627, Cidade Alta, 59.025-410, Natal/RN, por intermédio do seu presidente Jacira E. de O. B. Prestes, no uso de suas atribuições legais e estatutárias, em cumprimento ao que determinam os artigos 8º, inciso IV, da CF de 05/10/88 e atendendo ao que dispõe o art. 605 da CLT, COMUNICA a todas as empresas que empregam ou admite a trabalhadores da categoria profissional dos farmacêuticos, bem como as entidades públicas ou privadas que admitem ou empregam os profissionais, estabelecidas na base territorial do Estado do RN, que deverão descontar, na folha de pagamento de seus empregados, relativa ao mês de março de 2012, a CONTRIBUIÇÃO SINDICAL, exercício 2011, prevista no art. 582 da CLT. A importância a ser descontada corresponderá a 1/30 (um trinta avos) da remuneração de cada um dos seus empregados/servidores, sindicalizados ou não, percebidos no mês de março do corrente ano (art. 580, inciso I) e o seu recolhimento deverá ocorrer no mês de abril de 2012, junto ao CEF, em nome do SINFARN, com a posterior remessa dos seguintes documentos: 1) relação nominal dos empregados/servidores contribuintes indicando a função e salário percebido no mês do desconto, com o respectivo valor recolhido; 2) GRCSU devidamente quitada. A falta de recolhimento da Contribuição Sindical, até a data de vencimento acima indicada, constituirá a empresa, as demais sanções legais, ao pagamento de juros, multa e atualização monetária previstos no artigo 600 e seguintes da CLT.

Natal/RN, 16 de Fevereiro de 201.

Ass. Jacira Elvira – Presidente do SINFARN.

TERCEIRO OFÍCIO DE NOTAS

Registro Imobiliário da 1ª CRI – Cidade e Comarca de Natal
Capital do Estado do Rio Grande do Norte
República Federativa do Brasil

Drª. Liane Coelho Fagundes Tavares
TABELIÃ e OFICIALA

EDITAL

FAZ PÚBLICO, para ciência dos interessados, que: em cumprimento ao disposto NOS ARTIGOS 212 e 213 da Lei nº 6.015, de 31.12.1973, em vigor a partir do dia 01.01.1976, e, em especial a Lei 10.931/2004 "Retificação Consensual de Registro Imobiliário", que foi apresentado requerimento do: Espólio de "SÉRGIO GUEDES DA COSTA" , - na qualidade de proprietário do imóvel objeto da TRANSCRIÇÃO nº 11.499, fls. 94v/95, do Livro nº "3-AK" – "Transcrição das Transmissões", perante (3º Ofício de Notas), solicitando a devida e necessária averbação à margem da referida Transcrição, de que: após vistoria "in loco" procedida por servidor competente da SEMURB-PMN e exame do levantamento topográfico (Planta e memorial descritivo), realizado pelo Técnico em Edificações "Wanidson Soares de Souza" – CREA 210596451-6/ART nº 000210596451650073060108 20, elaborado para atender à retificação nos limites do terreno foreiro municipal, medindo 487,50m2 (Carta de Aforamento nº 18.233) – Imóvel situado na Rua Meira e Sá, no bairro do Barro Vermelho, Zona Leste, desta Cidade de Natal/RN, tendo sido detectado a localização e dimensão do limite "Leste" em que o Poder Público Municipal figura como confrontante (Rua Meira e Sá): Desse modo, o terreno considerado passa a contar com a seguinte caracterização: -

- **Área: 544,27m2;**
- **Perímetro: 96,36m2**
- Norte, com José Gomes Filho, com 30,20m;
- Sul, com Condomínio Maria Djanira Câmara, com 29,85m;
- Leste, com a Rua Meira e Sá, com 18,54m;
- Oeste, com Condomínio Anna Rodrigues da Costa, com 17,77m;

Nota: - QUALQUER DOS LIMITES E/OU SEUS LEGÍTIMOS HERDEIROS E/OU SUCESSORES, os quais não foram consultados, que se julgarem prejudicados, devem dirigir-se ao 3º Ofício de Notas, Privativo da RGI da 1ª CRI desta Cidade de Natal/RN, localizado no Largo Junqueira Aires, nº 532 – Cidade Alta, para apresentar por escrito suas razões.

ADVERTÊNCIA: - Prazo de quinze (15) dias úteis – após a publicação deste Edital, findo o prazo e não havendo impugnações, serão adotadas as providências de averbação à margem da TRANSCRIÇÃO nº 11.499, fls. 94V/95, do Livro nº "3-AK" – " Transcrição das Transmissões". DADO e passado nesta Cidade de Natal, capital do Estado do Rio Grande do Norte, da República Federativa do Brasil, ao primeiro (01) dia do mês de março do ano de dois mil e doze (2012). Eu, _____ Oficiala da 1ª CRI (Natal-RN), que determinei a digitação, subscrevo, assino e dou fé. =

Natal/RN, 01 de Março de 2012.
-Oficiala da 1ª. CRI-

EXPLORAÇÃO SEXUAL DE CRIANÇAS E ADOLESCENTES É CRIME.

DISQUE DENÚNCIA
0800 84 2999
9765

USE ESTA ARMA CONTRA O CRIME E A VIOLÊNCIA.

DENUNCIE.

A LIGAÇÃO É GRATUITA E A SUA IDENTIDADE NÃO SERÁ REVELADA.

DISQUE DENÚNCIA 0800-84-29-99
DELEGACIA DE TÓXICOS 3232.1554

DENUNCIE ESTUPRO, ROUBO, FURTO, PROSTITUIÇÃO INFANTIL, TRÁFICO DE DROGAS, VIOLÊNCIA INFANTIL OU CONTRA IDOSOS. FAÇA A SUA PARTE



Vende-se



Peugeot 206, ano 2003/2003

2 portas com ar condicionado, direção hidráulica, alarme, travas e vidros elétricos, som original com controle no volante, e regulagem de altura de banco, carro em ótimo estado de conservação!

Valor R$ 13.500,00

Marcela Aguiar - 96034420/87637646

Labim/UFRN

Encarar a Bombonera

Fluminense pega o Boca Juniors de Riquelme em Buenos Aires

LIBERTADORES 2012

Dhavid Normando/Photocamera/D.A Press



Fred está confirmado no ataque tricolor para o desafio fora de casa

O Fluminense tem uma parada duríssima hoje à noite pela segunda rodada da fase de grupos da Taça Libertadores. É que o tricolor enfrentará o temido Boca Juniors, às 22h, no caldeirão chamado Bombonera.

Ciente da pressão que receberá da torcida e do time argentino, o técnico Abel Braga deu algumas pistas do esquema defensivo que deverá adotar para a partida. "O Boca Juniors vai pressionar. Então, [illegible] a defesa nesse sentido. Temos de conseguir virar a bola com velocidade para surpreendê-los. Se a equipe não fizer bem essa jogada, não conseguirá sair de trás", avisou.

O confronto em Buenos Aires terá um sabor especial para um jogador tricolor. Lanzini, torcedor do River Plate e revelado no clube do bairro de Nuñez, espera ter a oportunidade de entrar em campo para ajudar os companheiros a vencer na casa do adversário. E até dá a receita para o Fluminense acabar com a invencibilidade de 36 partidas da equipe xeneize. "Marcar Riquelme. É a nossa melhor opção. Todos sabem como ele pode fazer a diferença", resumiu o argentino. Ainda que a partida seja vista como importante pelas duas equipes, o apoiador não classificou o jogo como decisivo. E, se de um lado estará Riquelme, Lanzini fez questão de lembrar que o outro estarão Thiago Neves, Fred e Deco.

"As forças estão equiparadas. Será um grande espetáculo. Se a essa altura já pode ser considerado decisivo eu não sei. Mas será um jogo interessante entre duas grandes equipes. A partida tem tudo para ser complicada, mas estamos bem preparados". O Fluminense deve entrar em campo com: Diego Cavalieri, Bruno, Digão, Anderson e Carlinhos; Valencia, Diguinho, Deco e Thiago Neves; Wellington Nem e Fred.

Inter e Santos fazem duelo brasileiro

Santos e Internacional fazem hoje à noite na Vila Belmiro o duelo brasileiro pelo Grupo 1 da Taça Libertadores. Com zero pontos, o time de Muricy Ramalho precisa se recuperar da derrota para o The Strongest e entrar na briga pela classificação. Já o time gaúcho, comandado por Dorival Júnior, tentará recuperar a liderança do grupo. O colorado é o segundo colocado, com três pontos. Preocupado com o craque santista Neymar, o técnico Dorival encaminhou uma escalação cautelosa, no 4-5-1, com três volantes: Guiñazu, recuperado de lesão, Elton e Bolatti.

Timão

O Corinthians faz hoje a sua estreia dentro de casa pela Libertadores. A equipe comandada por Tite vai enfrentar o Nacional do Uruguai, às 22h, no estádio Pacaembu. O time paulista estreou for a de casa contra o Deportivo Táchira empatando em 1 a 1. O Timão ocupa o segundo lugar do Grupo 6, com apenas um ponto.

CAIXA · Ministério da Fazenda · GOVERNO FEDERAL BRASIL PAÍS RICO É PAÍS SEM POBREZA

AVISO DE RETIFICAÇÃO DE EDITAL CR 6075/2011

Objeto: Credenciamento de Leiloeiros para a prestação de serviços de alienação de bens móveis e imóveis de propriedade da CAIXA no Estado do Rio Grande do Norte, recebidos a qualquer título, por meio de licitação na modalidade de leilão público. A CPL/RE comunica que, após análise de impugnação ao edital, retificou a redação dos subitens 2.1 e 4.1.1.5 do edital publicado no DOU do dia 23/02/2012, página 32 da Seção 3, além de excluir o subitem 4.1.4.1 e renumerar os subitens seguintes, após sua exclusão. A nova data para o recebimento dos envelopes documentação de habilitação será até as 10:00 horas do dia 19/03/2012; valor do edital R$ 0,25 por folha, cópia do edital no site www.caixa.gov.br / Sobre a CAIXA / Compras da CAIXA / Licitações / Instauradas / Recife. Informações: Av. Lins Petit, nº 100 - 6º andar – Boa Vista - Recife/PE - fone (81) 3236-9991/9809 e fax (81) 3236-9829, das 10:00h às 16:00h.

PREFEITURA MUNICIPAL DE SANTA CRUZ/RN

AVISO - PREGÃO PRESENCIAL Nº 014/2012
(PARA SISTEMA DE REGISTRO DE PREÇOS - SRP)

O Pregoeiro da Prefeitura Municipal de Santa Cruz/RN, torna público a quem interessar, que estará realizando no dia **14 de março de 2012, às 14:30 horas**, a Licitação - PREGÃO PRESENCIAL Nº 014/2012, registro de preço para a aquisição parcelada de peças de reposição para implemento de Máquinas Pesadas e Máquinas Agrícolas pertencentes ao Município de Santa Cruz/RN. O Edital encontra-se disponível na sede da Prefeitura, no horário das 07:00h às 12:00 horas, de segunda a sexta-feira.

Santa Cruz/RN, 02 de março de 2012
Carlos Antonio de Pontes - Pregoeiro Municipal

***Republicado por incorreção**

PREFEITURA MUNICIPAL DE SANTA CRUZ/RN

AVISO PREGÃO PRESENCIAL Nº 015/2012
(PARA SISTEMA DE REGISTRO DE PREÇOS - SRP)

O Pregoeiro da Prefeitura Municipal de Santa Cruz/RN, torna público a quem interessar, que estará realizando no dia **19 de março de 2012, às 08:00 horas**, a Licitação - PREGÃO PRESENCIAL Nº 015/2012, Registro de Preços para aquisição parcelada de material Hidráulico, Elétrico, Pintura, Ferragens e Ferramentas, para atender as necessidades da Prefeitura Municipal de Santa Cruz/RN. O Edital encontra-se disponível na sede da Prefeitura, no horário das 07:00h às 12:00 horas, de segunda a sexta-feira.

Santa Cruz/RN, 06 de março de 2012
Carlos Antonio de Pontes
Pregoeiro Municipal

TRIBUNAL REGIONAL ELEITORAL - RN

AVISO DE LICITAÇÃO PREGÃO ELETRÔNICO SISTEMA DE REGISTRO DE PREÇOS

O TRE/RN realizará o PREGÃO ELETRÔNICO PARA REGISTRO DE PREÇOS: Nº 04/2012- SRP.– aquisição de pneus, DIA 27/03/2012 – 14 horas (horário de Brasília), junto ao site **www.comprasnet.gov.br**., O Edital também pode ser obtido no site **www.tre-rn.gov.br**. Informações, telefones 84-4006-5638/4006-5727.

Natal, 06 de março de 2012
José Jailson da Silva
Pregoeiro



Labim/UFRN



FÁBIO PACHECO
fabiopacheco.rn@dabr.com.br

driblecurto

Facilidade x dificuldade

O assunto na cidade não poderia ser outro: quem vai ter mais dificuldade no jogo de estreia da Copa do Brasil, ABC ou América? Não precisa ser nenhum gênio para adivinhar que o alvinegro terá muito mais facilidade do que o arquirival hoje à noite. Primeiro, porque o time de Leandro Campos, mesmo com quatro desfalques, está melhor ajustado, tem um padrão de jogo definido e irá enfrentar um adversário bem inferior. Com todo respeito a Hugo Sales, mas a equipe do Trem ainda está em formação, não tem tradição e não está disputando campeonato, realizando apenas um amistoso. O único problema para o ABC será a distância e o fator campo, mas ainda sim aposto na classificação antecipada. Já o América vive uma situação completamente diferente. Será a estreia de Roberto Fernandes e contra um adversário perigoso. O Horizonte é o vice-líder do Campeonato Cearense, perdendo apenas no saldo de gols para o líder Ceará. Tem um plantel considerável, com jogadores conhecidos como Hércules e Felipe Moreira. Diria que um empate está de bom tamanho para o alvirrubro, decidindo a classificação em Goianinha e apagando de vez a trágica eliminação para o São José-AP.

Estádio amigo
Por falar em São José, vale lembrar que o ABC jogará no mesmo estádio que o América atou em 2010. No Glicério Marques, a equipe alvirrubra empatou em 1 a 1, perdendo o jogo da volta, no Machadão. É bom Leandro Campos tomar cuidado, pois a Copa do Brasil foi criada justamente para dar oportunidade aos clubes menores.

Intimado
Uma boa imagem vale por mil palavras. O aperto de mão de Roberto Fernandes em Lúcio Curió, no dia da apresentação, deixou claro que o técnico estava praticamente intimando o atacante para a nova empreitada. Prova disso, é que o artilheiro de 2009 já regularizado. Graças, vale ressaltar, ao eficiente trabalho do supervisor Gilmar Santos.

Corrida
Está marcada para o dia 2 de junho a I Corrida Histórica do Natal. Os interessados devem se inscrever pelo site www.arenarun.com. No endereço eletrônico também consta o regulamento da competição, que será dividida em duas provas sendo uma de 5 km e outra de 10 km. Qualquer pessoa acima de 16 anos de idade poderá participar.

HORA DE JOGAR

A volta de Murilo ao time alvinegro não pode ser comemorada. Edson, mesmo improvisado, joga muito mais que o titular, que ainda não mostrou porque veio. Tirando esse detalhe, acho que o jogo desta noite será o grande teste de Raul (foto), pois o meia ainda está devendo uma boa partida ao torcedor.

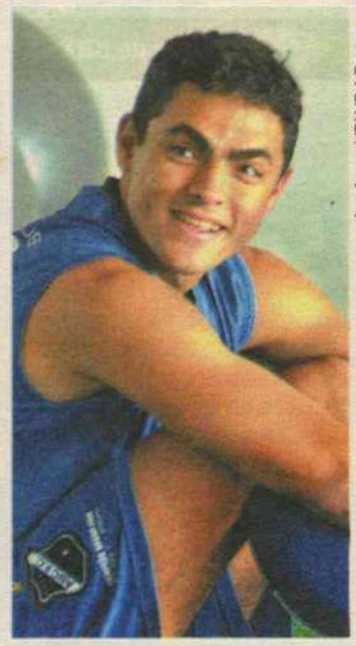

Ana Amaral/DN/D.A Press

ARTILHARIA
O meia-atacante do Santa Cruz, Zé Paulo, segue na artilharia do campeonato. O jogador está com nove gols, seguido de perto por Wanderley, com sete e Soares, com seis. Na marca dos cinco gols aparecem Jerson, Júnior Xuxa, Zé Maria (Coríntians) e Alvinho (Santa).

Auxiliar
O ex-volante de Santa Cruz e Vasco da Gama, Zé do Carmo, que já dirigiu o América, Unibol e Baraúnas há alguns anos, é agora o auxiliar-técnico de Roberto Fernandes. Ele faz parte da comissão técnica permanente do treinador pernambucano.

Operários reivindicam aumento

Trabalhadores da Arena das Dunas participam de assembleia com sindicato da categoria

COPA Brasil 2014

Diego Hervani
Especial para o DN

Apontada como a obra mais atrasada para a Copa do Mundo de 2014, a construção da Arena das Dunas pode ser paralisada nos próximos dias. Após se reunirem em assembleia, os operários que trabalham no local entregaram algumas reivindicações para a OAS, responsável pela obra. Apesar do ocorrido, a empresa não acredita que os trabalhadores cheguem a parar.

Durante pouco mais de uma hora, as obras da Arena das Dunas ficaram paralisadas. O motivo foi uma assembleia entre os operários que trabalham na construção e o Sindicato dos Trabalhadores da Indústria da Construção Civil do Rio Grande do Norte. Mas, de acordo com a OAS, o que ocorreu não foi bem uma paralisação. "Nós liberamos os trabalhadores para terem a assembleia com o sindicato às 9h. Pouco tempo depois, por volta das 10h, eles já estavam trabalhando normalmente", destacou o diretor de marketing da empresa, Artur Couto.

Greve nacional foi prometida para o dia 12

Mesmo sem querer revelar quais foram as reivindicações feitas pelos operários, Artur confirmou que realmente a diretoria recebeu um pleito dos trabalhadores. "Eles passaram algumas reivindicações para a nossa diretoria, mas eu não tive acesso ao documento. Mas todos as reivindicações serão devidamente analisadas pela diretoria da OAS", disse. Na parte da tarde os trabalhos ocorriam normalmente e alguns funcionários declararam que o principal pedido é por um reajuste salarial.

No início de fevereiro, as principais centrais sindicais do Brasil disseram que no dia 12 de março as obras poderiam paralisar, caso não fossem unificados os pisos salariais em todo o país. A proposta era de R$ 1,1 mil para os ajudantes de obras, que hoje ganham, aproximadamente, R$ 600 no Nordeste. E para pedreiros e carpinteiros, a pedida é de R$ 1.580, quando atualmente, no Brasil é de aproximadamente R$ 1,2 mil.

Ana Amaral/DN/D.A Press



Operários paralisaram serviços no canteiro de obras por uma hora na manhã de ontem

SELEÇÃO

MEDALHÕES PODEM FICAR DE FORA

O técnico Mano Menezes deixou a entender em entrevista à revista "France Football" que alguns jogadores com história na Seleção Brasileira ficarão de fora da Copa de 2014, que será disputada no Brasil. Durante o bate-papo com a publicação, após a declaração o treinador foi questionado sobre Kaká, do Real Madrid, e deu sinais de que o apoiador não estaria nos planos para os Jogos Olímpicos e para o Mundial. "Grandes jogadores vão lamentar. O nosso futebol é muito rico. Tenho que deixar uma janela aberta, tanto para os jogadores com história pela Seleção, cuja experiência pode ser útil, como para os jovens, aquelas promessas que podem surgir em seis meses, como ocorre conosco. O treinador afirmou ainda que não tem uma explicação para não ter chamado Kaká para o amistoso contra a Bósnia, no mês passado, na Suíça. Os próximos compromissos da Seleção Brasileira acontecerão nos meses de maio e junho contra Dinamarca, na Alemanha e três amistosos nos EUA.

Labim/UFRN

EDITOR >> Fábio Pacheco (fabiopacheco.rn@dabr.com.br) esportes.rn@dabr.com.br

Estreia complicada

Roberto Fernandes comanda América contra a sensação cearense

copa do BRASIL

Jorge Barbosa
jorgebarbosa.pb@diariosassociados.com.br

Ana Amaral/DN/D.A Press



Treinador faz hoje seu primeiro jogo à frente do time alvirrubro. Desafio será contra o Horizonte, vice-líder do Campeonato do Ceará

Depois de ficar fora da última temporada da competição, o América retorna hoje à disputa da Copa do Brasil. O rubro enfrenta esta noite, a partir das 20h30, no estádio Horácio Sousa, em Horizonte/CE, o time homônimo da cidade, que vem sendo a sensação do Campeonato Cearense. O jogo marca a estreia de Roberto Fernandes no comando americano e o retorno de Júnior Xuxa, após se recuperar de lesão. Abrir vantagem para o duelo da volta é o objetivo da equipe.

A últimа vez que o América participou da Copa do Brasil foi em 2010, quando acabou sendo eliminado ainda na primeira fase para o modesto São José/AP. Para melhor o desempenho da edição 2010, o clube terá duas novidades para o confronto. A primeira está no banco de reservas. Roberto Fernandes fará a sua estreia como técnico dos potiguares. Ele espera um confronto complicado, principalmente pelo bom momento vivido pelo adversário. "É um adversário complicado e que vem muito bem no Estadual. Mas nós temos um grupo forte e capaz de buscar um bom resultado, memso fora de casa", destacou.

Lúcio Curió fica de fora do jogo no Ceará

O meio campista Júnior Xuxa, que volta após se recuperar de uma lesão muscular, já jogou contra o rival desta noite, quando ainda atuava pelo Icasa/CE.

Mesmo sabendo das dificuldades, o camisa 10 afirma que é muito importante conseguir a classificação e garantir uma vaga na próxima fase. "O Horizonte vem crescendo nos últimos anos. Mas precisamos vencer, por qualquer placar. É uma competição importante, até financeiramente". Atualmente o Horizonte/CE ocupa a segunda colocação do Estadual e tem o artilheiro da competição. André Cassaco, ex-Alecrim, já balançou as redes dos adversários em oportunidades.

Horizonte-CE	América
Jefferson, Robert, Jô, Albano e Jhonny; Walter, Mathues, Hércules e Jean; Stênio e André Cassaco. Técnico: Roberto Carlos.	Dida, Wálber, Cléber, Edson Rocha e Wanderson; Nata, Fabinho, Jairo e Júnior Xuxa; Wanderley e Soares. Técnico: Roberto Fernandes.

Horário: 20h30
Local: Estádio Horácio Sousa, em Horizonte/CE
Árbitro: Nelson Nogueira Dias/PE (Asp. FIFA).

AMAPÁ

ABC pega o Trem desconhecido

Ainda sem poder contar com quatro de seus titulares, o ABC enfrenta hoje, às 20h30, no Estádio Glicério Marques, em Macapá/AP, a equipe do Trem, pela primeira fase da Copa do Brasil. Sem ter muito conhecimento do adversário, o treinador Leandro Campos prega respeito ao rival, mas quer trazer um bom resultado para a partida em Natal.

Um jogo de xadrez. É assim que o técnico abecedista espera o duelo diante dos amapaenses. Sem ter conseguido as informações necessárias para montar a equipe em cima dos defeitos dos adversários, Campos afirma que o tema principal das conversas que teve com os seus comandados foi sobre o respeito que o alvinegro precisa ter para não ser surpreendido. "Temos que ter cuidado. Apesar de não conhecer bem o adversário, precisamos respeitar. Eles jogam em casa e terão a torcida ao lado deles", declarou.

Time não conhece adversário

Mesmo com o tom respeitoso, Leandro Campos pensa em eliminar o jogo de volta "Uma derrota na Copa do Brasil sempre traz complicações. Por isso precisamos vencer e trazer um bom resultado para Natal. Se conseguirmos eliminar o jogo de volta será ainda melhor".

O ABC ainda não poderá contar com quatro titulares, todos de fora por lesão. No ataque, Adriano segue no lugar de Léo Gamalho. No meio de campo, Jerson ainda está fora. Na lateral-esquerda, com Renatinho e Berg vetados pelo DM, Edson deve ser improvisado.

O alvinegro enfrentará um adversário que ainda está em fase de preparação para o início da disputa do Campeonato Amapaense, que começa no fim do mês de março. A última vez que a equipe esteve em campo foi no dia 24 de fevereiro, quando perdeu para o Paysandu/PA, por 3 a 0, em compromisso amistoso.

Carlos Santos/DN/D.A Press



Washington é a esperança de gols contra a equipe do Macapá

Trem-AP	ABC
Evandro, Flavinho, Rodolfo, Wagner e Esquerdinha; Otaviano, Anderson, Jeferson e Riquelme; Paulão e Rogério Recife. Técnico: Hugo Sales.	Camilo, Flávio Boaventura, Alisson Ferreita e Eduardo; Murilo, Bileu, Elielton, Raul e Édson; Washington e Adriano. Técnico: Leandro Campos.

Local: Estádio Glicério Marques, em Macapá/AP.
Horário: 20h30.
Árbitro: Dewson Fernando Freitas/PA.

JOGOS DE HOJE

- Horizonte-CE x América
- Trem-AP x ABC
- Gama x Ceará
- Luverdense x Paraná
- Rio Branco x Cruzeiro
- Sampaio x Atlético-PR
- River-SE x Grêmio
- Real Noroeste x Ipatinga
- Independente-PA x São Paulo
- Comercial-PI x Fortaleza
- Auto Esporte-PB x Bahia
- Real-PR x Remo
- Operário-PR x Juventude
- Penarol-AM x Santa Cruz-PE
- Brasiliense x Guarani

Labim/UFRN

DIÁRIO de NATAL

QUINTA-FEIRA Natal, 8 de março de 2012 www.diariodenatal.com.br R$ 1,00

FUNDADOR DOS DIÁRIOS ASSOCIADOS: ASSIS CHATEAUBRIAND

ONDE ESTÃO OS PROFESSORES?

EDUCAÇÃO Em um cruzamento de dados entre as Secretarias de Educação e Administração do estado, chegou-se ao número de 3.800 professores que não estão nas escolas, e o próprio estado não sabe ao certo se estão ou não trabalhando. Em função da dúvida, o governo pretende concluir uma pesquisa, até a semana que vem, para responder quem são e por que estão ausentes um número tão significativo de mestres. PÁGINA 8

O 20º mais RICO



Eduardo Maia/DN/D.A Press

O EMPRESÁRIO NEVALDO ROCHA É O PRIMEIRO POTIGUAR A FIGURAR NA LISTA DOS MAIS RICOS DIVULGADA PELA REVISTA FORBES. ROCHA É O 20º BILIONÁRIO DO BRASIL E O 491º MAIS ENDINHEIRADO DO MUNDO. PÁGINA 2

carro&moto



Pedro Bicudo/Jeep/Divulgação

Solução urbana da Jeep, o Compass chega ao Brasil custando R$ 97,9 mil e sem a marcante característica off-road. PÁGINA 17

Ana Amaral/DN/D.A Press

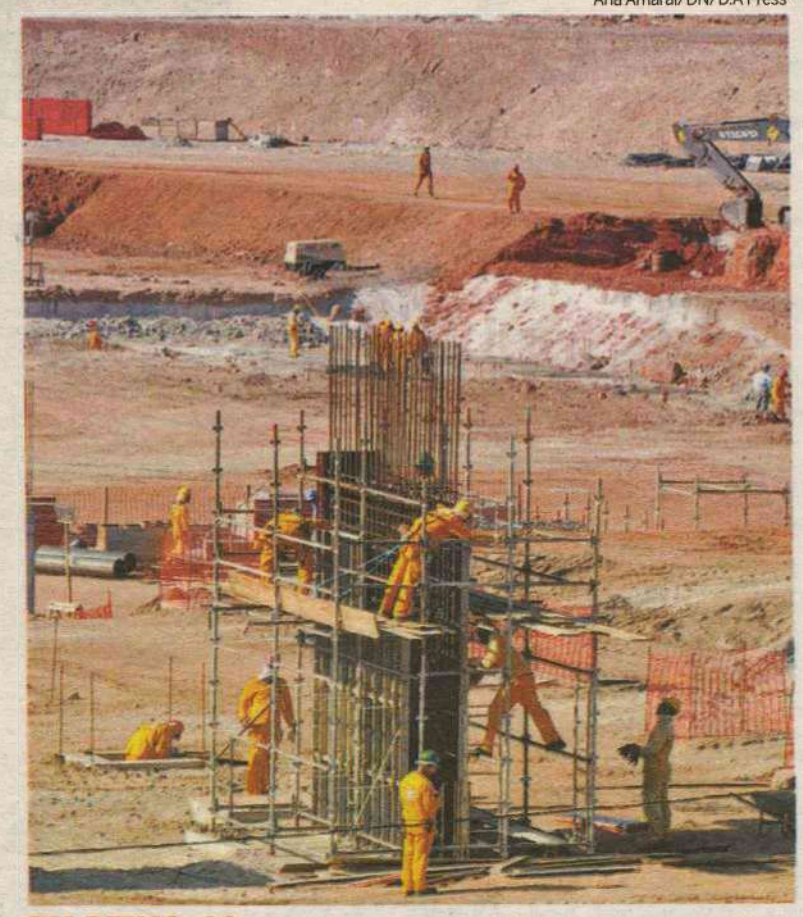

EM RITMO // Operários da Arena das Dunas vão dar continuidade ao trabalho enquanto aguardam resposta às reivindicações salariais. PÁGINA 24

PECADO CAPITAL

Rychardson Macedo advoga em causa própria durante depoimentos de acusação

PÁGINA 2

EXPANSÃO CLASSE A

Grupo vai investir R$ 170 mi em shopping

PÁGINA 6

Ana Amaral/DN/D.A Press



DIA DA MULHER

Coração de Mulher

O coração feminino está cada vez mais ameaçado em função da rotina estressante a que a maioria das mulheres são submetidas. Elas já representam 40% das vítimas de infarto no país e têm maior percentual de riscos do que os homens da mesma idade. Diante do quadro, mulheres como Luciana Cavalcante (foto) mostram que é possível encaixar cuidados e atividade física em meio à jornada tripla. PÁGINA 8

ISSN 1415-4560

redação 4009.0150 atendimento ao assinante 4009.0220 classificados 4009.0200 comercial 4009.0173

DIÁRIOS ASSOCIADOS

Labim/UFRN

índice

economia	06
cidades	08
muito	10
social	11
televisão	12
brasil&mundo	13
opinião	14
esportes	24

o tempo hoje

NATAL // Parcialmente nublado a nublado. pancadas de chuva e possíveis trovoadas isoladas no oeste, chuvas isoladas nas demais áreas.

RIO GRANDE DO NORTE // Parcialmente nublado a nublado com chuvas isoladas.

tábua de marés

	04:26	2.4
	16:45	2.6
LUA cheia	10:09	0.0
	22:38	0.0

Pecado Capital: mais 11 depoimentos para hoje

Eduardo Maia/DN/D.A Press



Depoimentos devem prosseguir até 16 deste mês, somando 90 testemunhas

Mais acusados de corrupção por desvio de recursos do Ipem/RN serão ouvidos hoje, na Justiça Federal

Os depoimentos referentes à Operação Pecado Capital, que desbaratou um esquema de desvio de dinheiro no Instituto de Pesos e Medidas do Rio Grande do Norte (Ipem/RN), continuam hoje na 2ª Vara Criminal da Justiça Federal. Está agendada a presença de 11 novas testemunhas de acusação a serem ouvidas pelo juiz Hallison Rêgo Bezerra. Ontem sete pessoas estiveram na 2ª Vara Criminal para prestar depoimentos, que devem prosseguir até o dia 16 de março. Nesse período 90 testemunhas, das quais 38 são de acusação e outras 52 de defesa, comparecerão à Justiça Federal.

Acusado de ser o mentor do esquema de corrupção e principal acusado no processo, o ex-diretor do Ipem, Rychardson de Macêdo Bernardo, advogou por conta própria, e ele mesmo interpelou as testemunhas. Rychardson foi acompanhado por seu advogado Arsênio Pimentel.O irmão do ex-diretor do Ipem, Rhandson Rosário de Macêdo Bernardo, também esteve na 2ª Vara Criminal. Nenhum dos dois falou com a imprensa.

A primeira testemunha de acusação foi o delegado Matias Laurentino, ex-titular Delegacia Especializada em Crimes Contra a Ordem Tributária (Deicot), que chegou a investigar o Ipem e acabou envolvido em um suposto caso de tráfico de influência investigado pela Polícia Civil. Principal acusado no esquema de corrupção, Rychardson de Macêdo Bernardo, ex-diretor do Ipem, teria influenciado o afastamento de Matias Laurentino da Deicot devido às investigações feitas pelo delegado. Ele foi exonerado pelo ex-delegado geral Ronaldo Gomes. Na sequência, a servidora Socorro Freitas prestou seu depoimento, e entre outros esclarecimentos, confirmou ter visto em pelo menos duas oportunidades o deputado estadual Gílson Moura (PV) saindo da sala de Richardson de Macedo no Ipem. O deputado foi um dos investigados e apontado como participante do esquema.

COM PARENTES

MP quer contratos da Ativa cancelados

A Prefeitura de Natal ainda não definiu como procederá diante da recomendação do Ministério Público (MP) para que, no prazo de 30 dias, o Executivo cancele todos os contratos realizados pela Associação de Atividades de Valorização Social (Ativa) com cônjuges, companheiros ou que detenham relação de parentesco consanguíneo, em linha reta ou colateral, ou por afinidade, até o terceiro grau, dos gestores públicos.

Entram na lista dos gestores que deverão ter os parentes exonerados da Ativa a prefeita, o vice-prefeito, os secretários municipais, o procurador geral do município, o presidente da Câmara Municipal de Natal e demais vereadores, os Presidentes ou dirigentes de autarquias, institutos, agências, empresas públicas, sociedades de economia mista e fundações públicas.

Em contato com o **Diário de Natal**, o procurador geral do Município, Bruno Macedo, informou que o Executivo municipal, que tem contrato de R$ 1,25 milhão com a entidade, ainda não foi notificado sobre a recomendação. A recomendação é assinada pelos promotores Afonso Ligório, Emanuel Dhayan, Flávio Sérgio e Eudo Leite. Eles observam que existe uma tentativa de burlar a legislação que proíbe o nepotismo com as contratações diretas realizadas pela Ativa. (**Allan Darlyson**)

DO MUNDO

UM POTIGUAR ENTRE OS 500 MAIS RICOS

O empresário potiguar Nevaldo Rocha, fundador do Grupo Guararapes, foi o primeiro norte-rio-grandense a figurar entre os 500 homens mais ricos do mundo da revista *Forbes*, com um patrimônio de US$ 2,5 bilhões. Nevaldo começou sua história de sucesso em solo potiguar fundando o embrião da Guararapes em 1947. Era sua primeira loja de roupas chamada "A Capital", em Natal. Cinquenta e cinco anos depois, o grupo comandado por ele tornou-se o maior no ramo empresarial de moda no Brasil que tem na rede Riachuelo sua joia mais rara. A mesma edição que publicou Eike Batista entre os dez homens mais ricos do mundo, trouxe Nevaldo Rocha na 491ª posição.

PREFEITURA MUNICIPAL DE SANTA CRUZ

AVISO DE LICITAÇÃO - PREGÃO PRESENCIAL Nº 019/2012
(PARA SISTEMA DE REGISTRO DE PREÇOS - SRP)

O Pregoeiro da Prefeitura Municipal de Santa Cruz/RN, torna público a quem interessar, que estará realizando no dia **21 de março de 2012**, às **09:30 horas**, a Licitação - PREGÃO PRESENCIAL Nº 019/2012, Registro de Preço Registro de Preços para aquisição de medicamentos destinados a atender às necessidades do Hospital Regional Aluízio Bezerra no Município de Santa Cruz/RN. O Edital encontra-se disponível na sede da Prefeitura, no horário das 07:00h às 12:00 horas, de segunda a sexta-feira.

Santa Cruz/RN, 07 de março de 2012
Carlos Antonio de Pontes
Pregoeiro Municipal

PREFEITURA MUNICIPAL DE SANTA CRUZ/RN

AVISO DE LICITAÇÃO
PREGÃO PRESENCIAL Nº 020/2012

O Pregoeiro da Prefeitura Municipal de Santa Cruz/RN torna público, que estará realizando no dia **21 de março de 2012**, às **14:30 horas**, a Licitação - PREGÃO PRESENCIAL Nº 020/2012, objetivando Aquisição de medicamentos pela Secretaria Municipal de Saúde destinados a doação aos munícipes da cidade de Santa Cruz/RN. O Edital encontra-se disponível na sede da Prefeitura, à Rua Ferreira Chaves, nº 40, Centro, Santa Cruz/RN, no horário das 07:00h às 12:00 horas, de segunda a sexta-feira.

Santa Cruz/RN, em 07 de fevereiro de 2012
Carlos Antonio de Pontes
Pregoeiro Municipal

PREFEITURA MUNICIPAL DE PENDÊNCIAS

AVISO DE LICITAÇÃO - PREGÃO PRESENCIAL Nº 019/2012

Objeto: Contratação de empresa ou pessoa natural para fins de prestação de locação de veículos para atender as necessidades das diversas secretarias da edilidade municipal durante o exercício de 2012. A Pregoeira do município de Pendências, no uso de suas atribuições, torna publico que se encontra aberta a licitação acima mencionada, cuja sessão publica será realizada na sede da Prefeitura Municipal sito Av. Francisco Rodrigues, 205 Centro Pendências/RN, as **09:00 (nove) horas do dia 22/03/2012**. O Edital encontra-se a disposição dos interessados na sede do executivo municipal de segunda a sexta das 08h00 as 14:00 hrs. INFORMAÇÕES GERAIS: 0(84) 3522-3801.

Pendências/RN, 07 de março de 2012
Hildelice Silveira Bezerra dos Santos - A Pregoeira

FIERN SESI SENAI IEL — SENAI

DEPARTAMENTO REGIONAL DO RIO GRANDE DO NORTE
COMISSÃO PERMANENTE DE LICITAÇÃO
AVISO DE LICITAÇÃO

O SERVIÇO NACIONAL DE APRENDIZAGEM INDUSTRIAL – SENAI-DR/RN, através do Presidente da CPL e Pregoeiro, torna público a realização dos seguintes certames:
1) Convite de nº 002/2012 – SENAI-DR/RN. **Objeto:** Aquisição de mobiliário para o SENAI CET Aluísio Bezerra. **Abertura dia 16 de março de 2012, às 15:00 horas.**
2) Pregão de nº 014/2012 – SENAI-DR/RN. **Objeto:** Registro de Preço para eventual e futuro fornecimento de materiais de refrigeração. **Abertura dia 21 de março de 2012, às 15:00 horas**

Natal (RN), 07 de março de 2012.
Adalberto Jorge Vieira Pinto
Presidente da CPL e Pregoeiro - SENAI-DR/RN

Aviso de Venda de Imóvel

Encontra-se à disposição dos interessados o Edital de venda de imóvel cujo objeto é a alienação de um terreno de propriedade da Associação dos Funcionários da Companhia de Habitação Popular do Rio Grande do Norte - ASFUC, situado no conjunto habitacional "Pirangi", zona sul do Município do Natal, com área de 15.195,14m², compreendido entre a Rua das Alterosas, a Rua da Conquista, a Rua Caparaó, a Rua Belo Horizonte (em trechos não consecutivos) e terreno de propriedade do Município do Natal. O preço mínimo de venda será de R$ 7.209.360,00 (sete milhões duzentos e nove mil e trezentos e sessenta reais). A cópia do Edital com memorial descritivo e planta topográfica está disponível para os interessados no escritório da ASFUC, situada na Av. Cel. Estevam, nº 1139, Ed. CECOM, sl. 205, Alecrim, CEP: 59.030-000, Natal/RN ou poderá ser solicitada via e-mail para o endereço: asfuc.rn@gmail.com, com a devida identificação do interessado. A sessão de abertura realizar-se-á no dia **21/03/2012**, às 15:00 horas, no Sindicato dos Servidores Públicos da Administração Indireta do RN - SINAI, situado na Rua Leonardo Drumond, nº 1661, Lagoa Nova, CEP: 59.075-210, Natal/RN.
Natal, 27 de fevereiro de 2012.

Damião Rodrigues Pita
Presidente da Comissão Especial de Alienação

Labim/UFRN

EDITOR >> Edilson Braga (edilsonbraga.rn@dabr.com.br) politica.rn@dabr.com.br

Carlos Eduardo ainda tenta unir oposição

Ex-prefeito disse que as pré-candidaturas de Wilma de Faria e de Mineiro não impedem o diálogo entre os três

Allan Darlyson
allandarlyson.rn@dabr.com.br

Apesar de os partidos de oposição à prefeita Micarla de Sousa (PV) e ao governo Rosalba Ciarlini (DEM) caminharem para o lançamento de múltiplas candidaturas nas eleições deste ano em Natal, o ex-prefeito Carlos Eduardo Alves (PDT), pré-candidato à sucessão municipal, ainda tenta unir o grupo em torno do seu nome. Ele disse ontem que tem mantido conversas neste sentido com os partidos aliados.

"Continuamos com as conversas permanentes com os partidos aliados. Nossa perspectiva é de unir as oposições na disputa para a prefeitura de Natal. Vamos trabalhar neste sentido, pois entendemos que unidos teremos mais chances de vencer em 2012 e projetar uma chapa forte para 2014. Uma união agora fortalece a oposição para o próximo pleito estadual", argumentou o ex-prefeito.

De acordo com Carlos Eduardo, as pré-candidaturas da ex-governadora Wilma de Faria (PSB) e do deputado estadual Fernando Mineiro (PT) não têm impedido o diálogo entre os três. O pedetista prevê que, entre março e abril, as legendas de oposição a Rosalba definam o caminho a seguir.

"Tivemos encontros informais com Wilma. Provavelmente, conversaremos sobre o processo eleitoral em março. Temos também uma proximidade com a deputada federal Fátima Bezerra (PT). Gostaríamos que não houvesse dificuldade para as conversas com o PT, respeitando a legitimidade da candidatura de Mineiro", finalizou.

Carlos Santos/DN/D.A Press



Carlos acha que, entre março e abril, oposição definirá o caminho a seguir

> **"Tivemos encontros informais com Wilma. Provavelmente, conversaremos sobre o processo eleitoral em março. Temos também uma proximidade com Fátima Bezerra"**
>
> **Carlos Eduardo** - ex-prefeito

Hermano não acredita no apoio do DEM

Pré-candidato a prefeito de Natal pela base do governo Rosalba Ciarlini (DEM), o deputado estadual Hermano Morais (PMDB) já não conta mais com a possibilidade de receber o apoio do DEM no primeiro turno das eleições. Pelo menos foi o que ele disse na semana passada ao blog Visão Política.

Apesar de o senador José Agripino (DEM) ter confirmado que vai insistir na união das legendas governistas em torno de um só nome, o deputado, assim como o ministro Garibaldi Filho (PMDB), não vê mais condições para uma composição governista no primeiro turno.

A "desistência" de Garibaldi e Hermano se deu depois de a governadora declarar que o critério utilizado para definir o apoio no pleito deste ano será a posição tomada pelos pré-candidatos em 2010 - o deputado não a apoiou - e o DEM fechar acordo com o PSDB, que tem o deputado federal Rogério Marinho como pré-candidato, para a disputa de outubro próximo.

Diante dos indícios de escolha do tucano, Hermano disse que considera improvável uma aliança com os democratas. "O PMDB terá candidatura própria. O DEM tem um acordo nacional com o PSDB. Não deverá nos apoiar. Mas estamos conversando com outros partidos que não têm candidatos, como o PR", declarou o peemedebista.

Mesmo diante do afastamento do PMDB, Agripino ainda acredita numa composição entre DEM, PR, PMDB, PSDB e PMN no primeiro turno das eleições de Natal. Ele disse, em entrevista a um jornal de Mossoró, que tentará articular a aliança até o dia das convenções.

"Continuo e não vou desistir. Só desistirei na hora que houver as convenções e os partidos tiverem escolhido candidatos individualizados. Mas a minha tese, na qual vou persistir até a última hora, é a da união dos candidatos da base política de Rosalba em torno de um nome único", declarou o democrata.

Fábio Cortez/DN/D.A Press



Hermano continua defendendo candidatura própria do partido

Rogério acredita que base de Rosalba terá dois candidatos

Iniciado o processo das negociações para a formação de alianças que visam o pleito deste ano, o deputado federal Rogério Marinho (PSDB), pré-candidato a prefeito de capital potiguar, disse ontem que a base do governo Rosalba Ciarlini (DEM) deverá ter dois candidatos na disputa deste ano: ele e o deputado estadual Hermano Morais (PMDB).

Questionado se ainda espera o apoio do PMDB no primeiro turno das eleições, o tucano disse que acredita no propósito do partido aliado de lançar um nome próprio. "Temos que acreditar no que dizem os líderes peemedebistas: o ministro Garibaldi Filho e o deputado federal Henrique Eduardo. Eles têm externado o desejo de lançar um nome próprio. Nós respeitamos. Deveremos ter duas candidaturas da base de Rosalba", ponderou.

Marinho enfatizou que, independente de a base governista ter mais de um candidato, a aliança entre os partidos que dão sustentação ao governo Rosalba Ciarlini continuarão unidos. "Até junho, deverão existir muitas conversas referentes às eleições. Isso é natural. Mas, se for confirmado o cenário de hoje, teremos as duas candidaturas no primeiro turno, com união da base no segundo turno. O que passar apóia o outro", sugeriu.

A expectativa do deputado é para que, em maio, já exista a concretização do cenário que será desenhado com as convenções de junho. "A discussão política é importante. Mas, temos que pensar prioritariamente no projeto para Natal. Em primeiro lugar, o candidato deve fazer um diagnóstico dos problemas que a cidade enfrenta e apresentar soluções. É com essa perspectiva que conversamos com os partidos. Até maio, acredito eu, já teremos as definições de apoios", concluiu.

Fábio Cortez/DN/D.A Press



Deputado acha que o PMDB manterá candidatura própria no primeiro turno

Apoios deverão ser definidos até maio

> **"Temos que acreditar no que dizem os líderes peemedebistas: o ministro Garibaldi Filho e o deputado federal Henrique Eduardo. Eles têm externado o desejo de lançar um nome próprio"**
>
> **Rogério Marinho** - deputado federal

> **"O PMDB terá candidatura própria. O DEM tem um acordo nacional com o PSDB. Não deverá nos apoiar. Mas estamos conversando com outros partidos que não têm candidatos, como o PR"**
>
> **Hermano Morais** - deputado estadual

Labim/UFRN



ALUISIO LACERDA
aluisiolacerda@gmail.com

Ponteio

O lixo de cada um

Foram 21 anos de tramitação no Congresso Nacional. A política nacional de resíduos sólidos, lei sancionada em agosto de 2010, foi saudada como uma "revolução em termos ambientais". Mais dois anos para a regulamentação, chegou a hora da sua aplicação. Enfim, temos o marco regulatório. Um quarto de século depois, a maioria da população ainda não sabe distinguir o lixo que pode ser reaproveitado ou reciclado (resíduo), do que não é passível de reaproveitamento (rejeito) e o que fazer com os resíduos do tipo doméstico, industrial, da construção civil, eletroeletrônico, agrosilvopastoril, da área de saúde e perigosos. Agora é pra valer, as verbas federais estão ouvindo a conversa, mas ainda será demandando algum tempo para apartar a briga entre o poluidor-pagador e o protetor-recebedor. Basta conferir as rusgas entre os vizinhos municípios de Natal e de Parnamirim. Mas não é exatamente este o objeto deste comentário. Como dependemos - e muito - da atividade turística, nossa maior indústria, alguém precisa defender a imediata aplicação da legislação a partir do litoral potiguar, incluindo Natal e região metropolitana. Turista tem horror a lixo, até mesmo aquele que esconde seu próprio lixo sob o tapete. Nada contra os consórcios do Seridó e Alto Oeste, que estão bem adiantados.

● É a própria Justiça quem avisa: Carlos Augusto Ramos, o Carlinhos Cachoeira, recolhido ao presídio federal em Mossoró, é um arquivo vivo. Detém informações privilegiadas sobre políticos, jornalistas e empresários.

● A quadrilha de Cachoeira que explorava a jogatina em Goiás dispunha de sofisticada prática de espionagem política. E fazia interceptações ilegais de e-mails. "Eles sabem demais", alerta o juiz Paulo Augusto Moreira.

● O Ministério Público Federal abriu inquérito civil para apurar a construção e instalação da nova sede da Receita Federal em Natal, na Avenida Prudente de Morais, vasto terreno que poderia ser destinado à área verde.

● A Caixa Econômica Federal firmou acordo de cooperação com o Sebrae/RN para a operacionalização da concessão de crédito imobiliário em favor dos empregados ativos, dirigentes e diretores. Vigência de 60 meses.

GESTÃO HOSPITALAR

A Secretaria de Ensino Superior do Ministério da Educação instituiu grupo técnico para avaliar as atividades relacionadas à gestão de recursos humanos nos 46 hospitais universitários que compõem a rede federal em todo o país. Chegou a hora da onça beber água. Era uma vez o hospital-escola. Haverá mudanças do ente jurídico e do modelo de gestão.



Fábio Cortez/DN/D.A Press

SEGURANÇA PRIVADA

O nível de violência no Rio Grande do Norte também pode ser aferido pela quantidade de autorização de funcionamento de empresas especializadas em segurança privada, na atividade de vigilância patrimonial, concedida pelo Departamento de Polícia Federal. Somente no corrente mês de março já foram emitidos dez certificados de segurança.

VERBA DO CARTÓRIO

A Promotoria de Justiça da Comarca de Martins deu prazo de 15 dias para a tabeliã do Cartório comprovar o repasse de verbas para o Fundo de Desenvolvimento da Justiça e o Fundo de Reaparelhamento do Ministério Público. O inquérito instaurado pela promotora Gerliana Maria Silva Araújo Rocha apura irregularidades nesses repasses a partir de 2007.

Justiça reabre investigação contra Gilson Moura

Deputado é suspeito de fazer parte do esquema descoberto pela Operação Impacto na Câmara Municipal

O vice-presidente do Tribunal de Justiça do Rio Grande do Norte (TJ-RN), desembargador Expedito Ferreira, atendeu ao pedido do Ministério Público e autorizou, no último dia 5, a reabertura da investigação sobre a movimentação financeira do deputado estadual Gilson Moura (PV). A decisão do desembargador foi publicada ontem no site do TJ.

Expedito Ferreira considerou a existência de alguns indícios e fatos novos como justificativa para atender ao pedido de desarquivamento daz denúncia. O desembargador também considerou a continuidade das diligências judiciais necessárias para apurar a suposta ilegalidade.

Segundo o Ministério Público, Gilson de Moura teve movimentações financeiras suspeitas em sua conta, dois dias após a sua renúncia ao cargo eletivo, que ocorreu em novembro de 2010, por suposto envolvimento na 'Operação Impacto', que investiga o recebimento de propinas para aprovação do Plano Diretor. O pedido inicial do MP, relacionado a essa outra suposta ilegalidade, foi feito em 13 de dezembro de 2010, mas a decisão para arquivamento foi dada em fevereiro de 2011.

Diz o MP que, os novos elementos se justificariam no fato de que uma operação financeira foi realizada através de pessoa jurídica sediada na cidade de Manaus- AM. No entanto, o MP ressalta que o representante da pessoa jurídica, parente do parlamentar, afirmou em depoimento que teria encerrado as atividades da empresa há cinco anos, não apresentando informações coerentes sobre a natureza da transferência financeira realizada.

O MP afirma que, posteriormente, houve novo depósito, agora em dinheiro, no mesmo valor R$ 33 mil, para crédito na conta corrente da pessoa jurídica indicada na petição do MP. A peça ainda indica que este segundo depósito foi realizado em agência bancária localizada em Natal, especificamente, na rua Presidente Bandeira, 670, Alecrim, bem como que o representante da pessoa jurídica se encontrava em Natal na data da realização da operação.

Eduardo Maia/DN/D.A Press



Ministério Público descobriu movimentações financeiras suspeitas de Gilson

DESFILIAÇÃO

PEC SERÁ ANALISADA NO SENADO

Brasília - A Comissão de Constituição e Justiça (CCJ) do Senado reencaminhou hoje (7) para análise em plenário a proposta de emenda à Constituição (PEC) que trata da perda de mandato para parlamentares que se desfiliarem sem motivação justa. Os senadores do colegiado mantiveram o texto encaminhado para análise em plenário em 2011. A proposta não foi votada à época devido a um requerimento para que fosse reavaliada pela CCJ.

É considerada "justa causa" para desfiliação parlamentar a incorporação ou fusão do partido; mudança substancial ou desvio reiterado do programa partidário; além de grave discriminação pessoal. Segundo o parecer aprovado, o objetivo é incorporar à Lei dos Partidos Políticos decisões já tomadas pelo Supremo Tribunal Federal (STF) e pelo Tribunal Superior Eleitoral (TSE) de que os mandatos eletivos pertencem aos partidos.

Emenda apresentada no relatório aprovado pela CCJ, em 2011, prevê que as regras não valem para cargos de eleição majoritária, na hipótese de filiação a outro partido integrante da coligação pelo qual foi eleito.

Labim/UFRN



A VOZ DA MULHER NUNCA ESTEVE TÃO FORTE.



QUE BOM.

8 DE MARÇO - DIA INTERNACIONAL DA MULHER

Rio Grande do Norte
Assembleia Legislativa

Labim/UFRN

EDITOR >> Luiz Reinaldo Freitas (luizfreitas.rn@dabr.com.br) economia.rn@dabr.com.br

Natal Shopping anuncia sua primeira grande expansão em 20 anos. Meta é dobrar vendas e chegar a 1 milhão de visitantes por mês

Shopping com sede de crescer

Alex Costa
alexcosta.rn@dabr.com.br

Fábio Cortez/DN/D.A Press



Centro manterá perfil voltado para classes A e B, diz Rodrigo Vitali

Com 20 anos de história, o Natal Shopping Center vai passar por sua primeira grande expansão e traz consigo metas ambiciosas. De olho no crescimento imobiliário no seu entorno, nos bairros de classe média da Zona Sul, o shopping quer aumentar a média de 600 mil visitantes mensais para a marca de 1,1 milhão por mês, em agosto de 2013, data prevista para o fim das obras. Mais visitantes e mais vendas: a expectativa é dobrar o volume de negócios. Para isso, irá aumentar sua área bruta locável (ABL) de 17 mil metros quadrados para 26,1 mil m², chegando a 189 lojas (hoje são 115). O centro de compras ganhará mais 66 novas lojas satélites, um loja âncora e duas megastore, além de um grande restaurante e um dos mais modernos complexos de cinemas, da rede mexicana Cinépolis, a quarta maior do mundo. O estacionamento será ampliado de 840 para 1.400 vagas. O investimento na expansão do empreendimento, administrado desde 2007pelo grupo Ancar Ivanhoe e BR Malls, será de aproximadamente R$ 170 milhões.

"Conforto, cultura, lazer, entretenimento e uma gastronomia exclusiva são apenas algumas das diversas novidades que o shopping oferecerá para o público natalense", garantiu o superintendente do Natal Shopping, Rodrigo Vitali, em apresentação dos detalhes da reforma à imprensa na manhã de ontem. Segundo ele, a primeira etapa da reforma iniciada em 2010, na área interna do shopping, já é motivo de comemoração para os lojistas. O Natal Shopping fechou o ano de 2011 com crescimento de 24% e viu o número de visitantes crescer de 12 mil pessoas por dia para cerca de 20 mil. "E um sucesso e corresponde às nossas expectativas".

O superintendente do Natal Shopping diz que o objetivo é atrair as marcas mais exclusivas que estão presentes no Nordeste, mas não ainda em Natal. "O que queremos é um shopping exclusivo para as classes A e B, mas não excludente. Todos os que visitarem as nossas instalações serão tratados como merecem, ao seu melhor estilo", comenta sobre o perfil do shopping.

"A primeira etapa já surtiu num efeito positivo para o shopping, que está com um volume maior de visitantes, mas conforto e segurança. O que dirá após essa mega reforma. As expectativas para nós, lojistas, e para a CDL Natal são as melhores possíveis", comentou Afrânio Miranda, vice-presidente de informática da Câmara dos Dirigentes e Lojistas de Natal (CDL Natal).

O projeto arquitetônico da nova etapa foi elaborado por André Sá, mesmo autor do projeto original. A construtora paulista TS será a responsável pela execução da obra. A expansão ocorrerá na área atual área descoberta dos estacionamentos, além do local ocupado pela âncora Rio Center, que será reconstruída. Na próxima semana, tapumes serão colocados na área do estacionamento, isolando a área que será construída, bem como sinalizações que indicarão os acessos laterais que passarão a ser as entradas do shopping.

Já no próximo mês, serão iniciados os trabalhos de substituição dos elevadores e das escadas principais, últimos trabalhos a serem realizados para a primeira etapa, bem como a reforma dos banheiros do piso superior. As 14 marcas exclusivas que existem hoje no shopping irão receber novos componentes.



Labim/UFRN

TALENT

A NET CHEGOU A NATAL

ASSINE A BANDA LARGA MAIS Ppremiada DO BRASIL*, COM MEGAVELOCIDADES DE 1 A 20 MEGA E ESTABILIDADE DE CONEXÃO, E TELEFONE SEM ASSINATURA MENSAL, QUE VOCÊ FALA ATÉ DE GRAÇA E AINDA FAZ LIGAÇÕES DDD COM CUSTO DE LIGAÇÃO LOCAL.

4004-8844



PARA OS NETS, É AGORA.

www.netcombo.com.br

Serviço de telefonia local fornecido pela Embratel, com base no Termo de Autorização 219/2002/SPB-Anatel. Ligações de Via Embratel Fone para Via Embratel Fone na mesma cidade são gratuitas, e ligações DDD realizadas com o 21 têm custo de ligação local. Consulte disponibilidade técnica para instalação em seu endereço, características e condições de aquisição, inclusive individual, dos serviços apresentados ligando para 4004-8844. *Fonte: revista Info - Pesquisa Info de Marcas, edições 2006, 2007, 2008, 2009 e 2010.

Labim/UFRN

EDITOR >> Luiz Reinaldo Freitas (luizfreitas.rn@dabr.com.br) cidades.rn@dabr.com.br

Estado quer saber onde estão seus professores

Secretarias de Educação e de Administração estão fazendo levantamento sobre número de docentes fora das salas de aula

Francisco Francerle
franciscofrancerle.rn@dabr.com.br

Uma pesquisa que está sendo concluída pelas Secretarias Estaduais de Educação e de Administração vai identificar os professores da rede estadual de ensino ausentes da sala de aula. O governo quer saber quantos professores não estão lecionando porque ocupam outros cargos em escolas e órgãos da rede estadual de ensino e quantos estão de licença médica para tratamento de saúde. A pesquisa vai conhecer também o número exato de professores que estão distribuídos em outras secretarias e até aqueles casos em que não ocorre nenhuma dessas situações, mas há o recebimento do salário mesmo sem comparecimento à sala de aula.

O Estado possui aproximadamente 18.200 professores ativos que recebem mensalmente através da folha de pagamento da Secretaria da Administração (Searh). Ao fazer o cruzamento desse número com o cadastro dos professores que estão nas escolas, mas não obrigatoriamente em sala de aula, a pesquisa identificou 4.900 profissionais que não estão trabalhando em escola, sendo que 1.100 destes estão em atividade nos órgãos centrais de educação, como Diretorias Regionais (Direds) e coordenadorias do nível central.

A diferença desse confronto resulta em um total de 3.800 professores que, teoricamente, não foram encontrados, mas segundo o subsecretário de Recursos Humanos da Searh, Mário Sérgio Gurgel, não se pode informar que não está trabalhando. A explicação é que dentro desse último número existe ainda um percentual considerável de profissionais que estão de licença médica para tratamento de saúde. Mário Sérgio acredita que até a próxima quinta-feira, 15, a pesquisa será concluída e poderá divulgar os números finais.

Fábio Cortez/DN/D.A Press



A rede estadual conta com cerca de 18.200 professores ativos. Mas 3.800 deles não tiveram lotação identificada até agora

Ausência não é de agora

O problema do déficit de professores em sala de aula por conta de licenças médicas, desvio de função ou simplesmente abandono vem sendo denunciado pelo Diário de Natal há quase dois anos. Uma reportagem de julho de 2010 mostrava que os problemas de saúde têm sido um dos vilões do déficit de professores. Há dois anos, a licença para tratamento médico contribuía para o afastamento de pelo menos 932 profissionais, sendo 432 para tratamento e mais 500 para adequação de cargo por problemas de saúde. Mas o surpreendente é que havia uma boa parcela de professores licenciados que, ao invés de fazerem o tratamento médico, estavam trabalhando em escolas de outros municípios e até na rede particular.

Situação semelhante estava acontecendo com professores readaptados a outras funções, pois a readaptação também tem prazo que pode variar de 30 dias a dois anos, tendo o profissional no final desse período voltar à sala de aula. Normalmente os professores são readaptados em função de suporte pedagógico como biblioteca, laboratório, sala de vídeo, entre outras funções.

CNH POPULAR

Detran aguarda regras para carteiras gratuitas

Sérgio Henrique Santos
sergiohenrique.rn@dabr.com.br

O Departamento Estadual de Trânsito (Detran) aguarda a regulamentação do Programa Público CNH Popular para começar a emitir gratuitamente a primeira Carteira Nacional de Habilitação (CNH) para pessoas de baixo poder aquisitivo. O programa foi lançado no dia 26 de dezembro do ano passado, por meio de lei sancionada pela governadora Rosalba Ciarlini (DEM). A lei estabelece que o Rio Grande do Norte terá 180 dias para apresentar essa regulamentação com relação ao cadastro, como ele será feito, como as pessoas terão acesso e quanto o Estado poderá bancar de gratuidade a cada ano. O governo promete estruturar as regras do programa até o mês de junho.

Por enquanto, o trabalho do Detran se concentra em aguardar a regulamentação. "A lei diz que o Governo do Estado terá 180 dias para preparar a regulamentação. O Gabinete Civil é quem deve dizer como vai ser efetivado o processo, quem vai arcar com os custos para retirar uma carteira, quem será beneficiado, entre outras informações", afirmou Manuel Ferreira, chefe de gabinete do Detran-RN. "O procedimento será feito através da isenção das taxas pagas atualmente pela habilitação. Hoje o exame médico custa R$ 49, o psicológico R$ 41 e o valor da carteira é de R$ 81 para categorias A ou B, e se for A-B é R$ 91", detalhou Ferreira.

O CNH Popular deverá beneficiar principalmente pessoas que estão cadastradas nos programas sociais de combate à pobreza, que não tem condições de fazer sua carteira de motorista e que precisam do documento para trabalhar. Os outros motoristas continuarão pagando a taxa normalmente. O DN tentou contato com o secretário-chefe do Gabinete Civil do Governo, José Anselmo de Carvalho, para comentar sobre o andamento da regulamentação. Ele, contudo, não atendeu às ligações da reportagem.

Redução de débitos para motos já está em vigor

Outro benefício para os condutores também anunciado em dezembro pela governadora já está com providências tomadas no Detran. Trata-se do parcelamento de débitos fiscais para quem possui motos com até 150 cilindradas. "Estamos mandando as correspondências para cada beneficiário, convidando para que eles compareçam ao Detran e requeiram o benefício a que eles têm direito", afirmou o chefe de gabinete Manuel Ferreira. Ele disse que vários motoristas já procuraram o órgão para regularizar sua situação.

O objetivo da lei é para que os motociclistas possam ficar em dia com os tributos. Muitos não têm condições de pagar o IPVA, atrasam o pagamento, acumulam juros, multas e encontram dificuldades para quitar o débito, que consequentemente só aumenta. "Quitando o exercício 2011, as pessoas que estão com documentação irregular ficarão isentas de todas as pendências dos anos anteriores", ressaltou. Mais de 94 mil proprietários de motocicletas e motonetas até 150 cilindradas vão ser beneficiados diretamente com a lei.

IPVA

Uma outra lei recente que já está em vigor e que beneficia os condutores é a que dispõe sobre o parcelamento, com o incentivo de redução de até 90% de juros e multas para os proprietários de veículos que estão em atraso com o IPVA. "Queremos fazer com que as pessoas tenham condições de ficar em dia com as suas obrigações. Regulamentando a documentação de seus carros elas terão mais traquilidade para trafegar", afirmou José Airton da Silva, secretário estadual de Tributação (SET). Somando os benefícios, veículos, motocicletas e motonetas até 150 cilindradas, cerca de 119.688 proprietários serão beneficiados no Estado, totalizando uma potencial renúncia fiscal no valor de quase R$ 13 milhões. No caso das motos serão arrecadados R$ 6.160.796,44.

Labim/UFRN

O coração feminino

Mudanças na rotina das mulheres aumentam doenças cardiovasculares e demandam maior atenção à saúde

Fernanda Zauli
fernandazauli.rn@dabr.com.br

Ana Amaral/DN/D.A Press



Apesar da rotina atribulada, empresária Luciana Cavalcante decidiu priorizar saúde e praticar exercícios

O coração das mulheres é mais vulnerável a infartos do que se pensa. Durante muito tempo as doenças cardiovasculares (infartos, AVCs e outros) foram significativamente associadas ao sexo masculino. Dados da Sociedade Brasileira de Cardiologia (SBC) revelam que há cinquenta anos, de cada dez mortes por infarto, nove eram de homens e uma era de mulher; hoje em dia, essa proporção está em seis homens e quatro mulheres. Em 2010, 41.211 mulheres foram vítimas de infarto no país, enquanto os homens lideram com 57.534 mortes. No Dia da Mulher, o Diário de Natal traz informações importantes relativas ao tema e dicas de como se cuidar e prevenir as doenças cardiovasculares.

De acordo com o presidente da Sociedade Norteriograndense de Cardiologia, Carlos Alberto Faria, a incidência de doenças cardiovasculares entre as mulheres tem aumentado, principalmente, por fatores psicossociais. "A mulher hoje ocupa mais espaço na sociedade, muitas não tem nem jornada dupla mais e sim tripla: cuidam da casa, dos filhos, do marido, e ainda trabalham fora. Consequentemente têm menos tempo para se cuidar, ir ao médico, praticar uma atividade física, se alimentar bem, enfim, tomar cuidados essenciais à prevenção desse tipo de doenças. O resultado é um número cada vez maior de mulheres sofrendo infartos ou acidentes vasculares cerebrais", disse.

Para a maioria das mulheres o infarto é quase assintomático. As mulheres de 45 anos correm 30% mais riscos que os homens da mesma idade de ter um infarto, sem dor no peito. Esse índice cai para 25% na faixa entre 45 e 65 anos e a diferença só vai desaparecer após os 75 anos, segundo estudo publicado pela American Heart Association. Apesar da mudança de comportamento e do ritmo de vida as mulheres podem reduzir os riscos de uma doença cardiovascular. "O melhor tratamento é a prevenção. Para isso é preciso ter um cuidado especial da dieta, já que a obesidade aumenta o risco cardiovascular, praticar uma atividade física regularmente; além de ir ao médico e fazer exames de saúde periodicamente", orienta o cardiologista Carlos Alberto Faria.

A cada dez mortes, quatro são de mulheres

Qualidade de vida

É o que tenta fazer a empresária Luciana Cavalcante, de 38 anos. Casada, mãe de dois filhos, e proprietária de duas escolas de idiomas com mais de 50 funcionários para administrar, ela não abre mão dos cuidados com a saúde e com a alimentação. "Eu faço Kung Fu três vezes por semana e Hipismo duas vezes. Além disso, durante a semana eu procuro evitar exageros na alimentação para manter o equilíbrio. Não é fácil manter essas atividades com o ritmo de vida que eu tenho, mas é uma questão de priorizar a saúde", diz.

Luciana conta que começou a praticar atividade física há dois anos e garante que as mudanças na qualidade de vida são nítidas. "O problema é que hoje em dia as mulheres assumem muitos papéis, têm muitas responsabilidades e acabam esquecendo de se cuidar. Era o que acontecia comigo. Eu levava meus filhos para a escola, para o esporte, cuidava da empresa, fazia um malabarismo para conseguir administrar as atividades de todo mundo e esquecia de mim. Foi aí que eu percebi que eu precisava me incluir nesses cuidados porque se eu não estiver bem todo o resto vai desmoronar. Comecei a praticar exercícios e percebi que minha saúde melhorou muito. Eu ficava muito gripada, tinha menos disposição, hoje não me lembro nem quando foi a última vez que fiquei doente".

O cardiologista Carlos Faria confirma que esse é o caminho certo. "Todos esses cuidados com a saúde aliados a um acompanhamento médico regular pode evitar muitos problemas de saúde e, principalmente, os cardiovasculares", diz Carlos Faria.

Doença silenciosa

Apesar de ter vários casos de familiares com problemas cardiovasculares, a aposentada Marta Maria de Albuquerque Cavalcanti, de 65 anos, conta que nunca se preocupou muito em ir ao médico ou realizar exames periodicamente. Na tarde do dia 19 de janeiro de 2006 ela começou a sentir náuseas, estava impaciente, vomitou, e foi levada para o hospital. Chegando lá o diagnóstico: Dona Marta sofreu um infarto. Ela passou por uma angioplastia e ficou cinco dias na UTI até voltar para casa. O acompanhamento médico poderia ter evitado esse infarto. Dona Marta era hipertensa e não sabia. Somente após o infarto ela descobriu o problema e começou o tratamento adequado. "Até hoje tomo remédio diariamente para controlar a pressão", diz.

De acordo com a Sociedade Brasileira de Cardiologia, a probabilidade de uma mulher morrer em conseqüência de um infarto é 50% maior do que a de um homem com a mesma idade, hábitos e fatores de risco semelhantes. Em termos fisiológicos, as diferenças entre o coração da mulher e do homem são grandes. O coração feminino bate mais rápido e as artérias coronárias são mais estreitas. Quando a mulher sofre um infarto, em geral, a lesão iniciou há mais ou menos 20 anos antes. Os sintomas também são diferentes em homens e mulheres. Quando o homem vai ter um infarto, costuma sentir uma forte dor no peito que irradia para os braços. Entretanto, para as mulheres é mais comum sentir náusea, fraqueza, dores gástricas, falta de ar, dor que irradia pelas costas, ombros e mandíbula - sintomas que podem ser confundidos com outras doenças.

O PERIGO EM NÚMEROS

Fatores de Risco	Níveis desejados
Pressão Arterial	Menor ou igual a 120/80 mmHg
Colesterol total	Abaixo de 200 mg/dL
LDL - colesterol "ruim"	Abaixo de 100 mg/dL
HDL - colesterol "bom"	Acima de 50 mg/dL
Triglicerídeos	Abaixo de 150 mg/dL
Glicose (HbA1c)	Abaixo de 7%
Índice de massa corpórea (IMC)	18.5-24.9 kg/m2
Circunferência abdominal	Menor ou igual a 80 cm

TRANSPORTE PÚBLICO

FROTA GANHA 60 NOVOS ÔNIBUS

O sistema de transporte público de Natal ganhou 60 novos ônibus na tarde de ontem. Os veículos são da empresa Guanabara e circularão principalmente nas zonas Norte, Leste e Sul da capital. Cada ônibus tem 43 lugares para passageiros, possui GPS, câmera de segurança e oferece suporte para deficientes físicos, idosos e gestantes, seguindo a lei de acessibilidade do transporte de passageiros. O custo de cada veículo foi de R$ 280 mil.

Para Fernando Queiroz, diretor da Guanabara, a aquisição de novos veículos é uma renovação. "Existem carros que circulam há catorze anos. A média agora de circulação cairá para quatro, o que beneficia diretamente o cidadão e o condutor". Fernando Queiroz explicou que apesar do número maior de veículos nas linhas urbanas, a qualidade do serviço precisará melhorar urgentemente e cabe ao governo trabalhar no processo de mobilidade. "A prioridade é sempre voltada para o veículo pequeno, os ônibus ficam à esmo. Os passageiros não ficarão totalmente satisfeitos enquanto não for feito uma melhoria no trânsito, nas paradas de ônibus e nas ruas. Do que adianta andar em ônibus novo se um passageiro irá ficar preso num engarrafamento durante duas horas?".

O secretário de Mobilidade Urbana de Natal, Márcio Sá, declarou que a Semob, junto com a prefeitura de Natal, aplaude a atitude da empresa ao adquirir novos veículos e disse ainda que a secretaria já iniciou os trabalhos de mobilidade urbana para que os problemas enfrentados atualmente no trânsito da cidade sejam amenizados. "A prefeita Micarla de Sousa, já pensando na Copa de 2014, fez uma licitação de melhorias no transporte público e todo o processo será repassado aos donos das empresas ainda esse ano. Além disso, a Semob está com um projeto de instalações de corredores semi-exclusivos de ônibus, de forma que possa ordenar melhor o trânsito o mais breve possível".

A prefeita Micarla de Souza considera a atitude da empresa uma antecipação do trabalho da prefeitura. Segundo Micarla, a prefeitura já vem trabalhado num processo de licitação em que será exigido das empresas de transportes públicos uma troca considerável de veículos. "Nós queremos com essa licitação uma melhoria no sistema de transporte público já visando Copa de 2014. Até o final do ano, essa licitação será encaminhada". **(Hana Dourado, especial para o DN)**

Labim/UFRN

EDITORA >> Adriana Amorim (adrianaamorim.rn@dabr.com.br) muito.rn@dabr.com.br

DuSouto do bom e em formato semiacústico

Banda inova e exibe hoje, na Casa da Ribeira, dois shows que resultarão em DVD com sucessos dos discos anteriores

Larissa Dantas/Divulgação



Nas apresentações desta noite, sobem ao palco, além dos três integrantes da banda, mais cinco músicos convidados

Prepare-se: vista a minissaia ou o tomara-que-caia e calce o outro par da sandália Havaianas para conferir uma novidade inusitada. A banda DuSouto, conhecida por suas batidas dançantes, inova hoje com uma apresentação acústica na Casa da Ribeira. O show *Semiacústico DuSouto* dá uma nova roupagem às músicas dos dois álbuns anteriores (DuSouto e Malokero Hight Society), e vem em dose dupla. Serão duas sessões, às 19h e às 22h. As senhas para o show que resultará num DVD da banda custam R$ 50 e R$ 25 (meia) ou R$ 25 mais um quilo de alimento, doado ao Hospital Infantil Varela Santiago.

A ideia do acústico surgiu quando Gustavo Lamartine, um dos membros da banda, comprou uma guitarra semiacústica. "Aí a gente ficou brincando no carro que deveríamos fazer um semiacústico, que é um quase acústico, né?", brinca Gabriel Souto, outro integrante do DuSouto.

No show, sobem ao palco, além dos três integrantes da banda, mais cinco músicos convidados. "Esses músicos não poderiam ser mais bem escolhidos. Apareceram na hora certa e no lugar certo. Cada um deles foi importante na montagem desse show. Tínhamos em mente alguns e outros se encaixaram perfeitamente no contexto da apresentação", explica Gabriel Souto.

Bateria, percussão, DJ nas pickups, cavaquinho e escaleta são alguns dos instrumentos que se unem para criar essa inovação sonora. A promessa é deixar o som mais calminho, mais tocado, diferente das batidas eletrônicas que costumam não deixar ninguém parado. Os instrumentos eletrônicos e elétricos, como samplers, sintetizadores e computadores ainda estarão presentes, mas como coadjuvantes.

Formação

Formada por Gustavo Lamartine (guitarra semi acústica e voz), Gabriel Souto (cavaco, escaleta, samplers, sintetizadores e voz); e Paulo Souto (baixo e voz), a banda convidou para o show Semiacústico DuSouto os músicos Ian Medeiros (bateria, percussão e beatbox), DJ Samir (pickups e samplers), Rafael Tigre (bateria e percussão), Cainã Azevedo (cavaco, violão e percussão) e Laíse Fagundes (percussão e efeitos).

SERVIÇO

Show "Semiacústico DuSouto"
Onde: Casa da Ribeira (Ribeira)
Data e hora: hoje, às 19h30 e às 22h
Quanto: R$ 50 e R$ 25 (meia) ou R$ 25 + 1 kg de alimento não perecível
Venda antecipada: Casa da Ribeira ou na Cyber Tech (Lan House do shopping Via Direta, aberta das 9h às 21h)

FUNCARTE

Divulgado resultado do Salão de Artes Visuais

O resultado do edital do 14º Salão de Artes Visuais de Natal foi divulgado hoje. Foram 20 selecionados entre apenas 46 inscritos. A comissão julgadora lamentou a pouca participação dos artistas da cidade. "Analisando a qualidade e a diversidade dos trabalhos apresentados, sentimos pela pouca participação dos artistas".

Para os jurados Guaracy Gabriel (artista visual), Henrique José (professor e fotógrafo) e Carlos José Soares da Silva (design publicitário e artista visual), mesmo com o número reduzido de inscrições, os trabalhos selecionados "constroem um panorama significativo da produção artística contemporânea potiguar, com destaque para a poesia visual, escultura, fotografia, pintura, instalações, performances, objetos e desenho".

O resultado do edital está publicado hoje no Diário Oficial do Município. A divulgação da premiação de R$ 21 mil, divida igualmente entre os três primeiros colocados, será durante a vernissage agendada para o próximo 15 de março, na Galeria Newton Navarro (Funcarte), quando estarão expostas os trabalhos dos 20 selecionados no edital. **(Sérgio Vilar)**

ARTISTAS E OBRAS SELECIONADOS

Jota Medeiros - Memória (poesia visual)
Cláudio Damasceno - O fim do homem (escultura)
Flávio Aquino - Direções (fotografia)
Da Lama - Homens públicos (pintura)
Isaías Ribeiro - Paisagem para a arquitetura (pintura)
Mariana Zulianeli - Portado I (fotografia)
Ery Medeiros - Configuração urbana (pintura)
Vinícius Dantas - Bafoganesh (performance)
Ilkes Rosemir - Parapraxia (desenho)
Maurício Muli - Cidade vestida (performance)
Augusto Serquiz - sem título (objeto)
Rita Machado - Flormídia (instalação)
Dani Catão - Dialética: camiho entre as ideias (instalação)
Jofles - João vai com as outras (pintura)
Hanna-Laurio - Homenagem a Frida Kallo (pintura)
Toligadoboe - Samba da cintura fina (pintura)
Clarissa Torres - Cabeça de polvo (pintura)
Ivo Maia - Seleção para a Universidade Brasileira (instalação)
Sarah Fernandes - sem título (fotografia)
Yuri - Solitário pescador (pintura)

TAM

COMPANHIA DE DANÇA VAI À SUÍÇA

Na segunda-feira, 12 de março, a Companhia de Dança do Teatro Alberto Maranhão parte para a cidade de St. Gallen, na Suíça, onde apresentará três espetáculos nos dias 19, 20 e 21 de março. São eles: Rio Cor de Rosa, do coreógrafo Clébio Oliveira; Solos-parestrios, coreografado por Edson Claro, Juarez Moniz, Wanie Rose, Tomás Quaresma, Gustavo Santos e Agnês Rodrigues e Palavras no Corpo, dos coreógrafos ustavo Santos, Clébio Oliveira, Cosme Gregory, Mário Nascimento e Marcelo Pereira. Além da apresentação dos espetáculos, a diretora da EdTAM, Wanie Rose e os professores, Juarez Moniz, Margoth Lima, Agnês Rodrigues, Natália Negreiros e Júlia Vasques ministrarão workshop de Ballet Clássico, Dança contemporânea, Jazz e Dança de rua no Marcelo's Move Dance School. Ao todo serão 14 integrantes que farão essa que é a segunda viagem internacional da Cia. de Dança do TAM.

GINGA COM TAPIOCA

UERN LANÇARÁ PROGRAMA

Neste sábado, a Universidade do Estado do Rio Grande do Norte (UERN) lançará, dentro do I Encontro dos Amigos Turismólogos de Natal e Touros, no Complexo Cultural de Natal, o programa *Ginga com Tapioca*, um minidocumentário produzido para TV digital. O programa, criado com aplicativos de interatividade, revela e apresenta o potencial turístico e histórico da Zona Norte de Natal e é fruto do curso TV Digital, ministrado pela Universidade, em 2011, com financiamento do CNPq. O curso capacitou estudantes e profissionais das áreas do Turismo, Informática e Comunicação para trabalhar com tv digital.

O minidocumentário tem o objetivo de divulgar turisticamente a Zona Norte de Natal, para colocá-la no roteiro dos turistas que visitarão a capital potiguar durante a Copa de 2014. O Ginga com Tapioca, através das ferramentas de interatividade possíveis na tv digital, simula um city tour da Redinha à Ponte de Igapó, mostrando pontos turísticos, personagens e produtos da região, bem como destacando a culinária local, como o próprio nome indica, e as belezas naturais do litoral norte de Natal. "Em 18 meses, o curso de extensão capacitou 30 pessoas para trabalhar com roteiro, linguagem e programação para TV Digital", diz Michele Galdino, do curso de Turismo.

Labim/UFRN

social



FLÁVIA FREIRE
e-mail: flaviafreire.rn@dabr.com.br

DEU NO twitter

@flafreire

@Raivich - De loucura em loucura, a gente vai vivendo... o/

COMEMORANDO

Como já havíamos cantado a bola por aqui, hoje, às 19h, a estilista potiguar Juraci Lira comemora a mudança de endereço de seu atelier e comemora seus 20 anos de muito sucesso.

FAZENDO O BEM

O empresário Júnior Rocha está a todo vapor! Não é para menos: presidente do Sindicato do Comércio Varejista dos Derivados de Petróleo (Sindipostos), ele está organizando uma grande ação social que será realizada pela entidade.

>>>

O sindicato comemorará o Dia Internacional da Mulher em grande estilo: aliando integração com voluntariado, realizando uma campanha beneficente junto aos seus associados. Todo material doado, como roupas, calçados e acessórios, será repassado para o bazar permanente da Associação Amigos do Coração da Criança (AMICO). O ponto alto da arrecadação, óbvio, é o dia de hoje, quando acontece, durante à tarde, um chá no Nick Buffet.

HOMENAGEM

Logo mais, às 9h, na Assembleia Legislativa, a bancada lulu da Casa, composta pelas deputadas Gesane Marinho, Márcia Maia e Larissa Rosado, promove sessão solene pela passagem do Dia Internacional de Mulher. A desembargadora "Justiça na Praça" Zeneide Bezerra será a homenageada de Gesane!

SUPER CONFIRMADO

Mais que confirmado, a Expofruit 2012, realizada pelo Comitê Executivo de Fruticultura do Rio Grande do Norte, Sebrae e UFERSA, acontece nos dias 13, 14 e 15 de junho no I Expocenter, em Mossoró. Guardem esta data!

BALADA

Hoje, a balada no Pitanga é toda voltada para as mulheres... Diogo Guanabara e um bocado de gente bacana faz a festa no domínio do bacanão Habib Chalita. Aguardem Cartas!

EM TEMPO I

Felicidades ao especialista em Acumputura Jorge Boucinhas, que ontem festejou a vida.

EM TEMPO II

Parabéns também para Georgiano Azevedo, que também aniversariou na quarta-feira. Eita, que a Capital do Oeste está em festa!

MAKE-UP

Comemorando esse dia tão especial para nós, mulheres, a querida Andréa Ramalho recebe em seus domínios a diretora de vendas independente da Mary Kay Graciêma Carneiro, que fará uma demonstração de produtos da marca de maquiagens e prestará consultoria às florzinhas.

É HOJE!!!

Tudo acertado para a inauguração oficial do Best Western Premier Majestic Ponta Negra Beach. Para mostrar toda a beleza do empreendimento, o "brá" Abdon Gosson recebe, às 19h, seletos convidados para conhecer cada detalhe do novo hotel. Em seguida, um jantar será oferecido no restaurante La Brasserie de La Mer, com cardápio elaborado por Erick Jacquin. Coisa chiquetosa!

Flávia Freire/DN/D.A Press



VIVAS

Todos os vivas hoje vão para a amiga querida Sara Costa, que mesmo de longe recebe o carinho das amigas Débora Dantas e Alexandra Maciel Miranda.

ROTARIANOS

A noite da última terça-feira foi de homenagens na Câmara Municipal do Natal. Por proposição do vereador Ney Lopes Jr, o legislativo realizou sessão solene em homenagem aos membros do Rotary Club e em lembrança ao Dia do Rotariano, comemorado em 23 de fevereiro. Em seu discurso, Ney Júnior enalteceu a importância do Rotary para a sociedade natalense e mundial, nos seus 107 anos de existência.



Elpídio Junior /Divulgação

Arquivo Pessoal/Divulgação



90 ANOS

Foi com a benção de Monsenhor Lucas e cheio do amor da família que Joaquim Flor brindou seus 90 anos. Numa noite feliz o patriarca ganhou de presente todos os queridos ao seu lado...

INSTAMOMENT

No *Instamoment* de hoje, pelas andanças em Las Vegas, a fashionista Nathi Faria em encontro com a baladeira Paris Hilton no Botero Steak House. Belas...



Arquivo Pessoal/Divulgação

Velinhas para...

- José Bezerra Júnior
- Matheus Dore
- Sara Costa
- Álvaro Nascimento
- Diogo Murilo

Labim/UFRN

programação

destaquehoje

ATRAÇÃO // TV UNIVERSITÁRIA



Kleber Sales/CB/D.A Press

À MEIA-NOITE, ASSISTA "NOEL ROSA, POETA DA VILA E DO POVO 1: O NASCIMENTO DO POETA"

resumonovelas

GLOBO

MALHAÇÃO
Moisés impede que o seriado seja gravado na Comunidade dos Anjos. Jefferson se exercita na clínica de fisioterapia. Gabriel acompanha Cristal em um exame de rotina. Jefferson se declara para Babi. Helena avisa que vai para São Paulo e que Carmen cuidará da casa. Alexia se encontra com Beatriz. Nelson propõe que Guido volte a trabalhar na lanchonete. Gabriel chega em casa com Cristal e Beatriz teme o encontro deles com Alexia.

AMOR ETERNO AMOR
Carmem obriga Zé a falar com Carlos sobre Valéria. Tobias vê o retrato falado de Rodrigo no jornal e o acha muito parecido com o irmão. Zilda aconselha Jáqui a não demonstrar seu ciúme por Kléber. Carmem desmoraliza Zé na frente de todos no bar. Tobias mostra o jornal para Carlos, mas ele se recusa a acreditar que seja o rapaz do retrato. Verbena pede para Miriam guardar o anel da família de Augusto.

AQUELE BEIJO
Vicente conta para a mãe que decidiu fazer o tratamento. Mirta se irrita com as humilhações de Maruschka e decide se afastar de casa. Diva pergunta por Deusa e Grace Kelly despista. Renato consegue um teste em uma agência de publicidade para Belezinha. Damiana se desespera ao encontrar o esconderijo de Felizardo vazio. Henrique entrega a Vera uma ordem de despejo e remoção do Covil do Bagre.

FINA ESTAMPA
Griselda diz a Quinzé que ele se arrependerá por destratar Teodora. Íris e Alice tentam roubar Tereza Cristina, mas são flagradas por Crô. Wallace chama Dagmar para fotografar com ele. Pereirinha revela que a única mulher de quem gostou foi Griselda. Álvaro e Zambeze ficam satisfeitos com o sucesso do concurso. O delegado Paredes coloca Quinzé frente a frente com a mulher que participou do atentado contra sua vida.

SBT

CORAÇÕES FERIDOS
Dante diz a Eduardo que eles estavam conversando sobre a sobrinha de Glauco. Eduardo conta a Amanda sobre o casamento de Vitor e Aline. Desolada, Amanda afirma que Vitor nunca será feliz ao lado de Aline. Eduardo pede para Janaína arrumar as coisas de Amanda, pois eles partirão para as ruínas na serra. No dia seguinte, Janaína revela a Amanda que Eduardo deseja levá-la para um lugar distante e deixá-la presa.

RECORD

REBELDE
Pedro e Binho brigam. Vicente tenta separá-los, sem sucesso. Beth pede que Pingo cuide de seus filhos, caso ela precise passar um tempo fora. Diego confessa a Roberta que não gosta do seu novo jeito. Carla fica irritada com Tomás por ter sugerido que eles passem as férias separados. Raul conta para Pedro que Beth quer que ele se aproxime de Pingo. Pedro afirma a Alice que descobrirá a confusão na qual Beth está envolvida.

VIDAS EM JOGO
Wellington decide fugir. Carlos aparece na sala e corre para alcançar o filho. Daniel convence Jaqueline de que Ernesto deve ser aceito como padrasto, mas como parte de um plano para afastá-lo de Divina para sempre. Wellington troca a bolsa de Manzete por drogas. Lucas e Juliana discutem mais uma vez. Pressionada por Valdisnei, Margarida confessa que sabia de todas as armações de Elton.

REI DAVI
Abner não tem absoluta certeza da aparição Samuel, pois somente o rei o vê. O comandante diz a Saul que ele pode ter sido dopado pela feiticeira. Merabe chora ao saber que Adriel apanhou e briga com Mical, que encomendou a surra. Jonatas se despede do filho. Ele não contém a emoção pois tem quase certeza de que esta será sua última batalha. Esbaal quer ir à guerra, mas Ainoã pede a Saul que não permita. O rei assim o faz pensando em garantir a continuidade de sua família. Ainoã pergunta o que a feiticeira disse e Saul se surpreende.

hojenatv

INTERTV CABUGI
GLOBO - CANAL 11

04H55 SAGRADO
05H00 TELECURSOS
06H00 GLOBO RURAL
06H30 BOM DIA RN
07H30 BOM DIA BRASIL
08H30 MAIS VOCÊ
09H55 BEM ESTAR
10H40 TV GLOBINHO
12H05 RN TV
12H50 GLOBO ESPORTE
13H20 JORNAL HOJE
13H50 VÍDEO SHOW
14H30 MULHERES DE AREIA
15H45 SESSÃO DA TARDE- A PROCURA DA FELICIDADE
17H41 GLOBO NOTÍCIA
17H44 MALHAÇÃO
18H20 AMOR ETERNO AMOR
19H10 RN TV
19H25 AQUELE BEIJO
20H30 PROGRAMA POLÍTICO PARTIDÁRIO
20H40 JORNAL NACIONAL
21H20 FINA ESTAMPA
22H30 BIG BROTHER
23H20 AS BRASILEIRAS
00H00 JORNAL DA GLOBO
00H27 PROGRAMETE FÓRMULA 1
00H29 GLEE
01H20 CORUJÃO - KILL BILL 2
03H20 CORUJÃO - GOOD BURGER

SIMTV
REDE TV - CANAL 17

08H00 IGREJA UNIVERSAL DO REINO DE DEUS
12H00 SIM NOTÍCIAS 1ª EDIÇÃO
12H05 SUA CIDADE (AO VIVO)
13H00 SIM NOTÍCIAS 2ª EDIÇÃO
13H05 SIM ESPORTES
13H25 ALÔ MEU POVO
13H55 SIM NOTÍCIAS 3ª EDIÇÃO
14H00 PROGRAMAÇÃO REDETV
14H45 UEFA EUROPA LEAGUE SPORTING X MAN. CITY
17H00 IGREJA UNIVERSAL DO REINO DE DEUS
19H00 DESENHO LOCAL
20H00 TV FAMA
20H30 PROPOAGANDA PARTIDÁRIA - PMN
20H40 REDETVNEWS
21H30 DESENHO LOCAL
22H30 ACONTECEU
23H00 DEXTER
00H00 PROGRAMA AMAURY JR.
01H00 LEITURA DINÂMICA
01H30 IGREJA UNIVERSAL DO REINO DE DEUS

TV UNIVERSITÁRIA
TV BRASIL - CANAL 5

05H50 SALTO PARA O FUTURO
06H50 TELECURSO ENSINO MÉDIO
07H05 TELECURSO ENSINO FUNDAMENTAL
07H20 TELECURSO TECENDO O SABER
07H50 JORNAL VISUAL
08H00 REPÓRTER BRASIL
08H45 COCORICÓ
09H00 THOMAS E SEUS AMIGOS
09H30 CASTELO RA TIM BUM
10H00 UM MENINO MUITO MALUQUINHO
10H30 JANELA JANELINHA
11H00 S.O.S. SÔNIA
11H30 A TURMA DO PERERÉ
12H00 TUBO DE ENSAIO: "MÚSICA"
12H30 UM MENINO MUITO MALUQUINHO
13H00 A TURMA DO PERERÉ
13H30 CATALENDAS
13H45 TROMBA TREM
14H00 DANGO BALANGO
14H30 VILA SÉSAMO
15H00 MEU AMIGÃOZÃO
15H15 COCORICÓ NA CIDADE
15H30 S.O.S. SÔNIA
15H45 CURTA CRIANÇA
16H00 SEM CENSURA
17H30 + AÇÃO
18H00 ESTÚDIO MÓVEL
18H30 SOBS
19H00 TVU NOTÍCIAS
19H30 MEMÓRIA VIVA: MADRE ALVES
20H30 PROGRAMA POLÍTICO: PMN
20H40 O PÚBLICO NA TV
21H00 REPÓRTER BRASIL
22H00 CAMINHOS DA REPORTAGEM
23H00 A GRANDE MÚSICA
00H00 NOEL ROSA, POETA DA VILA E DO POVO 1: O NASCIMENTO DO POETA
00H30 DOC TV IV: SAUDADES DA MINHA TERRA
01H30 ONCOTÔ
02H00 SEM CENSURA
03H30 CONEXÃO ROBERTO DÁVILA
04H30 CAMINHOS DA REPORTAGEM
05H30 EXPEDIÇÕES

TV CÂMARA NATAL
CABO TV - CANAL 37

08H00 PERSONALIDADE - GAUDÊNCIO TORQUATO
09H00 FRENTE PARLAMENTAR DO ESPORTE, CULTURA E LASER
11H10 CÂMARA LIGADA - RELIGIÃO
12H20 CÂMARA VERDE
13H00 CÂMARA ESPORTIVA (AO VIVO)
14H00 SESSÃO ORDINÁRIA
16H45 SENADO DOCUMENTO - A CHAMA DA LIBERDADE
17H20 NATAL COMO EU TE AMO - RIBEIRA
18H00 SESSÃO SOLENE - HOMENAGEM AO DIA DA MULHER
19H00 DOCUMENTÁRIO - REDES SOCIAIS
19H30 COM A PALAVRA O VEREADOR
19H40 SEMANA DE MÚSICA 2011
20H00 REPRISE DA SESSSÃO ORDINÁRIA DO DIA

TV PONTA NEGRA
SBT - CANAL 13

:: ATÉ O FECHAMENTO DA EDIÇÃO, A EMISSORA NÃO HAVIA ENVIADO A GRADE.

TV TROPICAL
RECORD - CANAL 8

:: ATÉ O FECHAMENTO DA EDIÇÃO, A EMISSORA NÃO HAVIA ENVIADO A GRADE.

BAND NATAL
BANDEIRANTES - CANAL 3

:: ATÉ O FECHAMENTO DA EDIÇÃO, A EMISSORA NÃO HAVIA ENVIADO A GRADE.

TV ASSEMBLEIA NATAL
CABO TV - CANAL 36

:: ATÉ O FECHAMENTO DA EDIÇÃO, A EMISSORA NÃO HAVIA ENVIADO A GRADE.

:: ENVIE SUA PROGRAMAÇÃO SEMANAL, ALTERAÇÕES, DÚVIDAS, SUGESTÕES OU CRÍTICAS PARA MUITO.RN@DABR.COM.BR

cinema

ESPECIAL

Homens e Deuses (Des Hommes et des Dieux, França, 2010). De Xavier Beauvois. Lambert Wilson, Michael Lonsdale, Olivier Rabourdin. Um grupo de frades franceses convive em perfeita harmonia com a população muçulmana até esta relação ser interferida por fundamentalistas, que massacram trabalhadores e espalham o medo. **Cinemark 5**. 14h, 12a.

ESTREIA

A saga molusco - anoitecer (EUA, 2012). De Craig Moss. Heather Ann Davis, Eric Callero. Sátira baseada no sucesso mundial da saga Crepúsculo. **Moviecom 3** (dub). 14h10, 18h, 21h50. 14a.

Anjos da noite 4 - O despertar (EUA, 2012). De Måns Mårlind, Björn Stein. Kate Beckinsale, Charles Dance, Michael Ealy. Após ser mantida em coma por quinze anos, vampira descobre que possui uma filha híbrida de vampiro e lobisomem. **Cinemark 2** (dub, 3D). 11h20A, 13h20, 15h30. **Cinemark 3** (3D). 17h30, 19h40, 21h50. **Moviecom 6** (dub, 3D). 14h10, 16h10, 18h10, 20h10. **Moviecom 6** (3D). 22h10. 16a.

Billi Pig (BRA, 2012). De Jose Eduardo Belmonte. Selton Mello, Grazi Massafera, Milton Gonçalves. Aspirante a atriz, seu marido, um corretor de seguros falido e um falso padre têm a chance de se dar bem na vida quando filha do chefe do tráfico é atingida em tiroteio e entra em coma. **Cinemark 1**. 13h40, 16h10, 18h20, 20h30, 23hC. **Moviecom 4**. 13h45, 15h50, 17h55, 20h, 22h05. 12a.

Poder sem limites (EUA, 2012). De Josh Trank. Michael B. Jordan, Michael Kelly, Alex Russell. Três adolescentes se divertem com superpoderes, até que entram em conflito com o lado sombrio de suas personalidades. **Cinemark 5**. 12hA, 16h40, 18h50, 21h. **Moviecom 1**. 14h35, 16h25, 18h15, 20h05, 21h55. 12a.

CONTINUAÇÃO

O artista (EUA, 2012). De Michel Hazanavicius. Jean Dujardin, Bérénice Bejo. Na Hollywood de 1927, a chegada dos filmes falados faz estrela do cinema mudo temer o declínio de sua carreira. **Moviecom 7**. 15h25, 17h30, 19h35, 21h40. 12a.

A mulher de preto (Reino Unido/Canadá, 2012). De James Watkins. Daniel Radcliffe, Janet McTeer, Ciarán Hinds, Lucy May Barker. Jovem advogado viaja para vilarejo para cuidar dos papéis de um cliente recém-falecido, onde encontra fantasma de mulher que busca vingança. **Cinemark 4**. 14h20, 16h30, 19h, 21h20. **Moviecom 5**. 14h35, 19h20. 12a.

Tão forte e tão perto (EUA, 2011). De Stephen Daldry. Thomas Horn, Tom Hanks, Sandra Bullock. Garoto obcecado pela morte do pai encontra chave misteriosa e faz um plano para saber o que ela abre. **Moviecom 5**. 16h40, 21h25. 10a.

A dama de ferro (The iron lady, Reino Unido, 2011) - Direção: Phyllida Loyd. Meryl Streep, Jim Broadbent. Retrato da ex-primeira ministra britânica Margaret Thatcher, que derrubou barreiras para ser ouvida no universo predominantemente masculino do poder. **Moviecom 2**. 17h10, 21h30. 12a.

A invenção de Hugo Cabret (The invention of Hugo Cabret, EUA, 2011). Direção: Martin Scorsese. Asa Butterfield, Chloe Moretz, Jude Law. Filho de um relojoeiro que trabalhava num museu, Hugo vê o pai morrer assim que lhe mostra sua última descoberta: um androide. **Cinemark 7** (dub, 3D). 13h10, 15h50, 18h30, 21h10. L.

Motoqueiro fantasma 2: Espírito de vingança (Ghost Rider: Spirit of vengeance, EUA, 2012). Direção: Mark Neveldine e Brian Taylor. Nicolas Cage, Fergus Riordan, Ciaran Hinds. Depois de se esconder na Europa, Johnny Blaze é recrutado por uma seita secreta da igreja para salvar um garoto do demônio. **Cinemark 6** (3D). 13h05, 15h20, 18h, 20h10, 22h20. **Moviecom 2**. 15h05, 19h25. 12a.

Cada um tem a gêmea que merece (Jack and Jill, EUA, 2011) - Direção: Dennis Dugan. Adam Sandler, Al Pacino, Katie Holmes. Jack, publicitário casado e com filhos teme a visita de sua irmã gêmea Jill, que vira sua vida tranquila de cabeça para baixo. **Cinemark 3**. 12h50, 15h, 17h20, 19h50, 22h, 00h10C. **Moviecom 3**. 16h, 19h50. 10a.

Alvin e os esquilos 3 (EUA, 2011). De Mike Mitchell. Esquilos de férias a bordo de um luxuoso cruzeiro se perdem do dono e vão parar em ilha misteriosa. **Moviecom 7** (dub). 13h25A. L.

:: Esta programação é baseada em informações enviadas pelas operadoras e é válida até quinta-feira, 8 de março.

SERVIÇO

Moviecom (Praia Shopping): 2ª, 3ª, 5ª:R$ 10 ou R$ 5, o dia todo. 2ª, 3ª, 5ª (3D): R$ 16 ou R$ 8. 4ª: R$ 8 ouR$ 4, o dia todo. 4ª (3D): R$ 14 ou R$ 7. Sexta, sábado, domingo e feriado: R$ 13 ou R$ 6 (até 18h); R$ 15 ou R$ 7,5 (após 18h). Sexta, sábado, domingo e feriado (3D): R$ 20 ou R$ 10. Inf: 3620-4000.

Cinemark (Midway Mall): 2ª,3ª, 5ª: até 17h, R$ 9 ou R$ 4,50; após 17h, R$ 11ou R$ 5,50. 2ª,3ª, 5ª (3D): R$ 19 ou R$ 9, o dia todo. 4ª: R$ 9 ou R$ 4,50, o dia todo. 4ª (3D): R$ 18 ou R$9, o dia todo. Sexta, sábado, domingo e feriado: até 17h, R$ 14 ou R$7; após 17h, R$ 16 ou R$ 8. Sexta, sábado, domingo e feriado (3D): R$ 24 ou R$ 12, o dia todo. Todos os dias uma sessão às 15h sai por R$ 4 ou R$ 2. Inf: 3221-6571.

astros

ÁRIES (21/03 a 20/04)

Você hoje pode ter a chance de mostrar do que é capaz ao ajudar alguém. Cooperação e trabalho em equipe renderão bons resultados. Depois de completar a missão, relaxe.

TOURO (21/04 a 20/05)

O dia de hoje pode ser positivo ou negativo, tudo depende da sua atitude perante as situações. Dificuldades e obstáculos de última hora podem atrapalhar seus planos.

GÊMEOS (21/05 a 20/06)

O dia de hoje favorece acordos financeiros, pesquisas e atividades que exijam concentração mental. Você conseguirá enxergar as situações com clareza.

CÂNCER (21/06 a 22/07)

Concentre-se em situações pendentes, pois as chances de progresso são boas nesse momento. Seu jeito tranquilo e simpatia lhe ajudarão a conquistar apoio.

LEÃO (23/07 a 22/08)

Problemas de comunicação podem acontecer em questões relacionadas a trabalho. Procure ser claro e objetivo ao emitir suas opiniões.

VIRGEM (23/08 a 22/09)

Você hoje não estará com a mesma disposição de sempre para o trabalho, mas vale a pena se esforçar, pois seu empenho pode lhe abrir novas portas.

LIBRA (23/09 a 22/10)

É importante ser realista quanto às expectativas, especialmente no que diz respeito a parceiros profissionais e amigos. Aceite as pessoas como são e ponto final.

ESCORPIÃO (23/10 a 21/11)

Dia favorável a atividades em grupo e relacionamentos pessoais. Normalmente você é franco e direto, mas hoje essa postura pode resultar em mágoa.

SAGITÁRIO (22/11 a 21/12)

Eficiência e eficácia ao lidar com questões domésticas lhe deixarão satisfeito. Você conseguirá evitar discussões. Esse não é um bom momento para lidar com questões financeiras.

CAPRICÓRNIO (22/12 a 20/01)

Não hesite em cobrar uma dívida, pois talvez não tenha essa chance novamente por um bom tempo. Você não deve sentir vergonha de cobrar o que lhe é devido.

AQUÁRIO (21/01 a 19/02)

Você hoje pode se sentir inseguro quanto ao que esperam de você, tanto no trabalho quanto em um relacionamento pessoal. Coloque as cartas na mesa e evite mal-entendidos.

PEIXES (20/02 a 20/03)

Não cometa o erro de apostar todas as fichas numa única alternativa. Diversifique sua aposta e tente manter aberto um leque de opções de modo que tenha um plano reserva.

Labim/UFRN

mundo.rn@dabr.com.br

SINDICATO DOS SERVIDORES PÚBLICOS MUNICIPAIS DE NATAL – SINSENAT.
RUA: Gonçalves Ledo, 857, Centro, CEP. 59.025-330 Fone: (84) 3221:4298 e 3082:9312. Natal/RN.

EDITAL DE CONVOCAÇÃO DE ASSEMBLÉIA EXTRAORDINÁRIA DOS SERVIDORES PÚBLICOS MUNICIPAIS DE NATAL
ERRATA - EDITAL DE CONVOCAÇÃO DE ASSEMBLÉIA GERAL EXTRAORDINÁRIA

O SINDICATO DOS SERVIDORES PÚBLICOS MUNICIPAIS DE NATAL – SINSENAT vem através de seu representante legal no uso de suas atribuições estatutárias, retificar o edital de convocação de Assembléia Geral Extraordinária, publicado no Diário de Natal de 07 de março de 2012, aonde convoca os Servidores Públicos Municipais de Natal filiados a esta entidade para Assembléia Geral Extraordinária no dia 22 de março as 09horas no Sindicato dos Vigilantes para dele acrescentar e fazer constar a alteração abaixo indicada.

1. Com relação à pauta da Assembleia, onde se lê "... (para deliberar sobre: item c -) Prestação de contas do exercício anterior da entidade; Leia-se:" para deliberar e Aprovar a Prestação de Contas do Exercício Anterior e Balanço Patrimonial do Triênio 2008/2011.

2. Com "relação à Assinatura do Edital onde se Lê"... Vice Presidente do Sinsenat, André Corcino de Lima Filho, Leia-se: "**... André Corcino de Lima Filho - Diretor Jurídico CPF. 261.702.564-00.**

3. Acrescentar como ponto de Pauta discutir a Escola de Formação Política Cidadã.

André Corcino de Lima Filho
CPF. 261.702.564-00
Diretor Jurídico/Sinsenat

MUNICÍPIO DE PUREZA

AVISO DE HOMOLOGAÇÃO
PREGÃO PRESENCIAL Nº 004/2012

Objeto: Registro de preço para aquisição futura de fardamento. A prefeita do Município de Pureza, no uso das atribuições que lhe são conferidas pela legislação em vigor, HOMOLOGA o processo licitatório que teve como vencedora as empresas: **VERUSSIA CARLA ROCHA DE FARIAS** nos Lotes I e II; A empresa **JOSÉ EDMILSON DA SILVA** nos Lotes III e IV, e a empresa **RE COMÉRCIO DE MATERIAL DE CONSTRUÇÃO, SERVIÇOS E REPRESENTAÇÕES LTDA-ME** no Lote V.

Pureza/RN, 07 de março de 2012
SORAYA CAFÉ DE MELO SANTANA / Prefeita

PREFEITURA MUNICIPAL DE PUREZA

EXTRATO DA CHAMADA PÚBLICA Nº 01/2012

A Prefeitura Municipal de Pureza/RN, torna público que a sessão de recebimento dos envelopes 01 e 02, aprazada para o dia 08/03/2011, as 11:00 horas; na sede da Prefeitura Municipal, está **SUSPENSA**. Uma nova data será publicada na imprensa oficial.

Pureza/RN, 07 de Março de 2012
A Secretária Municipal de Administração

PAC 2 atinge 17,9% das ações previstas

Balanço referente a 2011 foi divulgado ontem pelo governo federal

Brasília - Ao completar um ano de existência, a segunda fase do Programa de Aceleração do Crescimento (PAC 2) executou R$ 204 bilhões - 21% dos R$ 955 bilhões previstos para o período 2011-2014. De acordo com o balanço, que foi apresentado ontem pelo governo federal, o valor total de ações já concluídas chega a R$ 142,8 bilhões, dos quais R$ 127 bilhões foram executados em 2011 (17,9% dos R$ 708 bilhões previstos para serem concluídos até 2014). O balanço aponta que foram pagos por meio de recursos do Orçamento Geral da União (OGU) R$ 28 bilhões até o dia 31 de dezembro de 2011. Isso representa um aumento de 27% na comparação com 2010 e de 284% em relação a 2007, ano de lançamento do PAC 1.

Os recursos empenhados aumentaram 19%, entre 2010 e 2011, passando de R$ 29,7 bilhões para R$ 35,4 bilhões. Na comparação com 2007, o aumento foi de 121%. Dos R$ 204,4 bilhões executados no ano passado, R$ 75,1 bilhões (36,74%) correspondem a financiamento habitacional. Outros R$ 60,2 bilhões (29,45%) foram aplicados pelas empresas estatais e mais R$ 35,3 bilhões pelo setor privado. Recursos do Orçamento da União foram R$ 20,3 bilhões. O programa Minha Casa, Minha Vida representou R$ 10 bilhões do total.

O eixo Cidade Melhor da segunda fase do Programa de Aceleração do Crescimento (PAC 2) concluiu, em 2011, 215 obras de saneamento no país, além de 13 obras de drenagem de áreas de risco, totalizando R$ 109,4 bilhões em investimentos. De acordo com balanço, a segunda etapa do PAC selecionou R$ 9,9 bilhões para empreendimentos de saneamento, incluindo esgotamento sanitário e saneamento integrado, sendo que R$ 6,4 bilhões já foram contratados. Também em 2011, o programa selecionou projetos de metrô em Belo Horizonte, Salvador, Curitiba, Porto Alegre e Fortaleza, além do novo sistema de transporte de Recife e região metropolitana. O total de investimentos nesse setor é R$ 11 bilhões.

Todo dia é dia da mulher!

No **Dia Internacional da Mulher**, o Diário de Natal vai presentear 20 assinantes com vários prêmios, entre eles: **livros, faqueiros, kits *mahogany*, ingressos de cinema, teatro e shows.**

Para concorrer, **ligue hoje 4009-0220**, entre 09h e 11h ou faça já a sua assinatura.

Participe!

8 de Março
Dia Internacional da Mulher

- O sorteio acontece no dia 08/03/2012 (quinta-feira), às 16h.
- O resultado da promoção será divulgado no DN Online (www.dnonline.com.br), na sexta-feira dia 09/03/2012.
- Os contemplados têm o prazo de seis (06) dias úteis para retirar os prêmios na sede do Jornal Diário de Natal.
- Todos os assinantes podem participar, desde que estejam adimplentes.
- Os funcionários dos Diários Associados não poderão participar das promoções.

Ligue e assine: 4009 0220 DIÁRIOS ASSOCIADOS DIÁRIO de NATAL



Labim/UFRN

editorial



"Um homem oferece a medida do seu caráter e da sua sensibilidade pela forma como trata a sua criadagem"
(in "Sir Alexander, um Dono de Casa Turco" - 19.6.1940)

ASSIS CHATEAUBRIAND

A Coreia surpreende

Surpresa e cautela marcam as reflexões em todo o mundo a respeito do acordo firmado entre a hermética Coreia do Norte e os Estados Unidos na semana passada. Os norte-coreanos aceitaram uma moratória de lançamento dos seus mísseis de longa distância, testes nucleares e atividades de enriquecimento de urânio no complexo nuclear de Yongbyon. Além disso, vão permitir o retorno das inspeções técnicas da Agência Internacional de Energia Atômica (AIEA) para supervisionar a moratória sobre o enriquecimento de urânio. Em troca, os norte-americanos vão retomar a ajuda alimentar, inicialmente projetada em 240 mil toneladas, à Coreia do Norte.

O que surpreende é ser muito recente o aumento das provocações à vizinha Coreia do Sul desde a ascensão ao poder de Kim Jung-Un depois da morte do pai, Kim Jong-Il, em dezembro. A situação ainda é das mais delicadas entre os dois países, não havendo o menor sinal de que o novo líder do norte estaria disposto a reabrir negociações com os sul-coreanos ou com os demais membros do chamado Grupo do Seis Países - Estados Unidos, Japão, China e Rússia, além das duas Coreias. Pelo contrário, Kim Jung-Un vem de ameaçar com retaliações a exercícios militares desenvolvidos há poucas semanas por forças sul-coreanas em conjunto com tropas norte-americanas na zona militarizada entre as duas Coreias.

O mandatário do norte também reagiu com estridência à realização da Cúpula sobre Segurança Nuclear programada pela AIEA para Seul no final deste mês, classificando o evento de inaceitável provocação a Pyongyang. Se há razões de sobra para a surpresa, não faltam motivos para que o mundo e não apenas a Coreia do Sul receba com cautela o inesperado gesto de boa vontade do jovem ditador Kim Jung-Un. Ele pode estar sofrendo pressões internas para aliviar as carências provocadas pelo fracasso do regime que comanda o país desde o fim da guerra com a Coreia do Sul, em 1953. De fato, as condições de vida do povo norte-coreano tinham se deteriorado nos últimos anos e a situação pode estar muito pior do que o severo bloqueio às informações têm permitido ao mundo saber sobre o país.

Mas pode apenas tentar ganhar tempo antes de voltar a chantagear com seus arsenais nucleares a vizinha do sul e o Ocidente. Nos próximos dias começa uma série de encontros diplomáticos para o detalhamento do acordo. É quando se saberá até que ponto vai a disposição de Kim Jung-Un, especialmente em relação à Coreia do Sul. Afinal, até agora, Seul não foi chamada a participar dos entendimentos e confia muito pouco nos propósitos da didatura implantada no norte.

De saída, analistas sul-coreanos alertam para o fato de que o enriquecimento de urânio é apenas a menor e menos avançada parte do programa nuclear norte-coreano. De fato, as bases militares mais importantes da Coreia do Norte usam como combustível o plutônio enriquecido, que não entrou, até agora, no acordo. Tampouco se sabe ao certo se há outras instalações mantidas em sigilo. Acostumados a viver sob ameaças, os sul-coreanos alertam para o perigo de acreditar nessa súbida conversão ao bom senso por parte do regime da Coreia do Norte. Talvez eles tenham razão.

CHARGE



Kleber Sales/CB/D.A Press

cartas redacao.rn@dabr.com.br

Para enviar sua opinião para a seção CARTAS, escreva para o e-mail ou envie correspondência para o endereço abaixo. Lembramos que o conteúdo é de inteira responsabilidade de seus autores.

DIÁRIO DE NATAL / REDAÇÃO
Av. Bacharel Tomaz Landim, 1042 - Jardim Lola. CEP 59104-000 S. G. do Amarante - RN

Descaso com a presidenta

Uma das virtudes do militar é o zelo pelo sentimento de hierarquia. Também na vida civil e nas empresas em geral deve haver hierarquia, mas no caso do serviço militar, a ideia de hierarquia tem maior rigidez porque decorre da própria essência da organização militar. Em nenhum país do mundo, em nenhuma época da história, foi possível conciliar a vocação militar com a supressão do princípio hierárquico. Daí que causa grande estranheza as declarações do General Luiz Eduardo Rocha Paiva em desrespeito à senhora presidente da república, que é a comandante suprema das Forças Armadas, de acordo com a Constituição Federal. O fato de ser um militar da reserva não dispensa o general do seu dever de subordinação à hierarquia. Que mau exemplo esse general dá aos jovens com a atitude tão desrespeitosa que teve há alguns dias, conforme registrado nos jornais. **João Baptista Herkenhoff**, por e-mail.

Privilégios militares

Pode ser coincidência, mas todas as vezes que que há uma crise militar, um aumento salarial para categoria está em jogo. E o presidente da república cai nessa arapuca. Servidores privilegiados passaram muito tempo isentos de imposto de renda, ficaram de fora da reforma previdenciária e mantiveram a prerrogativa escandalosa de pensão vitalícia para as filhas e por força do corporativismo armado, suas reivindicações são na sua maioria atendidas e podem até ficar de fora dessa nova reforma anunciada pelo ministro da previdência. A presidenta Dilma tem agora uma chance do mostrar que numa democracia, quem manda é o poder civil. Vamos aguardar. **Raul Lira**, por e-mail.

Tentando dourar a pílula

A falta de responsabilidade dessas assessorias de imprensa mantidas pelos órgãos públicos é realmente impressionante. Quando acontece alguma denúncia envolvendo determinado segmento e mostrando suas gritantes deficiências, essas assessorias se apressam em responder se utilizando de afirmativas completamente "furadas", com a pura e única finalidade de lançar uma cortina de fumaça sobre o que foi denunciado, tentando encobrir tudo aquilo que vem contribuindo para tornar os serviços públicos cada vez mais caros e cada vez ruins. **Raul de Araújo**, por e-mail.

DIÁRIO de NATAL

Presidente: GLADSTONE VIEIRA BELO | Vice-Presidente: JOEZIL BARROS | Diretor Geral: GUILHERME MACHADO

Diretor Institucional: Deliomar Soares | Editora Executiva: Juliska Azevedo

ENDEREÇO:
Av. Bacharel Tomaz Landim, 1042 – Jardim Lola, São Gonçalo do Amarante - RN – CEP: 59.104-000 – PABX: 0xx84 4009.0166

Sucursal
São Paulo (SP): 0xx11 3045.4921
Rio de Janeiro (RJ): 0xx21 2263.1945

Representantes
Distrito Federal: 0xx61 3201.0071
Ceará: 0xx85 3264.0576
Pernambuco: 0xx81 3326.7188

D.A Press Multimídia
Atendimento para venda e pesquisa de imagens: Pessoalmente: segunda a sexta, das 10h às 14h. Email e telefone: segunda a sexta, das 10h às 22h / sábados e feriados, das 12 às 18h. Email: dapress@dabr.com.br. Telefones: (61) 3214.1575 / 1582 Fax: (61) 3214.1583

MARKETING		4009-0181
ADMINISTRAÇÃO		4009-0166
ATENDIMENTO		
ASSINANTE	Capital	4009-0220
	Interior	4009-0220
COMERCIAL		4009-0173
CLASSIFICADOS		4009-0200

BALCÃO DE ANÚNCIOS: Av. Deodoro, Lj. 7, Galeria Solar. - Cidade Alta - 3201-8568

VENDA AVULSA	
Telefone	4009-0237
Rio Grande do Norte	R$ 1,00
Outros Estados	R$ 3,30

IVC DIÁRIOS ASSOCIADOS ANJ

COMO ENTRAR EM CONTATO COM O DIÁRIO DE NATAL
Redação: 0xx84 4009.0150 / Circulação: 0xx84 4009.0220 / Marketing: 0xx84 4009.0181

Labim/UFRN

O lado obscuro da Lei da Ficha Limpa

João Paulo Bettega de Albuquerque Maranhão
Advogado

A recente decisão do Supremo Tribunal Federal, no sentido de se reconhecer a constitucionalidade da Lei Complementar 135/2010 - popularmente chamada de "Lei da Ficha Limpa", nos termos em que a mesma foi aprovada no Congresso, a princípio se revela como uma vitória de nossas instituições, mas especialmente do povo, eis que referida lei originou-se de uma iniciativa popular que reuniu mais de dois milhões de assinaturas.

Por certo tal entendimento retrata e uma nova realidade política de nosso país, onde se caminha a passos largos para um novo conceito de democracia sepultando gradativamente os coronelismos, os nepotismos, os jetons, enfim, o tão pré-histórico e venal "jeito brasileiro de governar", seja na esfera federal, estadual ou municipal.

Não obstante tais considerações, que celebram o espírito político-social da norma, em nosso entendimento, uma simples análise jurídica da mesma nos descortina um futuro sombrio, em especial no que tange aos mecanismos de aplicação que serão dados a ela, que poderão em última análise, desvirtuar o louvável espírito da Lei, fazendo dela uma verdadeira "vara de condão" de inelegibilidade à disposição dos "amicus curiae" ou em português bem claro, dos amigos da Corte, do Poder.

Justifica-se tal posicionamento partindo-se da análise de apenas uma das novas causas de inelegibilidade trazidas pela Lei Ficha Limpa que trata da tão discutida condenação por órgão colegiado. Como é sabido, até o advento da Lei da Ficha Limpa - com o devido chancelamento pelo Supremo Tribunal Federal - o princípio da inocência do réu imperava de forma indene em nosso ordenamento jurídico eleitoral não se questionando sobre a condição de elegibilidade de qualquer candidato até a ocorrência do trânsito em julgado de sentença condenatória definitiva (vide alínea "e", inciso I, art. 1º, LC 64/90).

Agora, àqueles que forem condenados em primeiro grau pelo cometimento dos crimes elencados na alínea "e". 1 a 10. inciso I, art. 1º, LC 64/90, com a redação dada pela lei ficha limpa e tiverem suas sentenças confirmadas em segunda instância, em especial nos Tribunais de Justiça, a partir do momento da publicação de seus acórdãos automaticamente estarão inelegíveis, caso não interponham os recursos suspensivos competentes.

Ou seja, da simples leitura do que foi dito nota-se claramente que a linha de corte da impunidade foi suprimida em uma instância, eis que os políticos fichas sujas não mais poderão se valer das instâncias judiciais finais do Plano Piloto para interpor um sem número de recursos, tão somente para protelar o fatídico e deletério trânsito em julgado que impunha a sanha da inelegibilidade.

Mas infelizmente, a nosso ver, essa evolução legislativa por si só não acabará com os fichas sujas, muito menos impedirá os mesmos de continuar a se candidatar, pelo menos, por mais um ou dois pleitos, ou de continuar a ocupar cargos nos governos. Muito pelo contrário, sabendo-se da índole destes cidadãos muito provavelmente eles se utilizarão da Lei da Ficha Limpa para se beneficiar e não para se prejudicar.

Explica-se tal alegação na medida em que muitos dos fichas sujas são políticos de grande influência junto ao Executivo e Judiciário de suas regiões, sendo que com a mais absoluta certeza se utilizarão de suas "forças" para fazer valer a Lei para os outros e não para eles, promovendo o andamento mais célere dos processos dos seus inimigos políticos, prorrogando os processos de seus apadrinhados ou correligionários, etc., criando em última análise um poder prévio, anterior e ao largo da Justiça Eleitoral capaz de atestar se a pessoa é ou não elegível ao seu talante e sua conveniência, subvertendo por completo a ordem jurídica eleitoral de nosso país.

Conhecendo o modus operandi destes tipos de agente, não há como se pensar que com um golpe como este eles venham a sucumbir, sendo que por certo a brecha da impunidade ou o by pass na Lei da Ficha Limpa já foram encontrados, aguardando o apito inicial do certame eleitoral para serem lançados no Judiciário para ao final ver no que dá.

Certo é que tanto o Judiciário quanto a população devem estar de olhos abertos quanto à validação e aplicação de todos os ditames insculpidos na Lei para que os mesmos desde logo tenham seu máximo alcance já no próximo pleito. "Alea jacta est", os dados estão lançados.

Não sabemos ser democráticos, ou não sabemos o que é democracia?

Rossana Claudya
Advogada, jornalista e escritora
rossanaclaudya@hotmail.com

Neste ano o povo brasileiro irá novamente às urnas. Serão eleitos: Prefeitos e Vereadores. Recentemente tivemos eleição para Presidente, Governadores e Deputados Federais e Estaduais. A primeira questão que, se observa, diz respeito ao fato de se eleger, em um único pleito eleitoral, tantos cargos importantes. Será que o povo estaria ou está, preparado para tamanha responsabilidade? Acreditamos que não! Se formos ao fundo da questão, vamos perceber que nosso processo democrático, ainda, está em fase de amadurecimento. O Brasil tem apenas 20 (vinte), anos que saiu do regime militar para o regime democrático. A mudança de um regime extremo para outro, sempre deixa suas mazelas.

No nosso caso, a marca mais presente reflete-se no próprio povo: a inércia! Porém, a história nos conta, que nem sempre foi assim, o povo brasileiro sabia reivindicar seus direitos: os estudantes eram atuantes, a classe artística, os trabalhadores do ABC Paulista, os registros contam bem. Porém, na atualidade o que chama a atenção, mesmo é a nossa conduta frente ao regime democrático, não sabemos ser democráticos, ou não sabemos o que é democracia? Talvez, a resposta seja encontrada ou analisada não de forma isolada, mas em muitos aspectos.

A falta de interesse dos governos civilistas, pós-regime militar, em não priorizar a sedimentação do regime democrático, seja uma delas. Por isso, não causa estranheza, o fato de disciplina como Moral e Cívica, OSPB - Estudos dos Problemas Brasileiros, serem retirada da grade curricular do ensino médio brasileiro. Assim, constatamos que após, os anos ditatoriais as questões ligadas, à formação cidadã do povo brasileiro, foram sendo abandonadas. Isso também é percebido na falta de respeito à nossa bandeira, aos símbolos nacionais, ao desuso do hino nacional. Tudo isso se projeta na formação do sentimento "nacionalista" de um povo.

A própria constituição de 1988, que é um marco nesse processo de redemocratização, quantas emendas já não sofreu? Ora, quando se retira de um povo seu sentimento patriota, é algo comparado a um corpo sem alma, sem vida e, assim, facilmente manipulado. Foi nisso que nos transformamos: em um povo sem alma! Sem nenhuma expressividade política, que se mantém inerte as questões importantes cujo desfecho, será signatário, negando-se conhecer ou falar de política, quando por políticos será governado, evitando debater propostas de governos que priorizem: saúde, educação, segurança pública e moradia, quando da ausência de qualidade na prestação desses serviços, as consequências sofrerá. Enfim, em não valorizando o voto, os vendendo por "ínfimas bagatelas", ou, votando por votar, esquecem que, mesmo assim, estão elegendo políticos, não os que de fato precisamos, mas os políticos como Odorico Paraguaçu, que são "Bem Amados" em época de eleição, mas logo "odiados" na pós-eleição!

Fernando Lopes/CB/D.A Press



Lembramos que o conteúdo dos artigos remetidos ao Diário de Natal é de inteira responsabilidade de seus autores.

DIÁRIO DE NATAL *na história*

HÁ 55 ANOS

Sexta, 8 de Março de 1957

Acabam de chegar a Ilha de Fernando de Noronha os primeiros técnicos norte-americanos que ali promoverão a instalação da Base de Controle e Projeteis Teleguiados, na conformidade do recente acordo firmado entre os governos do Brasil e dos Estados Unidos. Até agora, são oito os técnicos americanos chegados ao Arquipélago. Os trabalhos preliminares de instalação da Base já estão em desenvolvimento.

HÁ 47 ANOS

Segunda, 8 de Março de 1965

Foi adotada ontem em todo o país, a nova liturgia da Igreja Católica, tal como no resto do mundo católico, transferindo latim para o vernáculo oficial do culto. A partir de ontem, no Brasil, será facultativo por um mês, o idioma em que são oficiadas as missas. Depois disso, as missas deverão ser oficiadas obrigatoriamente no idioma português.

Segunda, 8 de Março de 1965

Vítima de trombose, faleceu ontem, a rainha Luiza, da Suécia. Rainha Luiza, nascida na Inglaterra, a mesma estava hospitalizada há vários meses e tina setenta e dois anos de idade. Era casada com o rei Gustavo VI, desde 1923.

HÁ 45 ANOS

Quarta, 8 de Março de 1967

O presidente Humberto de Alencar Castelo Branco, que no dia 24 do mês passado cassou os direitos políticos de 48 brasileiros por 10 anos, puniu ontem novamente dois norte-riograndenses que haviam sido atingidos por aquela cassação, baseada no Ato Institucional n° 2. Os conterrâneos que haviam sido atingidos com as cassações e que agora, em decorrência são novamente punidos são os senhores Simplício Cristino de Albuquerque, corretor; e Lindonor Patriota do Nascimento, segundo tabelião e escrivão do termo de Touros, da comarca de mesmo nome. O senhor Cristino teve sua carteira de corretor cassada, e o senhor Lindonor foi demitido de suas funções na comarca de Touros.

HÁ 41 ANOS

Segunda, 8 de Março de 1971

O governador Walfredo Gurgel inaugura hoje, o novo prédio da Secretaria de Finanças do Estado, construído com recursos exclusivos do erário estadual, localizado na Praça Sete de Setembro. O prédio consta de três andares e custou a importância de um milhão de cruzeiros. O prédio tem capacidade para alojar todos os órgãos subordinados às Finanças, além de dispor de acomodações para instalação da Secretaria de Planejamento do Estado, que passará a funcionar lá.

HÁ 45 ANOS

Quarta, 8 de Março de 1967

Vítima de trombose, faleceu ontem, a rainha Luiza, da Suécia. Rainha Luiza, nascida na Inglaterra, a mesma estava hospitalizada há vários meses e tina setenta e dois anos de idade. Era casada com o rei Gustavo VI, desde 1923.

Labim/UFRN

EDITOR >> Jorge Moraes (jorgemoraes.rn@dabr.com.br)



Pedro Bicudo/Jeep/Divulgação

Em compasso urbano

Jeep traz ao Brasil o Compass, por R$ 97.900

Luciana Morosini / Enviada especial*
lucianamorosini.pe@dabr.com.br

Alphaville (SP) - Diferente do que se costuma encontrar nos modelos da Jeep, o Compass deixa de lado a característica off-road, já tão tradicional da marca. Considerado o veículo mais urbano da Jeep, o Compass desembarca agora no Brasil pronto para encarar trechos asfaltados. Mas nada de entrar na lama, afinal de contas, apesar do seu DNA, ele não é o modelo ideal para embarcar numa aventura. E isso é logo percebido pelo visual sóbrio e confirmado ao tomar conhecimento que a tração é dianteira, e não 4x4.

O design é mais tradicional, nada de muitos vincos ou de linhas angulosas. O que há de mais robusto no Compass são as barras verticais na dianteira, marca registrada da Jeep. Os faróis remetem aos do Grand Cherokee. Na traseira, as lanternas ficam à parte da tampa do porta-malas. As rodas são de liga leve de 17 polegadas.

A grandiosidade do veículo por fora garante, no interior, conforto para os cinco passageiros. O espaço é bom, assim como o acabamento, com detalhes em cromado. O painel é simples e direto, bastante elegante e com comandos à mão do motorista. O porta-luvas é pequeno, mas a falta de espaço ali é compensada pelos muitos porta-objetos espalhados no interior do carro. Inclusive, um espaço justamente acima do porta-luvas. O porta-malas tem capacidade para 1.269 litros com os bancos rebatidos.

O modelo vem equipado com motor 2.0 litros, capaz de render 156 cavalos de potência, e transmissão automática CVT. Na hora de dirirgir, o Compass "chora" quando é mais exigido, como em uma ladeira ou na ultrapassagem. Nestes casos, é melhor optar pela troca manual através da alavanca do câmbio e ter mais controle sobre o veículo.

Como o Compass não tem opcionais, a lista de itens de série é extensa. Ela inclui teto solar elétrico, ar-condicionado automático, assistente de saída em subida, faróis com regulagem de altura, retrovisores externos elétricos, pontos de ancoragem para cadeiras infantis e volante regulável em altura. No quesito segurança, destaque para o controle de estabilidade, monitoramento de pressão dos pneus, freios a disco nas quatro rodas com ABS e os seis airbags.

O Jeep Compass sai por R$ 97.900. Esse é o preço sugerido para o Nordeste, Centro-Oeste, Norte e para o Espírito Santo. Já o Sul e Sudeste, sem contar com Espírito Santo, o valor sugerido é R$ 2 mil mais caro. A expectativa da montadora é vender duas mil unidades em 2012.

*** A jornalista viajou a convite da Chrysler**

FICHA TÉCNICA

Jeep Compass
Motor – 2.0 litros, quatro cilindros, 16V
Potência – 156 cavalos
Torque – 19,4, mkgf a 5.100 rpm
Transmissão – Automática sequencial CVT
Direção – Hidráulica
Comprimento – 4.448mm
Altura – 1.718mm (com rack de teto)
Largura – 1.812mm
Entre-eixos – 2.635mm
Consumo – 9,8 km/l na cidade
Na sua casa por – R$ 97.900



Acabamento interno tem detalhes cromados e bem requintados



Visual moderno é limpo, mas remete à identidade visual dos carros da Jeep

Labim/UFRN



TACIANA GÓES - INTERINA
tacianagoes.pe@dabr.com.br

AUTO MOTOR

Mulher, mulher...

São realmente diferente dos homens. A genética mostra a probabilidade da mulher conseguir realizar várias atividades ao mesmo tempo. Diferente do sexo masculino, que tende a executar uma atividade de cada vez. Na direção, o universo feminino já provou competência e estabilidade. Seja como motoristas, co-pilotas, mães, o papel da mulher é diversificado, mas sempre centrado na responsabilidade. São elas que têm o poder de decisão na compra. Tem família, na qual a mulher é a única motorista. As montadoras sabem disso e investem em apetrechos, porta-trecos, cores especiais, tudo para agradar esse público. As revendas correm por fora e dão atendimento cada vez mais especializado para as condutoras (e compradoras). Pesquisas recentes na Inglaterra mostraram que as mulheres estacionam melhor do que os homens. Nada de instigarmos uma guerra entre os sexos. Apenas queremos reforçar o respeito por todas as condutoras desse mundo afora. No dia de hoje, mulher, pode aproveitar o sinal de trânsito, ajustar o visual e caprichar no batom. Afinal, temos motivos para comemorar.

Liderança
O Uno segue na liderança do ranking da vendas de carros no Rio Grande do Norte. Em fevereiro, o hatch compacto da Fiat emplacou 213 unidades, contra 209 do vice-líder Gol da Volkswagen, que vendeu 209. A terceira posição no mês do carnaval ficou com o Fiat Palio com 166 emplacamentos, seguido do Celta (161), Corsa Sedan (112) e Fox (90)

Balanço
No acumulado do ano o compacto da Fiat também segura a liderança com 488 unidades vendidas, sendo seguido de perto Gol, que até ontem havia emplacado 428 carros no estado. O Top 10 das vendas no RN é completado por Celta (382), Palio (313), Corsa Sedan (281), Fox (219), Corolla (168), Sandero (130), Fiesta (126) e Voyage (124).

Corolla
Vem subindo de posição no ranking. O sedã médio da Toyota ocupava o décimo lugar nos meses anteriores e deu um salto para a sétima posição, superando modelos de entrada, como Renault Sandero e Fiesta. Todos os dados são da Federação Nacional da Distribuição de Veículos Automotores (Fenabrave).

Despedida
Na próxima semana, o editor responsável pela coluna, Jorge Moraes, volta de suas merecidas férias direto para o batente. Enquanto ele vem embalado nos próximos lançamentos automotivos, vou curti meu filhote que está chegando. Aos leitores, muito obrigada!

Chegando

Honda CR-V será apresentado nesta terça-feira com várias mudanças tecnológicas. Seu motor ganhou reforço e agora chega aos 155 cavalos. A versão mais simples, a LX, custa R$ 84.700. Ele vem para a disputa.



Honda/Divulgacao

Nissan: leves mudanças no Livina 2013

Conhecido pelo bom custo-benefício, modelo ganha nova versão 1.8 com câmbio automático

Um dos queridinhos da Nissan no mercado brasileiro, devido ao bom custo-benefício, chega com a linha 2013 renovada. O Livina vem trazendo pequenas mudanças visuais e a nova versão 1.8 S com câmbio automático. A montadora não aumentou o preço do modelo, que chega ainda este mês às revendas da marca custando entre R$ 44.900 até R$ 54.090.

A nova versão 1.8 S do Livina oferece o câmbio automático de quatro velocidades com preço sugerido de R$ 49.900. A versão de entrada do Livina segue com motor 1.6 e transmissão manual de cinco marchas.

Visualmente as mudanças no Livina são discretas. A nova grade deixou o visual dianteiro mais limpo e elegante. Além da frente modificada, todas as versões ganharam quadro de instrumentos com fundo branco e, a partir da versão 1.6 S MT, rodas de liga leve aro 15 com novo desenho, rack de teto agora na cor prata (exclusivo para a versão SL) e a inclusão de frisos nas portas na cor da carroceria e maçanetas de abertura das portas na cor do veículo. Internamente, o Livina de entrada e a versão S têm novos tecidos dos bancos.

Entre os itens de série de conforto e segurança, o Livina oferece, desde a versão de entrada, duplo airbag; direção com assistência elétrica; travas, vidros e retrovisores com acionamentos elétricos; ar-condicionado; chave com controle remoto e para-choques na cor do veículo. Na linha 2013, airbag duplo passa a ser item de série para a versão de entrada 1.6, assim como para-sol com espelho de cortesia para motorista e passageiro. O espaço do porta-malas é de 449 litros, mas pode chegar a 769 litros com o rebatimento da segunda fileira de bancos.

Nissan/Divulgacao



Nova grade deixou o visual dianteiro mais limpo e elegante

A Nissan oferece duas opções de motorização para o Livina: 1.6 16V e 1.8 16V, ambos flex fuel. O 1.8 16V gera 125 cavalos a 5.200 rpm de potência com gasolina e 126 cv, na mesma rotação, com etanol. O torque máximo é de 17,5 kgfm a 4.800 rpm com qualquer um dos combustíveis. O consumo com gasolina é de 11,6 km/l na cidade e de 17,2 km/l em rodovias. Com o uso do etanol, o propulsor faz, respectivamente, 7,0 km/l e 10,3 km/l.

O motor 1.6 16V leva o monovolume a 183 km/h de velocidade máxima e a acelerar de 0 a 100 km/h em 11,7 segundos. Quando roda com gasolina, esse propulsor faz 14,8 km/l na cidade, valor que sobe para 17,5 km/l na estrada. Com álcool, os valores ficam, respectivamente, em 7,7 km/l e 10,5 km/l. (Bruno Vasconcelos)

Light Estudio/Divulgacao



Marcadores do painel ficaram mais sofisticados

Labim/UFRN

1.1 Areia Preta

1 IMÓVEIS Compra e Venda

1.1 Apartamento

Areia Preta

2 QUARTOS

PERES & PERES IMÓVEIS - C.1607. F.4006-0207. Apto beira-mar, com 2/4 + dep de empregada, andar alto, aprox 80m2.R$ 250mil. AV-00599

3 QUARTOS

CAIO FERNANDES - C.1191. F.4008-0001. Plantão sáb/dom/ feriados das 8 as 17 hs. www. caiofernandes.com.br. Apto novo, c/var gourmet, 250m2, 3 sts + dep, sl p/3 amb, lavabo, coz, ár serv, 4 vgs gar, ár lazer. R$ 1.190 mil. Negocia. APV.21200.

4 QUARTOS ou +

PERES & PERES IMÓVEIS - C.1607. F.4006-0207. Apto tot decorado e ambientado, vista p/mar, 4/4 snd 3 ste c/ closet e arms, salas visita/estar e jantar, var, copa/ coz c/ arm, dep emp, wc e ár serv, lavand, desp, 3 vg gar, ld somb, ár lzer comp c/ sauna med 180m2, R$ 880 mil. APC-000307/ 11

Barro Vermelho

2 QUARTOS

CAIO FERNANDES - C.1191. F.4008-0001. Plantão sáb/dom/ feriados das 8 as 17 hs. www. caiofernandes.com.br. Apto c/ 56m2, boa localiz, 2/4 sdo 1 ste, sla p/ 2 amb, wc, coz, ar de serv, 1vga gar, ar de lazer. Apenas R$ 170mil. A vista ou financiado. APV20101

3 QUARTOS

PERES & PERES IMÓVEIS - C.1607. F.4006-0207. 2/4 sdo 1 ste, sla, coz, pisc, 1 gar, 2 elev, slao fest, 56m2. R$ 170 mil. AV 02063

PERES & PERES IMÓVEIS - C.1607. F.4006-0207. Cond Orion 3/4 snd 1 suit, 86m2, elev, arms, bonito apto 2 vag gar R$ 260 mil. AV-02267.

PIMENTA CRECI 1135 17ª T: 3231.8310/8888.8723. 3 suítes, wc, sl. 3 ambientes, coz, dep. elevador, gara 3 carros. Vl. 315 mil.

CAIO FERNANDES - C.1191. F.4008-0001. Plantão sáb/dom/ feriados das 8 as 17 hs. www. caiofernandes.com.br. apto c/ 100m2, 3/4 sdo 1 ste + dep, sla p/ 2amb, wc, coz, 2vgs gar, ar de lazer. Apenas R$ 350mil. A vista ou CEF, mediante sinal. APV20679

PADRÃO IMÓVEIS - C.1454. F:3606-4000. sls p/ 2 ambs, 3/4 sdo 1 ste, copa/coz, nasc, churrasq, pisc, sl fest, 2vgs. R$ 300mil. AP02372

4 QUARTOS ou +

CAIO FERNANDES - C.1191. F.4008-0001. Plantão sáb/dom/ feriados das 8 as 17 hs. www. caiofernandes.com.br. Bom Apto 230m2, 4/4 sd 2 sts + dep, 2 sls, wc, coz c/arm, 2 vgs, ár lazer. R$ 650 mil. á vista ou Financ. APV 20817.

Candelária

2 QUARTOS

CAIO FERNANDES - C.1191. F.4008-0001. Plantão sáb/dom/ feriados das 8 as 17 hs. www. caiofernandes.com.br. apto em ótima localiz, 56m2, 2/4 sdo 1ste, sla para 2amb, coz c/ armar, ar de serviço, 1vga de gar, exc ar de lazer. R$ 220 mil. a vista ou CEF. mediante sinal. APV20971

CAIO FERNANDES - C.1191. F.4008-0001. Plantão sáb/dom/ feriados das 8 as 17 hs. www. caiofernandes.com.br. Ótimo apto, exc localiz, c/ 2/4 sdo 1 ste, sla p/ 2amb, coz, 1vg gar, ótima ar de lazer. R$ 180mil. A vista ou financiado. APV20936

IMOBILIÁRIA CAIO FERNANDES
DESDE 1992 I CRECI-RN 1191/J
Fone - 4008-0001

1.1 Candelária

CAIO FERNANDES - C.1191. F.4008-0001. Plantão sáb/dom/ feriados das 8 as 17 hs. www. caiofernandes.com.br. Apto semi-novo, c/ 56m2, c/ 2/4 sd 1ste, sla p/ 2amb, wc, coz, ar de serv, 1vga de gar, ar de lazer. R$ 175mil. A vista ou financiado. APV20913

PADRÃO IMÓVEIS - C.1454. F:3606-4000. Sl p/ 2 ambs, var, 2/4, wc, coz, dep comp, nasc, gar. R$ 140mil. AP02344

3 QUARTOS

B. LATINO 3/4, dep, ref.165 mil. 9109.4472/9902.4461/3206.6327

4 QUARTOS ou +

PERES & PERES IMÓVEIS - C.1607. F.4006-0207. Apto., quitado, reformado, 4/4 snd 2 ste, closet, var, sls estar/visita, dep emp, ár. serv, 2 elev, 2 unid p/ and, ár. lzer comp, 3 vag ga, piso em porcelanato med 144m2 R$ 480 mil. APC.000231/11

PERES & PERES IMÓVEIS - C.1607. F.4006-0207. Solar Paradizo ótm apto 4 suit + escrit, 3 vag, ár lazer comp, ld somb, 296m2 , 1 por andar R$ 750 mil. AV-02216.

CAIO FERNANDES - C.1191. F.4008-0001. Plantão sáb/dom/ feriados das 8 as 17 hs. www. caiofernandes.com.br. Bom apto c/ 260m2, 4stes + dep, sla p/ 4amb, coz com arm, ar de serviço, 3vgs de gar, ar de lazer. R$ 750mil. A vista ou financiamento. APV20461

CAIO FERNANDES - C.1191. F.4008-0001. Plantão sáb/dom/ feriados das 8 as 17 hs. Apto bom, no Bairro Latino, reform, 90m2, 3/4 + dep, sl p/2 amb, coz, ár serv, 1 vg gar, ár ótim localiz. R$ 175 mil. á vista ou CEF. APV. 20894. www.caiofernandes.com. br

PADRÃO IMÓVEIS - C.1454. F:3606-4000. Sl p/ 2 ambs, var, 4sts, closet, copa/coz, dep comp, nasc, pisc, playgr, qdr, poliesp, sl fest, 2vgs. R$ 770mil.AP02360

Capim Macio

1 QUARTO

PX ROBERTO FREIRE 1/4,sl em L, coz, wc, garagem. R$ 150 mil. F:(84)8859-7442/9172-2026.

2 QUARTOS

CAIO FERNANDES - C.1191. F.4008-0001. Plantão sáb/dom/ feriados das 8 as 17 hs. www. caiofernandes.com.br. apto c/ 70m2, 2/4 sdo 1ste, sla para 2amb, wc coz com armar, ar de serviço, 1vga de gar, ar de lazer. Apenas R$ 185mil. A vista ou financiado. APV 20784

CAIO FERNANDES - C.1191. F.4008-0001. Plantão sáb/dom/ feriados das 8 as 17 hs. www. caiofernandes.com.br. Bom apto, com 52m2m 2/4 sdo 1ste, sla p/ 2amb, coz amer, wc, ar de serviço, 1vga gar, ar de lazer. R$ 180mil. A vista ou financiado. APV 20943

CAIO FERNANDES - C.1191. F.4008-0001. Plantão sáb/dom/ feriados das 8 as 17 hs. www. caiofernandes.com.br. Bom apto, com 228m2, 3stes + dep, 4slas, coz c/ armar, ar de serviço, 2vgs gar, ar de lazer. R$ 550mil. a vista ou financiado. APV 20820

CAIO FERNANDES - C.1191. F.4008-0001. Plantão sáb/dom/ feriados das 8 as 17 hs. www. caiofernandes.com.br. Apto com entrega 30 dez, 57m2, 2/4 sdo 1ste, sla p/ 2amb, wc, coz, ar de serv, 1vga gar. R$ 228mil. A vista ou repasse. APV 20778

PADRÃO IMÓVEIS - C.1454. F:3606-4000. Sl p/ 2ambs, 2/4 sdo 1ste, copa/coz, nasc, playg, qdr polies, sl fest, gar. R$ 170mil. AP02381

3 QUARTOS

PERES & PERES IMÓVEIS - C.1607. F.4006-0207. Apto c/ 96m2, 3/4 snd 1 suit + dep emp, árm em todos cômodos. Área lzer comp, 2 vag. Pode ser financ. R$ 290 mil. AV.02277.

CAIO FERNANDES - C.1191. F.4008-0001. Plantão sáb/dom/ feriados das 8 as 17 hs. www. caiofernandes.com.br. apto c/ 157m2, 3/4 sdo 1 ste, sla p/ 3amb, coz c/ armar, ar de serviço, 2vgs de gar, ar de lazer. R$ 440mil. a vista ou financiado. APV 20819

PADRÃO IMÓVEIS - C.1454. F:3606-4000. Sl p/ 2 ambs, 3/4 sdo 1 ste, closet, hidro, copa/coz, dep comp, nasc, churrasq, pisc, play, qdr poliesp, sl fest, 2vgs. R$ 380mil. AP02356

1.1 Cidade Alta

Cidade Alta

2 QUARTOS

REIS MAGOS C.1328. F: 3222.4480/3211.2355. Grande Oportunidade! Porto Potengi: var, sla 2 amb, 2/4, wc soc, coz. ár. serv, dep. comp, gar. p/1 car, R$ 135 mil, 80m2.

Cidade da Esperança

2 QUARTOS

REPASSO APTO C/ 2/4 C/ 1 STE Med 52,72 m , lado sombra, c/ vg EXTRA de gar. COBERTA, Torre c/ dois elev. sal, coz, 8r serv, wc soc, var, 8r de lazer comp. Próx. a Petrobrás. PODE SER FINANCIADO PELO MC MV. F: 9403-9742/8881-0821/9627-6827

Cidade Satélite

2 QUARTOS

CAIO FERNANDES - C.1191. F.4008-0001. Plantão sáb/dom/ feriados das 8 as 17 hs. www. caiofernandes.com.br. Apto c/ 2/4 sdo 1ste, sla, coz, wc, 1vga de gar, ar de lazer. a vista. R$ 180mil. APV20898

Cidade Verde

3 QUARTOS

CAIO FERNANDES - C.1191. F.4008-0001. Plantão sáb/dom/ feriados das 8 as 17 hs. www. caiofernandes.com.br. Apto c/ 3/4 sdo 1ste + dep, sla p/ 2amb, wc, coz c/ armar, ar de serv, 1vgs gar, ótima ar de lazer. apenas R$ 240mil. a vista. APV20836

Dix-Sept Rosado

3 QUARTOS

PERES & PERES IMÓVEIS - C.1607. F.4006-0207. .Torres Amintas Barros c/ 3 suit snd 1 reversível, demais depend, novo, 2 vag gar, exc área lzer R$ 280 mil. AV.02261.

Emaús

2 QUARTOS

CAIO FERNANDES - C.1191. F.4008-0001. Plantão sáb/dom/ feriado das 8 as 17 hs. www. caiofernandes.com.br. Ótimo apto, c/ 2/4 sdo 1ste, sla p/ 2amb, wc, coz, ar de serviço, 1vga gar, ar de lazer. R$ 130mil. A vista. APV21157

Lagoa Nova

2 QUARTOS

REIS MAGOS C.1328. F: 3222.4480/3211.2355. Villagio de Roma: sla, 2/4, wc soc, coz, ár. de serv, gar p/1 car. R$ 160 mil.

PERES & PERES IMÓVEIS - C.1607. F.4006-0207. Apto., c/ 2 suit c/ arm, sl estar, var, coz americ c/ arm e banc em granito, ár. serv, ld sombra, 1 vg gar, ár. lzer, med 56m2 R$ 200 mil. APC. 000266/11

PERES & PERES IMÓVEIS - C.1607. F.4006-0207. Plano 100 da Rui Barbosa todo reformado pso porcelanatao, sl g, 2/4, sl ampliada, 2 vag gar, R$ 200 mil AV.02296.

CAIO FERNANDES - C.1191. F.4008-0001. Plantão sáb/dom/ feriados das 8 as 17 hs. www. caiofernandes.com.br. Apto novo, 56m2, 2/4 sdo 1 ste, sla p/ 2amb, wc, coz, ar de serviço, ar de lazer, 1vga gar. R$ 210mil. A vista. APV20964

CAIO FERNANDES - C.1191. F.4008-0001. Plantão sáb/dom/ feriados das 8 as 17 hs. www. caiofernandes.com.br. Apto em ótima localiz, 58m2, 2/4 sdo 1ste, sla p/ 2amb, coz c/ armar, 1vga de gar, ar de lazer. R$ 240mil. A vista ou financiado. APV20947

CAIO FERNANDES - C.1191. F.4008-0001. Plantão sáb/dom/ feriados das 8 as 17 hs. www. caiofernandes.com.br. Apto em ótima localiz, 60m2, 2stes, sla p/ 2amb, wc, coz, 1vga gar, ar de lazer. A vista. R$ 170mil. APV20889

CAIO FERNANDES - C.1191. F.4008-0001. Plantão sáb/dom/ feriados das 8 as 17 hs. www. caiofernandes.com.br. Bom apto, com 2/4 + dep, sla p/ 2amb, coz, ar de serviço, 1vga gar. R$ 155mil. A vista ou CEF. APV 20904

1.1 Lagoa Nova

PADRÃO IMÓVEIS - C.1454. F:3606-4000. 1 sla, var, 2/4 sdo 1ste, coz c/arms, nasc. R$ 200 mil. AP02338.

3 QUARTOS

REIS MAGOS C.1328. F: 3222.4480/3211.2355. Residencial I Cristo Redentor: sla 4 ambs, sla. interna, 3/4 sdo tdos ste c/arms, coz. c/arms, ár. serv, dep. compl, capela, gar p/2 cars, 200m2, R$ 480 mil.

TEC IMOBILIÁRIA - C.1718. F.9981-0538. Apto no Edf. D AntÔnio, 2/4 + 1 reversível: com pisc. R$ 140 mil. (Próx da UFRN).

PERES & PERES IMÓVEIS - C.1607. F.4006-0207. Cond Ilha de Vera Cruz 3/4 snd 3 suit, 1 reversível, 2 vag gar, exc área lzer, demais dep sombra, vista p/ o pq das dunas R$ 470 mil. APC-000178/11

PERES & PERES IMÓVEIS - C.1607. F.4006-0207. Apto c/ 3 ste c/ arms, sl, var, copa/coz c/ arm, dep emp, wc e ár. serv, 2 vag gar, ld somb, med 106m2 R$ 330 mil. APC-000168/11

PIMENTA CRECI 1135 17ª T: 3231.8310/8888.8723. 3/4 suíte, sala 2 ambientes, wc, coz., depend. piscina, eleva. Vl.260 mil

CAIO FERNANDES - C.1191. F.4008-0001. Plantão sáb/dom/ feriados das 8 as 17 hs. www. caiofernandes.com.br.ótimo apto, novo com 133m2, 3stes c/ closet + dep, sla p/ 2 amb, var gourmet, coz, ar de serv, 2vgs gar, ótima ar de lazer. Exc localiz. Por R$ 530mil. E ainda pode ser financiado. APV21065

CAIO FERNANDES - C.1191. F.4008-0001. Plantão sáb/dom/ feriados das 8 as 17 hs. www. caiofernandes.com.br.repasse Smile, c/ 3/4 sd 1 ste + dep, sla p/2 ambs, wc, coz, ár. serv, 2 vgs, excel ár. lzer, repasse apenas R$ 85 mil + saldo devedor. APV 20651

CAIO FERNANDES - C.1191. F.4008-0001. Plantão sáb/dom/ feriados das 8 as 17 hs. www. caiofernandes.com.br.apto em exc localiz, 186m2, 3stes + dep, sla, coz, 2vgs de gar. Por apenas R$ 600mil. A vista ou CEF. APV20903

CAIO FERNANDES - C.1191. F.4008-0001. Plantão sáb/dom/ feriados das 8 as 17 hs. www. caiofernandes.com.br. Apto em exc localiz, 3stes + dep, sla p/ 3amb, wc, coz, 2vgs gar, ar de lazer. R$ 500mil. A vista. APV20868

CAIO FERNANDES - C.1191. F.4008-0001. Plantão sáb/dom/ feriados das 8 as 17 hs. www. caiofernandes.com.br. Bom apto c/ 100m2, 3/4 sdo 2stes + dep, sla p/ 2amb, wc, coz com armar, 2vgs de gar. Ótima localiz. R$ 325mil. A vista ou financiado. APV 20906

Morro Branco

2 QUARTOS

PERES & PERES IMÓVEIS - C.1607. F.4006-0207. Apto. em ótm loc 2/4 snd 1 suit, ár. lzer, 56m2, R$ 160 mil. AV-02201.

CAIO FERNANDES - C.1191. F.4008-0001. Plantão sáb/dom/ feriados das 8 as 17 hs. www. caiofernandes.com.br. Bom apto, 80m2, 2/4 snd 1 ste, sl lp/ 2 amb, wc, coz c/ arm, ár serv, 2 vg gar R$ 330 mil à vista ou CEF. APV. 19702.

3 QUARTOS

CAIO FERNANDES - C.1191. F.4008-0001. Plantão sáb/dom/ feriados das 8 as 17 hs. www. caiofernandes.com.br. ótm apto c/ 80m2, sl p/2 ambs, wc, coz, ár serv, 2 vg gar, ár lzer R$ 250 mil à vista ou CEF. APV.21156

PADRÃO IMÓVEIS - C.1454. F:3606-4000. sl p/2 ambs, var, 3/4 snd 1 ste, coz, 2vgs, R$ 250 mil. AP02318

Neópolis

2 QUARTOS

PIMENTA CRECI 1135 17ª T: 3231.8310/8888.8723. Apto. 2/4, suíte, sala, wc, cozinha, elevador, piscina. Vl. 150 mil.

CAIO FERNANDES - C.1191. F.4008-0001. Plantão sáb/dom/ feriados das 8 as 17 hs. www. caiofernandes.com.br. Apto novo, 57m2, 2/4 sdo 1ste, sla p/ 2amb, wc, coz, ar de serv, 1vga de gar, ótima ar de lazer. Apenas R$ 180mil. à vista. APV21089

CAIO FERNANDES - C.1191. F.4008-0001. Plantão sáb/dom/ feriados das 8 as 17 hs. www. caiofernandes.com.br. Bom apto, c/ 67m2, 2/4 sdo 1ste, sla, wc, coz c/ armar, ar de serviço, 1vga de gar. R$ 110mil. A vista ou financiado. APV20950

1.1 Neópolis

3 QUARTOS

PERES & PERES IMÓVEIS - C.1607. F.4006-0207. Apto, novo, ao lado do Makro andar alto, ár. lzer comp, vista p/ pq das dunas, 3/4 snd 1 suit, dep emp, escrit, 2 vag gar R$ 330 mil aceita proposta. AV-02103

PADRÃO IMÓVEIS - C.1454. F:3606-4000. OPORTUNIDADE! Excelente apto recém construído c/ sla para 2amb, 3/4 sdo 1 ste, coz, dep completa, nascente, 2vgs de gar, ar de lazer completa, financ através de qualquer agente financeiro. Próximo as universidades, supermercados e nas proximidades dos Shoppings. R$ 350mil. AP02305

CAIO FERNANDES - C.1191. F.4008-0001. Plantão sáb/dom/ feriados das 8 as 17 hs. www. caiofernandes.com.br. Bom Apto 3/4 snd 1 suit + dep, sl p/ 2 amb, wc, coz, ár serv, 1 vg gar, ár. lzer R$ 190 mil a vista ou financiad. APV.20743

PADRÃO IMÓVEIS - C.1454. F:3606-4000. Sl p/2 amb, 2/4 snd 1 ste, wc soc, coz, gar. R$ 120 mil. AP01783

Nova Descoberta

2 QUARTOS

CAIO FERNANDES - C.1191. F.4008-0001. Plantão sáb/dom/ feriados das 8 as 17 hs. www. caiofernandes.com.br. Bom apto, 78M2, 2/4 snd 1 ste, sl p/ 2 amb, coz, ár serv, 1vga gar. Apenas R$ 140 mil à vista ou financ. APV. 21153

3 QUARTOS

CAIO FERNANDES - C.1191. F.4008-0001. Plantão sáb/dom/ feriados das 8 as 17 hs. www. caiofernandes.com.br. Bom apto, 78M2, 3/4 snd 1 ste, sl p/ 2 amb, coz, ár serv, Apenas R$ 120 mil analiza proposta. APV.21145

Nova Parnamirim

2 QUARTOS

PERES & PERES IMÓVEIS - C.1607. F.4006-0207. apto com 2/4, sdo 1 ste, slas visita/jantar, var, coz, de de empreg, wc e ar de serv, 2vgs de gar, ar de lazer, 2 elev, 4und por andar, com 70m2, valor R$ 165mil. APC239/ 11

REPASSO APTO Sttilo Clube Residence, Av. Abel Cabral. 6! Andar - 2/4 sendo 1 suYte. -rea de Lazer completa. Entrega - Junho/ 2012. 9481-5794 ou 9672-7474

PERES & PERES IMÓVEIS - C.1607. F.4006-0207. Apto novo, c/3/4 s/1 ste, 1 vg de gar, ótimo acabamento, med. 77,50m2, R$ 140 mil. APC.0000233/11.

CAIO FERNANDES - C.1191. F.4008-0001. Plantão sáb/dom/ feriados das 8 as 17 hs. www. caiofernandes.com.br. Apto novo, c/ 77m2, 2/4 snd 1 ste, sl p/ 2 amb, coz, ár serv, 1 vg gar, ár lazer, R$ 185 mil à vista. APV. 21026

CAIO FERNANDES - C.1191. F.4008-0001. Plantão sáb/dom/ feriados das 8 as 17 hs. www. caiofernandes.com.br - Apto com 58m2, 2/4, sla p/ 2amb, coz, ar de serviço, ar de lazer, 1vga gar. R$ 98mil. A vista ou financiado. APV 20974

CAIO FERNANDES - C.1191. F.4008-0001. Plantão sáb/dom/ feriados das 8 as 17 hs. www. caiofernandes.com.br. Apto em boa localiz, c/3/4 sd 1 ste, sl p/2 amb, wc, coz c/arm, ár serv, 1 vg gar. R$ 115 mil. á vista. APV. 21168.

PADRÃO IMÓVEIS - C.1454. F:3606-4000. Sl, p/ 2ambs, 2/4, wc, coz, nasc, pt elet, gar. R$ 110mil. AP02350

3 QUARTOS

PERES & PERES IMÓVEIS - C.1607. F.4006-0207. Apto c/3/4 sdo 1 ste, sls, vicita/estar, coz, lavanderia, ld sombra, 1 vg de gar, 02 elev, 75m2, R$ 170 mil. APC. 000427/11

CAIO FERNANDES - C.1191. F.4008-0001. Plantão sáb/dom/ feriados das 8 as 17 hs. www. caiofernandes.com.br - apto c/ 3/4 sd 1 ste, sl p/2 amb, var, wc, coz, ár serv, 2 vgs gar, ár lazer. R$ 140 mil. á vista ou Financ. APV. 21066

CAIO FERNANDES - C.1191. F.4008-0001. Plantão sáb/dom/ feriados das 8 as 17 hs. www. caiofernandes.com.br - apto c/ 75 m2, 3/4 snd 1 ste, s p/ 2 amb, coz, ár serv, ar. lzer, 2 vg gar, á.lazer. áR$175 mil à vista. APV.20966

1.1 Nova Parnamirim

CAIO FERNANDES - C.1191. F.4008-0001. Plantão sáb/dom/ feriados das 8 as 17 hs. www. caiofernandes.com.br - apto novo, 3/4 snd 1 ste, s p/ 2 amb, coz, ár serv, 1 vg gar,áR$ 145 mil à vista/ CEF. APV.20901

PADRÃO IMÓVEIS - C.1454. F:3606-4000. sl p/ 02 ambs, var, 3/4 sdo 1ste, coz, nasc, cent gás, churrasq, pisc, sl fest, gar. R$ 180mil. AP02374

4 QUARTOS ou +

REIS MAGOS C.1328. F: 3222.4480/3211.2355. Cond. Alphaville: cond. fechado c/sla, 3/4 sdo 1 ste, wc soc, coz, ar serv, gar p/1 car. R$ 210 mil

Parnamirim

2 QUARTOS

D.R.F.ESC.DE IMOB C.129/3081. 5347/8844.8814.Ap.2/4, elev,ár. lazer compl, ent. 22 mil,renda 6 mil, aceito Caixa,pronto p/morar

Petrópolis

2 QUARTOS

ESCRIT.IMOB.CARLOS CUNHA C.1073.F.:3211-3252/4646. 1 ste c/arm, escrit, var, pisc, sl fest, gar, portão elet. R$ 160 mil (quitado)

CAIO FERNANDES - C.1191. F.4008-0001. Plantão sáb/dom/ feriados das 8 as 17 hs. www. caiofernandes.com.br. Apto ótma localiz, 55m2, 2/4 sndo, sl p/2 ambs, wc, coz, ár serv, 1 vg gar, ár de lzer. Por apenas R$ 245 mil a vista ou financiado. APV.21061.

3 QUARTOS

CRECI 3061 Fones: 9982.2442/8847.0212/9982.1140. Apto. 3 suítes sendo 2 de 30m2, 3 vagas garagem grandes, 1 por andar, todo c/granito italiano, armários, central de ar, 270m2, sla p/4 ambs, área lazer completa e equipada. Direto com o proprietário

ESCRIT.IMOB.CARLOS CUNHA C.1073.F.:3211-3252/4646.3/4 (sdo 1 st), Sl em "L", coz, dep. compl, var, escrit, 3 elev, gar p/2 autos. R$ 350 mil (quitado)

PERES & PERES IMÓVEIS - C.1607. F.4006-0207 Amplo apto vista p/ mar, 240m2, 3 ste (1 master) ampla sl p/ 3 amb, escrit (reversível) coz/copa c/ arms, dep emp comp, ár serv, var c/vista p/ mar, rio potengi e ponte nova, piso granito verde ubatuba, sancas em gesso, arms emb em exc estado, 3 vg gar no pilotis. Exc loc R$ 900 mil.APC-0000303/11

PERES & PERES IMÓVEIS - C.1607. F.4006-0207. Apto, excel bem conserv, 3/4 s/1 ste, c/closet e arm, sl visita/jantar, var, coz c/arm, 2 elev, 2 unidades p/andar, dep em, wc, ár serv, lado sombra, med 125 m2. R$ 320 mil. ac proposta. APC.0000226/11.

EDIF. LUCIANO BARROS 3/4 (sendo 01 suíte), wc soc, lavabo, dep. emp, 2 sls, escrit, coz., c/reformas. 8800.0664 c/propriet.

CAIO FERNANDES - C.1191. F.4008-0001. Plantão sáb/dom/ feriados das 8 as 17 hs. www. caiofernandes.com.br. Bom apto, 120m2, 3/4 sndo 1 ste + dep emp, sl p/2 ambs, coz, ár serv, 2 vg gar, sl fest, R$ 490 mil a vista ou financiado. APV.20942.

4 QUARTOS ou +

CAIO FERNANDES - C.1191. F.4008-0001. Plantão sáb/dom/ feriados das 8 as 17 hs. www. caiofernandes.com.br. Bom apto, 140m2, 4/4 sndo 2 sts, sl p/2 ambs, coz, ár serv, 1 vg gar, R$ 320 mil a vista. APV.20830

Planalto

2 QUARTOS

CAIO FERNANDES - C.1191. F.4008-0001. Plantão sáb/dom/ feriados das 8 as 17 hs. www. caiofernandes.com.br. Bom apto, 50m2, 2/4, sl p/2 amb, wc, coz, ár serv, 1 vg gar.Apenas R$ 90 mil. a vista ou CEF APV 19829

Ponta Negra

1 QUARTO

CAIO FERNANDES - C.1191. F.4008-0001. Plantão sáb/dom/ feriados das 8 as 17 hs. www. caiofernandes.com.br. Apto 40m2, bonita vista, 1/4, sl, wc, ár serv, 1vg gar, r.lazer. Apenas R$ 140 mil a vista. APV.20970

1.1 Ponta Negra

2 QUARTOS

CAIO FERNANDES - C.1191. F.4008-0001. Plantão sáb/dom/ feriados das 8 as 17 hs. www. caiofernandes.com.br. Apto novo c/54m2, 2/4 sd 1 st, sl p/2 amb, wc, coz amerc, 1 vg gar, ár lazer. R$ 280.510,00. á vista. APV.21. 284.

CAIO FERNANDES - C.1191. F.4008-0001. Plantão sáb/dom/ feriados das 8 as 17 hs. www. caiofernandes.com.br. Exc apto 58m2, 2/4 sd 1 st, sl p/2ambs, wc, coz c/arm, ár.lazer. Apenas R$ 280 mil a vista. APV.20978

CAIO FERNANDES - C.1191. F.4008-0001. Plantão sáb/dom/ feriados das 8 as 17 hs. www. caiofernandes.com.br. Apto, 2/4 sd 1 ste, sl p/ 2ambs, coz, wc, R$ 200 mil a vista. APV.20871

PADRÃO IMÓVEIS - C.1454. F:3606-4000. 1 sl p/2 ambs, 2/4 snd 1ste, coz, lavabo, poente, sist seg, R4 700 mil. AP01096.

3 QUARTOS

CAIO FERNANDES - C.1191. F.4008-0001. Plantão sáb/dom/ feriados das 8 as 17 hs. www. caiofernandes.com.br. Ótimo apto, 3/4 sd 1 ste + dep, sl p/2ambs, var, coz, wc, ár serv,ár lazer. Por apenas R$ 290 mil. Analisa proposta. APV.20980

PADRÃO IMÓVEIS - C.1454. F:3606-4000. Sl p/2 ambs, var, 3/4 snd 1ste, copa/coz, nasc, 2vgs, R$ 260 mil. AP02276

Praias

3 QUARTOS

PADRÃO IMÓVEIS - C.1454. F:3606-4000. Praia de Cotovelo: Imperdível! Belissímo apto no cond. Porto Brasil c/3/4 snd 1 ste master, todos c/arms, closet, sl ampla, coz c/arm, dep comp, ar de serv, 2 vgs, vista panoramica p/ o mar e ár. de lzr comp. R$ 780 mil. 9608-0000

Tirol

2 QUARTOS

PERES & PERES IMÓVEIS - C.1607. F.4006-0207. Apto c/ 2/4 snd 1 suite, coz, ár serv ár. lazer med 55m2, ótm loc, R$ 200 mil. APC-0000330/11

CAIO FERNANDES - C.1191. F.4008-0001. Plantão sáb/dom/ feriados das 8 as 17 hs. www. caiofernandes.com.br. Bom apto c/90m2, 2/4 sd 1 ste, sl p/2 amb, wc, coz, ár serv, 1 vg gar, Apenas R$ 200 mil á vista ou financiado. APV.20866

CAIO FERNANDES - C.1191. F.4008-0001. Plantão sáb/dom/ feriados das 8 as 17 hs. www. caiofernandes.com.br. Bom apto c/54m2, 2/4 sd 1 ste, sl p/2 amb, coz, wc, ár serv, 1 vg gar, ár lazer. Por apenas R$ 220 mil á vista. APV.20961

CAIO FERNANDES - C.1191. F.4008-0001. Plantão sáb/dom/ feriados das 8 as 17 hs. www. caiofernandes.com.br. Bom apto c/57m2, 2/4 sd 1 ste, sl p/2 amb, coz, wc, ár serv, 1 vg gar, Apenas R$ 240 mil á vista. APV.20958

3 QUARTOS

PADRÃO IMÓVEIS - C.1454. F:3606-4000. sl p/2 ambs, 3sts, copa/coz, dep.comp, nasc, 2vgs, R$ 460 mil. AP02311

1.2 Casa

Alecrim

4 QUARTOS ou +

PERES & PERES IMÓVEIS - C.1607. F.4006-0207. Excel. casa c/6/4 sd 3 sts, copa/coz c/arm, ár serv, wc, 2 sl, var, 2 gar. R$ 220 mil ac proposta. CV-02223.

Barro Vermelho

3 QUARTOS

PIMENTA CRECI 1135 17ª T: 3231.8310/8888.8723.Csa. 3/4 (suíte), sla 2 ambientes, wc, cozinha, dependência. Vl. 330 mil.

CAIO FERNANDES - C.1191. F.4008-0001. Plantão sáb/dom/ feriados das 8 as 17 hs. Csa bem localiz, ter 10x27, 3/4 sd 1 ste + dep, sl p/2 amb, wc, coz, ár serv, dep emp, 2 vgs gar. R$ 290 mil. á vista ou CEF. CAV 20497 .www. caiofernandes.com.br

1.2 Barro Vermelho

4 QUARTOS ou +

CAIO FERNANDES - C.1191. F.4008-0001. Plantão sáb/dom/ feriados das 8 as 17 hs. Csa bem localiz, 4/4 sdo 1ste+dep, 2slas, wc, coz c/ armar, ar de serv, 2vgs gar. Por apenas R$ 330mil. vista ou CEF. CAV 21229 .www.caiofernandes.com.br

CAIO FERNANDES - C.1191. F.4008-0001. Plantão sáb/dom/ feriados das 8 as 17 hs. Csa bem localiz, 4/4, 2 sls, wc, coz, ár serv, 1 vg gar cob, R$ 230 mil á vista ou CEF. CAV 20620 .www. caiofernandes.com.br

Candelária

2 QUARTOS

CAIO FERNANDES - C.1191. F.4008-0001. Plantão sáb/dom/ feriados das 8 as 17 hs. casa em exc localiz, sdo 2stes + dep, sla p/ 3amb, wc, coz c/ armar, ar de serv, 3vgs de gar. ótimo p/ comercio. Por apenas R$ 400 mil a vista ou CEF. CAV21207www. caiofernandes.com.br

3 QUARTOS

CAIO FERNANDES - C.1191. F.4008-0001. Plantão sáb/dom/ feriados das 8 as 17 hs. casa em excel localiz c/3/4 sl p/2 amb, wc, coz, ár serv, 2 vgs, gar. R$ 260 mil á vista ou Financ.CAV20911. www.caiofernandes.com.br

4 QUARTOS ou +

PERES & PERES IMÓVEIS - C.1607. F.4006-0207. Casa resid c/ 6/4 sdo 3 suít, sl, copa coz, c/ arm, var, dep emp, desp, ar serv, wc serv, pergolado, ld somb, 2 vg gar, gradeada, 200m2 R$ 350 mil. CAC-219/11

CAIO FERNANDES - C.1191. F.4008-0001. Plantão sáb/dom/ feriados das 8 as 17 hs. ótima casa, bem localiz, 4/4 sdo 1ste, sla, wc, coz, ar de serv, 4vgs de gar, pisc e churrasq. Por apenas R$ 370 mil a vista ou CEF. CAV20149.www.caiofernandes. com.br

PADRÃO IMÓVEIS - C.1454. F:3606-4000. 2sls, 4/4 sdo 3sts, closet, copa/coz, dep comp, nasc, lajeado, pisc, 6vgs. R$ 500mil. CA01932

Capim Macio

3 QUARTOS

CAIO FERNANDES - C.1191. F.4008-0001. Plantão sáb/dom/ feriados das 8 as 17 hs. Casa em ótima localiz, sdo 3 stes + dep, sla p/ 3amb, lavabo, coz c/ armar, 3vgs gar. Por apenas R$ 480mil . á vista ou CEF. CAV21193. www. caiofernandes.com.br

PADRÃO IMÓVEIS - C.1454. F:3606-4000. 2sls, 3/4 sdo 1 ste, ar de serv, copa/coz, dep comp, nasc, lajeado, churrasq. R$ 420mil. CA01941

4 QUARTOS ou +

CAIO FERNANDES - C.1191. F.4008-0001. Plantão sáb/dom/ feriados das 8 as 17 hs. Exc casa c/ 4/4 sdo 3 stes + dep, sla p/ 2amb, wc, coz c/ armar, ar de serv, 4vgs gar, pisc e churrasq. Apenas R$ 600mil. á vista ou CEF. CAV21218. www. caiofernandes.com.br

Cidade Jardim

4 QUARTOS ou +

PADRÃO IMÓVEIS - C.1454. F:3606-4000. 3 sl(s), 4sts, closet, copa/coz, dep comp, nasc, lajeado, port eletr, 4vgs. R$ 600mil. CA01939

Cidade Satélite

3 QUARTOS

NETO CRECI 972 8814.4396/8841.2090. II etapa, ent. auto, var, sla, wc, 3/4 (suíte), l. sombra, próx. Av. Xavantes/ mercadinho Super Show, pg. a vista 190mil p/Caixa R$ 215 mil, escrit. púb. (atendo à noite no 3218. 1340).

IMOBILIÁRIA CAIO FERNANDES
DESDE 1992 I CRECI-RN 1191/J
Fone - 4008-0001

Labim/UFRN

1.2 Cidade Satélite

1 IMÓVEIS Compra e Venda

1.2 Casa

Cidade Satélite

3 QUARTOS

VDO. CASA C/jardim, gar. p/2 veículos, 2 salas, varanda, 3 qtos. sendo 1 suíte, c;escritório, coz. ampla, ár. serv, churrasq, piscina, ár. lazer c/gramado. R$ 270 mil quitada e escriturada. Aceito imóvel ou carro de menor valor como parte pagamento. 9682.0273/8837.6293.

CAIO FERNANDES - C.1191. F.4008-0001. Plantão sáb/dom/feriados das 8 as 17 hs. boa casa, c/ 3/4 sdo 1 ste, sla p/ 2amb, coz, wc, ar de serv, 1vga de gar. Por apenas R$ 240mil. A vista. CAV21267. www.caiofernandes.com.br

4 QUARTOS ou +

CAIO FERNANDES - C.1191. F.4008-0001. Plantão sáb/dom/feriados das 8 as 17 hs. boa casa, c/ 4/4 sdo 1 ste, sla p/ 2 amb, wc, coz com armar, ar de serv, 3vgs de gar. Por apenas R$ 280mil. A vista ou financiada. CAV 21160. www.caiofernandes.com.br

Cidade Verde

4 QUARTOS ou +

CAIO FERNANDES - C.1191. F.4008-0001. Plantão sáb/dom/feriados das 8 as 17 hs. Casa em boa localiz c/ 4stes, sla p/ 2 amb, lavabo, coz, ar de serv, 4vgs gar sdo 2 coberta, churrasq. Apenas R$ 370mil. á vista ou CEF. CAV 21213. www.caiofernandes.com.br

CAIO FERNANDES - C.1191. F.4008-0001. Plantão sáb/dom/feriados das 8 as 17 hs. Casa com 4/4 sdo 1 ste, 1sla p/ 2 amb, wc, coz com armar, 3vgs gar sdo 2cob. Por R$ 240mil à vista ou Financiada.. CAV 21211. www.caiofernandes.com.br

CAIO FERNANDES - C.1191. F.4008-0001. Plantão sáb/dom/feriados das 8 as 17 hs. ótima casa, 4stes + dep, sla p/ 3amb, var, coz, ar de serv, 3vgs gar, exc ar de lazer. Por apenas R$ 950mil. á vista ou CEF. CAV 21270. www.caiofernandes.com.br

Dix-Sept Rosado

2 QUARTOS

CAIO FERNANDES - C.1191. F.4008-0001. Plantão sáb/dom/feriados das 8 as 17 hs. casa c/2/4 sd ste, 2 sls, coz, wc, ár serv, á vista. R$ 180 mil. CAV20622. www.caiofernandes.com.br

3 QUARTOS

CAIO FERNANDES - C.1191. F.4008-0001. Plantão sáb/dom/feriados das 8 as 17 hs. Casa c/ 3/4 sdo 1 ste, sl, wc, coz, 3 vgs, gar. R$ 250 mil. á vista ou CEF. CAV.20813. www.caiofernandes.com.br

Emaús

3 QUARTOS

CAIO FERNANDES - C.1191. F.4008-0001. Plantão sáb/dom/feriados das 8 as 17 hs. Casa c/ terr 10x20, 3/4 sdo 1 ste, 2sls, wc, coz, ar de serv, 1vg de gar, apenas R$ 160mil. á vista ou CEF. CAV21219. www.caiofernandes.com.br

CAIO FERNANDES - C.1191. F.4008-0001. Plantão sáb/dom/feriados das 8 as 17 hs .Boa casa, 3/4 sdo 2 stes, sla p/ 2amb, wc, coz com armar, ar de serv, 2vg de gar. Apenas R$ 220mil. A vista ou CEF. CAV21220. www.caiofernandes.com.br

CAIO FERNANDES - C.1191. F.4008-0001. Plantão sáb/dom/feriados das 8 as 17 hs .Boa casa, 3/4 sdo 1 ste, sla p/ 2 amb, wc, coz, ar de serv, 2vg de gar. Apenas R$ 150mil. A vista ou CEF. CAV21230. www.caiofernandes.com.br

1.2 Igapó

Igapó

2 QUARTOS

A.S CONSULTORIA IMOBILIÁRIA - C.1647. F.3662-1919. csa c/ sls, 2/4, coz, qtal, gar, gesso, lav, ld sombra, cond. próx.

Lagoa Nova

2 QUARTOS

PADRÃO IMÓVEIS - C.1454. F:3606-4000. Sl p/ 2ambs, 2/4 sdo, 1ste, closet, mobil, copa/coz, nasc, playgr, 2vgs. R$ 180mil. AP02382

3 QUARTOS

PERES & PERES IMÓVEIS - C.1607. F.4006-0207.Casa próx ao Midway Mall, lado sombra, sl ampla, 3/4 sdo 1 ste c/arm, coz c/arm e desp, 2 vgs gar. R$ 320 mil. CAC-0000202/11.

PIMENTA CRECI 1135 17ª T: 3231.8310/8888.8723.Csa. 3/4 (suíte), sala, wc, coz, depe. garagem, quintal, Vl. 275 mil.

CAIO FERNANDES - C.1191. F.4008-0001. Plantão sáb/dom/feriados das 8 as 17 hs.Casa em uma exc localiz, 3/4 sdo 1 ste + dep, 2sls, wc, coz c/ armar, ar de serv, 4vgs de gar. R$ 450mil. A vista ou CEF. CAV.20855. www.caiofernandes.com.br

CAIO FERNANDES - C.1191. F.4008-0001. Plantão sáb/dom/feriados das 8 as 17 hs.Casa com 3/4 + dep, sla p/ 2amb, coz c/ armar, ar serv, 3vgs gar. R$ 285mil. A vista ou financ. CAV21178. www.caiofernandes.com.br

CAIO FERNANDES - C.1191. F.4008-0001. Plantão sáb/dom/feriados das 8 as 17 hs.Casa c/3/4 sd 1 ste + 2 dep, 2 sls, coz, ár serv, 4 vgs gar. R$ 380 mil. á vista ou Financ. CAV 20635. www.caiofernandes.com.br

4 QUARTOS ou +

CAIO FERNANDES - C.1191. F.4008-0001. Plantão sáb/dom/feriados das 8 as 17 hs.Casa em boa localiz, c/ 4/4 sdo 1 ste + dep, 2sls, var, wc, desp, ar de serv, coz, 5vgs de gar sdo 2cob. Por apenas R$ 500mil. A vista ou financ. CAV21265. www.caiofernandes.com.br

CAIO FERNANDES - C.1191. F.4008-0001. Plantão sáb/dom/feriados das 8 as 17 hs.Casa em ótima localiz, 4/4 sdo 2stes + dep, 3sla p/ 1amb, 2wc, coz c/ armar, ar de serv, 4vgs gar. A vista ou financ e aceita permuta. R$650 mil. CAV21271

CAIO FERNANDES - C.1191. F.4008-0001. Plantão sáb/dom/feriados das 8 as 17 hs.Exc casa, 4/4 sdo 2stes + dep, 2sls, lavabo, coz c/ armar, ar serv, 6vgs gar. Por apenas R$ 600mil. A vista ou financ. CAV21214. www.caiofernandes.com.br

CAIO FERNANDES - C.1191. F.4008-0001. Plantão sáb/dom/feriados das 8 as 17 hs.Casa em boa localiz, terr 20x40, com 4 sts, sl, wc, coz c/arm, ár serv, 5 vgs gar, pisc. R$ 700 mil. Analisa proposta. CAV .20737 www.caiofernandes.com.br

PADRÃO IMÓVEIS - C.1454. F:3606-4000. Cs sl p/2 amb, var, 4/4 snd 2 st, closet, copa/coz, dep compl, escrit, poente, 5 vgs, pisc. R$ 430 mil. CA01899.

PADRÃO IMÓVEIS - C.1454. F:3606-4000. Sl p/2 amb, 4 ste, closet, copa/coz, escrit, nasc, churrasq, 3 vgs, R$ 460 mil. CA01875

Mirassol

3 QUARTOS

CAIO FERNANDES - C.1191. F.4008-0001. Plantão sáb/dom/feriados das 8 as 17 hs. www.caiofernandes.com.br. Casa em ótima localiz, 3/4 sdo 1 ste + dep, sla p/ 2amb, coz, wc, ar de serv, 2vgs de gar. R$ 290mil. A vista ou CEF. CAV 21018

CAIO FERNANDES - C.1191. F.4008-0001. Plantão sáb/dom/feriados das 8 as 17 hs. www.caiofernandes.com.br. Ótima casa, 2/4 + dep, sl p/3 amb, wc, coz, ár serv, 3 vgs gar. R$ 240 mil. á vista ou CEF. CAV - 20443.

Morro Branco

3 QUARTOS

CAIO FERNANDES - C.1191. F.4008-0001. Plantão sáb/dom/feriados das 8 as 17 hs. www.caiofernandes.com.br. casa, boa, terr 728, super conserv, vent, com 3 sts + dep, sl p/2 amb, coz, wc, ár serv, 5 vgs gar. R$ 630 mil. á vista. CAV 20777.

1.2 Neópolis

Neópolis

3 QUARTOS

CAIO FERNANDES - C.1191. F.4008-0001. Plantão sáb/dom/feriados das 8 as 17 hs. www.caiofernandes.com.br. csa em cond fech, c/3/4 sd 1 ste, sl p/2 amb, var, wc, coz, ár serv, 1 vg gar, pisc e slão festas. R$ 235 mil, á vista ou Financ. R$ 235 mil á vista ou Financ. CAV20953.

CAIO FERNANDES - C.1191. F.4008-0001. Plantão sáb/dom/feriados das 8 as 17 hs. www.caiofernandes.com.br. csa c/12, 5x30, 3 sts + dep, 2 sls, wc, coz c/arm, ár serv, 6 vgs gar, pisc e churrasq, á vista ou CEF, AC proposta. R$ 650 mil. CAV19603.

N. Sra. da Apresentação

2 QUARTOS

A.S CONSULTORIA IMOBILIÁRIA - C.1647. F.3662-1919. csa com 2sls, 2/4 sdo 1 ste, coz, canil, gar, á.serv, disp, qto desp, jd ext, cer, água, luz, ld sol, cond próx, wc.

A.S CONSULTORIA IMOBILIÁRIA - C.1647. F.3662-1919.-Cs c/ sla, 2/4, co,z, wc, qtal, canil, terr, var, gar, ar de serv, cer, gesso, lav, portão aluminio automático, cerca elétrica.

A.S CONSULTORIA IMOBILIÁRIA - C.1647. F.3662-1919.-C/ sla, 2/4, wc, coz, qtal, var, ar de serv, cer, cond prox

Nova Parnamirim

3 QUARTOS

PERES & PERES IMÓVEIS - C.1607. F.4006-0207.3/4 sdo 1 ste, 1 wc, 1 sla, 2 gar, ar de serv, copa, coz, dep de emp, escrit, quitado, sla jan, sol, wc serv, jard ext, jard int, rua calçada. R$ 180 mil. CV 02180

PERES & PERES IMÓVEIS - C.1607. F.4006-0207. Cs 3/4, copa/coz, var, sdo 1 ste, 1 wc, 1 sl, 2 gar. R$ 180 mi + saldo devedor. CV-02241.

CAIO FERNANDES - C.1191. F.4008-0001. Plantão sáb/dom/feriados das 8 as 17 hs. www.caiofernandes.com.br. Casa nova, c/3/4 sd 1 ste, sl p/2 amb, wc, coz, ár serv, 2 vg gar, repasse de R$ 37 mil + saldo dev de R$ 132 mil. CAV 20938

CAIO FERNANDES - C.1191. F.4008-0001. Plantão sáb/dom/feriados das 8 as 17 hs. www.caiofernandes.com.br. Casa ótima, c/3/4 sd 2 sts, sl p/2 amb, wc, coz c/arm, ár serv, 4 vgs gar, ár lazer. R$ 320 mil. á vista ou Financ. CAV 21.175.

PADRÃO IMÓVEIS - C.1454. F:3606-4000. 2sls, 3/4 sdo 1 ste, coz c/ armar, dep, comp, poente, churrasq, pisc, 2vgs. R$ 280mil. CA01953

4 QUARTOS ou +

PERES & PERES IMÓVEIS - C.1607. F.4006-0207.4/4 sdo 2 ste, 1 wc, 2 sla, 2 gar, ar de serv, copa, coz, dep emp, desp, escrt, pergolado, quitado, sl jantar, sl visit, sombra, wc serv, churrasq, jard ext, lavand, pisc, R$ 270 mil. CV 02179

CAIO FERNANDES - C.1191. F.4008-0001. Plantão sáb/dom/feriados das 8 as 17 hs. www.caiofernandes.com.br. ótima casa em cond fechado, com 4/4 sdo 2stes, sla p/ 2amb, wc, coz, ar de serv, 2vgs gar.. Apenas R$ 360mil. Analisa proposta. CAV20949

CAIO FERNANDES - C.1191. F.4008-0001. Plantão sáb/dom/feriados das 8 as 17 hs. www.caiofernandes.com.br. Casa em cond fech de alto padrão, c/4 sts + dep, 2 sls, lavabo, coz, ár serv, 4 vgs gar, ár lazer. R$ 800 mil. á vista ou Financ Bancário. CAV 21.199.

CAIO FERNANDES - C.1191. F.4008-0001. Plantão sáb/dom/feriados das 8 as 17 hs. www.caiofernandes.com.br. Casa c/terr 10x20, 2/4, sl, coz, wc, ár serv, boa localiz. R$ 78 mil. á vista. CAV 20919.

PADRÃO IMÓVEIS - C.1454. F:3606-4000. 2sls, 4/4 snd 2sts, copa/coz, dep comp, nasc, lajeado, 2vgs. R$ 250mil. CA01966

Pajuçara

2 QUARTOS

A.S CONSULTORIA IMOBILIÁRIA - C.1647. F.3662-1919. C/ sla, 2/4, copa, coz, qtl, terr, gar, ar de serv, disp, qt desp, cer, laje, lav

1.2 Pajuçara

3 QUARTOS

A.S CONSULTORIA IMOBILIÁRIA - C.1647. F.3662-1919. Casa com 3 pontos comerciais

Panatis

3 QUARTOS

A.S CONSULTORIA IMOBILIÁRIA - C.1647. F.3662-1919.-C/ sl, 3/4, 1ste, wc, copa, coz, qtal, canil, terr, var, gar, ar de serv, cer, gesso, lav, portão aluminio automático, cerca elétrica.

A.S CONSULTORIA IMOBILIÁRIA - C.1647. F.3662-1919. Csa c/ 2sls, 3/4, 1ste, coz, qtal, terr, gar, ar de serv, cer, pvc.

Parnamirim

2 QUARTOS

REIS MAGOS C.1328. F: 3222.4480/3211.2355. Sla, 2/4, wc soc, coz, ár. serv, qtal, gar p/2 carros coberta, jdim c/gramado. Laje plana, 66,62m2. R$ 120 mil valor negociável.

CAIO FERNANDES - C.1191. F.4008-0001. Plantão sáb/dom/feriados das 8 as 17 hs. www.caiofernandes.com.br. Exc casa em cond fech, 2/4, sl p/ 2 amb, coz, ár serv, 1 vg gar. A partir R$ 75 mil (entra no Minha Casa, Minha Vida) a vista ou CEF. CAV. 19707.

3 QUARTOS

CAIO FERNANDES - C.1191. F.4008-0001. Plantão sáb/dom/feriados das 8 as 17 hs. www.caiofernandes.com.br. Casa nova, ótima localiz, terr 10x20, c/ 3/4 sdo 1 ste, sala p/ 2amb, coz, wc soc, ar de serv, 1vg gar. Por apenas R$ 98 mil. A vista ou CEF. CAV 19601

CAIO FERNANDES - C.1191. F.4008-0001. Plantão sáb/dom/feriados das 8 as 17 hs. www.caiofernandes.com.br. Casa excel, nova, c/3/4 sd 1 ste, sl p/2 amb, wc, coz, ár serv, 2 vg gar. R$ 100 mil. á vista ou CEF. CAV 20235.

Parque das Colinas

3 QUARTOS

PERES & PERES IMÓVEIS - C.1607. F.4006-0207. Exc resid, 1ª qdra, lado somb, 1000m2 de terr 3 sts + esc c/arm, sl p/3 amb, pisc grande, muito bem conserv. R$ 600 mil. CAC-0000166/11.

Parque dos Coqueiros

3 QUARTOS

PRÓX. IGREJA BATISTA com 3/4, sendo 1 sute, área ampla, sala, cozinha, ár. serviço, wc, piscina, muro alto, cerca elétrica. R$ 220 mil. F.:9644.3411/8757.0676

Petrópolis

2 QUARTOS

PADRÃO IMÓVEIS - C.1454. F:3606-4000. sl p/ 2ambs, var, 2/4 sdo 1ste 1ste, copa/coz, nasc, ar de lazer comp, gar. R$ 220mil. AP02365

Pitimbu

3 QUARTOS

PADRÃO IMÓVEIS - C.1454. F:3606-4000.2sls, 3/4 sdo 2ste, copa/coz, dep comp, poente, lajeado, 3vgs. R$ 220mil. CA01963

Planalto

2 QUARTOS

CAIO FERNANDES - C.1191. F.4008-0001. Plantão sáb/dom/feriados das 8 as 17 hs. Casa c/terr 10x20, 2/4, sd 1 st, sl, wc, coz, ár serv, 1 vg gar. R$ 120 mil á vista CAV20955. www.caiofernandes.com.br

3 QUARTOS

CAIO FERNANDES - C.1191. F.4008-0001. Plantão sáb/dom/feriados das 8 as 17 hs. Casa nova, c/2/4, sl, coz, wc, ár serv, 1 vg gar. R$ 100 mil, á vista ou Financ. CAV 20765. www.caiofernandes.com.br

1.2 Ponta Negra

Ponta Negra

3 QUARTOS

PIMENTA CRECI 1135 17ª T: 3231.8310/8888.8723. Alagamar:3 suítes, 2 salas, wc, cozinha, dependência. Vl. 320 mil.

CAIO FERNANDES - C.1191. F.4008-0001. Plantão sáb/dom/feriados das 8 as 17 hs.Casaa c/terr 12x25, 3/4 sd 2 sts + dep, 2 sls, wc, coz c/ar, ár serv, 5 vgs gar. R$ 400 mil á vista ou CEF. CAV20703 www.caiofernandes.com.br

CAIO FERNANDES - C.1191. F.4008-0001. Plantão sáb/dom/feriados das 8 as 17 hs.Casa boa, terr 12x30, bem localiz, 3/4 sd 1 ste, 2 sls, wc, coz, ár serv, á vista ou CEF. R$ 270 mil. CAV20666. www.caiofernandes.com.br

PADRÃO IMÓVEIS - C.1454. F:3606-4000. 2sls, 3/4 sdo 1 ste, coz, nasc, lajeado. R$ 410mil. CA01933

Potengi

2 QUARTOS

A.S CONSULTORIA IMOBILIÁRIA - C.1647. F.3662-1919. C/ 2 sls, 2/4, 1 ste, coz, wc, qtal, canil, terr, var, gar p/ 3 car, ar serv, qt desp, cer, laje, lav, perg, agua, luz, ld somb, esq.

Potilândia

3 QUARTOS

CAIO FERNANDES - C.1191. F.4008-0001. Plantão sáb/dom/feriados das 8 as 17 hs. www.caiofernandes.com.br. Exc casa, duplx, semi-nova, terr 10x25, exc localiz, 3stes, 2slas p/ 3amb, coz c/ armar, lavabo, ar de serv, 3vgs de gar, pisc. Prox ao campus da UFRN. A vista ou financiada. Apenas R$ 650mil.CAV21058

CAIO FERNANDES - C.1191. F.4008-0001. Plantão sáb/dom/feriados das 8 as 17 hs. www.caiofernandes.com.br. Casa em ótima localiz, c/4 sts + dep, sl p/3 amb, coz, wc, ár serv, 20 vgs gar. R$ 580 mil á vista ou Financ. CAV. 20326.

4 QUARTOS ou +

A.S CONSULTORIA IMOBILIÁRIA - C.1647. F.3662-1919. C/ 2sls, 4/4, 4stes, wc, copa, coz, var, 2 terraços, gesso, laje, ld sbra, perg, cond prox

Praias

3 QUARTOS

P.DE PITANGUI Casa à poucos passos da praia, 3 suítes, sla. jantar/estar, coz. área serviço, wc soc, gar. p/4 carros, alpendrada, piscina, área churrasco coberta/barzinho. 8832.0468/9986.6279.

CAIO FERNANDES - C.1191. F.4008-0001. Plantão sáb/dom/feriados das 8 as 17 hs. www.caiofernandes.com.br. Caraubas - Casa em exc localiz, c/linda vista para o mar, terr 15x50, 4 sts, 2 sls, var, wc, coz, ar de serv, 10 vgs gar, pisc, churrasq. R$ 500 mil.. ac proposta parte em permuta. CAV21016

Redinha

2 QUARTOS

A.S CONSULTORIA IMOBILIÁRIA - C.1647. F.3662-1919. Cs c/2/4 1 ste, coz, terr, var, gar p/2 carr, á serv, laje, lav.

3 QUARTOS

A.S CONSULTORIA IMOBILIÁRIA - C.1647. F.3662-1919.-02 css em 1: Csa grande: Csa grande: sl, 3/4, 2sts, coz, wc, qtal, terr, gar p/ 03 carros, ar . serv, gesso. Csa peq: sla, 1/4, coz, wc, ter, cer.

San Vale

3 QUARTOS

PERES & PERES IMÓVEIS - C.1607. F.4006-0207. Casa 3/4 sdo 3 sts, 1 wc, 3 sls, 4 vgs gar, demais dep. R$ 650 mil. CV-02295

1.2 San Vale

4 QUARTOS ou +

CAIO FERNANDES - C.1191. F.4008-0001. Plantão sáb/dom/feriados das 8 as 17 hs. www.caiofernandes.com.br. casa agradável, c/ótima ár lazer, 4 sts sd 1 c/closet, 2 sls, lavabo, coz c/arm, dep emp, ár serv, 4 vgs gar. R$ 450 mil. á vista ou CEF. CAV 20186

CAIO FERNANDES - C.1191. F.4008-0001. Plantão sáb/dom/feriados das 8 as 17 hs. www.caiofernandes.com.br.Casa ótima, terr 920, 4/4 sd 3 sts + dep, sl p/2 amb, wc, coz, c/arm, ár serv, 7 vgs gar, pisc. R$ 800 mil. á vista. CAV .20208.

Santa Catarina

2 QUARTOS

A.S CONSULTORIA IMOBILIÁRIA - C.1647. F.3662-1919. Csa c/ 2sls, 4/4, copa, coz, wc, qtal, gar p/ 4 car, ar de serv, qt, desp, cer, gesso, lav, perg.

3 QUARTOS

A.S CONSULTORIA IMOBILIÁRIA - C.1647. F.3662-1919. sla, 3/4, coz, terr, var, gar, qt, wc desp, gesso, lav, perg, ld sol, cond prox, esq.

Santarém

3 QUARTOS

A.S CONSULTORIA IMOBILIÁRIA - C.1647. F.3662-1919. csa c/ sla p/ 02 amb, 3/4, 2sts, coz, wc, qtal, 2 canis, terr, gar p 03car, ar serv, cer, laje, lav, perg, agua, luz, ld somb, cond próx

Soledade

3 QUARTOS

A.S CONSULTORIA IMOBILIÁRIA - C.1647. F.3662-1919. Cs c/ 2 sls, 3/4, 2sts, copa, coz, terr, var, gar p/ 4 car, ar de serv, cer, wc

Tirol

2 QUARTOS

CAIO FERNANDES - C.1191. F.4008-0001. Plantão sáb/dom/feriados das 8 as 17 hs. www.caiofernandes.com.br. Casa boa c/terr 10x38, 2/4 + dep, sl p/2 amb, wc, coz c/arm, ar serv, 2 vgs gar, boa localiz. R$ 330 mil, á vista ou Financ.CAV.20979..

4 QUARTOS ou +

CAIO FERNANDES - C.1191. F.4008-0001. Plantão sáb/dom/feriados das 8 as 17 hs. www.caiofernandes.com.br. Casa em excel localiz, 3 sts, 3 sts, 3 sls, wc, coz c/arm, ár serv, 2 vg gar. R$ 450 mil. á vista ou CEF. CAV. 20424..

CAIO FERNANDES - C.1191. F.4008-0001. Plantão sáb/dom/feriados das 8 as 17 hs. www.caiofernandes.com.br. Casa em excel localiz, 3 sts, 3 sts, 3 sls, wc, coz c/arm, ár serv, 2 vg gar. R$ 450 mil. á vista ou CEF. CAV. 20424..

Vale Dourado

2 QUARTOS

A.S CONSULTORIA IMOBILIÁRIA - C.1647. F.3662-1919. Csa c/ sl, 2/4, coz, qtal, terr, gar, ar de serv, cer, gesso

Zona Norte

2 QUARTOS

NETO CRECI 972 8814.4396/8841.2090. Jardim Petrópolis em cond. c/74m2 ár. constr. 2/4, ár./gar, R$ 78 mil p/Caixa sem entrada/e custosa, renda de R$ 1.700,00 individual/conjunta. (atendo à noite no 3218.1340).

A.S CONSULTORIA IMOBILIÁRIA - C.1647. F.3662-1919. Jardim Progresso - Csa c/ 1 sla, 2/4, 1ste, coz, qtal, agar, ar de serv, disp, lav

1.3 Pontos Comerciais

Alecrim

VENDO LOJA NO SHOPPING 10 3213.5647/8886.1755/9157.1943

1.3 Barro Vermelho

Barro Vermelho

CAIO FERNANDES - C.1191. F.4008-0001. Plantão sáb/dom/feriados das 8 as 17 hs. Ponto comercial em otm loc, 650m2. Vale a pena conferir. R$ 730 mil. a vista ou financiado. COV.20330. www.caiofernandes.com.br.

Lagoa Nova

A.S CONSULTORIA IMOBILIÁRIA - C.1647. F.3662-1919. cs comerc c/var, sl, coz, 3/4 sd 1 ste, dep, wc soc. (próx. ao Nordestão da Salgado Filho)

CAIO FERNANDES - C.1191. F.4008-0001. Plantão sáb/dom/feriados das 8 as 17 hs. Sala comercial em otm loc, 47m2, R$ 210 mil analisa proposta. COV.20881 www.caiofernandes.com.br.

Parnamirim

PERES & PERES IMÓVEIS - C.1607. F.4006-0207. Prédio comercial de esquina, sla, esrit, wc social, terr. 20 x 20m, R$ 130 mil. Aceita proposta. PV-02236

1.4 Terrenos e Áreas

Cidade Satélite

CAIO FERNANDES - C.1191. F.4008-0001. Plantão sáb/dom/feriados das 8 as 17 hs. www.caiofernandes.com.br. Exc terr, em cond fech, terr 10x20 ótm loc, R$ 155 mil c/escrit Pública pode ser Financ, confira. TEV 21286.

Emaús

CAIO FERNANDES - C.1191. F.4008-0001. Plantão sáb/dom/feriados das 8 as 17 hs. www.caiofernandes.com.br. Terr 10X20, excel oport. R$ 90 mil. á vista ou financ.TEV.20523.

Lagoa Nova

CAIO FERNANDES - C.1191. F.4008-0001. Plantão sáb/dom/feriados das 8 as 17 hs. www.caiofernandes.com.br Excel terr 25x24, excel localiz, ótima oport á vista ou Financ. R$ 720 mil. TEV. 20527.

CAIO FERNANDES - C.1191. F.4008-0001. Plantão sáb/dom/feriados das 8 as 17 hs. www.caiofernandes.com.br. Bom terr c/ 405m2, ótm localiz, ótima oport. Apenas R$ 285 mil. á A vista ou financiado. TEV.21071

Nova Parnamirim

CAIO FERNANDES - C.1191. F.4008-0001. Plantão sáb/dom/feriados das 8 as 17 hs. www.caiofernandes.com.br. Não perca! Terr. em cond. fech, c/300m2. Por apenas R$ 120 mil Analisa proposta. TEV.21121

CAIO FERNANDES - C.1191. F.4008-0001. Plantão sáb/dom/feriados das 8 as 17 hs. www.caiofernandes.com.br. Terr. 15x20, em cond. fech, ótima localiz. Por apenas R$ 150 mil a vista. TEV.21028.

CAIO FERNANDES - C.1191. F.4008-0001. Plantão sáb/dom/feriados das 8 as 17 hs. www.caiofernandes.com.br. Terr. 569m2, em cond. fech, ótima localiz. Por apenas R$ 125 mil a vista. TEV.21090

Parnamirim

CAIO FERNANDES - C.1191. F.4008-0001. Plantão sáb/dom/feriados das 8 as 17 hs. www.caiofernandes.com.br .Oportunidade. Terr 10x20, boa localiz, na Cidade Campestre R$ 30 mil. TEV.20334.

LUAR DO COLORADO Repasso lote (esquina), R$ 10.500 + (70 X R$ 202,00). F: 8888.8529.

PADRÃO IMÓVEIS - C.1454. F:3606-4000. Cidade Campestre - Oportunidade, vende-se .3 lotes comerciais c/ 810m2, plano, de esquina, entre 3 ruas asfaltadas. O melhor do empreendimento.. R$ 75 mil + saldo.F: 9608.0000.

PADRÃO IMÓVEIS - C.1454. F:3606-4000. Area c/ 50 hec, plana, parte alta, frente p/ rua asfaltada, entre Parnamirim e Pium. R$ 20,00m2. TE00234

PADRÃO IMÓVEIS - C.1454. F:3606-4000. Terr área c/8 hect no início da BR 304, ideal p/galpões, lot ou cond comerc de Logstica, etc, preço a consulta.

VENDO LOTE 12,5 X 20 RESIDENCIAL VIVER F: 9941-3020

1.4 Ponta Negra

Ponta Negra

CAIO FERNANDES - C.1191. F.4008-0001. Plantão sáb/dom/feriados das 8 as 17 hs. www.caiofernandes.com.br. Terr c/17X27, bem localiz em cond fech muito bom. Apenas R$ 220 mil áà vista. TEV.21176

Praias

A.S CONSULTORIA IMOBILIÁRIA - C.1647. F.3662-1919. Santa Luzia de Touros. terreno c/ 13,52 ha, rio perene, 4 km asfalto.

ESTRADA DE GENIPABÚ Em frente ao Rio Doce, 30X40 =1.200m2. R$ 85 mil. 9658.8418

PADRÃO IMÓVEIS - C.1454. F:3606-4000. Praia de zumbi - ar com 500hec, beira mar, 60km de natal, pela br 101, plana, desmatada, edeal para empreendimentos imobiliarios, como resort, cond de casas/terrenos, energia eolica, R$ 5,00m2. TE00434

PADRÃO IMÓVEIS - C.1454. F:3606-4000. Praia de São Miguel do Gostoso - areas c/ 6 hectares, plana, beira-mar, exc p/ empred imobiliarios.. TE00091

PADRÃO IMÓVEIS - C.1454. F:3606-4000. Praia de Cotovelo - 4 lotes no cond alphaville, exc localiz, de esquina, lado sombra. A partir R$ 200mil. Tel: 9608.0000

PADRÃO IMÓVEIS - C.1454. F:3606-4000. Praia de Jacumã - beira mar, med 30x45. Tel: 9608.0000

PADRÃO IMÓVEIS - C.1454. F:3606-4000. Praia de Jacumã - beira mar, med 30x45. Tel: 9608.0000

PERES & PERES IMÓVEIS - C.1607. F.4006-0207. Porto Mirim, ótimo terr de 4000m2, 100x40m, beira de pista, viz ao Pargos Hotel, lado sombra, 3 frentes. R$ 300 mil. TV-01616.

Redinha

ESCRIT.IMOB.CARLOS CUNHA C.1073.F.:3211-3252/4646. Terr. 170m2, R$ 8 Mil (Esc. Pública)

Zona Norte

A.S CONSULTORIA IMOBILIÁRIA - C.1647. F.3662-1919. Jardim Petrópolis. Compre seu terr para morar ou investir, na área que mais se valoriza próx a Zona Norte, e ao Aeroporto de S.G.

PADRÃO IMÓVEIS - C.1454. F:3606-4000. Terr comercial, na av João Medeiros Filho, de esquina, com 1.147m2, prox ao Nort shopping. R$ 650mil. Tel: 9608.0000

Grande Natal

CAIO FERNANDES - C.1191. F.4008-0001. Plantão sáb/dom/feriados das 8 as 17 hs. www.caiofernandes.com.br. Pium, terreno em cond fech 594m2, muito bom R$ 250 mil à vista. TEV. 20140

Outras Localidades

A.S CONSULTORIA IMOBILIÁRIA - C.1647. F.3662-1919. Ceará Mirim, terr c/21,36ha, 160m de Rio Perene, Paú, Sitio de Coqueiro, servindo p/agricultura, criação e lazer.

A.S CONSULTORIA IMOBILIÁRIA - C.1647. F.3662-1919. Ceará Mirim, terr c/5,9ha, Rio Perene, instalações p/criação de ovino e gado, cs, 650m do asfalto.

A.S CONSULTORIA IMOBILIÁRIA - C.1647. F.3662-1919. São Gonçalo - terr med 20x45m2, escritura publica.

PADRÃO IMÓVEIS - C.1454. F:3606-4000. São Gonçalo do Amarante área c/ 75 hectares c/ 2.200m de frente p/ a BR.406 que liga Natal a Ceará Mirim prox ao acesso p/ o novo aeroporto de S.Gonçalo R$ 25,00m2. TE00241.

PADRÃO IMÓVEIS - C.1454. F:3606-4000. Praia de Jacumã - beira mar, med 30x45. Tel: 9608.0000

PADRÃO IMÓVEIS - C.1454. F:3606-4000. São Gonçalo do Amarante - terr na Br 406, com 3 frentes, prox a entrada de extremoz, med 120x100. R$ 250,00m2. tel9608-0000

PADRÃO IMÓVEIS - C.1454. F:3606-4000. Macaíba Terreno c/ 2 hectares por trás da Empresa Águias Piscina da BR.304 R$ 40,00 m2. Tel. 9608-0000.

PERES & PERES IMÓVEIS - C.1607. F.4006-0207. Extremoz exc área a menos de 1 km do conj novo, c/600.000m2, 90% desmatada, plana, ideal p/const, invest, document toda regularizada. R$ 20,00 o m2, ac imóveis, permuta, etc. TEC-212/11.

Labim/UFRN

1.6 Granjas

1.6 Rurais

Granjas

A.S CONSULTORIA IMOBILIÁRIA - C.1647. F.3662-1919. Ceará - mirim - Granja 2ha, 650m do asfalto ótima cs sede 400m.

A.S CONSULTORIA IMOBILIÁRIA - C.1647. F.3662-1919. Ceara-mirim - Granja c/cs, rio perene, ótima localiz, prox asfalto.

CAIO FERNANDES - C.1191. F.4008-0001. Plantão sáb/dom/ feriados das 8 as 17 hs. www.caiofernandes.com.br. Nizia Floresta terr c/ 10 hect, muito bom, c/ casa sede, árvores frutíferas, 3 poços tub, boa localiz. Possui escrit publ. R$ 300 mil. APV.20939.

VENDO OU ALUGO Macaíba, 4/4 (3 suítes), sala estar/jantar, coz, wc soc, área serv, alpendre em U, piscinas p/adultos e crianças, área churrasco coberta, bar e wc, galinheiros, diversas fruteiras, t/murada. 8832.0468/9986.6279.

2 IMÓVEIS Aluguel

2.1 Apartamento

Alecrim

1 QUARTO

PERES & PERES IMÓVEIS - C.1607. F.4006-0207. Apto 1/4, sl, coz, wc soc, área serv, R$ 370, 00 + taxas. APA-0000408/11

Areia Preta

2 QUARTOS

CAIO FERNANDES - C.1191. F.4008-0001. Plantão sáb/dom/ feriados das 8 as 17 hs. Apto c/2 sts, sl p/2 amb, var, wc, coz, ár serv, ár lazer, compl, elev, gar cob. R$ 1.200,00 + Taxas. APA 100701

CAIO FERNANDES - C.1191. F.4008-0001. Plantão sáb/dom/ feriados das 8 as 17 hs. Apto c/2/4 sdo 1 ste, sl, wc c/arm, coz c/arm, ár lazer compl e gar cob. R$ 1.45,00 + Taxas. APA 100732

Barro Vermelho

2 QUARTOS

REIS MAGOS C.1328. F: 3222.4480/3211.2355.Cond. Principe de Liverpol:var, sla, 2/4 sdo 1 ste, wc soc, coz. amer., ár. lazer, gar p/01 car, R$ 800,00 + taxas.

(REIS MAGOS C.1328. F: 3222.4480/3211.2355.Res.Barro Vermelho: var, sla, 2/4 (1 ste), wc soc, coz. ár. serv, gar. p/1 car, R$ 1.100,00 c/cond. incluso.

REIS MAGOS C.1328. F: 3222.4480/3211.2355.Cond. Las Leñas: sla, 2/4 sdo 1 ste, wc soc, coz , ár de serv, gar p/1 car. R$ 800,00 + taxas.

CAIO FERNANDES - C.1191. F.4008-0001. Plantão sáb/dom/ feriados das 8 as 17 hs. Apto com 2/4 sdo 1 ste, sla p/2 ambs, 2 var, wc, coz c/arms, ar de lzer compl, gar e interfone. R$ 1.000,00+ taxas. APA100363

CAIO FERNANDES - C.1191. F.4008-0001. Plantão sáb/dom/ feriados das 8 as 17 hs.Apto c/2/4 sdo 1 ste, sl p/2 amb, var, wc, coz c/arm, ár serv, ár lazer, compl, gar cob. R$ 850,00 + Taxas. APA3632.

CAIO FERNANDES - C.1191. F.4008-0001. Plantão sáb/dom/ feriados das 8 as 17 hs. Apto com 2/4 sdo 1 ste, sla p/2 ambs, var, wc c/ blindex, coz c/arms, ar de serv, ár lzer cmpl. R$ 1.100,00+ taxas. APA100418

CAIO FERNANDES - C.1191. F.4008-0001. Plantão sáb/dom/ feriados das 8 as 17 hs. Apto com 2/4, sla, wc, coz, ar de serv, churrasq, e gar cobert. R$ 750,00+ taxas. APA10034

CAIO FERNANDES - C.1191. F.4008-0001. Plantão sáb/dom/ feriados das 8 as 17 hs.Apto c/2/4 sdo 1 ste, sl p/2 amb, coz c/arm, ár lazer, gar cob p/2 carr. R$ 900, 00 + Taxas. APA.7795.

PERES & PERES IMÓVEIS - C.1607. F.4006-0207. Apto 2/4 sdo 1ste, wc soc, 1 sl, coz, ár serv, ár lazer, 1 vg 60m2. R$ 800, 00 + taxas. (Cond. Príncipe Liverpool). APA 0000345/11.

PADRÃO IMÓVEIS - C.1454. F:3606-4000. Apto, sl p/2 amb, 2 sts, wc, ár serv, coz, dep compl, nasc, gar. R$ 1 mil + taxas. AP00623.

PADRÃO IMÓVEIS - C.1454. F:3606-4000. Apto, sl p/2 amb, var, 2/4 snd 1 st, copa/coz, gar, churrasq, pisc, playgr, sl gin, sl fest. R$ 850,00. AP02044.

Candelária

2 QUARTOS

TEC IMOBILIÁRIA - C.1718. F.9981-0538. Aluga apto Edf Jacumã viz da UFRN com: 1/4 +1 reversível R$ 500,00 +cond+IPTU, sl, var, coz, 2 wc a.serv, elev.

CAIO FERNANDES - C.1191. F.4008-0001. Plantão sáb/dom/ feriados das 8 as 17 hs. Apto com 2/4 sdo 1 stes, sla, coz c/ arms, ár serv, wc c/ blindex, ár. lzer comp, elev, gar cob R$ 950,00 + taxas. APA-100597.

CAIO FERNANDES - C.1191. F.4008-0001. Plantão sáb/dom/ feriados das 8 as 17 hs. Apto com 2/4 sdo 1 ste, sla, coz c/arms, ar de lzer compl, gar e interfone. R$ 1.000,00+ taxas. APA10519

PADRÃO IMÓVEIS - C.1454. F:3606-4000. apto 3 sls, var, 4 sts, closet, hidro, ár serv, copa/ coz, dep compl, nasc, churrasq, pisc, playgr, qdr poliesp, sl fest, 3 vgs. R$ 3 mil. + taxas. AP02313.

3 QUARTOS

CAIO FERNANDES - C.1191. F.4008-0001. Plantão sáb/dom/ feriados das 8 as 17 hs. Apto mobiliado com 3/4 sdo 1 stes, sla p/2 ambs, var, wc, coz, r serv e gar. R$ 1.600,00 + taxas. APA 1008954

Capim Macio

2 QUARTOS

CAIO FERNANDES - C.1191. F.4008-0001. Plantão sáb/dom/ feriados das 8 as 17 hs. Apto 2/4, snd 1 ste, sl p/2 amb, wc, coz c/arm, ár serv, ár lazer compl, gar cob. R$ 850 + TAXAS. APA. 100671

CAIO FERNANDES - C.1191. F.4008-0001. Plantão sáb/dom/ feriados das 8 as 17 hs. Apto 2/4, sdo 1 ste, sl p/2 amb, var, lavabo, wc, coz, ár lazer compl, agr, elev, revest. R$ 1.100,00 + Taxas. APA. 100487

PADRÃO IMÓVEIS - C.1454. F:3606-4000. Apto, sl p/2 amb, var, 2/4 snd 1 ste, ágar, coz, hidro, churrasq, pisc, playgr, qdr poliesp, sl gin. R$ 700,00 + taxas. AP01394.

PADRÃO IMÓVEIS - C.1454. F:3606-4000. Apto, sl p/2 amb, var, 2/4 snd 1 st, coz, nasc, churrasq, gar, pisc, sl gin, sl fest, 1 vg. R$ 1 mil + taxas. AP02326

PADRÃO IMÓVEIS - C.1454. F:3606-4000. Apto, sl p/2 amb, 2/4 snd 1 ste, ácoz, nasc, 2 vgs, churrasq, pisc, playgr. R$ 900,00 + taxas. AP02308.

3 QUARTOS

REIS MAGOS C.1328. F: 3222.4480/3211.2355. Cond. Mediterraneé: apt. andar alto, ót. localização, excelente ár. lazer, var, sla em L, 3/4 sdo tdos ste, coz, ár. serv, wc de serv, depend, gar. p/2 cars. R$ 1.600,00 + taxas.

Cidade Jardim

2 QUARTOS

PERES & PERES IMÓVEIS - C.1607. F.4006-0207. Apto, 2/4 sdo 1 ste, wc soc c/arm, 1 sl, coz c/arm, ár serv, ár laz, 2 vgs, 56m2. R$ 900,00 + taxas, apto novo (Cond. Ahead Capim Macio) APA000033/12.

Cidade Satélite

2 QUARTOS

CAIO FERNANDES - C.1191. F.4008-0001. Plantão sáb/dom/ feriados das 8 as 17 hs.Apto com 2/4 sdo 1 ste, sla, coz c/ armar, ar de serv, ar de lazer compl, gar p/ 2 carros. R$ 900,00 + taxas. APA 10832

CAIO FERNANDES - C.1191. F.4008-0001. Plantão sáb/dom/ feriados das 8 as 17 hs.Apto com 2/4, sla, ar de serviço, coz c/ armar, ar de lazer completa, gar e interfone. R$ 550,00+ taxas. APA 100339

CAIO FERNANDES - C.1191. F.4008-0001. Plantão sáb/dom/ feriados das 8 as 17 hs.Apto com 2/4 sdo 1 ste, sla p/ 2amb, coz c/ armar,ar de lazer compl, gar .R$ 900,00 + taxas. APA 100629

Emaús

2 QUARTOS

PERES & PERES IMÓVEIS - C.1607. F.4006-0207. apto com 2/4 sdo 1 ste, sla, coz, var, wc soc, ar de lazer, 1vga de gar, ao lado da sombra, med 56m2. R$ 550,00+taxas (cond natureza flora). APA00008/11

CAIO FERNANDES - C.1191. F.4008-0001. Plantão sáb/dom/ feriados das 8 as 17 hs. Apto c/ 2/4 snd 1 suit, sl, vars, wc,coz, piscina, playground, gar R$ 550,00 + taxas. APA-100571..

Lagoa Nova

1 QUARTO

PERES & PERES IMÓVEIS - C.1607. F.4006-0207. Apto 1/4 s/1 ste, 1 sl, coz amerc, wc soc, 1 vg gar, lado somb, 40m2, R$ 670, 00 + taxas.(Cond. AntÔnia Lopes). APA000023/12.

ALUGO KITINET C/ wc, var, 1/4, coz.Próx. Sacolao. R$ 250,00. F: 3213-0674/8746-4893

2 QUARTOS

REIS MAGOS C.1328. F: 3222.4480/3211.2355. Villagio Roma: sl, 2/4, wc soc, coz, ár. serv, gar p/1 car. R$ 800,00 + taxas.

CAIO FERNANDES - C.1191. F.4008-0001. Plantão sáb/dom/ feriados das 8 as 17 hs. Apto com 2 sts, sl, var, coz, ár serv, pisc, sl fest, elev. R$ 1.100,00 + taxas. APA 100489.

PERES & PERES IMÓVEIS - C.1607. F.4006-0207. Apto 2/4, coz, wc soc, dep emp, wc serv, sl p/2 amb, var, 70m2. R$ 650,00 + taxas. (Cond Leonardo) APA000024/12.

PERES & PERES IMÓVEIS - C.1607. F.4006-0207. Apto 2/4, coz c/arm, dep emp, ár serv, sl, wc soc, var, 1 gv gar, 78m2. R$ 600,00 + taxas. (Cond Lizieux) APA0000107/12.

PADRÃO IMÓVEIS - C.1454. F:3606-4000. Apto, sl p/2 amb, var, 2/4 snd 1 ste, area serv, coz, nasc, centr gás, gerador, pisc, playgr, qdr poliesp, sl fest, 2 vgs. R$ 1.100,00 + taxas. AP02142.

PADRÃO IMÓVEIS - C.1454. F:3606-4000. Apto, sl p/2 amb, var, 2/4 snd 1 st, arm, coz, pilotis, sl fest. R$ 900,00 + taxas. AP02129.

PADRÃO IMÓVEIS - C.1454. F:3606-4000. sl p/ 2amb, 2/4 sdo 1 ste, coz c/ armar, ar de serv, dep compl, gar. R$ 700,00+taxas. AP02383

PADRÃO IMÓVEIS - C.1454. F:3606-4000. Sl p/ 2amb, var, 2/4 sdo 1ste, mobil, coz, nasc, sl jan, ar de lazer comp, gar. R$ 1.700, 00(cond incluso).AP02378

3 QUARTOS

TEC IMOBILIÁRIA - C.1718. F.9981-0538. Aluga apto no Resid Paris 3/4, sl, var, coz, 2 wc R$ 700,00 +cond +IPTU.

(REIS MAGOS C.1328. F: 3222.4480/3211.2355. Cond. Life, var, sla 2 ambs, 3/4 sdo 1 ste, coz, wc soc, ár. serv, depend, wc de serv, gar. p/1 car, ár. lazer. R$ 1.600,00 + taxas.

REIS MAGOS C.1328. F: 3222.4480/3211.2355. Cond. Ville de Saint Denis: var, sla em L, 3/4 sdo 1 ste, coz, ár. serv, dep. compl, c/gar, ldo sombra, excel. ár. de lazer, R$ 1.100,00 + taxas.

CAIO FERNANDES - C.1191. F.4008-0001. Plantão sáb/dom/ feriados das 8 as 17 hs. Apto cob c/3/4 sdo 1 ste, sl, lavabo, dep emp, var, ár lazer e gar cob. R$ 1.5000,00 + Taxas. APA.899.

CAIO FERNANDES - C.1191. F.4008-0001. Plantão sáb/dom/ feriados das 8 as 17 hs. Apto 2/4 sdo 1 st, sl, wc, coz, ár lazer compl, gar, elev, guarita. R4 900,00 + Taxas. APA.100491

Morro Branco

2 QUARTOS

PADRÃO IMÓVEIS - C.1454. F:3606-4000. Apto, sl p/2 amb, 2/4 snd 1 ste, area serv, coz, nasc, centr gás, churrasq, pisc, sl fest, gar. R$ 670,00 + taxas. AP02292.

PADRÃO IMÓVEIS - C.1454. F:3606-4000. Apto, sl p/2 amb, var, 3 sts, closet, coz c/arm, dep compl, escrit, nasc, churrasq, pisc, sl fest, 2 vgs. R$ 2 mil + taxas. AP02347.

3 QUARTOS

PIMENTA CRECI 1135 17º T: 3231.8310/8888.8723. 3/4 suíte, sala, wc. cozsinha, varanda. VL 650 mil + cond. 375R$ próx. UNP

Neópolis

2 QUARTOS

CAIO FERNANDES - C.1191. F.4008-0001. Plantão sáb/dom/ feriados das 8 as 17 hs. Apto com 2/4, sla para 2amb, wc, coz com armar, dep de empreg, ar de serv e gar cobert. R$ 650,00. APA100112

CAIO FERNANDES - C.1191. F.4008-0001. Plantão sáb/dom/ feriados das 8 as 17 hs. Apto com 2/4 sdo 1 ste, sla para 2 amb, wc, coz com armar, ar de serv e gar cobert. R$ 700,00+ taxas. APA100569

CAIO FERNANDES - C.1191. F.4008-0001. Plantão sáb/dom/ feriados das 8 as 17 hs. Apto c/3/4 sdo 1 ste, sl p/2 amb, coz, ár serv, ár lazer compl e gar. R$ 1.100,00 + taxs. APA-100642.

PADRÃO IMÓVEIS - C.1454. F:3606-4000. Sl p/2 ambs, 2/4 snd 1 ste, coz, arm coz, nasc, cent gás, churrasq, pisc, playgr, rua calç, sl fest, gar. R$ 550 + taxas. AP02335.

Nova Descoberta

4 QUARTOS ou +

(REIS MAGOS C.1328. F: 3222.4480/3211.2355. Var, sla. 2 ambs, 4/4 sdo 2 stes, wc soc, coz. c/arms, ár. serv, gar. p/3 cars, ár. lazer. R$ 2 mil + taxas.

Nova Parnamirim

1 QUARTO

TEC IMOBILIÁRIA - C.1718. F.9981-0538. aluga Vizinho ao Makro, Edf Elza Chaves 3/4 (1 ste) com arm, Préd novo c/piso, qdra. R$ 1.100,00 + taxas.

TEC IMOBILIÁRIA - C.1718. F.9981-0538. aluga kitnet c/ 35m2 sendo sl coz e wc + 1/4 (1 suit) R$ 450,00 +cond +IPTU prédio c/ garag.

2 QUARTOS

CAIO FERNANDES - C.1191. F.4008-0001. Plantão sáb/dom/ feriados das 8 as 17 hs.Apto com 2/4 sdo 1 ste, sla p/ 2 amb, coz c/ armar, wc c/blindex, ár lazer compl. R$ 700,00 + Taxas. APA 100700

CAIO FERNANDES - C.1191. F.4008-0001. Plantão sáb/dom/ feriados das 8 as 17 hs.Apto com 2/4 sdo 1 ste, sla p/2 ambs, wc, coz c/arms, ar de lazer compl e gar cobert. R$ 1.200,00 + taxas.. APA 100722

CAIO FERNANDES - C.1191. F.4008-0001. Plantão sáb/dom/ feriados das 8 as 17 hs.Apto com 2/4 sdo 1 ste, sla, coz com armar, pisc, ar de lazer completa, gar. R$ 650,00 + taxas. APA 100276

CAIO FERNANDES - C.1191. F.4008-0001. Plantão sáb/dom/ feriados das 8 as 17 hs.Apto com 2/4 sdo 1 ste, sla p/ 2 amb, coz c/ armar, ar de lazer completa, gar. R$ 800,00 + taxas.. APA 100204

CAIO FERNANDES - C.1191. F.4008-0001. Plantão sáb/dom/ feriados das 8 as 17 hs.Apto com 2/4 sdo 1 ste, sla p/ 2 amb, var, coz, ar de serv. R$ 750,00 + taxas. APA 100380

CAIO FERNANDES - C.1191. F.4008-0001. Plantão sáb/dom/ feriados das 8 as 17 hs.Apto com 2/4 sdo 1 ste, sla, coz, ar de lazer completa. R$ 600,00 + taxas.. APA 100401

3 QUARTOS

TEC IMOBILIÁRIA - C.1718. F.9981-0538. Aluga apto no Edf Florida Gardens 3/4 (1ste) R$ 700, 00 +cond+ IPTU. prédio c/ elev, quadra, slão fest.

COND. ESPLANADA DOS JARDINS 3/4, Var,Térreo. Tr. 3206-0517/8734-3054

REIS MAGOS C.1328. F: 3222.4480/3211.2355. Cond. Uruaçu: sla. 2 ambs, 3/4 sdo 1 ste, wc soc, coz, ár. serv, gar, R$ 1.100,00 c/cond. incluso.

CAIO FERNANDES - C.1191. F.4008-0001. Plantão sáb/dom/ feriados das 8 as 17 hs.Apto com 3/4 sdo 2 stes, sla p/ 2 amb, coz, wc, sl de festas, gar coberta, 2 elev, revestido, pilotis e interfone. R$ 900,00 + taxas. APA 100386.

CAIO FERNANDES - C.1191. F.4008-0001. Plantão sáb/dom/ feriados das 8 as 17 hs.Apto com 3/4 sdo 1 ste, sla, var, wc, coz c/arms, ar de serv, churrasq. R$ 750,00 incluso cond. APA 100382

CAIO FERNANDES - C.1191. F.4008-0001. Plantão sáb/dom/ feriados das 8 as 17 hs.Apto com 3/4 sdo 1 ste, slas p 2 amb, wc, coz e gar. R$ 650,00 + taxas. APA10535

Nova Parnamirim

PADRÃO IMÓVEIS - C.1454. F:3606-4000. Sl p/2 amb, var, 3/4, sdo 1sts, ár de serv, coz c/arms, nasc, centr gás, churrasq, playgr, qdr poliesp, sl gin, sl fest, gar. R$ 800,00 + taxas. AP02330

PADRÃO IMÓVEIS - C.1454. F:3606-4000. Sl p/2 amb, var, 3/4, sdo 1 ste, ácoz, nasc, cent gás, churrasq, qdr poliesp, sl fest, 2vgs. R$ 1 mil (c/cond. incluso). AP02333

PADRÃO IMÓVEIS - C.1454. F:3606-4000. Sla p/ 2amb, 3/4 sdo 2sts, coz, nasc, churrasq, pisc, play, sl fest, gar. R$ 800,00 + taxas. APO2346

Petrópolis

1 QUARTO

CAIO FERNANDES - C.1191. F.4008-0001. Plantão sáb/dom/ feriados das 8 as 17 hs. Apto mobiliado com 1/4, sla, coz com armar, ar de lazer completa e gar coberta. R$ 1.800,00 + Taxas. APA. 100668

2 QUARTOS

CAIO FERNANDES - C.1191. F.4008-0001. Plantão sáb/dom/ feriados das 8 as 17 hs. Apto novo com 2/4 sdo 1 ste, sla, para 2 amb, var, wc, coz com armar, ar de serv, ar de lazer e gar coberta. R$ 1.050,00+ taxas. APA100885

PERES & PERES IMÓVEIS - C.1607. F.4006-0207. 2/4 sdo 1ste, coz armar embutido, ar de serv, sla, wc soc, var, churrasq, pisc, playg, 56m2. R$ 1mil+ taxas. (Cond Luiz de Barros).APA-000070/12.

3 QUARTOS

TEC IMOBILIÁRIA - C.1718. F.9981-0538. Aluga apto Edf Marbella c/ 130m2 e c/ vista do mar, 3/4 (1ste) 2 sl, 2 gar, elev coz, á.serv, qto serv, R$ 1.000,00 +cond+IPTU.

PADRÃO IMÓVEIS - C.1454. F:3606-4000. Apto sl p/ 2 amb, 3/4, snd 2 sts, coz, dep emp, desp, mobil, 2 vgs. R$ 2.360,00 + taxas. AP02247.

Pitimbu

2 QUARTOS

PADRÃO IMÓVEIS - C.1454. F:3606-4000. Apto sl p/2 amb, var, 2/4 snd 1 ste, area serv, coz, nasc, centr gás, churrasq, ger, pisc, playgr, qdr poliesp, sl gin, sl fest, gar. R$ 800,00 + taxas. AP02241

Ponta Negra

1 QUARTO

APARTAMENTOS MOBILIADOS Fone: 9982-6226 www.apartitemporada.com.br

CAIO FERNANDES - C.1191. F.4008-0001. Plantão sáb/dom/ feriados das 8 as 17 hs. Apto com 1 ste, sla, coz com armar, depósito, gar. R$ 500,00 + taxas. APA 100370

2 QUARTOS

CAIO FERNANDES - C.1191. F.4008-0001. Plantão sáb/dom/ feriados das 8 as 17 hs. Apto c/ 2/4 snd 1 ste, sl, var, wc, coz c/ arms, ar serv, piscina, sl fest, gar cob, elev R$ 1 mil + taxas. APA-100698

CAIO FERNANDES - C.1191. F.4008-0001. Plantão sáb/dom/ feriados das 8 as 17 hs. Apto com 2/4 sdo 1 ste, sla, wc, coz, ar de serv, ar de lazer completa, gar, elev e interf. R$ 1.900,00 + taxas. APA 100358

CAIO FERNANDES - C.1191. F.4008-0001. Plantão sáb/dom/ feriados das 8 as 17 hs. Apto com 2/4, sl p/2 amb, wc, coz, c/arm, ár serv, pisc, sl fest, gasr cob, elev, guarit e interf. R$ 1.300,00 + taxas. APA 100494

CAIO FERNANDES - C.1191. F.4008-0001. Plantão sáb/dom/ feriados das 8 as 17 hs. Apto com 2/4 (1ste), sla, wc, dep de empreg, ar de serviço. R$ 650,00 + taxas. APA 100392

3 QUARTOS

CAIO FERNANDES - C.1191. F.4008-0001. Plantão sáb/dom/ feriados das 8 as 17 hs. Apto com 2/4 sdo 1 ste, sla para 2 amb, var, wc, coz com armar, dep de empregada, ar de serv, ar de lazer comp. R$ 1.400,00 + taxas. APA9247

PADRÃO IMÓVEIS - C.1454. F:3606-4000. Apto sl p/2 amb, var, 3/4 snd 1 ste, area serv, arm qt, coz, dep compl, nasc, centr gás, churrasq, ger, pisc, playgr, qdr poliesp, sl gin, sl fest. R$ 1.400,00 + taxas. AP01614.

Ponta Negra

PADRÃO IMÓVEIS - C.1454. F:3606-4000. Apto sl p/2 amb, 3/4 snd 1 ste, coz, dep mep, hidro, nasc, churrasq, pisc, playgr. R$ 1.500,00 + taxas. AP02317.

Praias

2 QUARTOS

REIS MAGOS C.1328. F: 3222.4480/3211.2355. Praia do Meio: Cond. Outo Verde, sla, 2/4 c/var sdo 1 ste, wc soc, coz, ár. serv, desp c/wc, gar. p/1 car, R$ 850,00 cond/IPTU incluso.

PERES & PERES IMÓVEIS - C.1607. F.4006-0207. Praia do Meio, 2/4, 1 wc soc, 1 sla, coz, ar de serv, dep de emp c/ wc, 1 gar, 85m2. R$ 550,00+taxas (Ed Angra - por trás da feira de artesanato, A 100mts da praia.) APA 000023/11

Ribeira

1 QUARTO

PERES & PERES IMÓVEIS - C.1607. F.4006-0207. 02 quartos sdo 1 ste, wc soc, sla, var, coz com armar embutidos, elevador, churrasq pisc, slão de festas, 01 vga de gar, 56m2. R$ 800, 00+Taxas. (Cond Dom Heitor)

San Vale

3 QUARTOS

PERES & PERES IMÓVEIS - C.1607. F.4006-0207. 3/4 sdo 1 ste, sla, coz, wc soc, var, ar de serv, 1vga de gar, ar de lazer comp.Por trás do atacadão, 85m2. R$ 1.100,00 + taxas (cond estrela de natal) APA 0000260/11

Serrambi

2 QUARTOS

REIS MAGOS C.1328. F: 3222.4480/3211.2355. Cond. Flamboyant's:sla, 2/4, wc soc, coz, dep. e ár. serv, R$ 700,00 + taxas.

Tirol

2 QUARTOS

TEC IMOBILIÁRIA - C.1718. F.3221-2222/9981-0538. Aluga apto Edf João Borja Próximo ao Aeroclub c/2/4 soc + 1 serv, gar. R$ 600,00 + taxas.

REIS MAGOS C.1328. F: 3222.4480/3211.2355. Cond. Ruth Galvão: Var, sla, 2/4 sdo 1 ste c/arms, coz. c/arms, wc c/blindex e arms, ár. serv, gar. p/1 caqr, andar alto, excel. ár de lazer, ótima localização. R$ 900,00 + taxas.

REIS MAGOS C.1328. F: 3222.4480/3211.2355. Cond. Hanna Safieh:sla, 2/4 c/cortinas sdo 1 ste, coz. c/arms, wc soc c/blindex, ár. serv, gar/1 car. 1.400,00 cond. + IPTU incluso.

CAIO FERNANDES - C.1191. F.4008-0001. Plantão sáb/dom/ feriados das 8 as 17 hs. Apto com 2/4 sdo 1ste, sla para 2amb, wc, coz com armar, ar de serv e gar cobert. R$ 700,00+taxas. APA 100569

PADRÃO IMÓVEIS - C.1454. F:3606-4000. sl p/ 2 amb, 2/4 snd 1 ste, coz, gar, pisc, playgr, qdr poliesp. R$ 1.100,00 + taxas. AP02307.

3 QUARTOS

PIMENTA CRECI 1135 17º T: 3231.8310/8888.8723. 3/4 suíte, sala 2 ambientes, wc, coz, depend, eleva. Vl. 800 cond.420R$

PADRÃO IMÓVEIS - C.1454. F:3606-4000. Sla p/2 ambs, 2/4, snd 2 sts, cloxet, ár. de serv, copa/ coz, arm coz, dep comp, nasc, centr gás, pisc, sl fest, 2vgs. R$ 2.650,00 + taxas. AP02336

PADRÃO IMÓVEIS - C.1454. F:3606-4000. 2 Sls, var, 3/4, snd 1 ste, copa/coz, dep compl, nasc, churrasq, playgr, sl fest, 3 vgs. R$ 1.800,00 + taxas. AP02361.

4 QUARTOS ou +

TEC IMOBILIÁRIA - C.1718. F.3221-2222/9981-0538. Apto duplex, 4/4 (1 ste), 3 wc. R$ 1.000, 00 + taxas cond. R$ 250,00. Ligue:9981-0538.

2.1 Emaús

Emaús

2 QUARTOS

PERES & PERES IMÓVEIS - C.1607. F.4006-0207. apto com 2/4 sdo 1 ste, sla, coz, var, wc soc, ar de lazer, 1vga de gar, ao lado da sombra, med 56m2. R$ 550,00+taxas (cond natureza flora). APA00008/11

CAIO FERNANDES - C.1191. F.4008-0001. Plantão sáb/dom/ feriados das 8 as 17 hs. Apto c/ 2/4 snd 1 suit, sl, vars, wc,coz, piscina, playground, gar R$ 550,00 + taxas. APA-100571..

Lagoa Nova

1 QUARTO

PERES & PERES IMÓVEIS - C.1607. F.4006-0207. Apto 1/4 s/1 ste, 1 sl, coz amerc, wc soc, 1 vg gar, lado somb, 40m2, R$ 670, 00 + taxas.(Cond. AntÔnia Lopes). APA000023/12.

ALUGO KITINET C/ wc, var, 1/4, coz.Próx. Sacolao. R$ 250,00. F: 3213-0674/8746-4893

2 QUARTOS

REIS MAGOS C.1328. F: 3222.4480/3211.2355. Villagio Roma: sl, 2/4, wc soc, coz, ár. serv, gar p/1 car. R$ 800,00 + taxas.

CAIO FERNANDES - C.1191. F.4008-0001. Plantão sáb/dom/ feriados das 8 as 17 hs. Apto com 2 sts, sl, var, coz, ár serv, pisc, sl fest, elev. R$ 1.100,00 + taxas. APA 100489.

PERES & PERES IMÓVEIS - C.1607. F.4006-0207. Apto 2/4, coz, wc soc, dep emp, wc serv, sl p/2 amb, var, 70m2. R$ 650,00 + taxas. (Cond Leonardo) APA000024/12.

PERES & PERES IMÓVEIS - C.1607. F.4006-0207. Apto 2/4, coz c/arm, dep emp, ár serv, sl, wc soc, var, 1 gv gar, 78m2. R$ 600,00 + taxas. (Cond Lizieux) APA0000107/12.

PADRÃO IMÓVEIS - C.1454. F:3606-4000. Apto, sl p/2 amb, var, 2/4 snd 1 ste, area serv, coz, nasc, centr gás, gerador, pisc, playgr, qdr poliesp, sl fest, 2 vgs. R$ 1.100,00 + taxas. AP02142.

PADRÃO IMÓVEIS - C.1454. F:3606-4000. Apto, sl p/2 amb, var, 2/4 snd 1 st, arm, coz, pilotis, sl fest. R$ 900,00 + taxas. AP02129.

PADRÃO IMÓVEIS - C.1454. F:3606-4000. sl p/ 2amb, 2/4 sdo 1 ste, coz c/ armar, ar de serv, dep compl, gar. R$ 700,00+taxas. AP02383

PADRÃO IMÓVEIS - C.1454. F:3606-4000. Sl p/ 2amb, var, 2/4 sdo 1ste, mobil, coz, nasc, sl jan, ar de lazer comp, gar. R$ 1.700, 00(cond incluso).AP02378

3 QUARTOS

TEC IMOBILIÁRIA - C.1718. F.9981-0538. Aluga apto no Resid Paris 3/4, sl, var, coz, 2 wc R$ 700,00 +cond +IPTU.

(REIS MAGOS C.1328. F: 3222.4480/3211.2355. Cond. Life, var, sla 2 ambs, 3/4 sdo 1 ste, coz, wc soc, ár. serv, depend, wc de serv, gar. p/1 car, ár. lazer. R$ 1.600,00 + taxas.

REIS MAGOS C.1328. F: 3222.4480/3211.2355. Cond. Ville de Saint Denis: var, sla em L, 3/4 sdo 1 ste, coz, ár. serv, dep. compl, c/gar, ldo sombra, excel. ár. de lazer, R$ 1.100,00 + taxas.

CAIO FERNANDES - C.1191. F.4008-0001. Plantão sáb/dom/ feriados das 8 as 17 hs. Apto cob c/3/4 sdo 1 ste, sl, lavabo, dep emp, var, ár lazer e gar cob. R$ 1.5000,00 + Taxas. APA.899.

CAIO FERNANDES - C.1191. F.4008-0001. Plantão sáb/dom/ feriados das 8 as 17 hs. Apto 2/4 sdo 1 st, sl, wc, coz, ár lazer compl, gar, elev, guarita. R4 900,00 + Taxas. APA.100491

Morro Branco

2 QUARTOS

PADRÃO IMÓVEIS - C.1454. F:3606-4000. Apto, sl p/2 amb, 2/4 snd 1 ste, area serv, coz, nasc, centr gás, churrasq, pisc, sl fest, gar. R$ 670,00 + taxas. AP02292.

PADRÃO IMÓVEIS - C.1454. F:3606-4000. Apto, sl p/2 amb, var, 3 sts, closet, coz c/arm, dep compl, escrit, nasc, churrasq, pisc, sl fest, 2 vgs. R$ 2 mil + taxas. AP02347.

3 QUARTOS

PIMENTA CRECI 1135 17º T: 3231.8310/8888.8723. 3/4 suíte, sala, wc. cozsinha, varanda. VL 650 mil + cond. 375R$ próx. UNP

2.1 Neópolis

Neópolis

2 QUARTOS

CAIO FERNANDES - C.1191. F.4008-0001. Plantão sáb/dom/ feriados das 8 as 17 hs. Apto com 2/4, sla para 2amb, wc, coz com armar, dep de empreg, ar de serv e gar cobert. R$ 650,00. APA100112

CAIO FERNANDES - C.1191. F.4008-0001. Plantão sáb/dom/ feriados das 8 as 17 hs. Apto com 2/4 sdo 1 ste, sla para 2 amb, wc, coz com armar, ar de serv e gar cobert. R$ 700,00+ taxas. APA100569

CAIO FERNANDES - C.1191. F.4008-0001. Plantão sáb/dom/ feriados das 8 as 17 hs. Apto com 2/4 sdo 1 ste, sla, coz com armar, pisc, ar de lazer completa, gar. R$ 650,00 + taxas. APA 100276

CAIO FERNANDES - C.1191. F.4008-0001. Plantão sáb/dom/ feriados das 8 as 17 hs.Apto com 2/4 sdo 1 ste, sla p/ 2 amb, coz c/ armar, ar de lazer completa, gar. R$ 800,00 + taxas.. APA 100204

CAIO FERNANDES - C.1191. F.4008-0001. Plantão sáb/dom/ feriados das 8 as 17 hs.Apto com 2/4 sdo 1 ste, sla p/ 2 amb, var, coz, ar de serv. R$ 750,00 + taxas. APA 100380

CAIO FERNANDES - C.1191. F.4008-0001. Plantão sáb/dom/ feriados das 8 as 17 hs.Apto com 2/4 sdo 1 ste, sla, coz, ar de lazer completa. R$ 600,00 + taxas.. APA 100401

3 QUARTOS

TEC IMOBILIÁRIA - C.1718. F.9981-0538. Aluga apto no Edf Florida Gardens 3/4 (1ste) R$ 700, 00 +cond+ IPTU. prédio c/ elev, quadra, slão fest.

COND. ESPLANADA DOS JARDINS 3/4, Var,Térreo. Tr. 3206-0517/8734-3054

REIS MAGOS C.1328. F: 3222.4480/3211.2355. Cond. Uruaçu: sla. 2 ambs, 3/4 sdo 1 ste, wc soc, coz, ár. serv, gar, R$ 1.100,00 c/cond. incluso.

CAIO FERNANDES - C.1191. F.4008-0001. Plantão sáb/dom/ feriados das 8 as 17 hs.Apto com 3/4 sdo 2 stes, sla p/ 2 amb, coz, wc, sl de festas, gar coberta, 2 elev, revestido, pilotis e interfone. R$ 900,00 + taxas. APA 100386.

CAIO FERNANDES - C.1191. F.4008-0001. Plantão sáb/dom/ feriados das 8 as 17 hs.Apto com 3/4 sdo 1 ste, sla, var, wc, coz c/arms, ar de serv, churrasq. R$ 750,00 incluso cond. APA 100382

CAIO FERNANDES - C.1191. F.4008-0001. Plantão sáb/dom/ feriados das 8 as 17 hs.Apto com 3/4 sdo 1 ste, slas p 2 amb, wc, coz e gar. R$ 650,00 + taxas. APA10535

2.1 Nova Parnamirim

PADRÃO IMÓVEIS - C.1454. F:3606-4000. Sl p/2 amb, var, 3/4, sdo 1sts, ár de serv, coz c/arms, nasc, centr gás, churrasq, playgr, qdr poliesp, sl gin, sl fest

Labim/UFRN

2.2 Redinha

Redinha

3 QUARTOS

TEC IMOBILIÁRIA - C.1718. F.3221-2222/9981-0538. Casa. R$ 450,00 + energia + IPTU (112, 49/12), a água por conte da proprietária. A casa tem 3/4 + dep, 2 wcs, gar, 4 car. Lique:9981-0538.

Santarém

2 QUARTOS

D.R.F. ESC. DE IMOB Creci 129/3081.5347/8844.8814.Sl, wc, qtal, gar, a partir R$ 200,00.

2.3 Pontos Comerciais

Alecrim

PERES & PERES IMÓVEIS - C.1607. F.4006-0207. Sla com 1 recepão, 2 sls, mezanino, 1 wc, estac, rotativo, 80m2, 3º andar. R$ 450,00 + taxas (CECON). SA000029/11.

REIS MAGOS C.1328. F: 3222.4480/3211.2355. Loja c/wc, R$ 3.500,00.

Candelária

REIS MAGOS C.1328. F: 3222.4480/3211.2355. Salão, coz e wc, R$ 2 mil.

Centro

TEC IMOBILIÁRIA - C.1718. F.3221-2222/9981-0538. Aluga Loja no Centro Rua Princesa Isabel, Loja toda nova com instalação para Split e acesibilidade. R$ 2.500,00 + taxas.

Cidade Alta

PERES & PERES IMÓVEIS - C.1607. F.4006-0207. P.comerc c/ 2 sts, copa, ár serv, 3 sls, wc soc, qtal, grande, slão festas. R$ 1.200,00 + taxas. PCA000098/12

Cidade Jardim

REIS MAGÓS C.1328. F: 3222.4480/3211.2355. Mandacaru Mall: Sla c/mez\anino e wc, R$ 1.300,00 c/cond. incluso.

Lagoa Nova

CAIO FERNANDES - C.1191. F.4008-0001. Plantão sáb/dom/ feriados das 8 as 17 hs. Sala comerc c/ coz, 2 wc e depósito R$ 3 mil. COA.100410

CENTER MOR Salas/lojas, wc, estacionamento rotativo. Apartir R$ 600,00. Entre Jaguarari/ Prudente.9982.2715

PERES & PERES IMÓVEIS - C.1607. F.4006-0207. Sl comerc 25m2, 2ª andar c/elev, 1 vg gar. R$ 1.500,00 + taxas. PSA0000191/11.

PIMENTA CRECI 1135 17ª T: 3231.8310/8888.8723. Sala, wc, elevador, Vl. 350 + cond. 160 R$.

REIS MAGOS C.1328. F: 3222.4480/3211.2355. 2 salas c/wc, ót. p/escrit de advocacia. R$ 1 mil.

REIS MAGOS C.1328. F: 3222.4480/3211.2355. Ponto Comercial excel. p/clinica e escrit. R$ 3 mil.

REIS MAGOS C.1328. F: 3222.4480/3211.2355. Loja c/wc, R$ 1.800,00, 72m2.

REIS MAGOS C.1328. F: 3222.4480/3211.2355. Salão c/wc, R$ 800,00 15x7.

TEC IMOBILIÁRIA - C.1718. F.3221-2222/9981-0538. Aluga Loja próximo ao Hiperbompreço da Prud de Morais c/35m2. R$ 1500,00 + taxas.

Petrópolis

PERES & PERES IMÓVEIS - C.1607. F.4006-0207. P.comerc c/ 6 sl, recepção, copa, depósito, 4 wc, estac rotativo, med 200m2 prox a praça cívica R$ 4.500,00 + taxas. PCA0000274/11

Ponta Negra

CAIO FERNANDES - C.1191. F.4008-0001. Plantão sáb/dom/ feriados das 8 as 17 hs. Ótimo terr c/368m2 ideal p/locadora de carr, lava jato ou estac privativo. R$ 1.500,00. COA 100153.

2.3 Tirol

Tirol

CAIO FERNANDES - C.1191. F.4008-0001. Plantão sáb/dom/ feriados das 8 as 17 hs. Sla comercial, 2slas, wc, 2elevador, guarita e interfone. R$ 1mil + taxas. COA 100816.

2.6 Rurais

Fazendas

VENDE-SE 01 FAZENDA(Monte Alegre) e 01 TERRENO(Monte das Gameleiras). Tr. 8807-0034/ 9101-0412

2.6 Fazendas

VENDE-SE FAZENDA COM 705 HAC Localizada a 06 KM de Angicos. Preço a combinar. F:8747-7916(Henrique)/9953-9788/3531-2168/9147-1140(Magnus)

3 VEÍCULOS

3.1 Automóveis

Chevrolet

MONTANA SPORT -2011, preta, completissima. F:8721.4056

Kia

BESTA GS ANO 2000 16 lugares. 8107-6033

3.1 Volks

Volks

SANTANA 2.0 Preto, 99/00, completo.8883.3782/91770067.

3.3 Caminhões e Carreta

Aluguel

ALUGA-SE CARROS - Fone: 9138.1415/8826.4869

Diversos

STAR TRACKING Rastreamento veicular.F:(84)2226-1021

PREFEITURA MUNICIPAL DE RUY BARBOSA

A Prefeitura Municipal de Ruy Barbosa/RN, torna público que realizará Seleção Simplificada para contratação temporária de monitores, coordenadores de núcleo e geral, e técnico administrativo para as vagas remanescentes e reserva técnica para o Programa Segundo Tempo. Esclarecimentos adicionais e inscrições deverão ser efetuadas pelo candidato no período de 08/03/2012 a 23/03/2012, das 08:00 às 17:00 horas, na sede da Secretaria Municipal de Educação e Cultura, situada à Rua Tito de Moura, n.º 46, Centro.

Ruy Barbosa/RN, em 07 de março de 2012.

A Comissão.

COOPERTAXI
Assembléia Geral Ordinária
EDITAL DE CONVOCAÇÃO

O Presidente da Coopertaxi, no uso das atribuições conferidas no Art. 20 do Estatuto Social da Coopertaxi, convoca todos os Associados para se reunirem em Assembléia Geral Ordinária, a se realizar no dia 21 (vinte e um) de Março de 2012 (dois mil e doze), no Salão de Eventos do Restaurante Gosto e Sabor, na Cohabinal, em Pamamirim/RN, nos horários a seguir indicados:

Assembléia Geral Ordinaria: Art. 20 e 21 do Estatuto da Coopertaxi - primeira convocação, às 19:00h (dezenove horas), com a presença mínima de dois terços do número total de associados (35 sócios). Caso não haja número legal para a instalação dos trabalhos, ficam desde já convocados para a segunda e terceira convocação, às 20:00h (vinte horas), no mesmo dia e local, com a presença mínima de dez associados, a fim de deliberar sobre a seguinte Ordem do dia:

1ª Parte:
I - Prestação de contas dos Órgãos de Administração, contendo:
a) Apresentação do Balanço Contábil exercício 2011;
b) Votação para aprovação ou não do Balanço anual 2011;

2ª Parte:
a) Pró Labores da Diretoria
b) Posição da Assembléia Geral sobre "veículos particulares" dentro do estacionamento dos taxis.
Outros assuntos de interesse da sociedade.

Parnamirim/RN, 06 de março de 2012.

PODER JUDICIÁRIO DO ESTADO DO RIO GRANDE DO NORTE
Juízo de Direito da Vara Única da Comarca de Goianinha

Autos n.º 0000740-54.2009.8.20.0116
Ação Usucapião/PROC
Autor Fernando Mônica Lino Martins e outro

EDITAL DE CITAÇÃO
(Prazo: 20 dias)

FINALIDADE Pelo presente edital, fica citado os réus em lugar incerto e eventuais interessados, para ciência da presente ação de usucapião e, querendo, oferecer RESPOSTA/CONTESTAÇÃO no prazo de 15 (quinze) dias, contados do transcurso do prazo deste edital, conforme petição inicial, documentos e respectivo despacho, que se encontram à disposição na Secretaria deste juízo.

DESCRIÇÃO DO BEM 01 (um) terreno urbano, com área de 1.931,56m2, situado na Rua Projetada, Pipa, Tibau do Sul-RN, com os seguintes limites e confrontações: ao Norte: com Roberta de O. Ramos e Alexandre Tropea Junior, medindo 66,57m: ao Sul: com Miguel Jorge Barata Feio Ribeiro de Souza e Luiz Carlos Ferreira, medindo 116,40; ao Leste: com Miguel Jorge Barata Feio Ribeiro de Souza, medindo 72,61m e ao Oeste: com a Rua Projetada e Elísio Xavier, medindo 78,86m.

SEDE DO JUÍZO Rua Vigário Antonio Montenegro, Nº 353, Centro – CEP 59173-000, Fone: 084 3243 2551, Goianinha-RN.

Goianinha, 30 de Janeiro de 2012.

André Alves Pessôa
Diretor de Secretaria

Ana Karina de Carvalho Costa Carlos da Silva
Juíza de Direito

ASSEMBLÉIA GERAL ORDINÁRIA
EDITAL DE CONVOCAÇÃO 1ª, 2ª, E 3ª CONVOCAÇÕES

O Presidente da UNIMED RIO GRANDE DO NORTE - FEDERAÇÃO DAS SOCIEDADES COOPERATIVAS DE TRABALHO MÉDICO, no uso de suas atribuições legais e no que confere o Estatuto Social, convoca os Senhores Delegados de suas Federadas, atualmente em número de 5 (cinco), para se reunirem em ASSEMBLÉIA GERAL ORDINÁRIA (A.G.O), que se realizará no dia 23 de março de 2012, na nossa sede, situado à Rua Açú, nº 507, Tirol, às 13h, 14h e 15h, em 1ª, 2ª e 3ª convocações, com 2/3 (dois terços) das Federadas, metade mais uma Federada e, no mínimo 1/3 (um terço), respectivamente, em condições de votar, quando será discutida a seguinte:

ORDEM DO DIA
a) Apreciação do Relatório de Atividade, Balanço Geral e Demonstrativos da Conta de Sobras ou Perdas, acompanhada do parecer do Conselho Fiscal e Parecer dos Auditores Independentes, tudo relativo ao exercício de 2011;
b) Destinação das sobras ou rateio das perdas do exercício de 2011;
c) Apresentação e apreciação do Plano de Trabalho para o exercício de 2012;
d) Eleição dos membros do Conselho Fiscal.
e) Fixação do pró-labore e cédula de presença do Conselho Fiscal.
f) Soluções para pendências identificadas pela ANS relativas à RN 11/2002.
g) Outros assuntos de interesse do Sistema Cooperativo Médico do Rio Grande do Norte.

Natal-RN 07 de março de 2011.

Dr. Eduardo Bezerra Fernandes
Dir. Presidente

4.1 Oferta de Trabalho

4 TRABALHO E FORMAÇÃO PROFISSIONAL

4.1 Oferta

ABANDONO DE EMPREGO A DISTRIBUIDORA DE ALIMENTOS MAR VERMELHO LTDA, com CNPJ:09.320.761/0001-03, vem através deste mais uma vez solicitar o comparecimento do Sr. MAGNO ALVES DOS SANTOS funcionßrio desta empresa, para justificar no prazo de 48 horas sua ausência ao trabalho desde o dia 01 de Fevereiro de 2012, até a presente data, sob pena do seu contrato de trabalho ser rescindido por justa causa, nos termos do Artigo 482, Letra I da CLT. Natal, 05 de Março de 2012.

Chlorophylla-I Seja Revendedor(a). R. João Pessoa, 285, Centro. Px à Riachuelo. Nova Loja Hotel Residence. 3201-1281.

OPORTUNIDADE - A Madjoia oferece vagas para quem quer trabalhar. 3221-6242/3221-5555.www.madjoia.com.br

REPRESENTANTES Natal, Mossoró e todo Rio Grande do Norte. Venda de Calendários, Agendas, Cadernos, Canetas, Chaveiros e Brindes em geral. Comissão de até 30%. curriculo@condribrindes.com.br ou ligue (11)2225-8893

VAGAS URGENTE Motorista, Vendedor, Aux. ADM, Manicure, Consultor, ACD, Recepcionista, Garçom, Gerente, Supervisor, Promotor, Telemarketing, Balconista, Cumim, Aux. Cozinha, Op. Caixa, Atendente e Cozinheira. Rua JOão Pessoa, nº 219. Ed. Sisal, 6ª andar, sl. 602, Centro. Acesse: (WWW.EMPREGOSNORN.BLOGSPOT.COM)

4.2 Procura

DIARISTA Com experiência. 8876.9986/9626.9443.

5 CASA & SERVIÇOS

5.1 Construções e Reformas

Serviços de Manutenção

MARIDO DE ALUGUEL- Serv elétr/hidráu, cons. doméstem geral. maridodyaluguel@bol.com.br. 8847-2294.

5.2 Educação e Ensino

Aulas Particulares

AULAS DE MATEMÁTICA Em domicílio. . 9961-6645/8759.0092

5.5 Saúde

Odontologia

DENTISTA Procura emprego em clínica odontologica. Cursando especialidade em dentistica. (84)3234.1244/9409.6059.

Plano de Saúde

3086.1978 Amil, Unimed, Hapvida, Medmais. 8805.4229.

5.6 Serviço para o Lar

Cestas e Presentes

PIRANGI CESTAS Preços promocionais. Tel..3207.0353.

Lavanderia

CLÁRITY LAVANDERIA - Busca e entrega grátis, peças a partir 1 Real. 3213-0783/8749-4353.

LAVAMOS Tapetes, Sofás e Carpetes. F:9949-1111

Serviços e Mensagens

DR MENSAGENS CESTAS E FLORES - 3605-0509/9152-9031.

5.6 Diversos

Diversos

SILVEIRA SEG. ELETRONICA KIT CFTV°=799,00.F.3674-0441

5.7 Serviços Profissionais

Advocacia

ADVOCACIA PENAL - Direito consumidor e todas as causas. Dr. Geraldo OAB/RN 8743. F:9136-7664/8133-3434/8753-0664

Contador

GERALDO CONTABILIDADE F : 3 2 4 1 - 2 2 4 6 geraldocontabilidade@bol.com.br

Detetives

DETETIVE FALCÃO Investigações em geral.3081.3904.

DETETIVE SANTOS - Investigações em geral, ética, segurança e sigilo. F: 3662.5145/9969.4544

5.8 Som e Imagem

Games

VDO XBOX 360- Versão Limitada Modeen Warfare, Elite, 250GB, 1 Controle, Atualizado em Outubro de 2011, Menos de dois anos de uso, 2 jogos. R$ 800,00 Tel. 9606-1528

Som

VDO MIXER DJM2000- Melhor Mixer de DJ já produzido, 4 canais c/reprodução de audio em 128kbps. Tela LCD 6 pol, touchscreen c/interface digital MIDI, import. Itália. 9695-4641/3219-0709.

6 NEGÓCIO & OPORTUNIDADE

6.2 Comunicados, Recados e Editais

Mitsticos

BRUXA MORGÂNA Faço todos os tipos de trabalho. pagamento após resultado. Fones: 2226.1526/ 8811.1578

JOANA D'ARC Falo tudo em uma só consulta.Trago seu amor de volta.Trabalho para todos os fins.Resultado garantido.3672-4521/ 3661-7211/8873-3093

TRAGO SEU AMOR DE VOLTA Felicidade é um direito seu. Trabalhos p/ todos fins,União de casais e outros. 3605-5051/9660-0747

6.4 Oportunidades

Negócios

CARTA DE CRÉDITO Para autos a partir de: 1º 390,23 demais 277, 33. Imóveis 1º de 1 mil demais 375,00. Sist. Cons. (84) 8873. 7266/9151.2375/9620.4004.

RELÓGIO DE PONTO ELETROPOIT .Vendas e locação: ligue: 4141-0644/9431-0527

VENDO CARRO 3 EM 1 - Baurú, cachorro-quente e batatinha. F.: 8732.3305

6.5 Telecomunicações

Serviços

DELTA TEC. Venda/locação e manut. de rádios e etc.32064197

6.6 Excursões

Excursões

BETEL TUR Aéreo GOL e TAM a partir R$ 439,00. Compramos Milhas. F: 3201-5699/9969-4101

PCTE AÉREO PARA SEMANA SANTA Na Canção Nova, city tour em São Paulo Capital, Aparecida do Norte, Campos do Jordão, Guaratinguetá, Comunidade Betânia. 3221-3777/8813-1484 jbs tur

TAM/GOL Promocional.HELDER. F: 9990-4474

Passeios

PASSEIOS E EVENTOS Ligue e reserve: 8107.6033

6.7 Indústria

Serviço e Manutenção

MANUTENÇÃO DE COMPUTADORES Em Notebook em domicílio . F:8839-6524/9957.2909

6.8 Sexy Shop

Acompanhantes

NANDA Lourinha c/local.9607. 2946

Lojas

WWW.SEDUZASEX.COM.BR F:2010-9450/8733-4020

EDITAL - CONTRIBUIÇÃO SINDICAL – EXERCÍCIO 2012

O Sindicato dos Farmacêuticos do RN , pessoa jurídica de direito privado, registrada no CNES do MTE, CNPJ n.º 08.221.442/0001-70, com sede e foro na Rua Pres Passos,n.º 627, Cidade Alta, 59.025-410, Natal/RN, por intermédio do seu presidente Jacira E. de O. B. Prestes, no uso de suas atribuições legais e estatutárias, em cumprimento ao que determinam os artigos 8º, inciso IV, da CF de 05/10/88 e atendendo ao que dispõe o art. 605 da CLT, COMUNICA a todas as empresas que empregam ou admite a trabalhadores da categoria profissional dos farmacêuticos, bem como as entidades públicas ou privadas que admitem ou empregam os profissionais, estabelecidas na base territorial do Estado do RN, que deverão descontar, na folha de pagamento de seus empregados, relativa ao mês de março de 2012, a CONTRIBUIÇÃO SINDICAL, exercício 2011, prevista no art. 582 da CLT. A importância a ser descontada corresponderá a 1/30 (um trinta avos) da remuneração de cada um dos seus empregados/servidores, sindicalizados ou não, percebidos no mês de março do corrente ano (art. 580, inciso I) e o seu recolhimento deverá ocorrer no mês de abril de 2012, junto ao CEF, em nome do SINFARN, com a posterior remessa dos seguintes documentos: 1) relação nominal dos empregados/servidores contribuintes indicando a função e salário percebido no mês do desconto, com o respectivo valor recolhido; 2) GRCSU devidamente quitada. A falta de recolhimento da Contribuição Sindical, até a data de vencimento acima indicada, constituirá a empresa, as demais sanções legais, ao pagamento de juros, multa e atualização monetária previstos no artigo 600 e seguintes da CLT.

Natal/RN, 16 de Fevereiro de 201.

Ass. Jacira Elvira – Presidente do SINFARN.

TERCEIRO OFÍCIO DE NOTAS
Registro Imobiliário da 1ª CRI – Cidade e Comarca de Natal
Capital do Estado do Rio Grande do Norte
República Federativa do Brasil

Drª. Liane Coelho Fagundes Tavares
TABELIÃ e OFICIALA

EDITAL

FAZ PÚBLICO, para ciência dos interessados, que: em cumprimento ao disposto NOS ARTIGOS 212 e 213 da Lei nº 6.015, de 31.12.1973, em vigor a partir do dia 01.01.1976, e, em especial a Lei 10.931/2004 "Retificação Consensual de Registro Imobiliário", que foi apresentado requerimento do: Espólio de "SÉRGIO GUEDES DA COSTA" . - na qualidade de proprietário do imóvel objeto da TRANSCRIÇÃO nº 11.499, fls. 94v/95, do Livro nº "3-AK" – "Transcrição das Transmissões", perante (3º Ofício de Notas), solicitando a devida e necessária averbação à margem da referida Transcrição, de que: após vistoria "in loco" procedida por servidor competente da SEMURB-PMN e exame do levantamento topográfico (Planta e memorial descritivo), realizado pelo Técnico em Edificações "Wandson Soares de Souza" – CREA 210596451-6/ART nº 00021059645165007306010820, elaborado para atender à retificação nos limites do terreno foreiro municipal, medindo 487,50m2 (Carta de Aforamento nº 18.233) – Imóvel situado na Rua Meira e Sá, no bairro do Barro Vermelho, Zona Leste, desta Cidade de Natal/RN, tendo sido detectado a localização e dimensão do limite "Leste" em que o Poder Público Municipal figura como confrontante (Rua Meira e Sá): Desse modo, o terreno considerado passa a contar com a seguinte caracterização: -

- **Área: 544,27m2;**
- **Perímetro: 96,36m2;**
- Norte, com José Gomes Filho, com 30,20m;
- Sul, com Condomínio Maria Djanira Câmara, com 29,85m;
- Leste, com a Rua Meira e Sá, com 18,54m;
- Oeste, com Condomínio Anna Rodrigues da Costa, com 17,77m;

Nota: - QUALQUER DOS LIMITES E/OU SEUS LEGÍTIMOS HERDEIROS E/OU SUCESSORES, os quais não foram consultados, que se julgarem prejudicados, devem dirigir-se ao 3º Ofício de Notas, Privativo da RGI da 1ª CRI desta Cidade de Natal/RN, localizado no Largo Junqueira Aires, nº 532 – Cidade Alta, para apresentar por escrito suas razões.

ADVERTÊNCIA: - Prazo de quinze (15) dias úteis – após a publicação deste Edital, findo o prazo e não havendo impugnações, serão adotadas as providências de averbação à margem da TRANSCRIÇÃO nº 11.499, fls. 94V/95, do Livro nº "3-AK" – " Transcrição das Transmissões". DADO e passado nesta Cidade de Natal, capital do Estado do Rio Grande do Norte, da República Federativa do Brasil, ao primeiro (01) dia do mês de março do ano de dois mil e doze (2012). Eu, _____ Oficiala da 1ª CRI (Natal-RN), que determinei a digitação, subscrevo, assino e dou fé. =

Natal/RN, 01 de março de 2012.
Oficiala da 1º. CRI

Labim/UFRN

Faça uma pesquisa. Não há uma que não deseje acordar com cheirinho de mar.



08 de março, dia internacional da autoridade mais bela de nossas vidas. Comemore com um futuro lindo de presente.

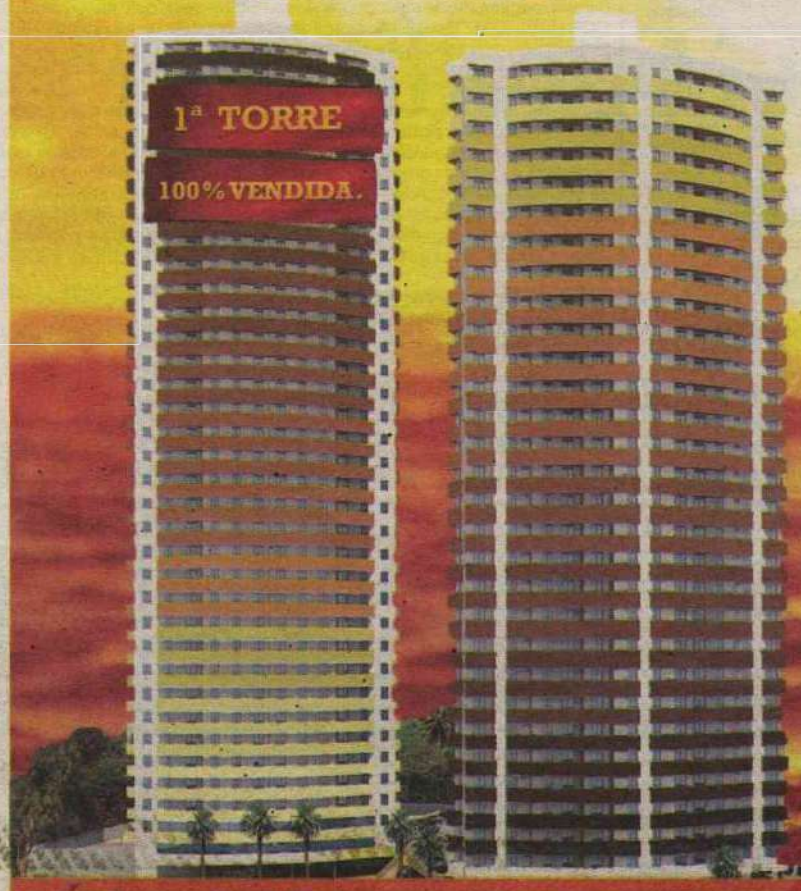

PONTA do Mar
RESIDENCIAL

Últimas unidades com 3 quartos.

Melhor vista para Ponta Negra.

ÚLTIMOS DIAS COM STAND DECORADO NO LOCAL.

www.pontadomar.com.br

Reg. de Incorp. R-3-35723, livro 2 de reg. geral do RGI da 3ª Zona de Natal/RN, 7º Ofício de Notas. Imagens meramente ilustrativas. Adornos, equipamentos, área de lazer e móveis conforme memorial descritivo. Condições completas vide contrato e tabela de vendas com o corretor. Áreas de uso comum entregues sem equipamentos de decoração. Vagas de garagem distribuídas conforme material descritivo.

CONSTRUÇÃO: TECNART ENGENHARIA

INCORPORAÇÃO: ATA INCORPORAÇÃO

COORDENAÇÃO E VENDAS: IMOBILIÁRIA CAIO FERNANDES DESDE 1982 CRECI-RN 1187-J 4008.0001

Labim/UFRN



FÁBIO PACHECO
fabiopacheco.rn@dabr.com.br

driblecurto

Os homens da Copa

Desde a construção de Brasília que os operários da construção civil não ficavam em evidência. Graças a Copa, tem muita gente empregada, em alguns cantos do país chega a faltar mão-de-obra, tamanha a procura. Sei que esta não é a minha a área, mas o momento é oportuno e nada mais justo que os sindicatos reivindiquem aumento salarial. Nada contra os empresários do setor, mas a classe operária sempre foi a mais explorada deste país. Um trabalho árduo, braçal, suado, de pouca escolaridade, mas de extrema importância para o progresso de uma nação. Não é fácil se submeter a horas de exposição ao sol forte, virando concreto e empilhando tijolos. Tamanha é a discriminação, que você não vê nenhuma criança dizendo que pretende ser predreiro ou carpinteiro quando crescer, pois é o tipo de profissão que ninguém quer e que escolhe o indivíduo através da necessidade. Resumindo, é de apavorar a média salarial da categoria na região Nordeste, cerca de um salário mínimo, quem é que consegue sobreviver com isso? Penso que é hora do Brasil acordar e valorizar mais os trabalhadores que erguerão os estádios do Mundial, os verdadeiros homens da Copa.

ADEUS, KAKÁ!
Quem esperava ver Kaká de volta à seleção, se desiludiu com as declarações de Mano Menezes à revista "France Football". Segundo o treinador alguns medalhões irão ficar de fora das Olimpíadas e Copa do Mundo e o experiente Kaká deve ser um deles. Neste caso, só há uma saída, torcer pela queda de Mano.

MINI MARATONA
Henrique Oliveira está organizando a mini maratona Casa do Bem. O objetivo é celebrar o Dia Internacional da Mulher e arrecadar recursos para a implantação do estúdio musical da Casa do Bem. O evento será no dia 11, na Via Costeira, maiores informações pelo fone: 8136 6161 ou pelo site www.ronze.com.br.

COMISSÃO
Alexandre Irineu é o mais novo preparador físico do América. Ele trabalhou com Hélio dos Anjos no Atlético-Go e passa a integrar agora a comissão técnica de Roberto Fernandes. Alexandre vai se juntar a Herbet Araújo, que já vem desenvolvendo um trabalho há mais tempo no clube alvirrubro.

NOVO TÉCNICO
Andrey Valério, ex-treinador da Seleção Brasileira de Beach Soccer, aceitou o convite da diretoria do Assu e vai comandar a equipe no Campeonato Estadual. Essa será a terceira experiência de Andrey no futebol profissional, a primeira foi pelo Alecrim e a outra pelo Centenário de Pau dos Ferros.

ETERNIZADO
Tricampeão de Roland Garros (1997, 2000 e 2001), dono de 20 títulos de simples e líder do ranking mundial durante 43 semanas, o tenista brasileiro Gustavo Kuerten entrará para o Salão da Fama do Tênis, hoje, em Newport, Rhode Island, nos Estados Unidos. Guga será eternizado entre os maiores nomes da história do esporte, transformando-se no segundo representante brasileiro no Salão, ao lado de Maria Esther Bueno.



Maria Tereza Correia/EM/D.A Press

MULHER QUE PASSA

Meu Deus, eu quero a mulher que passa; Seu dorso frio é um campo de lírios; Tem sete cores nos seus cabelos; Sete esperanças na boca fresca!; Oh! como és linda, mulher que passas; Que me sacias e suplicias; Dentro das noites, dentro dos dias! Dedico esse trecho do poema de Vinícius de Morais às leitoras do Drible Curto. Feliz Dia da Mulher.

Santinha na TV

O vice-campeão potiguar de 2011 só vai estrear na Copa do Brasil na próxima semana e com direito a transmissão pela tevê. É isso mesmo. O jogo do Santa Cruz contra o Náutico, será no dia 15, às 22h, no Iberezão, e será transmitido pelo canal do Sportv. Estaremos ligados e torcendo pelo time do técnico mais popular do RN, Fracisco de Assis Diá.



Labim/UFRN

EDITOR >> Fábio Pacheco (fabiopacheco.rn@dabr.com.br) esportes.rn@dabr.com.br

Obras da Arena não param

Sindicato nega paralisação e dá prazo de oito dias para OAS analisar reivindicações

COPA Brasil 2014



Ana Amaral/DN/D.A Press

Trabalhadores estão na etapa de construção dos pilares de sustentação o estádio de 45 mil lugares

Na manhã da última terça-feira, os operários da Arena das Dunas entraram em assembleia e logo depois entregaram uma pauta de reivindicações para a OAS, responsável pela obra. Agora o Sindicato dos Trabalhadores na Indústria da Construção Civil do RN (Sintracomp) espera uma resposta até o dia 16 para que a empresa cumpra o que foi pedido. Entretanto, uma possível paralisação está descartada no momento.

Mesmo com a pauta entregue para a OAS os trabalhos para a construção da Arena das Dunas não serão interrompidos, pelo menos é o que garante o presidente do Sintracomp/RN, Assis Pacheco. "No momento não existe a menor possibilidade de greve. A empresa terá 10 dias para analisar a pauta que passamos. Depois iremos ter mais uma assembleia com eles", destacou. Ainda de acordo com Assis, a OAS está cumprindo com tudo o que foi determinado na convenção coletiva firmada no início das obras.

"Eles (OAS) estão pagando tudo corretamente. Fazer assembleia com os trabalhadores é normal. Sempre acontece. Mas acreditamos que algumas melhorias precisam ser feitas. Foi isso que passamos para a empresa. No nosso próximo encontro iremos conversar com a empresa mais uma vez e negociar".

Mesmo sem querer se aprofundar sobre o conteúdo das reivindicações que foram feitas, Pacheco explica que a intenção a igualar algumas questões com a de outras convenções coletivas que existem para os operários que trabalham em obras dos estádios para a Copa do Mundo de 2014, principalmente nas cidades do Nordeste.

"Estudamos algumas situações que acontecem nas obras dos estádios, principalmente no Nordeste. Então percebemos que alguns ajustes podem ser feitos por aqui. Vamos tentar fazer um termo de acordo de hora extra e carga horária de trabalho. Mas vamos esperar os próximos dias para sentar com a empresa e fechar. Mas no momento não existe nenhuma possibilidade de greve", finalizou Assis Pacheco.

FLAMENGO

Despachar os equatorianos

LIBERTADORES 2012

Maurício Val/VIPCOMM/D.A Press



Vágner Love vai fazer seu primeiro jogo pela Taça Libertadores

Vágner Love vai fazer hoje sua estreia na disputa da Taça Libertadores pelo Flamengo. O Rubronegro recebe o Emelec no Engenhão, às 19h30, pela segunda rodada do torneio, e o atacante está disposto a ajudar o time na busca por uma vitória em casa, o que, segundo ele, é fundamental neste tipo de competição. "Não podemos dar chance para o nosso adversário dentro da nossa casa. Por isso é muito importante conseguirmos uma vitória nesse jogo. Se fizermos os três pontos, nos dará uma grande tranquilidade.Uma vitória nesse e no próximo jogo (contra o Olimpia) vai ser muito importante".

O jogador, que já marcou 4 gols em cinco partidas com a camisa do Flamengo nesta temporada, ainda não está satisfeito com seu desempenho em campo. "Não estou satisfeito, quero mais. Quero continuar fazendo gols e ajudar o time a conseguir vitória. Quero marcar contra o Emelec e nos próximos". O jogador também disse que a vitória será dedica ao amigo Renato Abreu, com problemas cardíacos. "O grupo aqui já é fechado e unido. Se conseguirmos a vitória vamos dedicar a ele. Vamos dar o nosso melhor. Com certeza ele ia querer a nossa vitória dentro de campo, então vamos fazer isso por ele. Claro que que ficamos preocupados. Pedimos a Deus que não seja nada grave, que tenha sido apenas um susto e que em pouco tempo ele posso estar com a gente", encerrou o atacante.

JACKSON ALEXANDRE

Em busca da primeira Paraolimpíada

Já classificado para a disputa do Campeonato Brasileiro, que acontece em junho, em São Paulo, o potiguar Jackson Alexandre se prepara visando a competição. Além da conquista das primeiras colocações, ele busca o índice para se garantir em sua primeira Paraolimpíada. Aos 30 anos de idade, a ideia do paratleta é atingir a marca de 1,46 minutos e se confirmar em Londres 2012. "Nos treinos eu estou conseguindo atingir a marca de 1,52. Mas no Brasileiro acredito que tenho condições de chegar aos 1,46. Com esse tempo eu consigo o índice", afirmou o paratleta. No Brasileiro ele irá competir nas categorias SB5 (nado peito), S6 (nado livre) e SM6 (medley). "Eu estou com mais confiança nos 100m peito e nos 50m livres. Mas eu venho treinando forte em todos os estilos".

Com um patrocínio conquistado nos últimos dias, Jackson afirma que a expectativa para a conquista da vaga olímpica é a melhor possível. "Saiu um pré-credenciamento e o meu nome estava na lista. Além disso, consegui um patrocinador, o que ajuda muito. Conquistando a vaga em Londres, o que acontecer por lá já é lucro. Será um sonho disputar a minha primeira Paraolimpíada", finalizou o nadador.

Eduardo Maia/DN/D.A Press



Paratleta vai disputar o índice no Campeonato Brasileiro de natação, em junho

Labim/UFRN

DIÁRIO de NATAL

SEXTA-FEIRA Natal, 9 de março de 2012 www.diariodenatal.com.br R$ 1,00

FUNDADOR DOS DIÁRIOS ASSOCIADOS: ASSIS CHATEAUBRIAND

PARA ACIONAR A PM // O secretário estadual de Segurança, Aldair da Rocha, anunciou que até o final deste mês 300 ônibus do transporte público de Natal estarão equipados com "botão de pânico", ou seja, um alarme dotado com localizador que deverá ser acionado em caso de assalto. O investimento foi feito pelas empresas de transporte, e a meta é chegar a 900 veículos equipados. PÁGINA 8

ÔNIBUS TERÃO ALARME CONTRA ASSALTOS

Eduardo Maia/DN/D.A Press



Depoimentos seguem

Cinco testemunhas de acusação foram ouvidas ontem sobre o esquema de fraudes e desvio de dinheiro no Ipem. Rychardson Macedo (foto), acompanhou. PÁGINA 2

Ana Amaral/DN/D.A Press



PONTA NEGRA / Maré mais alta do ano, que ocorreu ontem, lavou trechos do calçadão já destruído. PÁGINA 2

Fábio Cortez/DN/D.A Press



Desapropriações da Copa

Decreto publicado no Diário Oficial do Município atinge 11 imóveis de rua das Quintas, mas moradores ainda não foram procurados para negociar valores. PÁGINA 9

Demétrio garante cronograma da Arena

Em resposta à reportagem veiculada em canal esportivo, o secretário da Copa, Demétrio Torres, disse que 22% da Arena das Dunas já estão concluídos, contra 11% divulgados pela União. PÁGINA 24

Fábio Cortez/DN/D.A Press



Tablets para professores

O ministro da Educação, Aloizio Mercadante, anunciou em Natal a distribuição de tablets para "mudar modelo tradicional das aulas". PÁGINA 7

Negligência facilitou fuga em Alcaçuz

O relatório da sindicândia interna feita pela Secretaria Estadual de Justiça e Cidadania aponta que houve negligência por parte de servidores públicos na fuga histórica ocorrida em Alcaçuz. PÁGINA 8

CHICO EM NATAL

O TEATRO RIACHUELO CONFIRMOU QUE VAI RECEBER SHOW DA TURNÊ DE CHICO BUARQUE EM MAIO

PÁGINA 15

Thiago Veloso/OIMP/D.A Press



ISSN 1415-4560

redação 4009.0150 atendimento ao assinante 4009.0220 classificados 4009.0200 comercial 4009.0173

DIÁRIOS ASSOCIADOS

Labim/UFRN

ALCAÇUZ

Celulares, facas e serras são encontrados

Os agentes penitenciários do Presídio Estadual de Alcaçuz, em Nísia Floresta, realizaram uma grande operação de vistoria em dois pavilhões daquela unidade, durante a manhã de ontem. A revista nos setores I e II resultou na apreensão de 46 celulares, 30 carregadores, 40 fones de ouvidos, 22 facas artesanais, aproximadamente 20 trouxinhas de maconha e mais cinco serras. O trabalho teve início por volta das 9h30, contando com uma média de 30 agentes penitenciários. O pente fino foi comandado pela nova direção de Alcaçuz, juntamente com o Grupo de Operações Especiais (GOE).

DELEGADOS

RN é um dos estados com menor número

Em 19 estados brasileiros há carência de pessoal nas delegacias de polícia especializadas em homicídios. No aspecto da estrutura de pessoal da Polícia Civil, o Rio Grande do Norte está entre os estados que realizaram concurso e não proveram os cargos, juntamente com os estados de Goiás, Mato Grosso e Piauí. Na distribuição de policiais por habitantes, o Amapá está em primeiro lugar, com 191,5 policias para cada grupo de 100 mil habitantes. Os dados são do Diagnóstico das Investigações em Homicídios, realizado em todo o Brasil em dezembro de 2011 e divulgado ontem em articulação do Conselho Nacional do Ministério Público (CNMP). A iniciativa é uma das ações da Estratégia Nacional de Justiça e Segurança Pública (Enasp).

índice

economia	04
cidades	07
muito	11
divirta-se	12
televisão	15
passatempo	16
brasil&mundo	17
opinião	18
esportes	24

otempohoje

NATAL //
Nublado com pancadas de chuva e possíveis trovoadas.

RIO GRANDE DO NORTE //
Nublado com pancadas de chuva e trovoadas isoladas.

tábuademarés
05h06 2.5
10h53 0.0
LUA Cheia
17h26 2.6
23h17 0.0

Pecado Capital: cinco testemunhas foram ouvidas

Para hoje estão previstos 13 depoimentos, dentre eles dos administradores judiciais das empresas de Rychardson Macedo

Fernanda Zauli
fernandazauli.rn@dabr.com.br

Cinco testemunhas de acusação prestaram depoimento no segundo dia de oitivas do processo da Operação Pecado Capital, que investigou um esquema de fraudes e desvio de dinheiro no Instituto de Pesos e Medidas do Rio Grande do Norte (Ipem). Os dois depoimentos previstos para acontecer por meio de videoconferência foram adiados por conta de uma falha técnica no sistema da Justiça Federal. Como no 1º dia, as testemunhas foram acompanhadas por Rychardson Macedo, que advoga em causa própria, e seu irmão, Rhandson Rosário.

A primeira testemunha a depor foi o representante da empresa Elos Gás Natural e Tecnologia do Brasil Ltda, Antônio Eloi de Medeiros Filho. A empresa é credenciada pelo Inmetro e tem autorização para consertar bombas de postos de gasolina. Em depoimento ele afirmou que na gestão de Rychardson a frente do Ipem/RN o procedimento não era o de praxe. Segundo ele, normalmente, quando o posto é fiscalizado pelo Ipem e tem algum problema nas bombas ele é autuado e a empresa é ccontratada pelo proprietário para consertar o provável defeito. "Mas nessa gestão era preciso uma autorização do Ipem para consertar a bomba e nos foi dito que essa autorização só era dada quando o posto pagasse o débito de autuações junto ao órgão. Não era um procedimento padrão, mas eu considero, particularmente, um procedimento correto porque obrigava os donos de postos a pagarem as multas e não permanecer no erro".

O servidor de carreira do Ipem Paulo Pepino foi o segundo a depor. Ele trabalhou no setor de fiscalização do Ipem e afirmou que as diárias de viagem eram pagas por meio de depósito bancário e que a cada viagem os funcionários faziam um relatório que era entregue na tesouraria do órgão. Quando perguntado por Rychardson se em algum momento ele recebeu algum pedido para não realizar determinada fiscalização ele foi taxativo: "Não". Ele afirmou também que o trabalho do setor de fiscalização não era supervisionado por nenhum funcionário do Ipem.

O coordenador de Recursos Humanos do Ipem na gestão de Rychardson, Ariosvaldo Soares Bandeira, funcionário de carreira do órgão desde 1985, explicou como era realizada a contratação de terceirizados até 2009. Segundo ele, todos os contratos de terceirizados era elaborado pela assessoria jurídica do órgão, então chefiada pelo advogado Daniel Vale Bezerra. "Os contratos chegavam no RH prontos e já assinados pelo diretor e pela pessoa contratada", disse. Ele afirmou que o RH elaborava duas folhas de pagamento: uma de servidores efetivos e outra de terceirizados. Em junho de 2009 a direção do órgão encerrou todos os 53 contratos de terceirizados e contratou uma empresa para recontratar e gerenciar esse funcionários. "Depois disso o RH não teve mais nenhum controle sobre os terceirizados, nem documentação, nem pagamento, nada", afirmou Ariosvaldo. Mesmo durante o tempo em que tinha acesso aos contratos de terceirizados ele disse que não tinha como controlar a frequência dos funcionários. "Existia essa conversa nos corredores de que haviam funcionários fantasmas no Ipem, mas nós não tínhamos como controlar de fato horário, quem trabalhava ou não, porque não existia ponto", afirmou. Questionado pelo juiz Hallison Rêgo Bezerra, ele disse se lembrar dos nomes de Ana Keyla e Zulmar na folha de pagamento dos funcionários terceirizados, mas afirmou que não os conhecia.

Piazzale Mall

O depoimento mais demorado foi o da auxiliar administrativa do restaurante Piazzale Mall, uma das empresas de Rychardson. Francicleide de Andrade Pereira afirmou que o restaurante não dava lucro e que precisava de constantes aportes financeiros que vinham, na maioria das vezes, de Rychardson, mas que eram pagos em poucos dias. "Era como se fosse um empréstimo sem juros. Ele colocava o dinheiro de acordo com a necessidade da empresa e quando o dinheiro entrava a empresa o ressarcia", disse. . Segundo ela, diante da difícil situação da empresa, Rychardson cmeçou a cobrar o dinheiro investido para aberyura da empresa. Foi então que mesmo contra a vontade de Witame, o Piazzale Mall fez um empréstimo no valor de R$ 700 mil em favor de Rychardson. "Ficou acertado que a empresa pagaria as prestações e ele faria o ressarcimanto da quantia, mas nos dois primeiros meses a empresa pagou e ele não ressarciu". O último a depor foi o contador das empresas de Rychardson, Cleidenor Aladim de Araújo. Em depoimento ele afirmou que era responsável pela contabilidade do supermercado É Show, da Casa do Pão de Queijo do Carrefour, da loja de carros e participou da abertura do Piazzale Mall. Segundo ele, a mãe de Rychardson, Maria das Graças Macedo, administrava a Casa do Pão de Queijo e o supermercado É Shwou, Rhandson Macedo, administrava a loja de carros, e o Piazzale era administrado por um funcionário chamado Adriano, mas a palavra final em todas as empresas era sempre de Rychardson.

Para hoje estão previstos 13 depoimentos, dentre eles dos administradores judiciais das empresas de Rychardson. Dinarte Vieira e Marineide Pereira, que esriam ouvidos ontem por videoconferência, serão ouvidos por carta precatória no dia 20 de março, em Assu.

Eduardo Maia/DN/D.A Press



Rychardson advoga em causa própria

Ana Amaral/DN/D.A Press

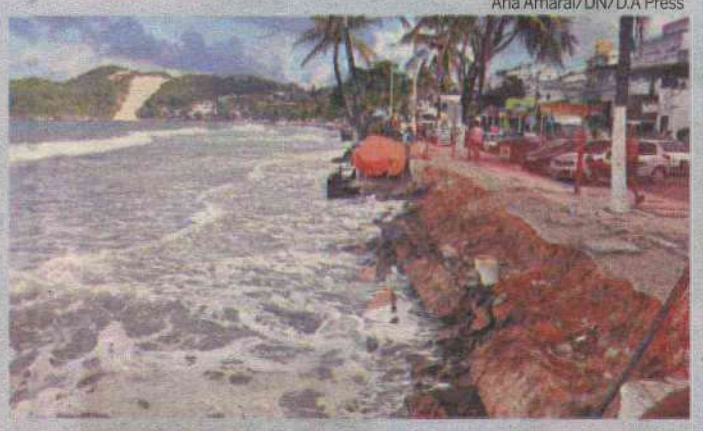

A MARÉ MAIS ALTA DO ANO

Na madrugada de hoje o litoral do estado foi acometido pela maior maré do ano. A ressaca da lua cheia, como é conhecida por pescadores, acontece sempre nos períodos de Lua Cheia e chegou em seu maior nível entre a meia noite e às cinco da manhã. A ressaca vem atingindo e destruindo a orla da praia de Ponta Negra e todo o percurso do calçadão vem sofrendo perdas significativas de espaço. A maré ja chegou derrubar em certos pontos cerca da metade do calçadão. A Prefeitura de Natal já iniciou um processo de recuperação do calçadão, no entanto, os trabalhos foram interrompidos devido o avanço da maré na noite de ontem. Medidas paliativas de contenção a base de sacos de areia e entulhos foram tomadas. A partir de hoje, os trabalhos devem ser retomados e a prefeitura anunciou que iniciará uma base de pesquisa para a resolução de problemas futuros relacionados ao avanço das marés.

Labim/UFRN

EDITOR >> Edilson Braga (edilsonbraga.rn@dabr.com.br) politica.rn@dabr.com.br

Rosalba disse que vai adequar o estado às exigências da lei de acesso à informação

Governadora promete investir na transparência

Allan Darlyson
allandarlyson.rn@dabr.com.br

Após a solenidade de entrega dos ônibus escolares, ontem, no Centro de Convenções, a governadora Rosalba Ciarlini (DEM) se comprometeu, em entrevista à imprensa, a adequar o Estado à Lei de Acesso à Informação, aprovada em novembro do ano passado e que passa a vigorar no próximo dia 16 de maio. Apesar de demonstrar desconhecimento sobre o conteúdo da lei, a governadora destacou que pretende investir na transparência durante sua gestão.

"Nós já fazemos isso [disponibilizar as informações do governo à população], desde que assumi, por meio do Portal da Transparência. Nós fizemos isso independente de ter lei ou não. Já disponibilizamos com toda clareza tudo o que é feito pelo governo: convênios, pagamentos e todas as movimentações financeiras", declarou a governadora.

Na ocasião, a governadora foi informada que a lei obriga a União, Estados e Municípios a disponibilizar todas as informações oficiais referentes ao Estado pela internet e, sempre que solicitado, por escrito para todos os cidadãos. Questionada se o governo vai se adequar à nova regra, a governadora respondeu positivamente. "Quanto mais transparência, melhor. É importante que toda a população participe e acompanhe as ações do governo", enfatizou.

De acordo com reportagem publicada pela Folha de São Paulo, a maioria dos estados brasileiros não deverá atender às exigências da lei de acesso à informação até a data que as novas regras começam a vigorar. A reportagem destacou que São Paulo, Minas Gerais, Espírito Santo, Distrito Federal, Bahia, Rio Grande do Sul, Mato Grosso e Pernambuco estão mais adiantados.

No Rio Grande do Norte, apesar de a governadora ter se mostrado receptiva à nova lei, ainda não existe nenhuma ação efetiva para atender às exigências. A assessoria de imprensa do governo informou que o assunto está sendo tratado pela Consultoria Geral do Estado. No entanto, em contato com o Diário de Natal, o consultor José Marcelo disse que a aplicação da lei não é de sua competência.

RN ainda não está preparado para aplicar lei

Para se adequar à lei, além de recursos, a missão exige pessoal e tecnologia, que segundo especialistas são difíceis de providenciar em pouco tempo. Ainda existe também a dúvida se as normas devem ser aplicadas de acordo com o texto da lei ou se Estados e Municípios devem criar suas próprias legislações. No entendimento de José Marcelo, não é necessário que o governo formule projeto de lei sobre o assunto. Ele entende que a determinação da lei vale para os três entes da federação.

Fábio Cortez/DN/D A Press



Governadora disse que o Porta da Transparência permite acesso à informação

Lei prevê criação de um serviço de informação ao cidadão

A Lei de Acesso à Informação é baseada na premissa de que a informação pública é um direito fundamental da sociedade e tem como objetivo dar mais transparência às ações e dados do poder público.

Executivo, Legislativo e Judiciário terão que criar um Serviço de Informações ao Cidadão (SIC) para atender aos pedidos dos cidadãos. Se a resposta não estiver disponível no momento da solicitação, deverá ser entregue no prazo máximo de 20 dias, prorrogáveis por mais dez (desde que haja justificativa).

O serviço será gratuito, com exceção dos casos em que o órgão tenha gastos com cópias de documentos. A solicitação não precisa ser justificada. Basta que tenha a identificação do requerente e a especificação da informação solicitada.

Se a informação for parcialmente sigilosa, fica assegurado o acesso por meio de certidão, extrato ou cópia. Se for sigilosa e tiver acesso negado, o requerente terá o direito de obter o teor integral da negativa, além de poder recorrer à autoridade superior àquela que emitiu a decisão - podendo chegar ao Ministro de Estado da área. Em caso de descumprimento de procedimentos e prazos, o requerente poderá apelar à Controladoria Geral da União (CGU).

A chamada Lei de Acesso à Informação segue uma tendência mundial. Cerca de 90 países já possuem normas similares, como Estados Unidos, Inglaterra, Índia, México, Chile e Uruguai.

Ministério da Defesa vai liberar acesso

O Ministério da Defesa criou, por meio de portaria, um serviço de informações ao cidadão, exigido pela nova Lei de Acesso à Informação, sancionada pela presidenta Dilma Rousseff em novembro. A lei regulamenta o acesso a dados do governo pela imprensa e pelos cidadãos e determina o fim do sigilo eterno de documentos oficiais.

Pelo texto, o prazo máximo de sigilo foi limitado a 25 anos para documentos ultrassecretos, 15 anos para os secretos e cinco para os reservados. Os documentos ultrassecretos poderão ter o prazo de sigilo renovado apenas uma vez. Os ministérios estão aderindo às novas exigências gradualmente.

Até maio, todas as instituições do governo deverão ter criado serviços de informações ao cidadão. Além dos ministérios, a regra vale para órgãos como a Controladoria-Geral da União, bancos e empresas públicas. Estados e municípios também terão que se adaptar.

No Ministério da Defesa, o Serviço de Informação ao Cidadão (SIC) vai permitir acesso a informações na administração central, na Escola Superior de Guerra, no Hospital das Forças Armadas e nos comandos da Marinha, do Exército e da Aeronáutica.

NO DIA INTERNACIONAL

Mulheres que transformam realidade no RN são homenageadas pela AL

A Assembleia Legislativa dedicou o expediente de ontem ao Dia Internacional da Mulher por iniciativa da bancada feminina da Casa, composta pelas deputadas Gesane Marinho (PSD), Larissa Rosado (PSB) e Márcia Maia (PSB).

A sessão destacou a atuação de três mulheres que transformam realidades no estado. As três personalidades do Rio Grande do Norte escolhidas pelas parlamentares foram a desembargadora Maria Zeneide Bezerra, proposição de Gesane Marinho; a presidente da Federação Norte-rio-grandense de Associações de Deficientes (Fenad) e vice-presidente da Associação de Deficientes Físicos de Mossoró (Adefim/RN), Francisca Lúcia Aquino de Paula, sugestão de Larissa Rosado. A terceira homenageada é a fundadora da Associação Rio-Grandense Pró-Idosos (ARPI), Nazilda Maria Dutra Bezerra, nome proposto por Márcia Maia.

A desembargadora Zeneide Bezerra fez um discurso emocionado, lembrando de familiares e de todos os desafios enfrentados até chegar ao cargo de juíza. "Hoje, de modo abrangente, sabe-se o espaço da mulher no Direito. Mas como já foi dito aqui, temos leis demais voltadas para a defesa das mulheres, mas o que precisamos é que sejam implementadas. As mulheres ainda sofrem muitos preconceitos. Quase 80 anos depois da conquista do voto feminino, ainda temos representações inexpressivas nos cargos políticos", disse.

Ascom/Divulgação



Sessão especial da Assembleia Legislativa homenageou as mulhres no seu dia

Na sessão de ontem, além dos discursos das parlamentares que compoem a bancada feminina, e da desembargadora, também falaram as outras duas homenageadas, Francisca Lúcia de Aquino Paula e Nazilda Maria Dutra Bezerra.

Labim/UFRN

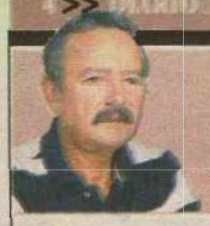

ALUISIO LACERDA
aluisiolacerda@gmail.com

Ponteio

Crédito consignado

Enfim uma providência. Na condição de presidente do Conselho Nacional de Previdência Social, o ministro Garibaldi Alves Filho está cobrando do Banco Central uma atuação mais consistente e transparente para conter o avanço das instituições financeiras sobre os aposentados do Regime Geral de Previdência Social, todos vítimas indefesas do crédito fácil, verdadeiras arapucas armadas nos chamados empréstimos consignados. As discussões no âmbito do Conselho Nacional de Previdência têm apontado - e comprovado - que os aposentados estão sendo lesados. Ontem, o Diário Oficial da União publicou a Recomendação CNPS nº 10, de 16 de fevereiro deste ano. O ministro propõe a regulamentação da política de crédito consignado e "maior transparência na oferta desse tipo de crédito". Muitas instituições financeiras abrem seus terminais eletrônicos para este tipo de crédito. Não é incomum o pedido de ajuda dos desavisados aposentados diante dos terminais. Isso gera muitas fraudes. Sem seu conhecimento, o aposentado descobre lá adiante um desconto da prestação do empréstimo que não contraiu. Esse tipo de fraude responde por 17% das reclamações recebidas pela Ouvidoria do MPS. E ainda há os casos em que os parentes assumem o controle da conta do aposentado.

● A promotora Mariana Marinho Barbalho Tavares, da Comarca de Currais Novos, instaurou inquérito civil contra o prefeito do lugar que teria pintado prédios públicos com as cores de seu partido. "É promoção pessoal".

● Projeto de lei do deputado Leonardo Nogueira (DEM) denomina de "Hospital Maria Joaquina de Souza", o futuro hospital da mulher de Mossoró. Parteira prática era a profissão da homenageada, nascida no ano de 1927.

● Um grupo de músicos da Universidade da Carolina do Sul, Estados Unidos, fará apresentação única, dia 14, às 19h, na Escola de Música da UFRN. Destaque para Milhorn Stallard, solista de peças importantes de Bach.

● A Associação dos Funcionários da Companhia de Habitação Popular do RN está alienando imóvel de sua propriedade, de 15,1 mil metros quadrados no Conjunto Pirangi, zona sul de Natal. Preço mínimo: R$ 7,2 milhões.

SEM AFOBAÇÃO

Pré-candidato a prefeito de Natal, o deputado federal Rogério Marinho (PSDB) joga o jogo possível. Sem afobação. Em entrevista a este Diário, ontem, previu duas candidaturas da base do governo estadual no primeiro turno. Ele e o deputado Hermano Morais (PMDB). Não é diferente o jogo na oposição. Resumo da ópera: o eleito será conhecido no segundo turno.



Fábio Cortez/DN/D.A Press

GUERRA DO ICMS

Ainda não é possível falar em federalismo fiscal. Há outras questões urgentes como o Fundo de Participação e royalties. Quanto ao ICMS sobre bens manufaturados importados, o governo vai propor alíquota interestadual única de 4%. Quem pratica políticas de estímulo às importações por meio do ICMS receberá compensações do governo federal.

GUERRA DOS PORTOS

Pressionada pelo setor industrial, a maioria dos Estados apoia a equiparação do ICMS nas transações com produtos importados em 4%. Reunidos em Brasília, os 27 secretários de Fazenda estaduais não chegaram a um consenso sobre a convalidação dos créditos já concedidos. O protocolo não foi assinado e a guerra entre os portos continua.

Dilma tentará conter insatisfação

Na quarta-feira, a indicação de Bernardo Figueiredo para diretor-geral da ANTT foi rejeitada pelo Senado

Marcos Chagas
Repórter da Agência Brasil

Brasília - Um dia depois de a presidenta Dilma Rousseff sofrer a primeira derrota imposta pela sua base aliada no Senado, em especial o PMDB, o líder do governo, Romero Jucá (PMDB-RR), disse que estão previstas conversas da presidenta com as bancadas de cada partido da aliança política.

Quarta-feira, a indicação, pelo Executivo, do nome de Bernardo Figueiredo para ocupar o cargo de diretor-geral da Agência Nacional de Transportes Terrestres (ANTT) foi rejeitada pelo Senado por 36 votos, sendo a maioria deles de parlamentares governistas. O senador Roberto Requião (PMDB-PR) chegou a apresentar requerimento para adiar a votação da matéria, mas, como o pedido foi derrotado, o presidente do Senado, José Sarney, colocou a mensagem presidencial com o nome de Figueiredo em votação.

"O governo terá que correr atrás do prejuízo. O PMDB, por ser o maior partido, foi o que teve maior número de senadores [que votaram contra a indicação presidencial], mas, proporcionalmente ao tamanho de cada bancada, ficou claro que se trata de uma insatisfação generalizada, que precisa ser estancada", destacou o líder.

Perguntado quando seriam iniciadas as conversas com os partidos aliados, ele disse que depende apenas da presidenta marcar. Nesses encontros, estaria presente, também, a ministra de Relações Institucionais, Ideli Salvatti.

O senador disse que o governo já tinha conhecimento dessa insatisfação crescente dos senadores aliados, de vários partidos, há algum tempo. Segundo Jucá, os líderes partidários levam permanentemente reclamações pontuais de suas bancadas, de parlamentares que não são recebidos por ministros. Há queixas também de que os telefonemas dados às autoridades não são retornados e que os pedidos de nomeações de cargos nos estados não são atendidos. Além disso, há uma certa demora no cumprimento de "questões orçamentárias", segundo Jucá.

Carlos Moura/CB/D.A Press



Depois da derrota no Senado, a presidenta agora quer conversar com aliados

Para o líder do PCdoB, Inácio Arruda (CE), que votou contra o requerimento de adiamento da votação, as insatisfações dos aliados passam também por uma luta dos partidos por mais representatividade no governo, seja na Esplanada dos Ministérios ou em cargos de segundo escalão. "Sempre haverá essa luta por mais espaço na base, uma vez que não existe uma legenda que, sozinha, seja capaz de dar sustentação política ao governo", disse.

Inácio Arruda ressaltou que, na votação de quarta-feira pela rejeição do nome de Figueiredo, faltou diálogo na base aliada para adiar a votação. Como Jucá, o líder do PCdoB defende que as bancadas sejam recebidas separadamente pelo governo para discutir "problemas pontuais" de cada parlamentar. "Tem coisas que não dá para discutir no 'conselhão' [nome dado ao Conselho Político do governo], que tem o papel de analisar as macropolíticas e prioridades legislativas do Executivo".

POLÍTICA

MENICUCCI DEFENDE REFORMA

Brasília - Uma reforma política que contemple a equiparação de gênero é o que defende a ministra Eleonora Menicucci, da Secretária de Políticas para Mulheres da Presidência da República, para que o país possa avançar em termos democráticos. No contexto das comemorações dos 80 anos do voto feminino no Brasil, tema escolhido pelo governo para as comemorações do Dia Internacional da Mulher, lembrado neste 8 de março, a ministra defende a mudança nas regras de cargos eletivos como um dos pontos fundamentais para dar mais visibilidade às mulheres.

"Esta reforma política tem que pautar a igualdade de gênero nas listas de candidatos, na alternância de poder no interior dos partidos, na alternância de candidaturas", destacou a ministra.

Filiada ao PT, Eleonora discorda de que as legendas no Brasil representam um entrave à ascensão das mulheres, como defendem alguns estudiosos do processo político. "Os partidos que nós temos são esses e temos que modificá-los, criticando quando necessário, modificando a estrutura interna deles. Se para esse debate não há espaço, as mulheres desanimam de participar".

Labim/UFRN

PPS quer que Congresso interrompa a tramitação de todas as MPs

Deputado Roberto Freire cobrou dos presidentes da Câmara e do Senado a criação de comissões mistas para analisar MPs

Brasília - Após o Supremo Tribunal Federal (STF) considerar inconstitucional a aprovação de medidas provisórias (MPs) sem análise prévia da matéria por comissão mista de deputados e senadores, o presidente nacional do PPS, deputado Roberto Freire (SP), defendeu ontem a interrupção imediata da tramitação de todas as MPs que estão no Congresso. Em nota, Freire cobrou dos presidentes da Câmara, Marco Maia (PT-RS), e do Senado, José Sarney (PMDB-AP), que reúnam os líderes partidários para tratar do tema.

"Nenhuma MP aprovada pelo Congresso desde 2001 teve parecer de uma comissão mista. Na prática, todas podem ser questionadas na Justiça", disse Freire. Para o presidente do PPS, a decisão do Supremo obrigará o Congresso a criar as comissões mistas, como prevê a Constituição.

Partido quer reunir todos os líderes

"O primeiro passo a ser tomado é mandar retornar todas as MPs em tramitação para as comissões mistas. Em segundo lugar, o Congresso precisa preparar com urgência uma nova lei que garanta o funcionamento do Instituto Chico Mendes", disse Freire, fazendo referência ao órgão que foi criado com o desmembramento do Instituto Nacional de Meio Ambiente e dos Recursos Naturais Renováveis (Ibama) por meio de uma das medidas provisorias consideradas inconstitucionais pelo STF.

A Corte deu ao Congresso prazo de dois anos para refazer todas as votações de MPs que não passaram pelo crivo de uma comissão mista. Se isso não ocorrer, as leis originadas dessas MPs poderão perder a validade.

José Varella/CB/D.A Press

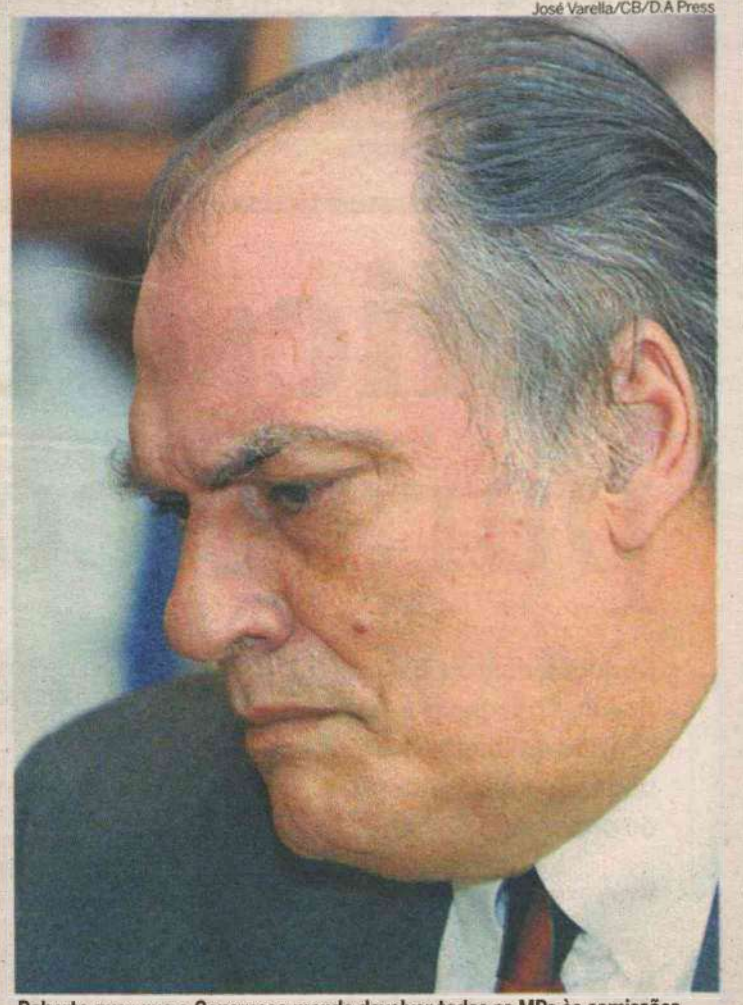

Roberto quer que o Congresso mande devolver todas as MPs às comissões

FIERN SESI SENAI IEL

SENAI

DEPARTAMENTO REGIONAL DO RIO GRANDE DO NORTE
COMISSÃO PERMANENTE DE LICITAÇÃO

AVISO DE LICITAÇÃO

O SERVIÇO NACIONAL DE APRENDIZAGEM INDUSTRIAL – SENAI-DR/RN, através do Presidente da CPL, torna público a realização do seguinte certame:
Convite de nº 011/2012 – SENAI-DR/RN. **Objeto:** Aquisição de máquinas e equipamentos para implementação do Projeto de Estruturação do Laboratório de Panificação e Confeitaria do SENAI – CET Clóvis Motta. **Abertura dia 15 de março de 2012, às 15:00 horas.** Natal (RN), 08 de março de 2012.
Adalberto Jorge Vieira Pinto - Presidente da CPL - SENAI-DR/RN

PODER JUDICIÁRIO
JUSTIÇA FEDERAL DE PRIMEIRA INSTÂNCIA
SEÇÃO JUDICIÁRIA DO RIO GRANDE DO NORTE
RUA LAURO PINTO, Nº 245, L. NOVA - NATAL/RN
Fax 0xx(84) 235.7558 EMAIL: sec1vara@jfrn.gov.br
PRIMEIRA VARA

EDITAL DE CITAÇÃO
(PRAZO DE 30 DIAS – AÇÃO MONITÓRIA)

EDI.0001.000047-0/2011

O Juiz Federal **MAGNUS AUGUSTO COSTA DELGADO**, da 1ª Vara da Seção Judiciária do Rio Grande do Norte, no uso de suas atribuições legais, etc.

Faz saber, a quantos o presente **Edital** virem ou dele conhecimento tiverem, que ficam **CITADOS**, com prazo de 30 **(trinta) dias,** os réus abaixo mencionados, que se encontram em lugar incerto e não sabido, uma vez que não foram encontrados nos endereços indicados nas iniciais, para no prazo de 15 (quinze) dias, após o prazo de escoamento do presente edital, pagarem os débitos, (art. 1.102b do CPC), acrescidos das cominações legais, **ou apresentar embargos nos termos do art. 1.102c e seguintes do CPC**, em face do inadimplemento de contrato de Crédito e Empréstimo, firmado entre Caixa Econômica Federal e os réus abaixo relacionados:.

PROC. Nº 0009280-87.2010.4.05.8400

AUTORA: CAIXA ECONÔMICA FEDERAL – CEF

RÉU (É) : JOÃO MARQUES NETO - inscrito no CPF/MF sob o nº 002.505.778-44 e JOÃO MARQUES NETO ME – CNPJ 00.921.751/0001-40.

Origem do débito: Contrato de Crédito Rotativo sob o nº 2044.870.00000283-3, firmado pela parte executada com a exeqüente, em 28/10/2009 .

Valor da dívida: **R$ 36.012,58(trinta e seis mil, doze reais e cinqüenta e oito centavos)**, atualizado em 27/09/2010.

PROC. Nº 0010680-73.2009.4.05.8400

AUTORA: CAIXA ECONÔMICA FEDERAL – CEF

RÉU (É) : ANA ALVES DE BRITO NETA - inscrita no CPF/MF sob o nº 051.878.734-66.

Origem do débito: Contrato de Abertura de Crédito para Financiamento Estudantil - FIES, sob o nº 17.0035.185.0004262-69, firmado pela parte executada com a exeqüente, em 12/07/2001.

Valor da dívida: **R$ 10.585,70(dez mil, quinhentos e oitenta e cinco reais e setenta centavos**, atualizado em 24/08/2009.

DADO E PASSADO nesta cidade do Natal, Capital do Rio Grande do Norte, aos 31 de agosto de 2011. **Eu, SEBASTIÃO VASCONCELOS DOS SANTOS NETO (_____)**, Diretor da Secretaria da 1ª Vara, subscrevo-o.

MAGNUS AUGUSTO COSTA DELGADO
Juiz Federal da 1ª Vara

Unimed Natal

SOCIEDADE COOPERATIVA DE TRABALHO MÉDICO
CNPJ/MF 08.380.701/0001-05
NIRE nº 24400000016

EDITAL DE CONVOCAÇÃO

ASSEMBLÉIA GERAL ORDINÁRIA
(1ª, 2ª e 3ª Convocações)

O Presidente da **UNIMED NATAL - SOCIEDADE COOPERATIVA DE TRABALHO MÉDICO**, no uso de suas atribuições estatutárias, convoca os senhores cooperados, atualmente em número de 1.423 (hum mil quatrocentos e vinte e três), a se fazerem presentes à **ASSEMBLÉIA GERAL ORDINÁRIA** que será realizada, excepcionalmente, na sede do América Futebol Clube, situada na Avenida Rodrigues Alves, 950, bairro de Tirol, nesta capital, por falta de espaço físico para acolher confortavelmente todos os cooperados na sede da cooperativa, no **dia 20 (vinte) de março de 2012,** às **16h30min**, em primeira convocação, com a presença de dois terços (2/3) dos cooperados, às **17h30min**, em segunda convocação, com a presença de metade mais um dos cooperados e às **18h30min**, em terceira e última convocação, com a presença de, no mínimo, dez (10) cooperados, em condições de votar, onde será apreciada a seguinte **ORDEM DO DIA**:

A) Eleição para preenchimento dos cargos do Conselho Fiscalpara o mandato de 2012, cuja votação ocorrerá no período das **19h às 21h30min**, estando aptos a votar 1.144 (hum mil cento e quarenta e quatro) cooperados;

B) Aprovação da correção das obrigações legais registradas no Passivo Circulante ou no Passivo Não Circulante, conforme determinado na Instrução Normativa nº. 20, da Agência Nacional de Saúde Suplementar, aprovada na Assembléia Geral Ordinária de 26/03/2009.

C) Atualização da Margem de Solvência e Patrimônio Líquido da Cooperativa.

D) Prestação de contas do exercício encerrado em 31/12/2011, com preendendo o relatório da gestão, o balanço, a demonstração das contas de sobras ou perdas, o parecer do Conselho Fiscal e o parecer da Auditoria Independente.

E) Destinação das sobras ou rateio das perdas do exercício findo;

F) Plano de Trabalho e Orçamento para o ano de 2012, acompanhado do parecer do Conselho Fiscal.

G) Fixação do pró-labore dos membros titulares da Diretoria Executiva, bem como o valor da cédula de presença para os integrantes dos demais órgãos colegiados, excluídos os membros titulares da Diretoria Executiva.

H) Apuração da eleição do Conselho Fiscal e divulgação do resultado.

Natal (RN), 08 de março de 2012.

Dr. Antonio Francisco de Araújo
Presidente.

ANS - nº 33559-2

Labim/UFRN

EDITOR >> Luiz Reinaldo Freitas (luizfreitas.rn@dabr.com.br) economia.rn@dabr.com.br

Selic: o que muda para o consumidor


Kleber Sales/CB/D.A Press

Redução da taxa básica de juros não deverá ser sentida de imediato e pode provocar aumento do consumo

Mariana Gominho

O Comitê de Política Monetária (Copom) do Banco Central reduziu na noite de quarta-feira a taxa básica de juros (Selic) de 10,5% para 9,75% ao ano. A queda de 0,75 ponto percentual - que era cogitada, mas surpreendeu os mercados - visa impulsionar o crescimento do Produto Interno Bruto (PIB) do país e amenizar os efeitos da crise mundial. Mas a decisão do Copom não interfere imediatamente no bolso do consumidor. Como se dá a relação entre a Selic e os juros praticados pelos bancos? Quanto tempo demora para haver um reajuste?

De acordo com o professor de Economia da Faculdade Boa Viagem (FBV), Marcelo Andrade, a diferença entre o anúncio do Copom e o reflexo na "ponta do varejo" é de seis a oito meses. Como a Selic vem caindo desde o primeiro semestre de 2011, esse processo é contínuo, fruto do desejo de que o Brasil alavanque seu crescimento.

Ano passado, o PIB aumentou 2,7%, bem abaixo da meta estabelecida de 4,5%. "Eles vão continuar reduzindo até a economia dar sinais de que está se recuperando", prevê Andrade. Afinal, lembrou o professor, apesar de alguns setores já estarem superaquecidos, como a construção civil, outros estão amargando crescimentos tímidos e até mesmo redução do PIB e da produção setorial, como a indústria de transformação.

Taxa caiu de 10,5% para 9,75%

Compreender o que é a Selic e como ela funciona não costuma ser simples. A explicação encontrada na maior parte dos livros é a técnica: ela é uma média das transações diárias entre bancos ou entre bancos e governo, lastreadas por títulos públicos. As operações são fechadas todos os finais de tarde e a média é anunciada por volta das 20h. Trata-se de um valor passado que serve de orientação para o futuro; uma base para determinação das taxas de cartão de crédito, cheque especial, crediário e outras formas de empréstimo e financiamento. "É o custo do dinheiro", resumiu Andrade. Portanto, reduzir a Selic visa disponibilização de crédito e, consequentemente, aquecimento da economia, de compras a investimentos.

Atenção: é uma base, não o valor real. Os juros cobrados pelo atraso de uma fatura do cartão são bastante elevados, então é preciso ficar atento e controlar os impulsos de compra. "O consumidor deve ficar atento ao valor efetivo dos juros que está pagando", recomendou o professor. Se realmente for preciso adquirir o item ou serviço, avalie se a prestação cabe no seu bolso e quanto essa nova despesa representa da sua receita mensal (salário), a fim de não desequilibrar seu orçamento.

Embora a redução de juros possa alimentar a inflação, Andrade explica que isso se dá quando a queda é muito brusca, não havendo "perigo" no momento. "É uma questão de calibragem: o Copom reduz a Selic e vê a reação no mercado, no comércio, na indústria. Daí vai analisar o que fazer na próxima reunião", ponderou. Em 2011, a inflação fechou dentro da meta, mas no limite: foi de 6,5 %, sendo que o centro era de 4,5%, com margem de dois pontos percentuais para mais ou para menos.

NA INDÚSTRIA

Mais de 103 mil empregos deixaram de ser gerados no país

Marta Vieira/EM/D.A Press


Abimaq lançou o "Desempregômetro", que mede impactos da crise para o setor

O aumento das importações e a perda da competitividade da indústria brasileira no mercado externo está fazendo com que menos empregos sejam gerados no país. Uma ferramenta lançada ontem pela Associação Brasileira da Indústria de Máquinas e Equipamentos (Abimaq), o "Desempregômetro", aponta que somente neste ano deixaram de ser geradas mais de 103 mil vagas de trabalho. De 2006 a 2011, foram eliminadas mais de 4,2 milhões de oportunidades.

O cálculo leva em consideração que, a cada R$ 1 milhão que a indústria de transformação deixa de produzir no Brasil, deixam de ser gerados 27,7 empregos, dos quais sete são diretos e 20 indiretos. De 2006 e 2011 o déficit na balança comercial de produtos industrializados alcançou R$ 150 bilhões e, em 2012, a conta já ultrapassa R$ 4,1 bilhões. O painel do "Desempregômetro" tem 3,5 metros de altura por 5 metros de largura e foi instalado em frente à sede da Abimaq, em São Paulo.

"Esses empregos que deixaram de ser gerados aqui com certeza foram gerados fora, boa parte disso, ou mais da metade, na China", diz o presidente da Abimaq, Luiz Aubert Neto. Segundo ele, o nível de utilização da capacidade instalada na indústria chegou a 73% em janeiro, o pior resultado desde 1990. "Nem no auge da crise internacional, em 2009, chegamos a esse nível", completa.

A Abimaq defende que sejam tomadas medidas emergenciais para reverter esse quadro, como uma maior redução na taxa Selic, atualmente em 9,75%, defesa comercial mais estruturada, linhas de financiamento a longo prazo e a desoneração dos investimentos.

Entidades empresariais, entre elas a Abimaq, e de trabalhadores estão programando para este semestre uma série de atos públicos para chamar a atenção das autoridades e da classe política para o agravamento do problema da desindustrialização. (**Micheline Batista**)

Situação melhorará nos próximos meses, avalia CNI

Apesar de o crescimento do faturamento real das indústrias brasileiras em janeiro ter recuado 1,4% na comparação com o mesmo mês de 2011, a Confederação Nacional da Indústria (CNI) avalia que a tendência para o setor é positiva para os próximos meses. Parte disso, segundo o gerente de Política Econômica da CNI, Flávio Castelo Branco, se deve às medidas adotadas no ano passado pelo governo, que começam a surtir efeito.

"A nossa expectativa é de melhora gradual para os próximos meses. Os dados de janeiro são ainda ambíguos, com sinais positivos, mas também negativos, como na queda do faturamento. Houve, possivelmente, uma redução nos estoques. Isso pode significar que as empresas estejam voltando a um grau de normalidade", disse Castelo Branco durante o anúncio dos indicadores industriais referentes a janeiro. "Mas há medidas tomadas pelo governo no ano passado que começam a ter impacto", lembrou referindo-se às desonerações tributárias adotadas pela equipe econômica.

"Por fim, com a queda mais forte dos juros, a expectativa é que tenhamos ainda quedas futuras, reduzindo o custo financeiro das empresas e estimulando a demanda por parte das famílias", acrescentou.

Os setores industriais que, segundo os indicadores da CNI, apresentaram os melhores índices de faturamento em janeiro, na comparação com o mesmo mês de 2011, foram os de material eletrônico e de telecomunicações (40,8% a mais), de madeira (27,2%), papel e celulose (22,8%) e máquinas e equipamentos (17,8%).

Labim/UFRN

EDITOR >> Luiz Reinaldo Freitas (luizfreitas.rn@dabr.com.br) cidades.rn@dabr.com.br

Inclusão tecnológica e anúncios

Professores da rede estadual ganharão tablets para inovar metodologia das aulas. RN terá mais três campi do IFRN

Francisco Francerle
franciscofrancerle.rn@dabr.com.br

O ministro da Educação Aloizio Mercadante, esteve ontem em Natal participando da 1ª Reunião Ordinária do Conselho Nacional dos Secretários de Educação (Consed) de 2012 e anunciou a distribuição de tablets para todos os professores do Ensino Médio com o objetivo de mudar o modelo tradicional de aulas no país. Durante sua passagem pela cidade, Mercadante anunciou ainda a construção de mais três campi - em Canguaretama, Ceará-Mirim e São Paulo do Potengi - do Instituto Federal de Educação, Ciência e Tecnologia (IFRN) e participou da entrega pelo governo federal de 50 ônibus escolares.

A distribuição dos tablets integra um conjunto de metas que o Governo Federal pretende implementar neste ano de 2012, dentre eles projetos de alfabetização, o Programa Nacional de Ensino Profissionalizante (Pronatec), além de aprimoramentos de conteúdos de inclusão digital. O ministro ouviu dos secretários de Educação os desafios e ações prioritárias de cada estado e defendeu o reajuste de 22,22 % aplicado ao piso nacional de salário do magistério. "Sei que para alguns estados e municípios o reajuste pode gerar dificuldades, mas, estamos falando de apenas dois salários mínimos", disse.

Ana Amaral/DN/D.A Press



Aloizio Mercadante disse que o MEC pretende trabalhar mais no RN

Durante a solenidade, a governadora Rosalba Ciarlini pediu pressa na liberação das Emendas previstas para o RN e que deverão ser utilizadas principalmente na compra de novos ônibus e equipamentos escolares, além de construção de Centros de Ensino Profissionalizantes. "Lutamos muito para conseguir com a nossa bancada as emendas para a educação e pedi ao ministro para apressar as emendas para que possamos comprar mais equipamentos e mais transporte escolar". A governadora também anunciou a construção de doze Centros de Educação Técnica de Ensino Médio, no valor de R$ 55 milhões, cuja liberação dos recursos estava com pendências, mas agora foram liberados. Além disso, ela disse que 50 escolas estão sendo adaptadas para serem unidades de ensino médio e técnico.

Para a secretária estadual de Educação, Betânia Ramalho, os secretários estão focados na transformação dos índices da educação no país. "Esse é um momento crucial para alavancar a qualidade do ensino e dar mais credibilidade à educação pública, porque estamos garantindo investimentos e valorizando os educadores. É a tecnologia chegando, mas ela vem agregada ao uso pedagógico para focar o aluno, o ensino e a aprendizagem. Esse é o sistema conciliado de educação pública que está sendo construído, unindo MEC, Estado e municípios para conseguirmos o melhor resultado".

Novos ônibus escolares e institutos tecnológicos

Na tarde de ontem, o Governo do Estado e o Ministério de Educação realizaram a entrega de 100 ônibus escolares a 64 municípios do Rio Grande do Norte. A entrega dos ônibus é referente ao Programa de Transportes Escolares e teve investimento de aproximadamente R$ 22 milhões. Centenas de alunos da rede estadual enfrentaram a falta de condução para assistirem às aulas durante uma semana, pois os ônibus entregues, que estavam há meses estacionados no pátio da governadoria, só foram liberados após o comparecimento de Mercadante na solenidade de ontem.

Apesar do atraso nas entrega, a governadora considerou a entrega dos novos ônibus um avanço no processo de educação do RN, mas disse que o número ainda não é o suficiente para atender a demanda de alunos, ressaltando que o governo trabalha, em conjunto com o MEC, para conseguir novos transportes.

Rosalba revelou que o governo irá lançar um concurso entre as escolas visando uma melhoria na educação. As escolas que conseguirem erradicar a evasão escolar e aumentar a qualidade de aprendizado ganharão uma verba para ser investido nos setores deficientes da escola.

Cinqüenta dos ônibus entregues ontem foram doados pelo Ministério da Educação. Aloizio Mercadante anunciou que o MEC pretende trabalhar mais ativamente no processo de educação do RN, primeiramente doando os ônibus escolares e bicicletas e depois construindo novas creches, quadras esportivas e expandindo o Mais Educação. "Nós estamos construindo um número significativo de creches e quadras esportivas. São 79 quadras no estado, é mais esporte, mais aprendizado e menos drogas. Aumentamos mais ainda as parcerias para o programa Mais Educação. Não medimos esforços para se ter escolar em tempo integral para todos os alunos".

IFRN

Além disso, o ministro Mercadante declarou que o processo de expansão na educação no ensino superior continuará no Estado. "Continuaremos expandindo os institutos federais, três novos institutos serão construídos aqui no Rio Grande do Norte e expandiremos a Universidade Federal".

Os novos institutos serão construídos nas cidades de Ceará-Mirim, São Paulo do Potengi e Canguaretama. O anúncio das obras das sedes do IFRN foi feita na tarde de ontem, com o Reitor do IFRN Belchior de Oliveira e o secretário de Educação Profissional e Tecnológica do MEC, Marco Antônio Oliveira.

Convênio usará Telecurso para acelerar aprendizado

Na abertura da reunião do Consed, a governadora Rosalba Ciarlini assinou convênio com a Fundação Roberto Marinho, formalizando a implementação do programa de aceleração de estudos para jovens e adultos em distorção idade-ano escolar, por meio do Telecurso. Nesta primeira fase, 10.500 alunos vão acompanhar as aulas nas escolas da rede estadual da Educação e 500 educadores serão formados pela metodologia do Telecurso. Alunos do segmento de Educação de Jovens e Adultos (EJA) também vão poder participar. Com previsão de começar em abril deste ano, o programa estará presente em dez Diretorias Regionais de Educação: Natal, São Paulo do Potengi, Ceará-Mirim, Macau, Angicos, Açu, Mossoró Umarizal, Pau dos Ferros e João Câmara.

Segundo a gerente geral de Educação da instituição, Vilma Guimarães, a metodologia do Telecurso propõe uma aprendizagem contextualizada e colaborativa. "Sua concepção pedagógica utiliza a cultura popular e explora as peculiaridades e regionalismos para trazer a vida para dentro da sala aula. Na cartilha dos principais pesquisadores na área de educação é esse o caminho: valorizar a experiência de cada aluno, apropriando-se dos mais modernos recursos tecnológicos, e oferecer a ele a oportunidade de buscar o próprio conhecimento, com vontade de sobra e autonomia", disse ela.

NO CENTRO

MÃES PROTESTAM POR CRECHES

"Se o meu filho não tem creche pra ficar, como é que eu vou trabalhar?" O questionamento explica a imagem de uma mãe desolada, com o filho nos braços, em frente ao prédio da Prefeitura de Natal marcando ontem as comemorações e protestos na cidade referentes ao Dia Internacional da Mulher. A mãe, juntamente com seu filho, fizeram um percurso inusitado, desde o Baldo até a sede da Prefeitura, acompanhando a "1ª marcha de mulheres mães em defesa de creches públicas para os bairros de periferia de Natal", principalmente nos bairros das zonas Oeste como Guarapes, Felipe Camarão e Cidade Nova. Portando cartazes, faixas, e de megafone na mão, as mães passaram pelas principais avenidas da Cidade Alta, reivindicando a construção e reforma de Centros Municipais de Educação Infantil (CMEIs), além da abertura de 6 mil novas vagas.

Uma representação do movimento foi recebida por assessores do Gabinete Civil da Prefeitura que marcaram audiências com os secretários hoje, às 16h, na chefia de Gabinete da prefeitura com a Secretaria Especializada da Mulher, Secretaria Municipal de Educação e o Corpo Técnico de Engenharia da Prefeitura. Elas pedem a construção de uma nova creche no bairro do Guarapes bem como a reabertura da creche Ivanice Alves que está fechada há mais de um ano e a construção de uma nova unidade no bairro do Planalto, onde só existe um CMEI, localizado na comunidade do Leningrado, muito distante do centro do bairro. A mãe Ivanilda Cordeiro de Souza, 22, disse que tentou matricular sua filha Ester Kauane Cordeiro, 2 anos, em uma unidade de ensino infantil da zona Oeste, mas não obteve sucesso. A falta de novas vagas de creche no Guarapes está trazendo sérios prejuízos a Ivanilda que está desempregada porque não tem com quem deixar a filha.

Lideradas pelo Movimento de Mulheres Olga Benário, elas engrossaram a luta também da Ocupação Anatália de Souza, que faz parte do Movimento de Luta de Bairros, Vilas e Favelas, que pede a construção de unidades habitacionais em um assentamento no Guarapes, cujo projeto, segundo a coordenadora do movimento, Luciana Gomes, está parado há mais de 2 anos. **(Francisco Francerle)**

Labim/UFRN

Aperte o botão em caso de assalto

300 ônibus coletivos de Natal passarão a contar com um dispositivo para acionar a polícia em tempo real

Paulo de Sousa
jpaulosousa.rn@dabr.com.br

Até o final deste mês, Natal contará com 300 ônibus equipados com o chamado "botão do pânico" interligados ao Centro Integrado de Operações de Segurança Pública (Ciosp). Segundo o secretário estadual de Segurança Pública e Defesa Social, Aldair da Rocha, o dispositivo permitirá ao motorista do transporte público da capital potiguar acionar a polícia no momento em que estiver ocorrendo um assalto no veículo. Essa é uma das medidas da ampliação do programa Comunidade em Paz, que deverá ser implantado também nos bairros de Felipe Camarão e Mãe Luiza até o final deste ano.

Aldair da Rocha explica que o "botão do pânico" funcionará a partir do envio de um sinal via satélite que indicará a posição exata do veículo no momento de um assalto. "Quando o aparelho for ativado, aparecerá numa tela do Ciosp a sua localização e, então, poderemos enviar a viatura mais próxima ao veículo para prender os assaltantes". Segundo ele, toda a aparelhagem foi comprada pelas empresas de transporte público de Natal, sem custos para a Sesed. A expectativa é que o sistema passe a funcionar até o final deste mês com 300 veículos. "Mas o objetivo é ter 900 ônibus com esses equipamentos".

A medida faz parte da ampliação do programa Comunidade em Paz, instalado no bairro Nossa Senhora da Apresentação, na Zona Norte de Natal. "O programa tem apresentado resultados positivos e até satisfação por parte dos moradores do bairro. Assim, estamos planejando levar o projeto para outras regiões da capital e implantar outras medidas".

Objetivo é equipar 900 ônibus

Entre essas novas medidas, ele cita o chamado "Olhar Seguro", no qual vários vigilantes de escolas do Nossa Senhora da Apresentação foram treinados para prestar atenção à criminalidade no entorno dos colégios em que trabalham. Cada um dos participantes tem seus números de celular cadastrados junto ao Ciosp e podem ligar diretamente para denunciar crimes. "Temos muitos problemas com trotes, por isso, dessa forma, sabemos que essa é uma fonte segura", comenta o secretário.

O ponto chave da ampliação, porém, é a instalação do programa em Felipe Camarão (Zona Oeste) e em Mãe Luiza (Zona Leste). No primeiro bairro, inclusive, de acordo com o secretário, ações operacionais já estão sendo promovidas para diminuir os índices de violência e potencializar a implementação do Comunidade em Paz. "Precisamos construir uma base integrada de segurança lá. No bairro não há qualquer unidade administrativa da Polícia Militar, então estamos estudando como será feito". Ele acredita que Felipe Camarão deva receber o programa até agosto deste ano e Mãe Luiza no final de 2012.

Carlos Santos/DN/D.A Press



Equipamento enviará localização para o Ciosp, que avisará viatura próxima

MOSSORÓ

Casal é flagrado com 10 kg de crack na BR-304

A Polícia Federal, com apoio de policiais rodoviários federais, apreenderam na noite de quarta-feira, cerca de 10 quilos de crack na BR-304, na saída para Fortaleza (CE). A droga foi encontrada em um veículo Fiat Uno, de cor branca, e placas MMR-8745(PB) com o casal George Sabino dos Santos, 36, e Sheila Caroline da Silva, 22. Informações dão conta que o casal reside na Paraíba, mas retornava de Fortaleza para fazer a entrega em Mossoró. A droga foi encontrada dentro de uma caixa de papelão. A droga estaria avaliada em R$ 240 mil.

A abordagem foi realizada em procedimento de rotina e levantou suspeita após o motorista do veículo demonstrar nervosismo. O casal foi conduzido para a Polícia Federal de Mossoró, para os procedimentos de rotina. Em seguida eles foram levados até a sede do Itep para o exame de corpo e delito. Segundo informações da assessoria da PF, George Sabino deverá ser conduzido para a Cadeia Pública Juiz Manoel Onofre de Souza e Sheila Caroline, para um presídio feminino da Cidade.

Polícia Federal/Divulgação/D.A Press



Droga que seria entregue em Mossoró está avaliada em R$ 240 mil

NÍSIA FLORESTA

Bandidos invadem casa, matam casal e ferem idosa

A Polícia Militar registrou um duplo homicídio no início da madrugada de quinta-feira, no município de Nísia Floresta. O crime foi cometido dentro de uma residência no conjunto Carnaúba. De acordo com o soldado Josemir Sales, da PM local, cinco homens armados invadiram a casa de Jeová Paulo de Lima, 28 anos, e encontraram uma criança de 12 anos dormindo na sala. Na ocasião, os bandidos mandaram o menor sair e invadiram o quarto de Iraci Paulo de Lima, 78 anos, mãe do proprietário, que foi baleada por duas vezes na região do tórax.

Os disparos contra a idosa deram início a cenas de horror, a partir da invasão dos assassinos ao quarto de Jeová, que foi executado com quatro tiros nas regiões da cabeça e tórax. A vítima estava na companhia de sua companheira, uma jovem adolescente de 17 anos identificada como Nataniara, que também foi executado com quatro disparos.

Segundo o soldado Josemir Sales, o proprietário da residência era ex-detento e tinha saído do Centro de Detenção Provisória (CDP) de Parnamirim na semana passada. Informações dão conta que a polícia havia recebido denúncias que Jeová vinha ameaçando pessoas na comunidade, que pode representar uma retaliação.

Os corpos do casal foram encaminhados para o Instituto Técnico e Científico de Polícia (Itep). Já Iraci Paulo de Lima, mãe de Jeová foi encaminhada com vida para o hospital e ainda não se tem informação sobre o seu quadro.

FUGA EM ALCAÇUZ

SINDICÂNCIA APONTA NEGLIGÊNCIA

Houve negligência por parte de servidores públicos na fuga histórica da Penitenciária Estadual de Alcaçuz, ocorrida em 19 de janeiro deste ano, quando 41 detentos conseguiram escapar. É o que, a princípio, aponta o relatório da sindicância interna feita pela Secretaria Estadual de Justiça e Cidadania (Sejuc), concluída no início desta semana. O titular da pasta, Fábio Hollanda, promete dar mais detalhes do processo hoje.

O secretário recebeu na última quarta-feira o resultado da sindicância do presidente da Comissão Especial de Processos Administrativos, Leonardo Freire. O documento contém cinco volumes de depoimentos e laudos técnicos sobre a maior fuga do sistema penitenciário potiguar. O secretário afirma que precisa agora fazer um estudo mais aprofundado do processo para poder apontar os responsáveis. Porém, ele adianta que "como já desconfiava, a negligência ficou muito mais consolidada com as investigações".

Ainda conforme o titular da Sejuc, a negligência se deu no sentido de "algumas medidas que deveriam ter sito tomadas para evitar a fuga, no tocante a técnicas de gerenciamento penitenciário, que não foram feitas". Contudo, Fábio Hollanda preferiu não apontar de quem partiu tal negligência. "Prefiro dar nomes de cada uma das pessoas envolvidas depois de ler por inteiro o conteúdo da sindicância".

A fuga histórica de Alcaçuz ocorreu na noite de 19 de janeiro no Pavilhão Rogério Coutinho Madruga, considerado de segurança máxima. Conforme a versão dada pelo então diretor da unidade, o major PM Marcos Lisboa, os detentos conseguiram abrir uma das celas a partir de uma portinhola quebrada. Apesar de as trancas das celas serem no piso superior, os presidiários abriram a chapa de ferro e depois foram até o solário. Ali, eles formaram uma "pirâmide humana" para serrar as grades do teto, a cerca de quatro metros de altura.

Ainda segundo essa versão, ao romperem tal grade, os presos arrancaram uma escada da estação de tratamento ao lado do pavilhão e a utilizaram para pular o muro externo do presídio. Três guaritas próximas ao setor 5 estavam desativadas, o que facilitou o trabalho dos fugitivos.

No dia seguinte a fuga, tanto a coordenação do sistema penitenciário quanto a direção do presídio foram mudadas. O tenente-coronel Zacarias Mendonça, que assumiu a direção de Alcaçuz à época, já pediu exoneração da função e foi substituído por Cléber Galindo. **(Paulo de Sousa)**

Labim/UFRN

Prefeitura decreta desapropriações

Decreto atinge 11 imóveis que estão na área do Complexo Viário da Urbana, nas Quintas

Francisco Francerle
franciscofrancerle.rn@dabr.com.br

A Prefeitura de Natal publicou no Diário Oficial do Município (DOM), de ontem, o Decreto nº. 9.635, declarando de utilidade pública, para fins de desapropriação, o primeiro lote de onze imóveis em Natal que estão na área do Complexo Viário da Urbana, no bairro das Quintas. Segundo o decreto da prefeita Micarla de Sousa, os imóveis serão desapropriados com a finalidade de viabilizar a execução das obras de mobilidade urbana da Cidade do Natal para a Copa do Mundo de 2014.

Os imóveis atingidos pelo decreto são sete residências localizadas na rua Compositor José Luize seis na avenida Mário Negócio. O decreto autoriza a Procuradoria Geral do Município (PGM) a adotar as providências necessárias à efetivação das desapropriações, seja de forma amigável ou judicial, quando for o caso, firmando, em nome do Município do Natal, acordos, termos e escrituras. Segundo o decreto, as despesas com as desapropriações correrão à conta de dotação própria do orçamento vigente. De acordo com o projeto da obra, a prefeitura deverá desembolsar R$ 25,3 milhões para ressarcir os donos dos imóveis desapropriados.

Um dos imóveis relacionados no decreto pertence ao casal Selma Maria Nunes e Luciano Vicente de Lima que moram com seus três filhos ainda menores. Ela autônoma e ele auxiliar de lavanderia, o casal afirma que até o momento só recebeu uma carta de Secretaria Municipal de Meio Ambiente e Urbanismo (Semurb) comunicando que a Prefeitura tinha interesse na desapropriação do imóvel. "Até agora, ninguém me ofereceu nada nem entrou em contato comigo, mas eu prefiro receber uma casa nova do que indenização", disse ela, lamentando por outro lado que terá que administrar o problema da escola dos filhos, próxima de sua casa.

Dentro da obras de mobilidade urbana para a Copa em Natal, estão previstas desapropriações de 429 imóveis, sendo 269 residências, 41 terrenos e 119 comércios. Estes imóveis estão localizados na marginal de três vias, numa extensão de oito quilômetros, que ligam a zona Norte à Arena das Dunas. Ao todo, são 16 obras inscritas no PAC de Mobilidade Urbana para o Mundial na capital potiguar. Destas, 11 são de responsabilidade da prefeitura, que dividiu as obras em dois lotes. Se seguir à risca o cronograma, a conclusão será em março de 2014, a três meses da Copa.

Fotos: Fábio Cortez/DN/D.A Press



Luciano, Selma e filhos são uns dos primeiros atingidos. "Até agora ninguém nos ofereceu nada nem entrou em contato"

OBRAS DO MUNICÍPIO PARA A COPA 2014

Lote 1
Corredor viário que liga a Zona Norte de Natal à Arena das Dunas, passando pela avenida Capitão Mor-Gouveia, que corta a Zona Oeste
Previsão de conclusão: dezembro de 2013

Descrição e valores
Corredor estrutural Oeste - BR-226 (R$ 39,5 milhões)
Complexo Viário em frente à Urbana (R$ 36,1 milhões)
Reestruturação geométrica da Capitão-Mor Gouveia (R$ 24 milhões)
Entroncamento da Capitão-Mor Gouveia com Prudente de Morais (R$ 26,1 milhões)
Implantação de plataformas de embarque e desembarque de passageiros (R$ 14,3 milhões)

HABITAÇÃO

A espera do Maruim

A comunidade do Maruim está desanimando: a esperança de dias melhores em uma casa de verdade em um local que não seja marcado pela permissividade, drogas e falta de condições mínimas de higiene está acabando. Há três anos, a realocação do Maruim está parada e não há na comunidade quem saiba do seu destino. Após a realocação de 17 famílias, o projeto parou devido a dificuldades operacionais em conseguir residências no valor de R$ 26 mil, que é a indenização prevista para cada um dos 240 imóveis. "Quando começou a transferência das primeiras famílias, até se encontrou imóveis desse valor, mas quando chegou o Programa Minha Casa Minha Vida, a especulação imobiliária cresceu muito em Natal e essa indenização tornou-se insuficiente diante do valor dos imóveis", disse a representante da comunidade, Maria da Silva, que declarou já estar cansada de tanta indefinição.

A espera está sendo tão grande que teve gente que até já morreu sem ver a casa prometida. Foi o que aconteceu com o pescador Claudomiro Costa que, após ter trabalhado a vida inteira, conseguiu construir sua casinha na comunidade e depois a viu ser derrubada pela Prefeitura de Natal com a promessa que teria uma nova em outro bairro. Há três meses ele morreu. Sua viúva, Odete Costa, paga aluguel desde que derrubaram a casa. Os moradores contam que a Prefeitura chegou a cometer o absurdo de fazer a doação de uma casa para uma inquilina que residia no imóvel de Claudomiro porque ele já estava doente e havia ido morar com uma filha. "Eles ignoraram que seu Claudomiro trabalhou e construiu a casa, vivendo praticamente toda a vida no Maruim. Depois lhe prometeram uma casa, mas morreu pagando aluguel e ninguém cumpriu a promessa", disseram os vizinhos.

Apesar da grande maioria dos moradores do Maruim ser de pescadores e trabalhadores autônomos que sobrevivem de vendas na orla marítima, próximo a suas casas, todos querem se mudar dali, devido o local ter se transformado num grande ponto de venda de drogas. Mas ninguém abre mão de uma moradia digna. "Não vamos sair daqui para um lugar pior, mas pelo valor das indenizações é o que poderá acontecer", disse a pescadora e marisqueira Francinete de França, apelando para as autoridades municipais que tentem resolver a situação levando-os para um local próximo das Rocas, porque é da pesca que retiram o sustento da família.

Localizada nas Rocas, a comunidade do Maruim existe desde os anos 1940, no entorno do porto de Natal. Atualmente, aproximadamente 245 famílias residem na comunidade. Há cerca de 30 anos, o poder público vem tentando, por meio de diversos programas habitacionais e sociais, viabilizar a realocação da comunidade para que seja realizada uma ampliação no porto de Natal. A Prefeitura de Natal dispõe de R$ 3,7 milhões em recursos oriundos do Programa de Aceleração do Crescimento (PAC), sendo R$ 201 mil de contrapartida. Em 2010, a Seharpe deu início a realocação, transferindo 11 famílias para o bairro das Quintas e mais outras seis, somando 17.

De acordo com o secretário Municipal de Habitação, Regularização Fundiária e Projetos Estruturantes (Seharpe), Paulo Roberto Menezes, a solução para a continuidade da realocação das famílias da comunidade do Maruim depende de convênio do Ministério das Cidades com a Caixa Econômica Federal, por meio do Programa Minha Casa Minha Vida, mas não passou maiores detalhes do projeto por telefone.

Até os moradores que já foram realocados reclamam. Um deles é a ambulante Ana Lúcia Ferreira da Silva, que foi umas das primeiras a receber a casa nas Quintas, há quase três anos. Ela reclamou de falhas nas tubulações do imóvel, gerando problemas no abastecimento de água e energia elétrica. Com contas atrasadas anteriores à sua entrada na casa, ela teve a água cortada há sete meses. "Infelizmente, me disseram na Caern que o débito é tão grande que se vendesse a casa nova ainda não dava pra pagar. Mesmo parcelando não tenho como pagar, pois não tenho trabalho certo e meu marido é catador de lixo", justifica. **(Francisco Francerle)**



Francinete teme ter que se mudar para lugar pior devido a baixa indenização



Remoção da comunidade vem sem discutida há décadas para ampliação do porto

Labim/UFRN

PREFEITURA MUNICIPAL DE PENDÊNCIAS

AVISO AOS INTERESSADOS - PREGÃO PRESENCIAL Nº 016/2012

A Prefeitura Municipal de Pendências, por intermédio de sua Pregoeira, avisa aos interessados que o Pregão Presencial nº 016/2012, previsto sua abertura para o dia 09.03.2012 às 9:00h, por força maior, será realizado no dia **12.03.2012 às 9:00h**.

Pendências/RN, 08 de março de 2012
Hildelice Silveira Bezerra dos Santos
Pregoeira

COMISSÃO DE PRÓ-FUNDAÇÃO DO SINDICATO DOS SERVIDORES PÚBLICOS MUNICIPAIS DE GALINHOS

EDITAL DE CONVOCAÇÃO - ASSEMBLEIA GERAL DE FUNDAÇÃO

A comissão organizadora convoca todos os servidores públicos com vínculo empregatício no município de Galinhos, para comparecerem a Assembléia Geral de Fundação do Sindicato dos Servidores Públicos Municipais de Galinhos, que se realizará no dia 19 de março de 2012, às 9:30h, na Câmara Municipal de Galinhos, situada à Praça dos Três Poderes, s/n, Centro, município de Galinhos/RN, tendo como ponto de pauta: a) Informes; b) Fundação do Sindicato dos Servidores Públicos Municipais de Galinhos; c) Aprovação do estatuto social; d) Eleição e Posse da diretoria provisória; e) Filiação do Sindicato à Central Única dos Trabalhadores; f) Filiação a Federação dos Trabalhadores em Administração Pública Municipal do RN - FETAM-RN. Galinhos/RN, 08 de março de 2012.
Ivanildo Franco Pereira – Presidente da Comissão

FIERN SESI SENAI IEL **SESI**

DEPARTAMENTO REGIONAL DO RIO GRANDE DO NORTE
COMISSÃO PERMANENTE DE LICITAÇÃO

AVISO DE LICITAÇÃO

O SERVIÇO SOCIAL DA INDÚSTRIA – SESI-DR/RN, através do Pregoeiro, torna público a realização do seguinte Pregão:
Pregão de nº 011/2012 – SESI-DR/RN. **Objeto:** Aquisição de equipamentos de informática para atender as Unidades corporativas e operacionais do SESI – DR/RN. **Abertura dia 26 de março de 2012, às 09:00horas.** Natal (RN), 08 de março de 2012.
Adalberto Jorge Vieira Pinto
Pregoeiro da CPL do SESI-DR/RN

PREFEITURA MUNICIPAL DE PENDÊNCIAS/RN

AVISO DE LICITAÇÃO - PREGÃO PRESENCIAL Nº 021/2012

Objeto: Contratação de empresa especializada que atenda com veículo tipo caminhão SUGADOR, para limpeza de fossas sépticas e dejetos líquidos, que possa atender as necessidades da população carente do município, conforme especificações e quantitativos constantes no ANEXO I deste Edital. A Pregoeira do município de Pendências no uso de suas atribuições torna público que se encontra aberta a licitação acima mencionada, cuja sessão pública será realizada na sede da Prefeitura Municipal sito Av. Francisco Rodrigues, 205 Centro Pendências/RN, **às 14 horas e trinta minutos do dia 21/03/2012**. O Edital na íntegra encontra-se a disposição dos interessados na sede do executivo municipal de segunda a sexta das 08h00 às 14:00 hrs. INFORMAÇÕES GERAIS: 0(84) 3522-3801.

Pendências/RN, 08 de março de 2012
Hildelice Silveira Bezerra dos Santos - Pregoeira

SECRETARIA MUNICIPAL DE TRABALHO E ASSISTÊNCIA SOCIAL - SEMTAS

AVISO DE LICITAÇÃO

O Pregoeiro da Secretaria Municipal de Trabalho e Assistência Social - SEMTAS, localizada na Av. Bernardo Vieira, nº 2.180, Dix Sept Rosado, Natal/RN, CEP: 59.054-000, objetivando o grau de competitividade preconizado pela administração pública, torna público que estará realizando a licitação, na modalidade **PREGÃO PRESENCIAL**, cujo objeto, data e horário segue abaixo elencado:

Processo	Pregão Presencial	Objeto	Data	Hora
003438/2012-01	18.006/2012	Contratação de Empresa Especial izada na Prestação de Serviços de Locação de Veículos , conforme quantidades e especificações constantes no Anexo I – Termo de Referência do Edital.	23.03.2012	10:00h

O Edital, com as condições e especificações, encontra-se à disposição dos interessados no Quadro de Avisos e no Setor de Licitações da SEMTAS, de segunda a sexta-feira, das 08:00h às 15:00h, no site http://compras.natal.rn.gov.br, bem como pode ser solicitado através do cpl.semtas@natal.rn.gov.br.

Natal(RN), 08 de Março de 2012
Clênio Cley Cunha Maciel - Pregoeiro

Ascom/Divulgação/D.A Press



Ciclistas terão cinco faixas disponíveis para a prática da pedalada. Cerca de 54 mil viagens diárias são feitas em Natal

Pedal Livre volta a Avenida Itapetinga

Projeto, que incentiva uso e convivência das bicicletas no trânsito, será realizado domingo, às 7h

Natal Em Ação

O Projeto Pedal Livre volta neste domingo a Avenida Itapetinga, na zona Norte, a partir das 7h, quando serão criadas cinco ciclo faixas para uso dos ciclistas. Lançado em março de 2010 pela Prefeitura do Natal, com execução da Secretaria Municipal de Mobilidade Urbana (Semob), a iniciativa objetiva incentivar a harmonia no trânsito entre os ciclistas e as demais modalidades de veículos que utilizam a via pública, além de estimular uma prática saudável, econômica e limpa de mobilidade.

O programa prevê a implantação de ciclo faixas com cones ao longo da avenida. Os ciclistas terão ainda o apoio de agentes de trânsito e fiscais de transporte da Semob, que estarão na via orientando o fluxo de veículos e garantindo a segurança. A estrutura contará com distribuição de brindes para os primeiros 300 participantes, sorteio de uma bicicleta e tendas de hidratação com distribuição de água. Os ciclistas contarão ainda com equipes de apoio que estarão à disposição para qualquer informação e ocorrência.

O projeto, que já foi implantado também na Av. Afonso Pena em 2011, pretende ainda incentivar a valorização do uso da bicicleta como meio de transporte não poluente e de baixo custo para o usuário. Ambientalmente correta, a popular "magrela", bike, é reconhecida como um dos meios mais sustentáveis de mobilidade urbana por causa dos benefícios à saúde e à boa forma dos usuários, nas viagens de curta e média distância (percursos de 6 km).

Estatísticas

De acordo com dados do Ministério das Cidades, do Governo federal, existem 60 milhões de bicicletas no país: sendo 43,8% na região Sudeste, 26% no Nordeste, 14,6% na região Sul, 7,4% no Centro Oeste e 8,2% no Norte. Calcula-se que 36 milhões de ciclistas usam a bicicleta nos seus deslocamentos urbanos diário, enquanto 24 milhões utilizam para o lazer.

Em Natal, o Plano de Mobilidade Urbana da Semob levantou que são realizadas em média, 54 mil viagens de bicicletas, o que representa 4% de todas as viagens diárias efetuadas na cidade, incluindo desde veículos convencionais até carroças. Ainda segundo o estudo, a capital potiguar está acima da média nacional em deslocamentos com bicicletas que é de 2,8%.



Labim/UFRN

EDITORA >> Adriana Amorim (adrianaamorim.rn@dabr.com.br) muito.rn@dabr.com.br

A luz de Liz Rosa

Radicada no Rio de Janeiro, cantora potiguar tem trabalho reconhecido e terá disco gravado pela Som Livre



Paula Vanina/Divulgação

Já são 10 anos de carreira, dos quais cinco foram batalhados em solo carioca

Sérgio Vilar
sergiovilar.rn@dabr.com.br

"Vejo que não tenho tempo para ser estrela. É tanto o que fazer, minha nega, que só tu vendo pra crer. Ainda tem gente que pensa que vida de cantora é brisa fresca (...) Mato meu leão todo dia pra não ver meu canto calado morrer (...) O que era pra ser delícia, o glamour tá na lida". Esta é um pouco da vida do artista potiguar. É canção e vida de Khrystal. E também a faixa que abre o novo disco de uma potiguar que matou leões em Natal, comeu o pão que o diabo amassou no Rio de Janeiro e hoje tem seu trabalho reconhecido por uma das maiores gravadoras do Brasil: a Som Livre.

Liz Rosa completa uma década de canto. Tem a verve interpretativa das grandes cantoras brasileiras da atualidade - aquela pegada jazz-bossanova, de voz suave, límpida e mais: uma vontade de ir além. E nesse caminho não há acomodação. Nem mesmo no repertório nem tão popular assim. "Não sou filha de artista consagrado, não tenho família com grana e de quebra canto coisas lado b, o que dificulta ainda mais. Espaços moderninhos no Rio de Janeiro têm muitos, mas pra fazer esse tipo de música a gente conta nos dedos", disse a potiguar, em chãos cariocas, onde reside há cinco anos.

Liz Rosa iniciou temporada todas as terças-feiras no Semente, um bar na Lapa voltado ao samba de raiz. Foi lá onde a compositora e cantora Teresa Cristina - da safra de cantoras emergentes do samba - se lançou. É um começo, ainda. Mas já é bastante para quem já passou muito "perrengue". "Muito mesmo! Morei de favor na casa de amigos, tive que trabalhar como recepcionista para pagar minhas contas no começo, já que eu não tinha quase nenhum contato aqui no Rio. Aos poucos consegui espaços para cantar. Isso tudo eu conto por cima. Foi muita ralação".

A ralação, a batalha pelos espaços e os contatos que surgiram descambaram na mesa de executivos da Som Livre. E tudo começou em Natal. Dez das 13 faixas do disco foram viabilizadas pela Lei Djalma Maranhão de incentivo à cultura. "Depois enviei o material para gravadoras e selos. Obtive duas respostas e a proposta da Som Livre foi melhor". A gravadora sugeriu a gravação de mais três faixas e ficou responsável pelo lançamento e distribuição. O áudio está pronto. A estimativa é de que seja lançado em ao fim de abril, com shows de lançamento dia 22 de maio no Rio e em 15 de junho em Natal.

"A verba captada via lei municipal não deu pra lançar o disco porque eu teria que pagar os direitos autorais. Banquei o resto fazendo malabarismo com meu dinheiro. E a única maneira de conseguir colocar o CD na praça seria conseguir um selo ou uma gravadora para viabilizar essa prensagem". Liz Rosa explica que hoje é prática comum do mercado fonográfico se limitar à licença dos discos quase prontos para distribuírem pela internet e lojas. Em alguns casos, pagam a capa, máster e a divulgação.

O contato com a Som Livre foi mediado pelo amigo Mu Carvalho, pianista da Cor do Som e diretor musical de algumas produções da Rede Globo. Ele conseguiu marcar uma reunião na gravadora para levar o disco de Liz Rosa. Na reunião foram ele e o arranjador e produtor musical do álbum, Ricardo Silveira. "Neste dia eles tiveram reunião com novos artistas para decidir o que seria legal para eles lançarem em 2012. E foi aí que meu disco foi ouvido. No dia seguinte eles me ligaram", comemora.

Repertório "khrystalino"

Das 13 faixas do disco intitulado *Liz Rosa*, seis são inéditas. Praticamente todas arranjadas em tons jazzísticos. Khrystal domina o repertório com três canções. O também potiguar Roberto Taufic, uma do produtor Ricardo Silva em parceria com Paulo César Pinheiro, e outra de Paulo César Pinheiro em parceria com Joyce. Dois tempos, de Khrystal, abre o disco. "A música tem uma história ótima. Khrystal é, sem dúvida, a compositora com quem mais me identifico. Tenho orgulho em mostrar aqui no Rio o que ela faz". As outras duas canções da potiguar no disco são *Na lama, na lapa* (em parceria com Valéria Oliveira) e *Morô*.

Show de lançamento ocorrerá em Natal

"Quando surgiu a ideia de gravarmos mais três músicas, na hora liguei e pedi mais música para Khrystal. Ela me mandou várias. Todas ótimas. Mas nenhuma era bem o que eu queria. É que todas as faixas do disco falam comigo diretamente. Passados alguns dias fui a natal e marquei de ir à casa dela tomar uma cerveja e jogar conversa fora. Ela me disse que havia feito uma canção, mas que achava que eu não ia curtir. Foi quando ela me mostrou *Dois tempos*. E eu amei. Tudo a ver com meu discurso (e dela também), de que o glamour artístico nós não conhecemos; só a ralação", brinca.

As outras canções inéditas: *Eu sou aquela*, enviada por Joyce. "Também é incrível e também aborda o universo feminino". *De cabo a rabo* traz música de Roberto Taufic gravada em disco do próprio lançado na Itália e interpretada por Liz Rosa no Teatro Riachuelo, em show da Valéria Oliveira. *Cantiga boa* era canção instrumental de Ricardo Silveira, presente no disco Amazon Secrets e recebeu letra de Paulo Cesar Pinheiro. O álbum é completado por regravações de clássicos da bossa nova e alguns dos melhores nomes da MPB.

Cinemark apresenta com exclusividade o ballet:



Em março:
sábado, dia 10, às 14h
domingo, dia 11, às 18h
terça-feira, dia 13, às 19h

CONSULTE A CLASSIFICAÇÃO INDICATIVA.

Garanta já seu ingresso. Informações e programação completa no www.cinemark.com.br.

cinemarkoficial

CINEMARK
É MAIS QUE CINEMA. É CINEMARK.

Labim/UFRN

divirta-se

Gal Costa exibe seu *Recanto*

Após lançamento do disco, em dezembro, baiana faz apresentação única, no Teatro Riachuelo

Gal Costa está de volta a Natal. A cantora baiana sobe ao palco do Teatro Riachuelo hoje em única apresentação, a partir das 21h. Os ingressos estão à venda na bilheteria do teatro, que fica no terceiro piso do Midway Mall. Aos 66 anos, Gal Costa revive uma das mais duradouras parcerias da música popular brasileira. Apenas com canções inéditas de Caetano Veloso, a cantora baiana lançou em dezembro o álbum *Recanto*. Nele, trava um diálogo com seu próprio envelhecimento - exposto em várias canções do disco - e softwares de produção musical.

O novo disco de Gal Costa traz seu rosto estampado na capa, o nome e a voz. Mas, as composições, a produção, as ideias e a concepção são todas de Caetano Veloso. *Recanto*, que chegou às lojas no dia 6 de dezembro de 2011, é o resultado de mais uma parceria inusitada: não pela colaboração em si, que já data de décadas, mas pela aposta em inserir batidas eletrônicas e experimentações sonoras na discografia de uma das vozes mais emblemáticas da música popular brasileira. O histórico de Gal e de Caetano encontram amparo na coragem e na vontade de inovar constantemente, como fez em *Gal* (1969) ou no show *O Sorriso do Gato de Alice* (1994), e *Recanto*, para ela, é mais uma guinada em sua carreira.

Jaqueline Maia/DP/D.A Press



Aos 66 anos, cantora inovou no estilo ao firmar parceria com Caetano Veloso

SERVIÇO:

Gal Costa em Natal
Quando: hoje, às 21h
Onde: Teatro Riachuelo
Valor dos ingressos:
Plateia A/B: R$ 200 ou R$ 100 (meia)
Frisas: R$ 200 ou R$ 100 (meia)
Balcão Nobre: R$ 200 ou R$ 100 (meia)
Camarotes: R$ 250 ou R$ 125 (meia)
Informações: 4008-3700

CASA DA RIBEIRA

NÃO PISE NA DAMA NESTE DOMINGO

O espetáculo *Não Pise na Dama* estreia na Casa da Ribeira neste domingo a partir das 19h, ao custo de R$ 5. O trabalho mistura elementos da dança e do teatro dentro de uma estética pop, com eixo nas questões do universo feminino e recomendada para maiores de 18 anos. A apresentação é livremente inspirada no capítulo *O Jardim das Flores Vivas* do livro *Alice no País do Espelho*, do autor britânico Lewis Carroll. O espetáculo dá continuidade à pesquisa desenvolvida pela diretora Carol Piñeiro em colaboração com outro artistas, iniciada em 2010. A apresentação foi contemplada pelo edital do Cena Aberta. Os ingressos podem ser adquiridos na recepção da Casa da Ribeira.

SEXTA-FEIRA

Concerto: O Coral Harmus e orquestra apresentam o concerto *O Messias, partes de um todo*, em celebração ao ano de Portugal no Brasil. A regência será do maestro da Orquestra Metropolitana de Lisboa, Cesário Costa. Após a apresentação será servida comida típica portuguesa e brasileira no hall do teatro. Às 20h. Ingresso: R$ 30 e R$ 15 (meia). Contato: 3222-3669.

Ribeira: O espetáculo *As Cores Avessas de Frida Kahlo - a angústia humana na contemporaneidade* é produzido pelo Projeto Cores e integra a programação dos 11 anos da Casa da Ribeira (rua Frei Miguelinho, 52, Ribeira). Hoje e amanhã. Início: 20h. Entrada: R$ 5. Informações: 3211 7710 / www.casadaribeira.com.br

Khrystal: O Quarteto de Clarinetes Tom Rosa, formado por musicistas da Banda de Música de Cruzeta e a cantora e compositora Khrystal são as atrações de uma noite de música gratuita no Solar Bela Vista, às 20h. Patrocínio do Fecomercio, Potigás e Seturn.

Produção: A segunda edição do Diálogos em Produção Cultural começou ontem e prossegue até amanhã no IFRN Campus Cidade Alta, com programação composta por palestras, oficinas, minicursos, mostra de vídeos, mesas redondas e apresentações culturais do estado do Rio Grande do Norte. Contatos: 8802-7269 / 9602-5218 / 9966-5261 contato@dialogosproducao.com

Mulher: A banda Help 4 Five recebe como convidada especial a cantora Dani Lu na programação especial do Taverna Pub para comemorar o mês das mulheres. Amanhã, a banda September com a cantora Denise. À Rua Dr. Manoel A. B. de Araújo, 500, Ponta Negra). Início: 22h. Informações: 3236 3696 / www.tavernapub.com.br

Chopp: A banda Sambrasil mostram muito samba no Quiosque Chopp Brahma, no Natal Shopping. Às 20h30. Amanhã, o grupo Nem Choro Nem Vela abre os trabalhos às 13h. Em seguida, às 20h30, a banda Arquivo Vivo toca clássicos do samba. Contato: 3606 8144 / 9649 0880.

Samba: As happy-hours da AABB Natal recomeçam hoje com o Quarteto Linha (ex-Linha de Passe). No repertório, músicas de Adoniran Barbosa, João Nogueira, Cartola e tantos outros que fizeram a antologia da música brasileira. O show será das 20h às 23h, sem cobrança de couvert artístico. No Palhoção, em frente ao minicampo.

Páprika: A banda Sal e Terra (pop e MPB) inicia a programação musical do Páprika no fim de semana. Amanhã, show do grupo Atrás da Cantina (samba e chorinho). E domingo, Serginho Fonseca, da banda Salada Sonora. Às 21h e domingo, às 20h30. Em Ponta Negra (antigo Decky). Contato: 3219 3865 ou www.paprikanatal.com.br

Peppers: A programação do Pepper's Hall traz o forro de Dorgival Dantas e Breno Senna. A partir das 22h. Amanhã, a Electro House Sessions reunirá os DJs, Dirtyloud (MG), Pedro Freires, Diego Américo e Felps. Na Av. Eng. Roberto Freire, 1009. Ponta Negra. Contato: 3236-2886. www.peppershall.com.br

Exposição: A Galeria de Arte IFRN Cidade Alta inaugura hoje, às 18h30, a exposição coletiva Novos Talentos do Atelier de Pintura do Campus Cidade Alta, em cartaz até 20 de março. A a exposição revela as produções artísticas como intervenções no cotidiano abertas à pluralidade de experiências de interação com o público, espectador, ouvinte, ou apreciador.

Exposição2: Foi inaugurada ontem a exposição *Jofles*, de Alexandre Gurgel, no Bardallo's Comida & Arte (Rua Gonçalves Lêdo, Cidade Alta). Visitação de segunda a sexta, a partir das 16h, sábado das 8h à 0h.

Sábado

Riachuelo: Neste sábado, a dupla de humoristas Nairon Barreto (PB) e Jaison Wallace (PE) com o espetáculo *Em briga de marido e mulé ninguém mete...* Ingressos (plateia): R$ 80 (inteira) e R$ 40 (meia). Ambos às 21h. No domingo, às 20h, rock e ópera se misturam no show da cantora Hilkelia. Ingresso: R$ 50 e R$ 25 (meia). Informações: 4008 3700 / www.teatroriachuelo.com.br

Maldito: Considerado por muitos um "Maldito", por outros tantos um "Futurista", o cantor e compositor potiguar Romildo Soares lança seu primeiro CD intitulado *+Qlmperfeito* no ZenBar (estrada principal, em frente ao ginásio esportivo de Pium). Às 21h. Entrada: R$ 5. Contato: 9922 8188 / 9151 7783.

Escambo: O Escambo Central é um momento dedicado a trocas e vendas de acessórios, livros, vinis, cd s, filmes, roupas para homens, mulheres e crianças, sapatos, produtos artísticos, ideias e paz. Das 15h às 21h. Acesso livre. Também acontecerá oficina de carimbo artesanal - técnica de xilogravura em bandeja de isopor, com Patrícia Souza. Para participar da oficina, que tem início às 17h, é só trazer lápis, bandeja de isopor, estilete e tinta guache preta e vermelha. Contato: 9154-9792 / 9920-5376 / 3219-5858. No conjunto Ponta Negra. Rua Praia do Guaxinin, 8953.

Absinto: A atriz Cláudia Magalhães protagoniza a peça *A Última Gota do Absinto*, baseada no célebre conto "Dama da Noite", do escritor gaúcho Caio Fernando Abreu. Local: Teatro Alberto Maranhão. Início: 20h30. Entrada: R$ 30 e R$ 15 (meia). Informações: 3222 3669 / 8837 1553.

Pop: André Rangel é o novo nome do pop potiguar. Fará show no Teatro de Cultura Popular Chico Daniel (TCP), anexo à Fundação José Augusto (Rua Jundiaí, Tirol). Às 20h. Contato: 9933-6279.

Salsa: O dançarino Alexei Ramos vem a Natal para ministrar o primeiro de três workshops de Salsa, no Complexo Cultural de Natal, administrado pela UERN, na Zona Norte. As aulas serão das 9h às 11h e das 14h às 16h. Alexei Ramos é um dos maiores ícones da salsa no Brasil. Contato: 9953-5559 e 8848-5308.

Domingo

Jiqui: A homenagem do Jiqui Country Club ao Dia da Mulher será com show triplamente feminino, dentro do projeto Domingo Cultural, na sede campestre do clube, em Nova Parnamirim. O palco será ocupado pelas cantoras potiguares Dodora Cardoso, Artenisa e Cristiane Velassy, a partir do meio-dia. As mulheres não pagarão ingresso para entrar. Crianças até 12 anos também não pagam ingresso. Contato: 3208.1227 e 3208.1535.

Infantil: *Os Três Porquinhos e um Lobo Muito Mau* é uma sátira ao clássico infantil *O Lobo Mau e os Três Porquinhos*. Não bastasse o faminto lobo, nessa montagem os porquinhos ainda têm que escapar do açougueiro Pepy. Local: Teatro Alberto Maranhão. Início: 17h. Ingressos: R$ 30 e R$ 15 (meia). Informações: 3620 5252 / 8837 1553.

Som do Mar: Paulo Sarkis e Neemia Lopes (Duo de Baixo e Sax) é a atração maior do projeto Som Do Mar, no terraço da Praça de Alimentação do Mãos de Arte - Shopping do Artesanato, na Praia dos Artistas. Início às 17h. Ainda na programação o MusiJazz Trio (19h) fará apresentação de encerramento. Acesso Gratuito. Informações: 9175-9870 / 3202-9191.

Labim/UFRN



MARCELO BARRETO
tomada3.rn@dabr.com.br

tomada 3 AUDIOVISUAL

Na Telona

Paris Filme/Divulgação



Oscar de Melhor do Ano: mudo, preto e branco, formato de tela quadrada... Não é que funciona?

O Artista (FRA, 2011) é uma comédia romântica, que conta a história de um ator em declínio e uma atriz em ascensão, enquanto o cinema mudo sai de moda no final dos anos 1920 em Hollywood. Indicado a dez *Oscar*, ganhou cinco, incluindo Melhor Filme, Melhor Diretor (Michel Hazanavicius) e Melhor Ator (Jean Dujardin). Foi o segundo filme mudo a ganhar o Oscar de Melhor Filme (o primeiro foi *Asas*, de 1929), e um dos poucos com a mesma proporção da TV analógica 4:3 (como era todo filme dos anos 20) a levar a estatueta. Na verdade, ele não é totalmente mudo, tem uma trilha sonora e alguns trechos com fala, mas isto é a exceção, assim como o uso de legendas, foram poucas e pontuais. É preciso muita competência no roteiro para contar uma história somente com imagens sem fazer o uso da "muleta" sonora. Contar uma história somente com imagens é a própria definição do cinema. A edição tentou modernizar e fazer um filme mais ágil, no entanto ainda é um pouco lento, especialmente no meio. Mesmo assim, foi um bom compromisso entre entreter, contar bem uma história e ser fiel a sua proposta original: retratar um filme "mudo". Se quiser ver um filme mudo de verdade, veja *Metrópolis*. Para ter a aparência de um filme com quase 100 anos, foi preciso usar lentes, iluminação, etc... Parecida com o que utilizavam para dar uma maior "fidelidade" artística na homenagem. Uma coisa que me incomodou um pouco foi a taxa quadros por segundo, filmado em 22 ao invés de 24, o que fazia com toda a obra ficasse ligeiramente acelerada sendo possível ver o "batimento" na tela. Outra curiosidade é que durante a filmagem, colocaram um pianista em cena, mas fora da câmera, para ajudar na performance dos atores... Por mais estranho que parece, funcionou. O ponto principal da história é a transição do mudo para o cinema com conhecemos atualmente. Teve, sim, casos como o do protagonista em que carreiras foram desfeitas por não se adaptarem ao novo formato. Muitos astros da época não tinham nenhuma formação teatral e eram incapazes de decorar um texto. Havia aqueles com sotaques fortíssimos e estranhos (isso sem falar nos estrangeiros), não esquecendo na qualidade de timbre, em que a voz era, no melhor dos casos, de taquara rachada. Foi rodado nos estúdios de Hollywood, que pouco mudaram nesses anos todos, e contam com diversos astros fazendo pontas. É só prestar atenção, que sempre acha um, principalmente no início. Tinha minhas dúvidas quanto a ver um filme "mudo" feito em homenagem ao cinema dos anos 1920. Li muito antes de vê-lo e achava que seria mais um filme intelectualizado e chato. Ainda bem que é quase o oposto. É um filme clássico com uma história de amor simples e eficiente. Mesmo assim, não é feito para o grande público (adolescente) e sim para o que é um pouco mais velho (o de arte). É simpático, com um bom roteiro e boas atuações. Devido a suas "peculiaridades", foi um prazer ver uma obra um tanto diferente. Só gostaria que chegassem mais dessas mudanças no circuito comercial. Com um orçamento de apenas US$ 15 milhões (rendeu US$ 80), sua "première" foi há quase um ano em Cannes, tendo seu lançamento comercial em outubro, para só agora chegar ao Potengi. Por isso, não é surpresa que o Blu-ray será lançado no mês que vem.

Chico Buarque em Natal

Um dos espetáculos mais aguardados do público potiguar, turnê do músico carioca chega ao fim de maio, no Teatro Riachuelo

"Confirmado! Chico buarque no Teatro Riachuelo no final do mês de maio. Mais detalhes nas próximas semanas...aguardem!". Essas são, por enquanto, as únicas informações repassadas pela assessoria de comunicação do Teatro Riachuelo, ontem. Uma ótima notícia aos fãs potiguares, que podem ter a chance de assistir à nova turnê de Chico em Natal. "É o que podemos falar no momento", disse Juliana Corbari. Segundo ela, a divulgação antecipada, mesmo que sem muitas informações, como data e preço dos ingressos, por exemplo, propicia ao público interessado a chance de se programar e conferir ao show em sua própria cidade. "Infelizmente, ainda não temos informação sobre valores, se vão ou não ser acima da média, mas, sem dúvidas, é uma grande notícia até mesmo para nós", informou.

A última turnê de Chico Buarque aconteceu em 2006 e 2007, com as canções de seu disco Carioca. Após a série de shows, foram lançados disco duplo e DVD captados durante as apresentações. Possivelmente, o repertório do show que será exibido em Natal - e que faz parte da turnê de Chico -, lançado no ano passado, tem 18 músicas e é baseado no novo álbum. A série de shows começou em novembro de 2011, em Belo Horizonte, e já passou por Curitiba, Porto Alegre, Novo Hamburgo e Rio de Janeiro e São Paulo, onde Chico Buarque fará 21 apresentações até o dia 8 de abril.

Depois, ele segue para a região Nordeste, onde se apresenta no Recife, em Pernambuco, entre os dias 19 e 22 de abril. Depois, seguirá para Fortaleza, no Ceará. Na capital pernambucana, nem o preço dos ingressos (entre R$ 280 e R$ 350) espantou os fãs de Chico Buarque. Na tarde da última terça-feira, 6, fãs se aglomeraram na frente do Centro de Convenções à espera do início das vendas para os shows que o cantor carioca.

Monique Renne/CB/D.A Press



Shows pelo Nordeste têm início em Recife, onde o cantor fará três apresentações

INUSITADO

UM SHOW ENTRE LIVROS

Amanhã, o som dos clássicos da música internacional invade todos os ambientes da livraria Nobel Salgado Filho. O cantor Celso Caurio Rocha vai promover um show envolvente e dinâmico, percorrendo vários espaços da casa. Ele promete embalar o público tocando canções que marcaram época desde a década de 1950 até os dias atuais. "As pessoas não vão esperar por 'aquele momento' do show. Eu sinto a energia do público e interpreto, de forma bem real, o que eles querem ouvir. E eu também costumo surpreender", afirma.

No repertório, músicas de Elton John, Phil Collins, Creedance, Scorpions e Alan Jackson. Celso Caurio Rocha nasceu no Rio Grande do Sul, mora em Natal e é cantor há 10 anos. É conhecido por fazer apresentações em vários cruzeiros no Brasil e tem como característica principal promover um show dinâmico, que envolve todo o público presente. O evento deste sábado na livraria em Natal tem entrada gratuita. Mais informações pelo 2226-1940.

Labim/UFRN



FLÁVIA FREIRE
e-mail: flaviafreire.rn@dabr.com.br

DEU NO twitter

@flafreire

@JanainaBallaris - É, cumpadi... Matar um leão por dia é fácil, difícil é conviver com as cobras.

AGRADECIMENTO

Peço licença aos leitores para eu, Flávia Freire, agradecer a todos os e-mails, mensagens e presentes alusivos ao Dia da Mulher. Muito obrigada! E digo mais: além ser mulher, tenho a benção de ser mãe!

SHOW

Logo mais, ainda comemorando o belo dia de ontem, Dia internacional da Mulher, o Quarteto de sopro de Cruzeta (4 mulheres) e nossa Khrystal, fazem o super show *Do Jeito que a vida quer...* Tudo no Solar Bela Vista. Ahhh... e a entrada é gratuita!

COISA FINA

Hoje, às 20h, acontece o *Wine Dinner*, promovido pela Churrascaria Fogo & Chama e Expand. Um jantar de harmonização de dois vinhos italianos, com a participação do enólogo Giuseppe Bologna, proprietário da vinícola italiana Braida.

INAUGURANDO I

Ontem, como havíamos dito por aqui, o querido Abdon Gosson abriu as portas do Hotel Best Western Premier Majestic Ponta Negra Beach, em inauguração oficial. Os clicks você acompanha nas próximas edições.

INAUGURANDO II

Ontem também a estilista Juraci Lira pilotou super coquetel de abertura do seu novo espaço em Petrópolis. A badalação reuniu muitas lulus potiguares...

SUPER VIVAS

Os parabéns especiais de hoje vão para a nossa miss Larissa Costa, que aqui na terrinha comemora a nova idade ao lado da família e amigos. Lara, toda felicidade do mundo, você super merece!

SUPER VIVAS II

A bela vereadora Júlia Arruda troca de idade hoje ao lado dos pais, Graça e Leonardo Arruda, do amor Renato Quaresma e de toda a *family*.

>>>

Quem também brinda a vida é o empresário Flávio Monte, ganhando carinhos de sua amada Sovânia Monte.

NOITE DE LANÇAMENTO

Fotos: Caninde Soares/Divulgação



Em noite de lançamento, os bacanas César Gallardo e o empresário espanhol Santiago Otero eram só sorrisos



Suyenne Lettiere e esposo Ocimar Damásio também fizeram parte dessa bela festa

PELOS SALÕES DA CIDADE DO SOL...

Fotos: Flávia Freire/DN/D.A Press



A querida Jeanny Damas, gravidissima de uma menininha, ao lado do primogênito Inamarzinho



Marcela Fernandes, Rafa Monte e o filhote Miguel. uns amados...

Arquivo Pessoal/Divulgação



INSTAMOMENT

Larissa Luana, amada de Arturo Arruda, babando com a filhota Maria, toda tenista

Velinhas para...

- Henrique Fonseca
- Ana Amélia Pacheco
- Adélia Helena Azevedo
- Gabriela Ramos

Labim/UFRN

programação

destaquehoje

ATRAÇÃO // TV CÂMARA NATAL



Rafaela Tabosa/ON/D.A Press

PROGRAMA SAÚDE INCLUSÃO DEBATE SOBRE SINDROME DE DOWN

resumonovelas

GLOBO

MALHAÇÃO

Guido aceita voltar a trabalhar na lanchonete e fica feliz. Cristal diz que adoraria que Gabriel fosse um astro famoso e o proíbe de aceitar o papel de dublê no seriado. Durante as gravações do seriado, Nando acerta um golpe em Kiko e ele decide permitir que Gabriel seja seu dublê. Gabriel se declara para Alexia e eles se reconciliam. Cristal procura Alexia e a intimida a se afastar de Gabriel e ele ouve tudo, escondido.

AMOR ETERNO AMOR

Verbena pede que Miriam entregue o anel para Rodrigo quando ele voltar. Clara se anima ao ver um búfalo na TV e conta que sonhou com Rodrigo montando o mesmo animal. Beatriz agradece Regina por ter cuidado de sua família. Tobias decide ir até o jornal em Belém confirmar a história sobre Carlos. Miriam mostra seu anel de noivado na redação. Tobias fala para Pedro que acredita ter encontrado o filho de Verbena.

AQUELE BEIJO

Henrique ameaça se vingar de Vera e Ricardo por ter sido afastado da Procuradoria. Felizardo decide fechar a Shunel e demite todas as costureiras. Graciosa diz a Íntima que se sente ameaçada com a candidatura de Belezinha. Claudia visita Rubinho e elogia o comportamento do ex-marido. Olavo flagra Marieta e Hélio se beijando dentro da van. Maruschka é notificada sobre o pedido de exame de DNA de Ana Girafa.

FINA ESTAMPA

A mulher confessa que foi Ferdinand quem a mandou seduzir Quinzé. Tereza Cristina recebe muitos dólares da casa de câmbio e os guarda em seu cofre. Juan Guilherme pede para Chiara contar a verdade sobre sua doença para Fábio. Paulo fica com ciúmes de Guaracy e confessa a Esther que ainda a ama. Baltazar estranha quando Crô o chama pelo nome. Tereza Cristina ameaça matar Renê se ele tentar tirar seus filhos de sua casa.

SBT

CORAÇÕES FERIDOS

Eduardo flagra Amanda e Janaina conversando. Amanda pergunta a Eduardo o que o incomoda tanto. Possuído, ele vai ao quarto e pega a carta e o pingente que encontrou entre os pertences de Rodrigo. Amanda afirma que seu pingente está guardado na bolsa e mostra a ele. Eduardo pega o carro para seguir Amanda e sofre um acidente.

RECORD

REBELDE

Diego confessa gostar da Roberta destemida. Vicente agarra e beija Cris. Juju e Maria flagram Vitória e Beto fugindo do colégio. João conta para os Rebeldes que viu Vicente beijar Cris. Jonas concorda com a decisão de Leila de manter Binho no colégio após o fim das aulas. Jonas pede Leila em casamento. Leila diz a Jonas que precisa pensar. Maria conta para Leila que dois alunos saíram do colégio.

VIDAS EM JOGO

Valdisnei fica chocado. Margarida explica que sabia do plano de Elton para prejudicar os outros integrantes do bolão. Daniel e Jaqueline decidem iniciar o plano para separar Ernesto de Divina. Daniel chama a mãe para ir até a água, enquanto Jaqueline fica com Ernesto na areia. Ela pede dinheiro para o ex-presidiário, que atende prontamente, mas acaba se distraindo. Quando se vira, percebe que Jaqueline desapareceu.

REI DAVI

Não há exibição.

hojenatv

INTERTV CABUGI
GLOBO - CANAL 11

04H58 SAGRADO
05H00 TELECURSOS
06H00 GLOBO RURAL
06H30 BOM DIA RN
07H30 BOM DIA BRASIL
08H30 MAIS VOCÊ
09H55 BEM ESTAR
10H40 TV GLOBINHO
12H05 RN TV
12H50 GLOBO ESPORTE
13H20 JORNAL HOJE
13H50 VIDEO SHOW
14H30 MULHERES DE AREIA
15H50 SESSÃO DA TARDE - EVOLUÇÃO
17H41 GLOBO NOTÍCIA
17H44 MALHAÇÃO
18H15 AMOR ETERNO AMOR
19H05 RN TV
19H25 AQUELE BEIJO
20H30 JORNAL NACIONAL
21H10 FINA ESTAMPA
22H25 BIG BROTHER
23H50 GLOBO REPÓRTER
23H50 JORNAL DA GLOBO
00H20 PROGRAMETE DE FÓRMULA 1
00H22 AGENTES FORA DA LEI
01H15 CORUJÃO DO ESPORTE
01H55 CORUJÃO- MENINOS NÃO CHORAM
04H00 CORUJÃO- A JÓIA DO NILO

TV PONTA NEGRA
SBT - CANAL 13

06H00 JORNAL DO SBT - MANHÃ
07H00 AUTO SHOW
08H00 CARROSSEL ANIMADO
09H30 BOM DIA & CIA
10H40 TUDO DE BOM
11H00 60 MINUTOS
11H45 ARENA
12H00 PATRULHA DA CIDADE
13H20 JORNAL DO DIA
14H00 VERSÁTIL
14H15 PICARA SONHADORA
15H00 MARESIA
16H15 MARIA DO BAIRRO
17H10 TENHA ESTILO
17H15 CASOS DE FAMILIA
18H15 CHAVES
19H15 JORNAL DO DIA 2ª EDIÇÃO
19H45 SBT BRASIL
20H30 CORAÇÕES FERIDOS
21H15 PROGRAMA DO RATINHO
22H30 TELA DE SUCESSOS - SHOWTIME
00H15 JORNAL DO SBT - NOITE
01H00 DOIS HOMENS E MEIO / TWO AND A HALF MEN
02H00 TELE SERIADOS I - SOBRENATURAL / SUPERNATURAL

TV TROPICAL
RECORD - CANAL 8

07H45 DESENHO
08H40 FALA BRASIL
10H00 HOJE EM DIA
12H00 BALANÇO GERAL
12H50 ENCONTRO COM A NOTÍCIA
13H20 JORNAL DA TROPICAL
14H00 RECORD NOTÍCIAS
14H30 TUDO A VER
16H45 XENA - A PRINCESA GUERREIRA
18H15 TODO MUNDO ODEIA O CHRIS
19H00 NOVELA REBELDE
20H00 TROPICAL NOTÍCIAS
20H30 JORNAL DA RECORD
21H15 CSI LAS VEGAS
22H15 NOVELA VIDAS EM JOGO
23H15 CÂMERA RECORD
00H15 MONK
01H15 PROGRAMAÇÃO RELIGIOSA

BAND NATAL
BANDEIRANTES - CANAL 3

06H00 ESPAÇO VIDA VITORIOSA
06H45 PRIMEIRO JORNAL
07H30 RN ACONTECE
08H00 BAND KIDS
09H15 POWER RANGERS -RPM
10H00 DIA DIA
11H15 JOGO ABERTO
12H30 JOGO ABERTO RN
13H00 BOA TARDE CIDADÃO
13H30 DE OLHO NA CIDADE
13H50 BOA TARDE RN
14H30 BAND MULHER
14H30 CONEXÃO POTIGUAR
15H00 KENAN E KEL
15H25 BIG TIME RUSH
15H55 MUITO +
17H00 BRASIL URGENTE
18H50 RN URGENTE
19H20 JORNAL DA BAND
20H25 MOMENTO DA SORTE
20H28 SHOW DA FÉ
21H20 24 HORAS
22H15 TOP CINE
00H15 JORNAL DA NOITE
01H15 CLAQUETE
02H30 ESPAÇO VIDA VITORIOSA

SIMTV
REDE TV - CANAL 17

08H00 IGREJA UNIVERSAL DO REINO DE DEUS - LOCAL
12H00 SIM NOTÍCIAS 1ª EDIÇÃO
12H05 SUA CIDADE (AO VIVO)
13H00 SIM NOTÍCIAS 2ª EDIÇÃO
13H05 SIM ESPORTES
13H20 ALÔ MEU POVO (AO VIVO)
13H55 SIM NOTÍCIAS 3ª EDIÇÃO
14H00 PROGRAMAÇÃO REDETV
15H00 A TARDE É SUA
16H50 DESENHO LOCAL
17H00 IGREJA UNIVERSAL DO REINO DE DEUS - LOCAL
19H00 DESENHO LOCAL
19H40 TV FAMA
20H40 REDETVNEWS
21H30 DESENHO LOCAL
22H30 CINE TOTAL
00H10 PROGRAMA AMAURY JR.
01H10 LEITURA DINÂMICA
01H40 IGREJA UNIVERSAL DO REINO DE DEUS - LOCAL

TV UNIVERSITÁRIA
TV BRASIL - CANAL 5

05H50 SALTO PARA O FUTURO
06H50 TELECURSO ENSINO MÉDIO
07H05 TELECURSO ENSINO FUNDAMENTAL
07H20 TELECURSO TECENDO O SABER
07H50 JORNAL VISUAL
08H00 REPÓRTER BRASIL
08H45 COCORICÓ
09H00 PINGU
09H30 CASTELO RA TIM BUM
10H00 UM MENINO MUITO MALUQUINHO
10H30 JANELA JANELINHA
11H00 O PEQUENO VAMPIRO
11H30 A TURMA DO PERERÊ
12H00 CANAL SAÚDE: DIPLOMACIA
12H30 CIÊNCIAS E LETRAS: REFORMA PSIQUIÁTRICA - EXPERIÊNCIA ITALIANA
13H00 A TURMA DO PERERÊ
13H30 CATALENDAS
13H45 CARRAPATOS E CATAPULTAS
14H00 DANGO BALANGO
14H30 VILA SÉSAMO
15H00 ESCOLA PRA CACHORRO
15H15 COCORICÓ NA CIDADE
15H30 THOMAS E SEUS AMIGOS
15H45 CURTA CRIANÇA
16H00 SEM CENSURA
17H30 DIVERSO
18H00 ESTÚDIO MÓVEL
18H30 SOBS
19H00 TVU NOTÍCIAS
19H30 XEQUE-MATE: MARCUS BABY (ARTISTA PLÁSTICO)
20H30 DE LÁ PRA CÁ
21H00 REPÓRTER BRASIL
22H00 PROGRAMA DE CINEMA: PRO DIA NASCER FELIZ
23H30 CINE IBERMÉDIA: EL HONOR DE LAS INJURIAS (18 ANOS)
01H15 CURTA OS CURTAS: DESTERRO
01H30 MÉDIA NACIONAL BMW: VERMELHO
02H00 SEM CENSURA
03H30 AGLOMERADO
04H30 CAMINHOS DA REPORTAGEM
05H30 EXPEDIÇÕES

TV ASSEMBLEIA NATAL
CABO TV - CANAL 36

07H05 SESSÃO PLENÁRIA - AL/RN (REPRISE - 08.03.2012)
09H00 COM A PALAVRA - TV AL/RN (REPRISE - 08.03.2012)
09H30 ÚLTIMA HORA (AO VIVO)
10H00 VIDA SAUDÁVEL - TV AL/RN (REPRISE - 08.03.2012)
10H30 ÚLTIMA HORA (AO VIVO)
11H00 SINTONIA - TV AL/RN - ENTREVISTADO: DIÓGENES DA CUNHA (REPRISE - 25.03.2011)
12H00 CAFUNDÓ - TV AL/RN (REPRISE - 02.03.2012)
13H20 JORNAL DA ASSEMBLEIA - 1ª ED. (AO VIVO)
14H00 SESSÃO PLENÁRIA - TRE/RN (REPRISE - 05.03.2012)
15H00 ÚLTIMA HORA (AO VIVO)
15H05 BRASIL ELEITOR - TSE (REPRISE - 08.03.2012)
15H30 TJ/TV - TJ/RN (REPRISE - 05.03.2012)
16H00 ÚLTIMA HORA (AO VIVO)
16H30 IFRN EM PAUTA - IFRN (REPRISE - 08.03.2012)
17H00 SESSÃO PLENÁRIA - AL/RN (REPRISE - 06.03.2012)
19H00 JORNAL DA ASSEMBLEIA - 2ª ED. (AO VIVO)
19H30 ESPORTE EM PAUTA (AO VIVO)
20H00 SINTONIA - TV AL/RN - ENTREVISTADO: IAPERI ARAUJO (REPRISE - 24.02.2012)
21H00 DEBATE ABERTO - TV AL/RN - TEMA: AGROPECUÁRIA (REPRISE - 20.01.2012)
22H00 SESSÃO PLENÁRIA - TJ/RN (REPRISE - 06.03.2012)

TV CÂMARA NATAL
CABO TV - CANAL 37

08H00 MEMÓRIA POLÍTICA - APOLÔNIO CARVALHO
09H40 PERSONALIDADE - GAUDÊNCIO TORQUATO
10H50 SINTONIA - ALFREDO BERTINI
11H50 MOMENTO CULTURAL - BALLET
12H00 RODA E AVISA
12H35 ECOSENADO - INCÊNDIO NO PARQUE
13H00 CÂMARA ESPORTIVA - AO VIVO
14H00 SENADO DOCUMENTO - O TEMPO DE ÉRICO
15H20 SAÚDE INCLUSÃO - SINDROME DE DOWN
16H30 CAMARA ESPORTIVA - REPRISE
17H30 CIDADANIA - POLÍTICAS PARA O NORDESTE
18H00 CAMARA VERDE
18H40 TALENTO - GERALDO AZEVEDO
19H40 SEMANA DA MÚSICA 2011
20H00 TÁ LIGADO
20H40 REPRISE DA SESSÃO ORDINÁRIA DE 06/03/12

:: ENVIE SUA PROGRAMAÇÃO SEMANAL, ALTERAÇÕES, DÚVIDAS, SUGESTÕES OU CRÍTICAS PARA MUITO.JN@DIARIO.COM.BR

cinema

ESPECIAL

Esses Amores (Ces amours-là, 2010). De Claude Lelouch. Audrey Dana, Dominique Pinon, Samuel Labarthe. Ilva (Audrey Dana) é uma mulher que se envolve em romances facilmente, pagando pela inconsequência de seus amores, que muitas vezes acontecem de forma inesperada e inusitada. Quando morava em Paris, à época da ocupação nazista, apaixonou-se por um soldado alemão que estaria indiretamente ligado à morte do pai de Ilva - e, claro, muitos acreditaram que o romance entre os dois contribuiu para o assassinato. **Cinemark 3**. 14h, 20h40K. 12a.

Royal Opera House: GISELLE. Cinemark 7. 14hB, 18hC, 19hA.

ESTREIA

John Carter- Entre dois mundos (EUA, 2012). De Andrew Stanton. Taylor Kitsch, Lynn Collins, Willem Dafoe. Veterano da guerra civil é transportado a Marte, onde se torna prisioneiro dos habitantes do planeta. Sua sobrevivência está em suas mãos. **Cinemark 6** (dub, 3D). 13h, 18h30. **Cinemark 6** (3D). 15h45, 21h20, 00h10B. **Moviecom 6** (dub, 3D). 15h, 17h45. **Moviecom 6** (3D). 20h30. **Moviecom 7**. 13h40, 16h20, 19h, 21h40. 12a.

O pacto (EUA, 2012). De Roger Donaldson. Nicolas Cage, January Jones, Jennifer Carpenter. Após ataque brutal à esposa, homem recebe proposta de plano de vingança. **Cinemark 4**. 13h55, 16h15, 18h40,21h10, 23h30B. **Moviecom 4**. 14h50, 17h05, 19h20, 21h35. 14a.

CONTINUAÇÃO

Anjos da noite 4 - O despertar (EUA, 2012). De Måns Mårlind, Björn Stein. Kate Beckinsale, Charles Dance, Michael Ealy. Após ser mantida em coma por quinze anos, vampira descobre que possui uma filha híbrida de vampiro e lobisomem. **Cinemark 2** (dub, 3D). 11h20D, 13h20, 17h30. **Cinemark 2** (3D). 15h30, 19h45, 21h50, 23h55B. 16a.

Billi Pig (BRA, 2012). De Jose Eduardo Belmonte. Selton Mello, Grazi Massafera, Milton Gonçalves. Aspirante a atriz, seu marido, um corretor de seguros falido e um falso padre têm a chance de se dar bem na vida quando filha do chefe do tráfico é atingida em tiroteio e entra em coma. **Cinemark 1**. 12h50, 15h, 17h30, 19h50, 22h. **Moviecom 3**. 14h45, 19h2[illegible]. 12a.

Poder sem limites (EUA, 2012). De Josh Trank. Michael B. Jordan, Michael Kelly, Alex Russell. Três adolescentes se divertem com superpoderes, até que entram em conflito com o lado sombrio de suas personalidades. **Cinemark 3**. 11h50D, 18h45. **Moviecom 5**. 14h40, 16h30, 18h20, 20h10, 22h. 12a.

O artista (EUA, 2012). De Michel Hazanavicius. Jean Dujardin, Bérénice Bejo. Na Hollywood de 1927, a chegada dos filmes falados faz estrela do cinema mudo temer o declínio de sua carreira. **Moviecom 1**. 15h15, 17h25, 19h35, 21h45. 12a.

A mulher de preto (Reino Unido/Canadá, 2012). De James Watkins. Daniel Radcliffe, Janet McTeer, Ciarán Hinds, Lucy May Barker. Jovem advogado viaja para vilarejo para cuidar dos papéis de um cliente recém-falecido, onde encontra fantasma de mulher que busca vingança. **Cinemark 5**. 13h10, 17h40, 22h10. 12a.

Tão forte e tão perto (EUA, 2011). De Stephen Daldry. Thomas Horn, Tom Hanks, Sandra Bullock. Garoto obcecado pela morte do pai encontra chave misteriosa e faz um plano para saber o que ela abre. **Moviecom 3**. 16h50, 21h30. 10a.

A dama de ferro (The iron lady, Reino Unido, 2011) - Direção: Phyllida Loyd, Meryl Streep, Jim Broadbent. Retrato da ex-primeira ministra britânica Margaret Thatcher, que derrubou barreiras para ser ouvida no universo predominantemente masculino do poder. **Moviecom 2**. 17h, 21h10. 12a.

A invenção de Hugo Cabret (The invention of Hugo Cabret, EUA, 2011). Direção: Martin Scorsese. Asa Butterfield, Chloe Moretz, Jude Law. Filho de um relojoeiro que trabalhava num museu, Hugo vê o pai morrer assim que lhe mostra sua última descoberta: um androide. **Cinemark 7** (dub, 3D). 14h10E, 16h50F, 19h40F, 22h20. L.

Motoqueiro fantasma 2: Espírito de vingança (Ghost Rider: Spirit of vengeance, EUA, 2012). Direção: Mark Neveldine e Brian Taylor. Nicolas Cage, Fergus Riordan, Ciaran Hinds. Depois de se esconder na Europa, Johnny Blaze é recrutado por uma seita secreta da igreja para salvar um garoto do demônio. **Cinemark 5**. 15h20, 20h. 12a.

Cada um tem a gêmea que merece (Jack and Jill, EUA, 2011) - Direção: Dennis Dugan. Adam Sandler, Al Pacino, Katie Holmes. Jack, publicitário casado e com filhos teme a visita de sua irmã gêmea Jill, que vira sua vida tranquila de cabeça para baixo. **Cinemark 3**. 16h40, 20h40L, 23h10B. **Moviecom 2**. 15h, 19h10. 10a.

LEGENDAS

A - Esta sessão será exibida SOMENTE Terça-feira (13/03).
B - Esta sessão será exibida SOMENTE Sábado (10/03).
C - Esta sessão será exibida SOMENTE Domingo (11/03).
D - Esta sessão será exibida SOMENTE Sábado (10/03) e Domingo (11/03).
E - Esta sessão NÃO será exibida Sábado (10/03).
F - Esta sessão NÃO será exibida Domingo (11/03) e Terça-feira (13/03).
K - Esta sessão será exibida SOMENTE Terça-feira (13/03) e Quinta-feira (15/03).
L - Esta sessão NÃO será exibida Terça-feira (13/03) e Quinta-feira (15/03).

:: Esta programação é baseada em informações enviadas pelas operadoras e é válida até quinta-feira, 15 de março.

SERVIÇO

Moviecom (Praia Shopping): 2ª, 3ª, 5ª:R$ 10 ou R$ 5, o dia todo. 2ª, 3ª, 5ª (3D): R$ 16 ou R$ 8. 4ª: R$ 8 ouR$ 4, o dia todo. 4ª (3D): R$ 14 ou R$ 7. Sexta, sábado, domingo e feriado: R$ 13 ou R$ 6 (até 18h); R$ 15 ou R$ 7,5 (após 18h). Sexta, sábado, domingo e feriado (3D): R$ 20 ou R$ 10. Inf: 3620-4000.

Cinemark (Midway Mall): 2ª,3ª, 5ª: até 17h, R$ 9 ou R$ 4,50; após 17h, R$ 11ou R$ 5,50. 2ª,3ª, 5ª (3D): R$ 19 ou R$ 9, o dia todo. 4ª: R$ 9 ou R$ 4,50, o dia todo. 4ª (3D): R$ 18 ou R$9, o dia todo. Sexta, sábado, domingo e feriado: até 17h, R$ 14 ou R$7; após 17h, R$ 16 ou R$ 8. Sexta, sábado, domingo e feriado (3D): R$ 24 ou R$ 12, o dia todo. Todos os dias uma sessão às 15h sai por R$ 4 ou R$ 2. Inf: 3221-6571.

astros

ÁRIES (21/03 a 20/04)

Uma tendência a exagerar nos gastos pode complicar o seu orçamento. Você será criativo nas desculpas para justificar seus atos. Mas esse prazer imediato não se compara à dor de cabeça que terá ao receber a fatura do seu cartão de crédito, portanto seja cauteloso (e responsável).

TOURO (21/04 a 20/05)

Problemas e obstáculos inesperados podem complicar o seu dia, mas com empenho e determinação você deve conseguir dar a volta por cima. Não tente encontrar culpados, pois isso não leva a nada. Arregace as mangas e trabalhe muito para reverter à situação.

GÊMEOS (21/05 a 20/06)

O dia de hoje favorece questões relacionadas à sua carreira, cabe a você saber aproveitar enquanto a maré é favorável. Esse é o momento certo para expor suas pretensões aos seus superiores, dar início a um novo projeto ou tentar o emprego dos seus sonhos.

CÂNCER (21/06 a 22/07)

Não fuja de confrontos ou situações que envolvam competição, pois a sorte lhe favorece no dia de hoje. Seja otimista, concentre-se na vitória, não no adversário, e não haverá obstáculo que não seja capaz de vencer.

LEÃO (23/07 a 22/08)

Você tem uma estratégia que funciona muito bem num momento e no outro não lhe serve de nada. Todo guerreiro precisa de uma estratégia, mas é importante também saber se adaptar à novas circunstâncias, e é exatamente isso que pode ser exigido de você hoje.

VIRGEM (23/08 a 22/09)

Seu trabalho exigirá total concentração da sua parte hoje. Não tente fazer tudo sozinho. Reconheça seus limites, deixe o orgulho de lado e peça ajuda quando necessário. À noite aproveite para relaxar ao lado de alguém com quem se sente à vontade.

LIBRA (23/09 a 22/10)

Caso sinta que precisa de ajuda, não sofra em silêncio. Divida com alguém com quem tem intimidade suas preocupações e receios. Uma conversa sincera ajudará a aliviar a pressão que está sentindo. Lembra daquela canção - Amigo é pra essas coisas, pois é...

ESCORPIÃO (23/10 a 21/11)

Outras pessoas podem se intimidar ao depararem com desafios hoje, mas não você. Na verdade, é bem provável que você até mesmo queira enfrentar situações que testem sua coragem e capacidade.

SAGITÁRIO (22/11 a 21/12)

Ao enfrentar situações complicadas, tanto profissionais quanto pessoais, leve em consideração experiências vividas no passado. As lições que aprendeu lhe ajudarão a lidar melhor com os problemas do presente.

CAPRICÓRNIO (22/12 a 20/01)

Acompanhando e analisando seus projetos passo a passo, sem negligenciar detalhe algum, você poderá levar assuntos importantes a uma conclusão bem-sucedida no dia de hoje. Não deixe nada à mercê da sorte.

AQUÁRIO (21/01 a 19/02)

Não deixe que suas emoções interfiram em suas decisões no dia de hoje. Procure analisar os fatos sob uma perspectiva lógica, e a sua decisão será a mais acertada. Permitir que seus sentimentos dominem seu raciocínio, no entanto, tornará seu dia mais difícil.

PEIXES (20/02 a 20/03)

Você é muito sentimental e isso tem impedido que resolva uma situação que não lhe agrada já há algum tempo. Mas isso tudo pode mudar no dia de hoje, pois você conhecerá uma nova pessoa que lhe dará o um motivo para colocar um ponto final nesse relacionamento.

Labim/UFRN

passatempo

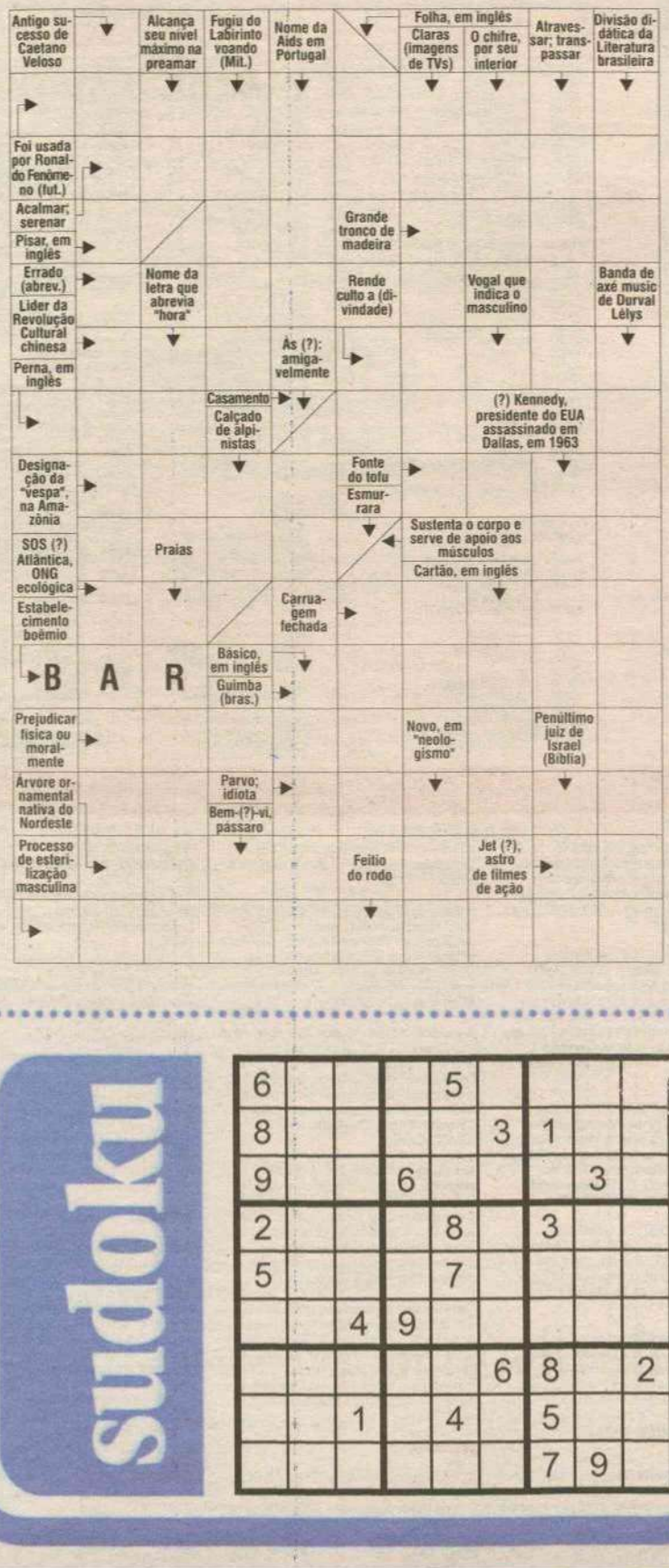

sudoku

6				5				
8					3	1		
9			6				3	
2				8		3		
5				7				
		4	9					
					6	8		2
		1		4		5		
						7	9	

oitoerros

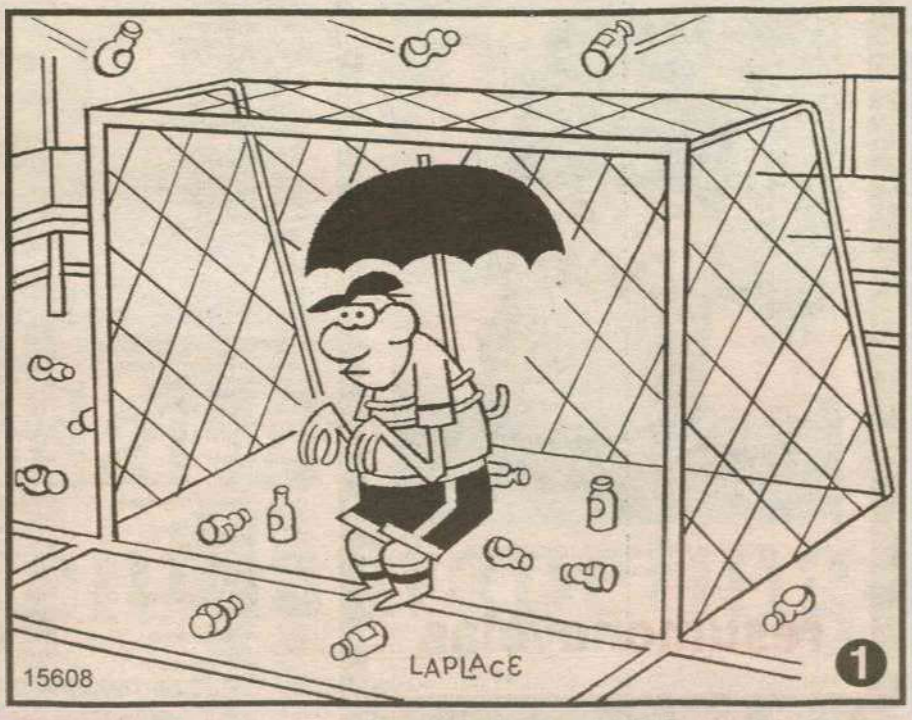

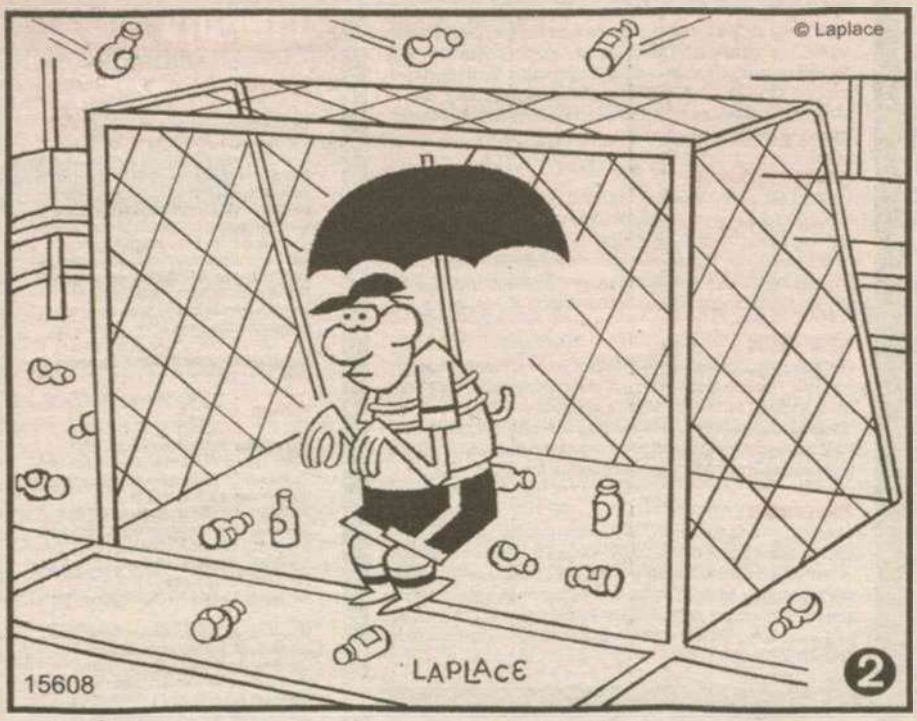

Solução: 1- Linha de fundo, à esquerda. 2- Pé esquerdo do goleiro. 3- Cós da bermuda do goleiro. 4- Garrafa atrás do goleiro. 5- Ombro do goleiro. 6- Falha na rede, à direita. 7- Falha na rede, acima do guarda-chuva. 8- Ponta do guarda-chuva.

RESPOSTAS

Labim/UFRN

mundo.rn@dabr.com.br

Piso nacional não é cumprido

Nove estados ainda não pagam valor do piso nacional dos professores

Fabyana Mota/ON/D.A Press



Governos estaduais e prefeituras alegam dificuldade para pagar novo piso salarial do magistério

Brasília - O Ministério da Educação (MEC) anunciou na última semana o valor do piso nacional do magistério para 2012: R$ 1.451. Mas apenas em 18 unidades da Federação os professores da rede estadual receberão na folha de pagamento de março valor igual ou superior ao definido pela lei (veja quadro abaixo). Levantamento feito pela Agência Brasil, com informações repassadas pelas secretarias estaduais de Educação, mostra que 12 estados já praticavam valores superiores ao estipulado para este ano e seis reajustaram a remuneração do seu quadro logo depois que o MEC anunciou o aumento.

A Lei do Piso foi sancionada em 2008 e determina um valor mínimo que deve ser pago aos professores da rede pública com formação de nível médio e carga horária de 40 horas semanais. Pelas regras, o piso deve ser reajustado anualmente a partir de janeiro, tendo como critério o crescimento do Fundo de Manutenção e Desenvolvimento da Educação Básica (Fundeb). Entre 2011 e 2012, o índice foi 22% e o valor passou de R$ 1.187 para R$ 1.451.

Governos estaduais e prefeituras alegam dificuldade para pagar o novo piso e 11 ainda não garantem a remuneração mínima. No Ceará, o estado pagava o valor do piso até 2011 mas, com o reajuste, aguarda a aprovação de um projeto de lei pela Assembleia Legislativa para aumentar a remuneração dos profissionais. Em Alagoas, o piso também era cumprido até o ano passado e segundo nota divulgada pela Secretaria de Educação, "o desejo do governo é continuar pagando", mas antes será feito "um estudo do impacto financeiro da implantação". A mesma situação se repete em Santa Catarina.

O Piauí também pagava o piso até 2011 e, segundo a secretaria, deverá começar a cumprir o novo valor a partir de maio. O governo do Amapá informou que está em negociação com o sindicato da categoria para definir como se dará o reajuste para atingir o piso. O Rio Grande do Sul, a Bahia e o Tocantins não têm previsão de quando irão cumprir os R$ 1.451 determinados para 2012.

A situação mais crítica é a dos professores da rede estadual gaúcha que recebem piso de R$ 791 - o menor do país. De acordo com o governo do estado, o problema ocorre porque o vencimento básico dos professores ficou "achatado" ao longo dos anos. Para "inflar" o salário, a remuneração total é composta por extras, como gratificações a abonos. Mas a Lei do Piso determina que o valor mínimo se refere ao vencimento inicial e não pode incluir na conta esses adicionais. A Justiça do estado determinou que o governo pague conforme determina a regra. A Lei do Piso prevê complementação da União caso o município ou estado comprove que não tem capacidade financeira para pagar o piso a seus professores.

VALOR NO NORDESTE

ALAGOAS	R$ 1.187
BAHIA	R$ 1.187
CEARÁ	R$ 1.270
MARANHÃO	R$ 1.451*
PARAÍBA	R$ 1.737
PERNAMBUCO	R$ 1.451*
PIAUÍ	R$ 1.187
RIO GRANDE DO NORTE	R$ 1.451*
SERGIPE	R$ 1.451*

Fonte: secretarias estaduais de Educação

*Reajuste aprovado será pago na próxima folha

MINHA CASA, MINHA VIDA

Mulheres ficarão com imóvel em caso de divórcio

Brasília - A presidenta Dilma Rousseff anunciou ontem, Dia Internacional da Mulher, uma mudança nas regras de propriedade do Programa Minha Casa, Minha Vida para garantir que as mulheres fiquem com os imóveis em caso de separação. A partir de agora, se houver divórcio ou dissolução de união civil estável, o imóvel ficará, necessariamente, em nome da mulher. A regra valerá para famílias com renda mensal de até três salários mínimos, inscritas no programa. Nessa faixa de renda, o subsídio do governo para a compra do imóvel chega a 95% do valor. A única exceção será quando o pai tiver a guarda exclusiva dos filhos. Neste caso, o marido ficará com o imóvel após a separação.

Segundo o porta-voz da Presidência, Thomas Traumann, a mudança segue a mesma lógica de outros programas do governo, como o Bolsa Família, de privilegiar as chefes de família como beneficiárias. A mudança será editada por meio de medida provisória, que será publicada ainda hoje, em edição extraordinária do Diário Oficial da União.

O anúncio foi feito durante o pronunciamento oficial de Dilma para o Dia Internacional da Mulher, ao ar ontem em cadeia nacional de rádio e televisão às 18h50. Além da mudança no Minha Casa, Minha Vida, a presidenta falou sobre outras políticas e programas do governo voltados para as mulheres. O pronunciamento foi gravado na semana passada, antes da viagem de Dilma à Alemanha.

Edílson Rodrigues/CB/D.A Press

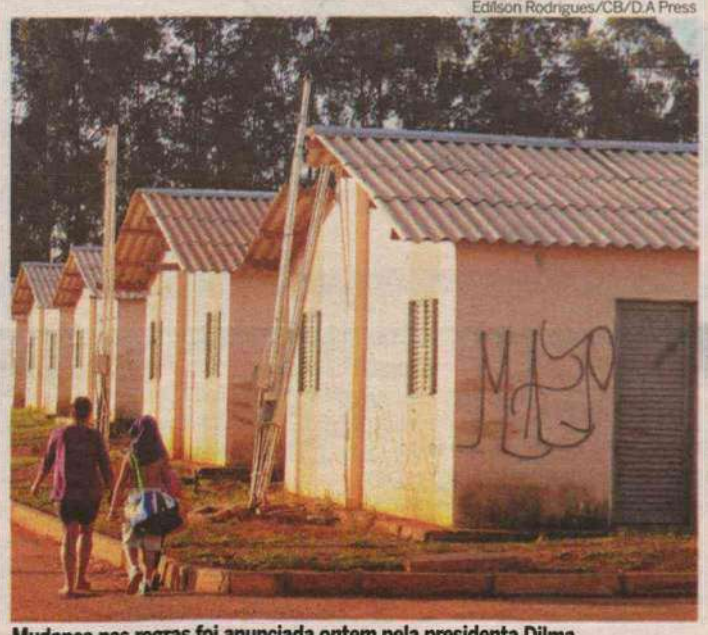

Mudança nas regras foi anunciada ontem pela presidenta Dilma

SÍRIA

INTERVENÇÃO PODE PIORAR SITUAÇÃO

O enviado especial da Organização das Nações Unidas (ONU) e da Liga Árabe para a Síria, Kofi Annan, disse ontem que uma intervenção militar em território sírio agravará a situação de violência no país em vez de solucionar o problema. No sábado (10), Annan estará em Damasco, na capital síria, na tentativa de negociar uma solução pacífica para encerrar o impasse na região, que dura exatamente um ano e matou mais de 8 mil pessoas. No Cairo, capital egípcia, para uma série de reuniões, Annan acrescentou que os conflitos na Síria só podem ser resolvidos por meio de "uma solução política". Segundo ele, é necessário evitar uma solução militar "a todo o custo".

PAQUISTÃO

VÍUVAS DE OSAMA SÃO INDICIADAS

As três viúvas de Osama bin Laden, presentes na casa em que o líder da al-Qaeda morreu em maio do ano passado em uma ação de um comando americano no Paquistão, foram indiciadas por entrada ilegal neste país, onde estão detidas. O ministro do Interior, Rehman Malik, não revelou quando as mulheres, uma iemenita e duas sauditas, foram indiciadas, nem quando começará o processo.

FRANÇA

SARKOZY FALA EM ADEUS

O presidente da França, Nicolas Sarkozy, disse ontem que lutará com todas as forças para se reeleger neste ano, mas que abandonará a política se for derrotado nas eleições de abril e maio. A seis semanas do primeiro turno, as pesquisas mostram Sarkozy atrás do socialista François Hollande. Mas o presidente conservador disse que a falta de experiência do seu rival em cargos ministeriais ou internacionais seria um problema numa época de crise econômica.

Labim/UFRN

editorial



"Não foi ainda escrita a epopéia portuguesa no mundo; e tudo que se compuser será ainda pouco, porque ela será sempre infinitamente mais"
(in "A Estrutura Imperial" - 2.10.1940)

ASSIS CHATEAUBRIAND

Acessibilidade e inclusão se impõem

É surpreendente a falta de sintonia entre Estado e sociedade. A observação vem a propósito do descaso com brasileiros que apresentam necessidades especiais. Até a metade do século passado, as famílias privavam adultos e crianças da convivência com estranhos porque sentiam cónstrangimento de exibi-los. Mantinham-nos longe das ruas, da escola, das atividades artísticas e esportivas.

Os movimentos libertários que marcaram o século 20 levaram à mudança da mentalidade tacanha, preconceituosa, cruel e injusta. Hoje ninguém duvida do direito de deficientes físicos ou mentais. Eles precisam de ambiente propício para se locomover, estudar e desenvolver a sociabilidade plena. Inclui-se aí a prática de esportes e de habilidades artísticas. O lazer não pode ser esquecido.

Apesar de reconhecidos, os direitos permanecem no papel. Não transpõem a ponte que une a teoria à prática. Para os que fogem do padrão geral, é tudo difícil. É difícil circular na cidade. Os ônibus não estão equipados com degraus adequados ao embarque e desembarque de cadeirantes e pessoas com dificuldade de ir e vir. Faltam sinais sonoros capazes de informar a cegos o momento de atravessar a rua.

Não só. As calçadas cheias de obstáculos retratam a insensibilidade diante do drama humano que atinge milhares de pessoas. Há moradores que transformam o espaço público em canteiro de flores ou lugar para acomodar vasos de plantas. Com a medida, esperam impedir que motos ou carros estacionem no local. Ocorre que, com a iniciativa, punem os legítimos usuários - os pedestres.

Mais: faltam rampas. Mesmo prédios novos não demonstram o necessário cuidado de facilitar o vaivém dos que dependem de bengalas, muletas ou cadeiras de rodas. A luta, porém, não se restringe à locomoção. Atinge o elementar direito de avançar nos estudos. Dados do Censo de Ensino Superior elaborado pelo MEC informam a existência de 2.173 alunos com necessidades especiais matriculados em universidades - 1.135 em instituições públicas e 1.038 em particulares.

Há o número. Mas faltam especificações. Não se sabe que tipo de necessidades eles apresentam. Tampouco há políticas inclusivas. Faltam ações efetivas de formação de professores aptos a atender o público especial. Providências urgentes se impõem. Há que, além de garantir a mobilidade, assegurar políticas educacionais com foco específico no cidadão que não só precisa, mas tem direito de usufruir dos serviços de qualidade assegurados aos brasileiros.

CHARGE



cartas redacao.rn@dabr.com.br

Para enviar sua opinião para a seção CARTAS, escreva para o e-mail ou envie correspondência para o endereço abaixo. Lembramos que o conteúdo é de inteira responsabilidade de seus autores.

DIÁRIO DE NATAL / REDAÇÃO
Av. Bacharel Tomaz Landim, 1042 - Jardim Lola. CEP 59104-000 S. G. do Amarante - RN

Ônibus

De fato o transporte público de Natal deixa muito a desejar. Na matéria *Correndo contra o tempo* (Cidades, 07.03.2012) foi citada a linha 73 (Santarém/Ponta Negra) como problemática. Queria eu que as linhas do meu bairro fossem problemáticas como ela. O 73 demora, no máximo, 15 minutos para passar e, quando passa, vem logo dois e até três ônibus de uma vez só. Eu moro no conjunto Vista Verde, zona Norte, e dependo das linhas do conj. Parque das Dunas. A linha 75A (Pq. Dunas/Ribeira - ida Ponte N. Navarro, volta Ponte de Igapó) e 75B (Pq. Dunas/Petrópolis - ida Ponte de Igapó, volta Ponte N. Navarro) demoram entre 30 minutos e 1 hora para passar. Já a linha 79 (Pq. Dunas/Mirassol) demora entre 30 e 50 minutos para passar. E, é bom observar, que foi acrescentado 1 carro em cada linha. Fazer a integração saindo daqui do Pq. Dunas é uma tarefa quase impossível. Para se ter uma noção, da onde eu moro até o Norte Shopping é 30 minutos de viagem e, até o Midway Mall, é uma hora de viagem. Imagine a situação na Copa do Mundo? Natal ainda tem muito o que melhorar até lá. **Alan Victor**, por e-mail.

Parque das Dunas

Redução de linhas, falta de serviço e espera de até uma hora pela condução são comuns no conjunto. Esperar mais de uma hora por um ônibus já está virando rotina para os moradores do conjunto parque das dunas e adjacências. Cerca de 40 mil pessoas, distribuídas entre nove conjuntos e 14 loteamentos dependem exclusivamente de duas linhas de ônibus, o 75, que faz a linha Parque das Dunas/Ribeira, e 79, Parque / Mirassol. Após denuncia do conselho comunitário do Jardim Brasil e Alto da colina, de suspenção das linhas e Redução do número de veículos circulando, fiscais da secretaria Municipal de Mobilidade Urbana (Semob) Passaram o dia no terminal de ônibus do conjunto para fiscalizar a denuncia, além de verificar os horários, itinerários e lotação. De acordo com a fiscal de transporte da Semob, Lucilene Aparecida de Oliveira, a tabela aplicada pela empresa Guanabara no Conjunto Parque das Dunas está sendo cumprido, o problema é que ela está defasada. Hoje, a linha 75 conta com sete ônibus, e sua Viagem dura 80 minutos, enquanto que a 79 com dez ônibus fazendo o percurso em 90 minutos. **Jeferson Andrade**, por e-mail.

Faltam professores

Entra ano e sai ano e o o governo estadual não aprende. É tanto que tenho dois filhos que estudam em escola pública e a velha história de começar o ano letivo sem professor se repete. Enquanto isso, meus filhos que não têm nada a ver com isso, são obrigados a chegar em casa cedo. Espero que o governo tome as providências o mais rápido possível e não deixe para contratar professor no final do ano para fazer de conta. **Janaina Félix Braga**, por e-mail.

DIÁRIO de NATAL

Presidente: GLADSTONE VIEIRA BELO | Vice-Presidente: JOEZIL BARROS | Diretor Geral: GUILHERME MACHADO

Diretor Institucional: Deliomar Soares | Editora Executiva: Juliska Azevedo

ENDEREÇO:
Av. Bacharel Tomaz Landim, 1042 – Jardim Lola, São Gonçalo do Amarante - RN – CEP: 59.104-000 – PABX: 0xx84 4009.0166

Sucursal
São Paulo (SP): 0xx11 3045.4921
Rio de Janeiro (RJ): 0xx21 2263.1945

Representantes
Distrito Federal: 0xx61 3201.0071
Ceará: 0xx85 3264.0576
Pernambuco: 0xx81 3326.7188

D.A Press Multimídia
Atendimento para venda e pesquisa de imagens: Pessoalmente: segunda a sexta, das 10h às 14h. Email e telefone: segunda a sexta, das 10h às 22h / sábados e feriados, das 12 às 18h. Email: dapress@dabr.com.br. Telefones: (61) 3214.1575 / 1582 Fax: (61) 3214.1583

MARKETING		4009-0181
ADMINISTRAÇÃO		4009-0166
ATENDIMENTO		
ASSINANTE	Capital	4009-0220
	Interior	4009-0220
COMERCIAL		4009-0173
CLASSIFICADOS		4009-0200

BALCÃO DE ANÚNCIOS:
Av. Deodoro, Lj. 7, Galeria Solar - Cidade Alta - 3201-8568

VENDA AVULSA	
Telefone	4009-0237
Rio Grande do Norte	R$ 1,00
Outros Estados	R$ 3,30

DIÁRIOS ASSOCIADOS

COMO ENTRAR EM CONTATO COM O DIÁRIO DE NATAL
Redação: 0xx84 4009.0150 / Circulação: 0xx84 4009.0220 / Marketing: 0xx84 4009.0181

Labim/UFRN

Mulher: musa e companheira

Adalberto Targino
ceaf_pge@rn.gov.br

O pensamento "por trás de um grande homem há sempre uma grande mulher", retrata uma realidade comprovada, aqui e alhures. É, igualmente, verdade que na vida de um homem infeliz, perplexo com a existência, mal sucedido no campo social e profissional, há quase sempre uma mulher que lhe inferniza a vida, lhe corrói a alma e lhe debilita a inteligência e a fonte energética da existência. Sem dúvida, não há gigante nem pigmeu que resista à força interior e intuitiva de uma mulher; a sua beleza (física e intelectual), a sua sensibilidade, mesmo sem ser Dalila ou Cleópatra, poderá domar, persuadir e dirigir as decisões e criatividade dos poetas, músicos e compositores e até dos Sansões e Césares do mundo moderno.

Neste universo, basta que se folheiem as páginas da história; a mulher tem motivado guerras e trazido a paz e, principalmente, inspirado gênios nas suas monumentais obras de arte e criações literárias... Tem sido a musa inspiradora, sem a qual o espírito criador não é provocado. A colaboração dela não é somente de ordem material, mas, essencialmente, de natureza afetiva e emocional. "É o agente provocador do gênio artístico": sem ela as grandes obras não seriam tão magníficas e imorredouras, porque elas, quase sempre, são realizadas no arrebatamento das grandes paixões, no êxtase frutificador dos verdadeiros amantes ou na quietude do lar.

Dentre tantos gênios motivados pela sensibilidade feminina, descarei Beethoven que, quando se enamora de Julieta Guicciardi, compõe a "Sonata", Op. 27; depois de apaixonar-se por Josefina Brunswick nos presenteia com a transcendental 3ª Sinfonia, "A Heróica", a 4ª Sinfonia e a Sonata Op. 57, "Apaixonada", a 5ª e a 6ª Sinfonia, "A Pastoral", ainda o iluminado mestre, depois de ligar-se a Betina Bretano, nos brinda com a 7ª Sinfonia, "Dança", bem como a "Sonata a Kreutzer". O que dizer das inspiradas composições do sempre aplaudido Roberto Carlos sem o anteparo de suas companheiras Nice e Maria Rita? E o nossos poetas Vinícius de Moraes, Junqueira Freire com os seus inúmeros amores e até Olavo Bilac com as suas paixões platônicas?

Dessa relação imensurável, figuram pensadores de todas as matizes e nacionalidades, como, por exemplo, Franz Liszt que, unindo-se à condessa de Agoult, compõe grandes obras e, posteriormente, em Weimar, na companhia da princesa de Wittgenstein, cria "O Tasso", "Os Prelúdios"; e Chopin, com os seus romances pouco convencionais, também produziu músicas eternas.

Os poetas, por serem profundamente sensíveis e terem no amor, no sofrimento e na paixão, o alimento maior de suas inspirações, como já foi dito, não fugiram à regra: a mulher é o horizonte, a fonte, o símbolo dos mais belos poemas, sonetos e quadras dos maiores e melhores vates, repentistas e menestréis. Aí inserem-se Dante, cujo amor por Beatriz, fortaleceu o seu gênio poético, "Dama Ditosa" que o marcou aos nove anos e que, falecida, foi reencontrada, em "Vita Nuova" e na "Divina Comédia". Goeth, que se inspirou em várias mulheres, dentre as quais, Lili Schönemann e Charlotte de Stein. Como revelam "Os Sofrimentos do Jovem Werther" e outras manifestações pessoais e literárias do inimitável vate. Além desses exemplos universais, tivemos, no Brasil, o paradigma de amor-paixão vivido pelo condoreiro Castro Alves que, sem a sua musa Eugênia Câmara, pouco teria produzido para a literatura brasileira.

É inegável a contribuição da mulher na formação do imenso e fulgurante patrimônio artístico, de imensurável valor estético, histórico e cultural, existente no Brasil e no mundo, como a apoteótica beleza do arco-íris, a marcar o tempo não pelas datas, mas pelas mulheres que viveram em cada tempo.

Enfim, para se ter uma idéia da influência (boa ou má - não importa!) da mulher na vida dos artistas, pensadores, líderes, basta que se leia a biografia dos artistas mencionados ou de Rousseau, Sartre, Victor Hugo, Rui Barbosa, Getúlio Vargas, Akinaton, Roosevelt, Hitler, Napoleão, Sansão, Shakespeare, Davi, Salomão, Júlio César, Sócrates, Montaigne, Camões, Schopenhauer, Kubitschek, Perón, Pedro I e as iluminadas palavras do genial Gibran ao escrever para Mary Haskell: "Tantos homens perecem por lhes faltar alguém como tu para salvá-los". Ainda o insigne pensador oriental, ao sentir tempestuosa paixão por Micheline, embora com separação e sofrimento, foi quando produziu os mais belos pensamentos sobre o amor, como este, contido no seu mais famoso livro, "O Profeta": "quando o amor vos chamar, segui-o, embora a espada oculta na sua plumagem possa ferir-vos".

Adalberto Targino, procurador do Estado e membro catedrático da Academia Brasileira de Ciências Morais e Políticas, colabora aos sábados.

Capitães da Areia

Frederico Horie Silva
fredericohorie@yahoo.com.br

Há pouco tempo li o belíssimo livro "Capitães da Areia" de Jorge Amado, que narra a vida de crianças e jovens que vivem nas ruas de Salvador dos anos 30. A maioria das crianças que ali aparece são orfãos de pai e mãe, não frequentam a escola e não sabem ler ou escrever. Vivem do roubo e do furto, e já passaram por mais dificuldades e tristezas que os seus poucos anos de vida permitem. Têm em comum a malandragem e uma mistura de rancor e ódio frente ao mundo e às pessoas.

Não é só nesta obra prima que encontramos crianças nesta situação. Se focarmos apenas a questão educacional, nosso país ainda possui 3,8 milhões de crianças e jovens de 4 a 17 anos fora da escola, de acordo com o monitoramento feito pela ONG Todos pela Educação com base nos dados demográficos e no Censo Escolar de 2010. É muita gente inocente sem acesso à educação formal.

O livro de Jorge Amado é estruturado em diversos capítulos, que contam a história de cada um dos personagens que compõe o grupo dos Capitães da Areia. Em um dos capítulos mais emocionantes, o autor narra a história do "Sem Pernas", garoto de 13 anos que recebera o apelido por possuir um defeito genético em uma das pernas. Sob o pretexto de ser uma criança aleijada que acabara de perder a mãe, esfomeado e necessitado de um local para passar a noite, ele penetrava na casa de famílias ricas e identificava a localização de objetos de valor, bem como de rotas de entrada e saída que pudessem ser usadas pelos seus colegas de grupo. Passados alguns dias, ele abandonava a família, que posteriormente tinha seus pertences mais valiosos roubados pelos Capitães.

Sem Pernas era um dos mais destemidos e agressivos do grupo, aparentemente desprovido de qualquer sentimento de compaixão, tinha muito prazer em imaginar a face de cada um dos familiares ao descobrir que aquele "aleijado e maltrapilho" fora o responsável por arquitetar todo o plano de roubo. Ele repudiava as famílias que, por pena, o aceitavam dentro de suas casas, mas o tratavam com indiferença e desprezo, contando as horas para vê-lo fora de suas residências.

Em um dos planos de roubo, Sem Pernas entrou na casa de um casal de idosos que, diferente de outras famílias, o tratou bem, com paciência, com carinho, como gente. Ele tomou banho, vestiu as roupas que foram do filho do casal, e teve o cabelo penteado com brilhantina pela empregada. Pela primeira vez sentiu vontade de olhar para um espelho, e ele já não era mais o aleijado e ladrão, ele era... um menino normal.

O casal tratou-o como parte da família, e passaram a fazer parte do seu cotidiano quatro refeições diárias, passeios ao parque, filmes no cinema e brincadeiras infantis. Começou mesmo a aprender a ler, ao se encantar por um livro de gravuras que não largava por nada. O tempo passava, e ele evitava ao máximo o contato com os Capitães da Areia. Aquilo tudo era novidade, e sem Pernas desejou que o casal o tratasse mal, que o despisse daquelas roupas e o expulsasse de casa. Ele não se sentia digno daquela família que o acolhera como um filho, e o menino que nunca chorava, chorou, pois não sabia se abandonava os Capitães da Areia e vivia para sempre com aquela família, ou se cumpria com sua palavra perante o grupo de colegas, que até então haviam sido os únicos a tratá-lo com respeito e dignidade.

Independente do desfecho da história - aos que gostaram recomendo a leitura do livro - gostaria de evidenciar que o menino não precisava de rótulos, e muito menos que o tratassem como um "pobre coitado", precisava que o enxergassem como um cidadão, privado dos seus direitos básicos como moradia, alimentação e escola.

As necessidades de uma criança em condições como a descrita, perpassam o alcance da educação formal, mas não eliminam sua influência e o seu papel central no combate à miséria. A escola pode ser um espaço de acolhimento, de socialização, de convivência com a as diferenças e de aprendizados que extrapolam o currículo formal.

Como os Capitães da Areia, são quase quatro milhões de crianças e jovens que estão fora da escola quando deveriam estar aprendendo dentro dela. Uma escola pública de qualidade deve fornecer bons modelos e boas práticas para as crianças e jovens, constituindo uma fonte rica de aprendizados, que podem contribuir para melhoria do presente e do futuro deles e da nossa sociedade.

Frederico Horie Silva, Educador e Biólogo, escreve a convite do Instituto de Desenvolvimento da Educação (IDE), que publica artigos neste espaço às sextas-feiras.

Lembramos que o conteúdo dos artigos remetidos ao Diário de Natal é de inteira responsabilidade de seus autores.

DIÁRIO DE NATAL *na história*

HÁ 59 ANOS

Segunda, 9 de Março de 1953

Sob a orientação técnica do SENAC e com a presença de seus representantes no Rio Grande do Norte, foi solenemente instalada, ontem, na cidade de Santa Cruz a Escola Comercial, estabelecimento de ensino de formação de nível médio. Santa Cruz, o mais populoso dos municípios do interior do Estado, desde muito necessitava de um estabelecimento de ensino que proporcionasse a sua mocidade outros meios de formação além dos mantidos pelos cursos primários do Estado.

HÁ 57 ANOS

Quarta, 9 de Março de 1955

Está em Natal o romancista José Mauro de Vasconcelos, carioca de nascimento, mas que se criou em Natal e aqui teve a sua formação intelectual. Indo muito jovem para São Paulo e lá iniciou sua brilhante carreira de romancista já tendo publicado vários livros de sucesso, como "Banana Brava", "Vazante", "Barro Blanco, "Arara Vermelha" entre outros. Além de escritor é ator e colaborador em filmes brasileiros.

HÁ 55 ANOS

Sábado, 9 de Março de 1957

Esteve parado por vinte minutos, o coração de uma criança, que, hoje pela manhã, foi submetida pela primeira vez, no Brasil, a uma operação com emprego do coração artificial, no Hospital do IAPC, no Rio de Janeiro. Numerosos médicos interessados estiveram presentes, entre os quais o Presidente Juscelino Kubitscheck. A operação durou duas horas.

HÁ 47 ANOS

Terça, 9 de Março de 1965

O Brasil lançará este ano, seus primeiros joguetes espaciais. O primeiro lançamento ocorrerá no início do próximo semestre, na Base de Foguetes da Barreira do Inferno em Natal, declarou o professor Fernando Mendonça, diretor científico da Comissão Nacional de Atividades Espaciais e chefe do grupo da mesma comissão. Depois deste, segundo a programação, já estabelecida, vários outros lançamentos serão realizados. Os foguetes estão sendo construídos sob rigoroso sigilo.

HÁ 43 ANOS

Domingo, 9 de Março de 1969

Pela primeira vez no Rio Grande do Norte, foi possível a realização de uma intervenção cirúrgica, num caso de aneurisma, com a conseqüente substituição d chamada aorta abdominal. O fato ocorreu na última sexta-feira, sendo operador o médico Luiz Gonzaga Bulhões, que utilizou a "prótese de teflon", material sintético que é usado para substituição de artérias. O material foi recebido recentemente, entre as doações feitas pelos Companheiros da Aliança. A intervenção teve duração de seis horas e o paciente Francisco Batista Barbosa passa bem.

Labim/UFRN

classificados

PARA ANUNCIAR LIGUE: 4009-0200

1.1 Barro Vermelho

1 IMÓVEIS Compra e Venda

1.1 Apartamento

Barro Vermelho

3 QUARTOS

JM CORRETOR DE IMÓVEIS - C.1959. F.9966-0834/8828-4614. Vende-se Apart, exc.entorno, perto de tudo and méd ldo sombr, 1 ste + 2/4 soc, sl p/ 2 amb (rda tto), wc soc, coz, (arma + granit), ár serv, ent.serv, dep compl, acab, cer, granit, blindex, slão fest, elev 2 vgs gar, ar.116m2. R$ 260 mil. APV.9020. (ma). www.imoveisempre.com.br.

PIMENTA CRECI 1135 17º T: 3231.8310/8888.8723. 3 suítes, wc, sl. 3 ambientes, coz, dep. elevador, gara 3 carros. Vl. 315 mil.

Candelária

4 QUARTOS ou +

JM CORRETOR DE IMÓVEIS - C.1959. F.9966-0834/8828-4614. Vende-se bonito apart, ár.nobre, and.méd. baixo, ldo somb, 4 sts (armar+blindex+gran), ste mást (closet + arm + hidr +blindx + escrit), sl p/4 amb, (varand+sanca + r.teto) sl TV, lavab, coz (arms) desp, ár serv, ent serv, dep comp, pso cer, ficam fixs (arm+espelhos), ár.lazer, s.fests, churrasq, jogs, 2 pisc, sauna, p.groung, sl fitness, q.poliesp, vig. 24 hrs, jdim, 2 elev, 3 vgs gar, ár priv. 257m2. APV.7230(bi). www.imoveisempre.com.br.

JM CORRETOR DE IMÓVEIS - C.1959. F.9966-0834/8828-4614. Vende-se Apartam, ar.nobre, exc.entorn, and méd alto, ldo somb, 4 sts, sdo 1 ste mast (hidro + closet + cent.ar), esc, sl p/2 amb, (var c;vist panoram), lavab, sl intma, cpa coz (granit), desp, ár serv, dep compl, ent.serv, acab, pso porcel, cer, granito, elev, 3 vgs gar, pisc, s.jgos, s.fest, q.poliesp, fitness, seg 24 hrs, ár.256m2. APA.7290 (gr). www.imoveisempre.com.br.

JM CORRETOR DE IMÓVEIS - C.1959. F.9966-0834/8828-4614. Vende-se bonito apartam, ár nobre, bla vista, and méd, alto, ld sombra, excel acabam, 4 suit, 1 suit mast (closet) 1 suit reversiv c/ var, sl p/ 2 amb, var, coz (cba granit) ár serv, dep comp, pso granit + ceram, exc á.lzer s.fest, piscina churrasq, parq, jard c/ paisagis, port 24h, 2 elev, 3 vg gar. APV. 7210(AP). www.imoveisempre.com.br.

Capim Macio

1 QUARTO

PX ROBERTO FREIRE 1/4,sl em L, coz, wc, garagem. R$ 150 mil. F:(84)8859-7442/9172-2026.

3 QUARTOS

JM CORRETOR DE IMÓVEIS - C.1959. F.9966-0834/8828-4614. Vende-se blo apartam exc loc, fino acabam, elegant, estilzad, and méd, 3 suit, lavab, pis granito + cerâm, suit mast (c/ closet+hidro, espel) sl p/ 4 amb (sanc+estant) var, suts (cortinas+blindx) cpa coz (cub granit) ár serv, dep emp, 3 vag gar, piscin, slão fsta, s. jog, 2 elev, churrasq, q.poliesp, port 24 hs. APV-4025(s).

IMOBILIÁRIA CAÍO FERNANDES
DESDE 1992 I CRECI-RN 1191/J
Fone - 4008-0001

1.1 Capim Macio

JM CORRETOR DE IMÓVEIS - C.1959. F.9966-0834/8828-4614. Vende-se blo apartam exc loc, fino acabam, elegant, estilzad, and méd, 3 suit, lavab, pis granito + cerâm, suit mast (c/ closet+hidro, espel) sl p/ 4 amb (sanc+estant) var, suts (cortinas+blindx) cpa coz (cub granit) ár serv, dep emp, 3 vag gar, piscin, slão fsta, s. jog, 2 elev, churrasq, q.poliesp, port 24 hs. APV-4025(s).

JM CORRETOR DE IMÓVEIS - C.1959. F.9966-0834/8828-4614. Vende-se exc apartam ar nobre, perto tudo, coz (arms), desp, ár serv, dep comp, granit, arms fixos ficam, 2 vg gar, sl fest, piscina, parquin, churrasq, 2 elev, seg 24 hs, ár. 85m2, R$ 290 mil. APV. 3095(vmc). www.imoveissempre.com.br

4 QUARTOS ou +

JM CORRETOR DE IMÓVEIS - C.1959. F.9966-0834/8828-4614. Vende-se blo apartam exc padrão, 1 suit + 2 semi-suit, and méd alto, ld sombra, suit mast (closet + arms + blindex+hid) sla 3 amb, var, wc soc, copa coz (armars) desp, ar serv, dep compl 1/4 dep ent serv, Ficam móveis fixos. Ar lazer compl, vig 24 hs, 2 elev, 2 vg gar, área 212 m2, R$ 530 mil. APV.3015(mcm). sss. imoveisempre.com.br

Cidade Alta

2 QUARTOS

REIS MAGOS C.1328. F: 3222.4480/3211.2355. Grande Oportunidade! Porto Potengi: var, sla 2 amb, 2/4, wc soc, coz. ár. serv, dep. comp, gar. p/1 car, R$ 135 mil, 80m2.

Cidade da Esperança

2 QUARTOS

REPASSO APTO C/ 2/4 C/ 1 STE Med 52,72 m , lado sombra, c/ vg EXTRA de gar. COBERTA, Torre c/ dois elev. sal, coz, 8r serv, wc soc, var, 8r de lazer comp. Próx. a Petrobrás. PODE SER FINANCIADO PELO MC MV. F: 9403-9742/8881-0821/9627-6827

Cidade Verde

3 QUARTOS

JM CORRETOR DE IMÓVEIS - C.1959. F.9966-0834/8828-4614. VENDE-SE ótimo apart , linda vista and alto, 3/4, sdo 1 ste, sl p/2 amb, var, wc soc, coz, ár serv, dep compl, ent serv, ár lazer, s.fest, pisc, parq, churrasq, q.poliesp c/futeb, s.jgos, vig 24 hrs, 2 elev, 2 vgs gar, ár 86m2. APV480(epi)www.imoveisempre.com.br

Lagoa Nova

2 QUARTOS

JM CORRETOR DE IMÓVEIS - C.1959. F.9966-0834/8828-4614. Vende-se Apart exc loc, 2/4, and méd, ld somb, sl + var, coz granit wc serv, pso ceram, á. lzer: sl fest, vig 24 hs, elev, piscina, churrasq, 1 vg gar, ár. 60m2. APV. 4070(asp) www.imoveisempre.com.br.

REIS MAGOS C.1328. F: 3222.4480/3211.2355. Villagio de Roma: sla, 2/4, wc soc, coz, ár. de serv, gar p/1 car. R$ 160 mil.

3 QUARTOS

REIS MAGOS C.1328. F: 3222.4480/3211.2355. Residencial I Cristo Redentor: sla 4 ambs, sla. interna, 3/4 sdo tdos ste c/arms, coz. c/arms, ár. serv, dep. compl, capela, gar p/2 cars, 200m2, R$ 480 mil.

1.1 Lagoa Nova

JM CORRETOR DE IMÓVEIS - C.1959. F.9966-0834/8828-4614. Vende-se Belo Apartam, Coração L.Nova,perto tudo and alto, ldo somb, 3/4 sdo 2 sts, arm, sl p/2 amb + var, coz (granit), ár serv, dep emp, entrad, serv, cer, ár lazer, s.fest, pisc, churrasq, ár verde, parquin, acab, c/gás vig 24 hrs, 2 elev, 2 vgs gar, ár 90m2. APV.4090(bhb). www.imoveisempre.com.br.

JM CORRETOR DE IMÓVEIS - C.1959. F.9966-0834/8828-4614. Vende-se Apartam, exc localiz, 3/4 snd 1 suit (hidro) and méd baixo, ld somb, sl 2 amb + var, coz, ár serv, dep emp, ceram, ár lzer: piscina, vig 24 hs, elev, 2 vg gar, Ar: 120 m2. Val Vend R$ 185 mil aceita financ. APV.4010(ad). www.imoveisempre.com.br.

PIMENTA CRECI 1135 17º T: 3231.8310/8888.8723. 3/4 suíte, sala 2 ambientes, wc, coz., depend. piscina, eleva. Vl.260 mil

4 QUARTOS ou +

JM CORRETOR DE IMÓVEIS - C.1959. F.9966-0834/8828-4614. VENDE-SE Lindo apart 4 sts, alto padrão, and alto, bla vista ntal e R.potengi c/mar, ld sombr, 4 sts arm, sl 4 amb, lavabo, sl ster/tv, ste mast, clset + sl intma + blindx, cop/coz (arm, ár serv, dep emp, entrad serv, porcel, mveis fxos, ár lazer, s.fest, pisc, churrasq, ár verde, parq, acab c/gás vig 24 hrs, 3 elev, 4 vgs gar, ár 220 m2. APV4097(cnv). www.imoveisempre.com.br.

Neópolis

2 QUARTOS

JM CORRETOR DE IMÓVEIS - C.1959. F.9966-0834/8828-4614. Vende-se novo, repasse, 2/4 snd 1 suit, and alt, ár. lzer compl, pronto p/ morar, exc oportunid. www.imoveisempre.com.br.

PIMENTA CRECI 1135 17º T: 3231.8310/8888.8723. Apto. 2/4, suíte, sala, wc, cozinha, elevador, piscina. Vl. 150 mil.

Nova Parnamirim

2 QUARTOS

REPASSO APTO Sttilo Clube Residence, Av. Abel Cabral. 6i Andar - 2/4 sendo 1 suYte. -rea de Lazer completa. Entrega - Junho/ 2012. 9481-5794 ou 9672-7474

3 QUARTOS

JM CORRETOR DE IMÓVEIS - C.1959. F.9966-0834/8828-4614. Vende-se novo, repasse, 3/4 sdo 1 ste, andar alto, coz, ár serv, wc soc, var, dep, elev, 2 vgs, ár lazer compl, entrega, dez, exc oport. R$ 105 mil. (+saldo). www.imoveisempre.com.br. APV 470(hac).

4 QUARTOS ou +

REIS MAGOS C.1328. F: 3222.4480/3211.2355. Cond. Alphaville: cond. fechado c/sla, 3/4 sdo 1 ste, wc soc, coz, ar serv, gar p/1 car. R$ 210 mil

Petrópolis

3 QUARTOS

CRECI 3061 Fones: 9982.2442/8847.0212/9982.1140. Apto. 3 suítes sendo 2 de 30m2, 3 vagas garagem grandes, 1 por andar, todo c/granito italiano, armários, central de ar, 270m2, sla p/4 ambs, área lazer completa e equipada. Direto com o proprietário

JM CORRETOR DE IMÓVEIS - C.1959. F.9966-0834/8828-4614. vende-se apart 3 suit (arms) and médio , 1 sl p/ 2 amb (sanca) coz (arms) ar serv, entrad serv, 2 vg gar, sl fest, sombra, churrasq, ár. privat 151m2 R$ 230 mil. APV. 5020(an). www.imoveisempre.com.br.

EDIF. LUCIANO BARROS 3/4 (sendo 01 suíte), wc soc, lavabo, dep. emp, 2 sls, escrit, coz., c/reformas. 8800.0664 c/propriet.

1.1 Ponta Negra

Ponta Negra

1 QUARTO

JM CORRETOR DE IMÓVEIS - C.1959. F.9966-0834/8828-4614. VENDE-SE belo Flat, mobiliado, estilizado, c/ vista p/ mar, acesso morro careca, and méd alto, 1 suit (ar cond + blindx) tv cbo, frigob, wc, arms, 1 vg gar, exc acab, confort, exc ár. lzer, room servic 24 hrs. (FLV.340(pn). www.imoveisempre.com.br.

3 QUARTOS

JM CORRETOR DE IMÓVEIS - C.1959. F.9966-0834/8828-4614. VENDE-SE exc apto c/vist p/mar, and, alto, estiliz, ld som, 3/4 sdo 2 sts, closet + arm + blindex, sl p/2 amb, var, wc soc, coz, arm, ficam fixos, ár serv, roda tto, pso granit, ár lazer, sl.fest, pisc, parq, churrasq, vig 24 hrs, 2 elev, 2 vgs gar, ár 94m2. APV4098(mtp). www.imoveisempre.com.br.

Tirol

2 QUARTOS

JM CORRETOR DE IMÓVEIS - C.1959. F.9966-0834/8828-4614. Vende-se apart, perto tudo, 2/4 sdo 1 ste, and, méd ldo somb, sl + var, wc soc, blindex, coz, arm, ár serv, pso cerm, ficam 2 splits, ár lazer, s.festas, vig 24hrs, elev, pisc, churrasq, 1 vg gar, ár 54m2. R$ 170 mil.APV.3199 (ac). www.imoveisempre.com.br

3 QUARTOS

JM CORRETOR DE IMÓVEIS - C.1959. F.9966-0834/8828-4614. VENDE-SE Apart., exc localiz, 3/4 snd 1 suit, and méd, sl 2 amb, wc soc, coz, ár serv, dep emp, ceram, piscina, sl fest, vig 24 hs, elev, 2 vg gar, ár. 100m2. Val. venda R$ 295 mil, aceita financiam. APV.3198(aim). www.imoveisempre.com.br.

4 QUARTOS ou +

JM CORRETOR DE IMÓVEIS - C.1959. F.9966-0834/8828-4614. Vende-se Belo Apartam, ár.nobre, andar.méd. alto, ldo sombra, espaç, confort, 4 sts (arm + blindx), ste mast (closet + hidro + blind), sl p/2 amb (ampla + vista panoram), esc, lvabo, cpa. coz (arm + granit), desp, ár serv, dep compl, ent. serv, granit, cer, sanca, rda tto, ficam móveis fixos, ár.lazer. s.festa, sauna, pisc, churrasq, vig 24 hrs, gerador, elev, 3 vgs gar, ár 245m2. APV.3155(nc). www.imoveisempre.com.br

JM CORRETOR DE IMÓVEIS - C.1959. F.9966-0834/8828-4614. vende-se excel apart estiliz, modern, 3 suit + 1 escrit, and méd, ld sombra, suit mast (2 closet + armars + blindx + hidro + escrit) sl 3 amb, var, roup, copa coz (armars) desp, ár serv, dep comp, ent serv, sanc, ficam móveis fixos, ár. lzer: sl fest, churrasq, vig 24 hs, 2 elevad, 2 vg gar, ar.227m2 R$ 440 mil. APV.3195(kaf) www.imoveisempre.com.br.

JM CORRETOR DE IMÓVEIS - C.1959. F.9966-0834/8828-4614. Vende-se apart, exc, otm localiz, 3 suit, and méd alto, ld sombr, suit mast (arms + blindex) sala 2 amb (sanc) lavb, var, copa coz (arms) ár serv dep comp, ent serv, pso ceram vitrif, ficam móveis fixos (arms) ar lazer: sl fest, vig 24 hrs, elev, 4 vg gar, ár.179m2 R$ 350 mil. APV.3197(mta))www.imoveisempre.com.br

JM CORRETOR DE IMÓVEIS - C.1959. F.9966-0834/8828-4614. vende-se Belo apart estiliz, 3 suit (closet + blindx + escrit + armars) sl 3 amb, var, copa coz, ár serv, dep emp, 2 vgs gar, slão fest, elevadrs, churrasq, ar verd seg, 235m2. APV.3195(kaf) www.imoveisempre.com.br.

1.2 Barro Vermelho

1.2 Casa

Barro Vermelho

3 QUARTOS

PIMENTA CRECI 1135 17º T: 3231.8310/8888.8723.Csa. 3/4 (suíte), sla 2 ambientes, wc, cozinha, dependência. Vl. 330 mil.

Cidade Satélite

3 QUARTOS

NETO CRECI 972 8814.4396/8841.2090. II etapa, ent. auto, var, sla, wc, 3/4 (suíte), l. sombra, próx. Av. Xavantes/ mercadinho Super Show, pg. a vista 190mil p/Caixa R$ 215 mil, escrit. púb: (atendo à noite no 3218. 1340).

Emaús

2 QUARTOS

ESCRIT.IMOB.CARLOS CUNHA C.1073.F.:3211-3252/4646. Emaús/B. Industrial: 1 st + 2/4, sl, gar, ót. localização. R$ 190 Mil

Lagoa Nova

3 QUARTOS

PIMENTA CRECI 1135 17º T: 3231.8310/8888.8723.Csa. 3/4 (suíte), sala, wc, coz, depe. garagem, quintal, Vl. 275 mil.

Mirassol

3 QUARTOS

ESCRIT.IMOB.CARLOS CUNHA C.1073.F.:3211-3252/4646. 01 ste + 2/4, sl, dep. gar. gradeada, coz c/arms, blindex, portas de IPÊ. R$ 360 mil.

Nova Parnamirim

3 QUARTOS

JM CORRETOR DE IMÓVEIS - C.1959. F.9966-0834/8828-4614. VENDE-SE ótm csa, cond fech, 3/4 snd 1 suit, 2 vg gar, entrad soc, 1 sl p/ 2 amb, coz amer, wc soc (blindx + arms) desp, ár serv, entrad serv, terraço, jard, na suit (arms + blindex) 2/4 soc, Ficam tds m.fixos, ld somb, exc ár lzer cletiva> 2 piscinas, churrasq, parq, s.fest, vig 24 hs, 2 vg gar, Ár: 190M2. Vlor cond> R$ 110,00. (CV.900(rm) www.imoveisempre.com.br.

JM CORRETOR DE IMÓVEIS - C.1959. F.9966-0834/8828-4614. VENDE-SE ótm csa, cond fech, 3/4 snd 1 suit, 1 sl, star, 1 sl jantar (rda teto + lumin), wc soc, (arm + blindex + granit), 3 qto pode s/escrit, (arm + sanca), copa/coz, (armars + cba e bancdas granit), ár serv, dep compl, cer, trraço, 2 vgs grag, churrasq, grand, ar 130m2. R$ 250 mil. (ac negoc). vlor cond. R$ 240,00 (PDE Financ) CV.968(sbm) www.imoveisempre.com.br.

JM CORRETOR DE IMÓVEIS - C.1959. F.9966-0834/8828-4614. VENDE-SE Casa, Cond. Fechado, 3/4, sdo 1 ste, 1 sl star, 1 sl jantar, wc soc (granit), coz (armars + cba e banc gra nit) ár serv, grad toda cer, terraço, 2 vgs gar, ar 120 m2. R$ 200 mil. (ac negoc) vlor cond R$ 190,00 (PDE Financ) CV.965 (aib) www.imoveisempre.com.br

Parnamirim

2 QUARTOS

REIS MAGOS C.1328. F: 3222.4480/3211.2355. Sla, 2/4, wc soc, coz, ár. serv, qtal, gar p/2 carros coberta, jdim c/gramado. Laje plana, 66,62m2. R$ 120 mil valor negociável.

1.2 Parque das Colinas

Parque das Colinas

4 QUARTOS ou +

JM CORRETOR DE IMÓVEIS - C.1959. F.9966-0834/8828-4614. Vende-se linda casa, nova, moderna, 2 pavíment, fino acabam, porcelanato, terraço, 4 suit, 3 closet (blindex) suit master (hidr + clset + arms) sl star, jntar (sanca) var, sl int, lvab, copa coz (arms) desp, ár serv, dep comp, ár. 400m2, 6 vag gar, segur eletron, ld somb, exc ár. lzer, piscina. CV.1020(pc). www.imoveisempre.com.br.

Parque dos Coqueiros

3 QUARTOS

PRÓX. IGREJA BATISTA com 3/4, sendo 1 sute, área ampla, sala, cozinha, ár. serviço, wc, piscina, muro alto, cerca elétrica. R$ 220 mil. F.:9644.3411/8757.0676

Ponta Negra

3 QUARTOS

JM CORRETOR DE IMÓVEIS - C.1959. F.9966-0834/8828-4614. VENDE-SE excel casa, alto padrão, P>Neg Boulevard, 390m2, 3 sts, sl 4 ambts, lvab, 2 pvimts, copa/coz, ár serv, pisc, churrasq, deck, ste mast, closet spar, hidro, vrand), pisc, churrasq, jdim, 2 vgs gar, cob, márm, grant, climatzda, arm, ac negocia. ár lazer, seg 24 h. CV 670(ppn). www.imoveisempre.com.br.

PIMENTA CRECI 1135 17º T: 3231.8310/8888.8723. Alagamar:3 suítes, 2 salas, wc, cozinha, dependência. Vl. 320 mil.

Praias

2 QUARTOS

ESCRIT.IMOB.CARLOS CUNHA C.1073.F.:3211-3252/4646. Piragi/Praia: 01 st. + 2/4, sala, gar p/2 carros, armários, lat. livres. 190 Mil.

3 QUARTOS

P.DE PITANGUI Casa à poucos passos da praia, 3 suítes, sla. jantar/estar, coz. área serviço, wc soc, gar. p/4 carros, alpendrada, piscina, área churrasco coberta/ barzinho. 8832.0468/9986.6279.

ESCRIT.IMOB.CARLOS CUNHA C.1073.F.:3211-3252/4646. Maxaranguape: 3/4 sdo 1 ste, sala, gar, terraço, lat. livres, 477,96 m2. R$ 80 mil (quitada)

ESCRIT.IMOB.CARLOS CUNHA C.1073.F.:3211-3252/4646. Ponta Negra: 3/4 sdo 1 ste, 2 sls, gar, lat. livres, estuc, dep. piso cerâmica. 380 Mil.

Tirol

4 QUARTOS ou +

ESCRIT.IMOB.CARLOS CUNHA C.1073.F.:3211-3252/4646. 5 sts + 2/4, 3 salas, escritório, gar p/5 carros, grades, jardim, quintal, estuc. R$ 1,2 Milhão

Outras Localidades

são josé de mipibu
Vendo ou troco terreno 13X27 c/ 2 casas conjugadas. 8854.6514/9916.3215.

1.4 Terrenos e Áreas

Nova Parnamirim

JM CORRETOR DE IMÓVEIS - C.1959. F.9966-0834/8828-4614. VENDE-SE Exc. lote 360m2, c/ infraestrutura p/ construção de exc casa fácil acesso, terreno de esq, ld somb, escriturado. R$ 55 mil. www.imoveisempre.com.br. VL.97(s)

1.4 Nova Parnamirim

JM CORRETOR DE IMÓVEIS - C.1959. F.9966-0834/8828-4614. VENDE-SE Exc. lote 360m2, c/ infraestrutura p/ construção de exc casa fácil acesso, terreno de esq, ld somb, escriturado. R$ 55 mil. www.imoveisempre.com.br. VL.97(s)

Parnamirim

LUAR DO COLORADO Repasso lote (esquina), R$ 10.500 + (70 X R$ 202,00). F: 8888.8529.

VENDO LOTE 12,5 X 20 RESIDENCIAL VIVER F: 9941-3020

Redinha

ESCRIT.IMOB.CARLOS CUNHA C.1073.F.:3211-3252/4646. Terr. 170m2, R$ 8 Mil (Esc. Pública)

1.6 Rurais

Granjas

VENDO OU ALUGO Macaíba, 4/4 (3 suítes), sala estar/jantar, coz, wc soc, área serv, alpendre em U, piscinas p/adultos e crianças, área churrasco coberta, bar e wc, galinheiros, diversas fruteiras, t/murada. 8832.0468/9986.6279.

2 IMÓVEIS Aluguel

2.1 Apartamento

Barro Vermelho

2 QUARTOS

REIS MAGOS C.1328. F: 3222.4480/3211.2355.Cond. Principe de Liverpol:var, sla, 2/4 sdo 1 ste, wc soc, coz. amer., ár. lazer, gar p/01 car, R$ 800,00 + taxas.

(REIS MAGOS C.1328. F: 3222.4480/3211.2355.Res.Barro Vermelho: var, sla, 2/4 (1 ste), wc soc, coz. ár. serv, gar. p/1 car, R$ 1.100,00 c/cond. incluso.

REIS MAGOS C.1328. F: 3222.4480/3211.2355.Cond. Las Leñas: sla, 2/4 sdo 1 ste, wc soc, coz , ár de serv, gar p/1 car. R$ 800.00 + taxas.

Candelária

4 QUARTOS ou +

REIS MAGOS C.1328. F: 3222.4480/3211.2355. Ed.Imperial Candelária: sl.3 amb, 4/4 (tdos ste), wc soc, copa, coz c/arms, ár. serv, dep. gar p/3 cars, ár. lazer comp, 3 mil + taxas.

Capim Macio

3 QUARTOS

REIS MAGOS C.1328. F: 3222.4480/3211.2355. Cond. Mediterranee: apt. andar alto, ót. localização, excelente ár. lazer, var, sla em L, 3/4 sdo tdos ste, coz, ár. serv, wc de serv, depend, gar. p/2 cars. R$ 1.600,00 + taxas.

Lagoa Nova

1 QUARTO

ALUGO KITINET C/ wc, var, 1/4, coz.Próx. Sacolao. R$ 250,00. F: 3213-0674/8746-4893

2 QUARTOS

REIS MAGOS C.1328. F: 3222.4480/3211.2355. Villagio Roma: sl, 2/4, wc soc, coz, ár. serv, gar p/1 car. R$ 800,00 + taxas.

REIS MAGOS C.1328. F: 3222.4480/3211.2355. Cond. Maria Leite Cavalcante:var, sla, 2/4 sdo 1 ste, wc soc, coz, ár. serv, R$ 900,00.

2.1 Lagoa Nova

3 QUARTOS

(REIS MAGOS C.1328. F: 3222.4480/3211.2355. Cond. Life, var, sla 2 ambs, 3/4 sdo 1 ste, coz, wc soc, ár. serv, depend, wc de serv, gar. p/1 car, ár. lazer. R$ 1.600,00 + taxas.

REIS MAGOS C.1328. F: 3222.4480/3211.2355. Cond. Ville de Saint Denis: var, sla em L, 3/4 sdo 1 ste, coz, ár. serv, dep. compl, c/gar, ldo sombra, excel. ár. de lazer, R$ 1.100,00 + taxas.

Morro Branco

3 QUARTOS

PIMENTA CRECI 1135 17º T: 3231.8310/8888.8723. 3/4 suíte, sala, wc. cozsinha, varanda. VL 650 mil + cond. 375R$ próx. UNP.

Nova Descoberta

4 QUARTOS ou +

(REIS MAGOS C.1328. F: 3222.4480/3211.2355. Var, sla. 2 ambs, 4/4 sdo 2 stes, wc soc, coz. c/arms, ár. serv, gar. p/3 cars, ár. lazer. R$ 2 mil + taxas.

Nova Parnamirim

3 QUARTOS

COND. ESPLANADA DOS JARDINS 3/4, Var,Térreo. Tr. 3206-0517/8734-3054

REIS MAGOS C.1328. F: 3222.4480/3211.2355. Cond. Uruaçu: sla. 2 ambs, 3/4 sdo 1 ste, wc soc, coz, ár. serv, gar, R$ 1.100,00 c/cond. incluso.

REIS MAGOS C.1328. F: 3222.4480/3211.2355. Cond.Res. Panamericano: sla, 3/4 sdo 1 ste, wc soc, coz, áqr. serv, gar p/1 car e ár. lazer comp. R$ 1 mil cond. incluso.

Ponta Negra

1 QUARTO

APARTAMENTOS MOBILIADOS Fone: 9982-6226 www.aparttemporada.com.br

Praias

2 QUARTOS

REIS MAGOS C.1328. F: 3222.4480/3211.2355. Praia do Meio: Cond. Outo Verde, sla, 2/4 c/var sdo 1 ste, wc soc, coz, ár. serv, desp c/wc, gar. p/1 car, R$ 850,00 cond/IPTU incluso.

Serrambi

2 QUARTOS

REIS MAGOS C.1328. F: 3222.4480/3211.2355. Cond. Flamboyant's:sla, 2/4, wc soc, coz, dep. e ár. serv, R$ 700,00 + taxas.

Tirol

2 QUARTOS

REIS MAGOS C.1328. F: 3222.4480/3211.2355. Cond. Ruth Galvão: Var, sla, 2/4 sdo 1 ste c/arms, coz. c/arms, wc c/blindex e arms, ár. serv, gar. p/1 caqr, andar alto, excel. ár de lazer, ótima localização. R$ 900,00 + taxas.

REIS MAGOS C.1328. F: 3222.4480/3211.2355. Cond. Hanna Safieh:sla, 2/4 c/cortinas sdo 1 ste, coz. c/arms, wc soc c/blindex, ár. serv, gar/1 car. 1.400,00 cond. + IPTU incluso.

IMOBILIÁRIA CAÍO FERNANDES
DESDE 1992 I CRECI-RN 1191/J
Fone - 4008-0001

Labim/UFRN

2.1 Tirol

3 QUARTOS

REIS MAGOS C.1328. F: 3222.4480/3211.2355.Cond. Icaro:sla, 3/4 sdo 2 stes, wc soc, coz. c/arms, ár. serv. deposito, depend. gar. p/1 car, R$ 1.300,00 + taxas.

PIMENTA CRECI 1135 17ª T: 3231.8310/8888.8723. 3/4 suite, sala 2 ambientes, wc, coz, depend, eleva. Vl. 800 cond.420R$

2.2 Casa

Alecrim

2 QUARTOS

PIMENTA CRECI 1135 17ª T: 3231.8310/8888.8723. 2/4, sala, wc, coz, não tem garagem. Vl. 500 R$

Capim Macio

3 QUARTOS

REIS MAGOS C.1328. F: 3222.4480/3211.2355. Csa. 3/4 sdo todos stes, var, 2 sls, wc soc, coz, ár. serv, 2 dep., comp, 1 apt p/hospedes c/1/4, sla e wc, ár. lazer, varias fruteiras. R$ 3.500,00 1600m2 de ár. total.

Cidade Jardim

4 QUARTOS ou +

REIS MAGOS C.1328. F: 3222.4480/3211.2355.Sla de estar/jantar, lavabo, 4/4 (tdos ste c/arms), closet sdo 2 c/arm, coz c/arm, ár. serv, dep. chur. 4 mil.

Dix-Sept Rosado

2 QUARTOS

REIS MAGOS C.1328. F: 3222.4480/3211.2355. Sla, 2/4, wc soc, coz, R$ 400,00.

Pajuçara

2 QUARTOS

PAJUSSARA II 2/4, sla, coz, wc, varanda, quintal grande, em frente a colégio e próx. Posto de Saúde. 8832.0468/9986.6279.

2.3 Pontos Comerciais

Alecrim

REIS MAGOS C.1328. F: 3222.4480/3211.2355. Loja c/wc, R$ 3.500,00.

Candelária

REIS MAGOS C.1328. F: 3222.4480/3211.2355. Salão, coz e wc, R$ 2 mil.

Capim Macio

ALUGA-SE LOJA NO SHOPPING MANDACARU MALL C/mesanino, wc completo, despensa, amplo estacionamento. Contato: 9981-3665(Francineide)

Cidade Jardim

REIS MAGOS C.1328. F: 3222.4480/3211.2355. Mandacaru Mall: Sla c/mez'anino e wc, R$ 1.300,00 c/cond. incluso.

Lagoa Nova

CENTER MOR Salas/lojas, wc, estacionamento rotativo. Apartir R$ 600,00. Entre Jaguarari/Prudente.9982.2715

PIMENTA CRECI 1135 17ª T: 3231.8310/8888.8723. Sala, wc, elevador, Vl. 350 + cond. 160 R$.

REIS MAGOS C.1328. F: 3222.4480/3211.2355. 2 salas c/wc, ót. p/escrit de advocacia. R$ 1 mil.

REIS MAGOS C.1328. F: 3222.4480/3211.2355. Ponto Comercial excel. p/clinica e escrit. R$ 3 mil.

REIS MAGOS C.1328. F: 3222.4480/3211.2355. Loja c/wc, R$ 1.800,00, 72m2.

REIS MAGOS C.1328. F: 3222.4480/3211.2355. Salão c/wc, R$ 800,00 15x7.

2.6 Fazendas

2.6 Rurais

Fazendas

VENDE-SE 01 FAZENDA(Monte Alegre) e 01 TERRENO(Monte das Gameleiras). Tr. 8807-0034/9101-0412

VENDE-SE FAZENDA COM 705 HAC Localizada a 06 KM de Angicos. Preço a combinar. F:8747-7916(Henrique)/9953-9788/3531-2168/9147-1140(Magnus)

3 VEÍCULOS

3.1 Automóveis

Chevrolet

MONTANA SPORT -2011, preta, completissima. F:8721.4056

Kia

BESTA GS ANO 2000 16 lugares. 8107-6033

Renault

VENDO RENAULT CLIO SEDAN, 4 portas, 2008.Tratar com Angelo. F: 9981.0097/3234.5050

Volks

SANTANA 2.0 Preto, 99/00, completo.8883.3782/91770067.

3.3 Caminhões e Carreta

Aluguel

ALUGA-SE CARROS - Fone: 9138.1415/8826.4869

Diversos

STAR TRACKING Rastreamento veicular.F:(84)2226-1021

4 TRABALHO E FORMAÇÃO PROFISSIONAL

4.1 Oferta

Chlorophylla-I Seja Revendedor(a). R. João Pessoa, 285, Centro. Px à Riachuelo. Nova Loja Hotel Residence. 3201-1281.

OPORTUNIDADE - A Madjoia oferece vagas para quem quer trabalhar. 3221-6242/3221-5555.www.madjoia.com.br

REPRESENTANTES Natal, Mossoró e todo Rio Grande do Norte. Venda de Calendários, Agendas, Cadernos, Canetas, Chaveiros e Brindes em geral. Comissão de até 30%. curriculo@condribrindes.com.br ou ligue (11)2225-8893

VAGAS URGENTE Motorista, Vendedor, Aux. ADM, Manicure, Consultor, ACD, Recepcionista, Garçom, Gerente, Supervisor, Promotor, Telemarketing, Balconista, Cumim, Aux. Cozinha, Op. Caixa, Atendente e Cozinheira. Rua JOão Pessoa, nº 219. Ed. Sisal, 6º andar, sl. 602, Centro. Acesse: (WWW.EMPREGOSNORN.BLOGSPOT.COM)

4.2 Procura

DIARISTA Com experiência. 8876.9986/9626.9443.

5 CASA & SERVIÇOS

5.1 Construções e Reformas

Serviços de Manutenção

MARIDO DE ALUGUEL- Serv elétr/hidráu, cons. domést. em geral. maridodyaluguel@bol.com.br. 8847-2294.

5.2 Aulas Particulares

5.2 Educação e Ensino

Aulas Particulares

AULAS DE MATEMÁTICA Em domicílio. . 9961-6645/8759.0092

5.5 Saúde

Odontologia

DENTISTA Procura emprego em clínica odontologica. Cursando especialidade em dentistica. (84)3234.1244/9409.6059.

Plano de Saúde

3086.1978 Amil, Unimed, Hapvida, Medmais. 8805.4229.



5.6 Cestas e Presentes

5.6 Serviço para o Lar

Cestas e Presentes

PIRANGI CESTAS Preços promocionais. Tel..3207.0353.

Lavanderia

CLÁRITY LAVANDERIA - Busca e entrega grátis, peças a partir 1 Real. 3213-0783/8749-4353.

LAVAMOS Tapetes, Sofás e Carpetes. F:9949-1111

Serviços e Mensagens

DR MENSAGENS CESTAS E FLORES - 3605-0509/9152-9031.

Diversos

SILVEIRA SEG. ELETRONICA KIT CFTV"=799,00.F.3674-0441

5.7 Advocacia

5.7 Serviços Profissionais

Advocacia

ADVOCACIA PENAL - Direito consumidor e todas as causas. Dr. Geraldo OAB/RN 8743. F:9136-7664/8133-3434/8753-0664

Contador

GERALDO CONTABILIDADE F: 3241-2246 geraldocontabilidade@bol.com.br

Detetives

DETETIVE FALCÃO Investigações em geral.3081.3904.

DETETIVE SANTOS - Investigações em geral, ética, segurança e sigilo. F: 3662.5145/9969.4544

Especializados

IMPOSTO DE RENDA 2012. Faça agora! Angelo 9981.0097/3220.4783.

5.8 Som

5.8 Som e Imagem

Som

VDO MIXER DJM2000- Melhor Mixer de DJ já produzido, 4 canais c/reprodução de audio em 128kbps. Tela LCD 6 pol, touchscreen c/interface digital MIDI, import. Itália. 9695-4641/3219-0709.

6 NEGÓCIO & OPORTUNIDADE

6.2 Comunicados, Recados e Editais

Mitsticos

BRUXA MORGÂNA Faço todos os tipos de trabalho. pagamento após resultado. Fones: 2226.1526/8811.1578

JOANA D'ARC Falo tudo em uma só consulta.Trago seu amor de volta.Trabalho para todos os fins.Resultado garantido.3672-4521/ 3661-7211/8873-3093

6.2 Mitsticos

TRAGO SEU AMOR DE VOLTA Felicidade é um direito seu. Trabalhos p/ todos fins,União de casais e outros. 3605-5051/9660-0747

6.4 Oportunidades

Negócios

RELÓGIO DE PONTO ELETROPOIT ,Vendas e locação. ligue: 4141-0644/9431-0527

VENDO CARRO 3 EM 1 - Baurú, cachorro-quente e batatinha. F.: 8732.3305

6.5 Telecomunicações

Serviços

DELTA TEC. Venda/locação e manut. de rádios e etc.32064197

6.6 Excursões

6.6 Turismo

Excursões

BETEL TUR Aéreo GOL e TAM a partir R$ 439,00. Compramos Milhas. F: 3201-5699/9969-4101

PCTE AÉREO PARA SEMANA SANTA Na Canção Nova, city tour em São Paulo Capital, Aparecida do Norte, Campos do Jordão, Guaratinguetá, Comunidade Betânia. 3221-3777/8813-1484 jbs tur

TAM/GOL Promocional.HELDER. F: 9990-4474

Passeios

PASSEIOS E EVENTOS Ligue e reserve: 8107.6033

6.7 Indústria

Serviço e Manutenção

MANUTENÇÃO DE COMPUTADORES Em Notebook em domicílio . F:8839-6524/9957.2909

6.8 Sexy Shop

Acompanhantes

LIQUE PARA O DISK SEXO Linha do prazer (091) 17 7878-1002 e realize suas fantasias.

NANDA Lourinha c/local.9607.2946

Lojas

WWW.SEDUZASEX.COM.BR F:2010-9450/8733-4020

PREFEITURA MUNICIPAL DE SÃO PAULO DO POTENGI/RN

O Município de São Paulo do Potengi/RN, através de Edital, disponível na Sala da CPL na Prefeitura Municipal de São Paulo do Potengi/RN, comunica a todos os interessados que está realizando o procedimento de CHAMAMENTO PÚBLICO, no período de 08 de março a 22 de março de 2012, das 8:00h. às 12:00h de segunda á sexta-feira, no prédio da Prefeitura Municipal deste Município, situada á Rua Bento Urbano Nº 04 - Centro – SÃO PAULO DO POTENGI/RN para fins de CREDENCIAMENTO de pessoas físicas ou jurídicas para realização de Exames de Ultrassonografias.

Carlos Eduardo Vitorino de Azevedo – Presidente da Comissão de Licitação.

PREFEITURA MUNICIPAL DO ASSU/RN
AVISO DE LICITAÇÃO
TOMADA DE PREÇOS Nº 047/2012

Objeto: Constitui objeto do presente evento, a implantação de um Cadastro Multifinalitário para o Município, contendo plantas urbanas Georreferenciadas e atualizadas na forma digital, para servir de base de trabalho para todas as Secretarias do Município, assim como para a cobrança do IPTU, ITIV e ISS, tudo isto atrelado num Sistema de Informações Georreferenciadas (SIG), devendo a base cartográfica ser construída a partir de imagens aéreas com resolução especial de 20cm e dos serviços de campo, a serem efetuados para atualização do banco de dados, com preenchimento do Boletim de Informações Cadastrais. **Condições, quantidades e exigências estabelecidas no edital e seus anexos. Entrega do Edital:** a partir da publicação desse extrato - de 07h00 às 13h00 – **Endereço para entrega do Edital e Recebimentos das propostas:** Rua Ver José Bezerra de Sá, 588 – Bela Vista – fone: (84) 3331-6300 - Assu/RN. **Entrega das Propostas: 27.03.2012 às 08h30min.**

Assú/RN, 06 de Março de 2012
Vera Dantas
Presidente da CPL



Peugeot 206, ano 2003/2003

2 portas com ar condicionado, direção hidráulica, alarme, travas e vidros elétricos, som original com controle no volante, e regulagem de altura de banco, carro em ótimo estado de conservação!

Valor R$ 13.500,00

Marcela Aguiar - 96034420/87637646

EXPLORAÇÃO SEXUAL DE CRIANÇAS E ADOLESCENTES É CRIME.

DISQUE DENÚNCIA
0800 84 2999
9765

PREFEITURA MUNICIPAL DE SÃO PAULO DO POTENGI/RN
Comissão Permanente de Licitação
Extrato da Chamada Pública nº001/2012

A Prefeitura Municipal de São Paulo do Potengi/RN torna Público que realizará no período de 07/03/2012 a 21/03/2012 , das 08:00 as 12:00 horas, na Sala da CPL da sede da Prefeitura Municipal, a sessão de recebimento dos envelopes 01 Habilitação e 02 Proposta de Preço (projeto de venda), da chamada pública n° 001/2012, objetivando a aquisição de gêneros Alimentícios da Agricultura Familiar e ao Empreendedor familiar Rural, destinado ao atendimento ao programa Nacional de Alimentação Escolar.

São Paulo do Potengi, em 07/03/2012
Carlos Eduardo Vitorino de Azevedo – Presidente da CPL.

PREFEITURA MUNICIPAL DO NATAL
SECRETARIA MUNICIPAL DE SAÚDE

AVISOS DE LICITAÇÃO

A Pregoeira da Secretaria Municipal de Saúde, localizada na Rua Fabrício Pedrosa, 915, 4º piso, sala 05 - telefax: (84) 3232-8512, Areia Preta, nesta Capital, objetivando o grau de competitividade preconizado pela administração, torna público a realização dos certames abaixo especificados: **PREGÃO PRESENCIAL Nº 20.039/2011** - Contratação de empresa especializada em serviços de Manutenção preventiva e corretiva em equipamentos de clinica médica de média complexidade, a ser realizado no dia 22/03/2012, às 14:30 horas. **PREGÃO PRESENCIAL Nº 20.042/2011** - Contratação de empresa especializada em serviços de Manutenção preventiva e corretiva em equipamentos de clinica médica de alta complexidade, a ser realizado no dia 26/03/2012, às 14:30 horas. O Edital com as especificações e demais detalhes encontram-se à disposição dos interessados, no endereço acima citado, no horário das 08:00h às 13:00 horas, de segunda a sexta-feira e no site da prefeitura www.natal.rn.gov.br, conforme requisitos e condições legais dispostos na Legislação pertinente.

Natal/RN, 06 de Março de 2012
Maria do Céu de Brito Mendes - Pregoeira da CPL/SMS

USE ESTA ARMA CONTRA O CRIME E A VIOLÊNCIA.

DENUNCIE.

A LIGAÇÃO É GRATUITA E A SUA IDENTIDADE NÃO SERÁ REVELADA.

DISQUE DENÚNCIA 0800-84-29-99
DELEGACIA DE TÓXICOS 3232.1554

DENUNCIE ESTUPRO, ROUBO, FURTO, PROSTITUIÇÃO INFANTIL, TRÁFICO DE DROGAS, VIOLÊNCIA INFANTIL OU CONTRA IDOSOS. FAÇA A SUA PARTE



Labim/UFRN

O sonho de lutar no Brasil

Renan Barão volta aos treinos de olho no UFC de São Paulo

Ana Amaral/DN/D.A Press

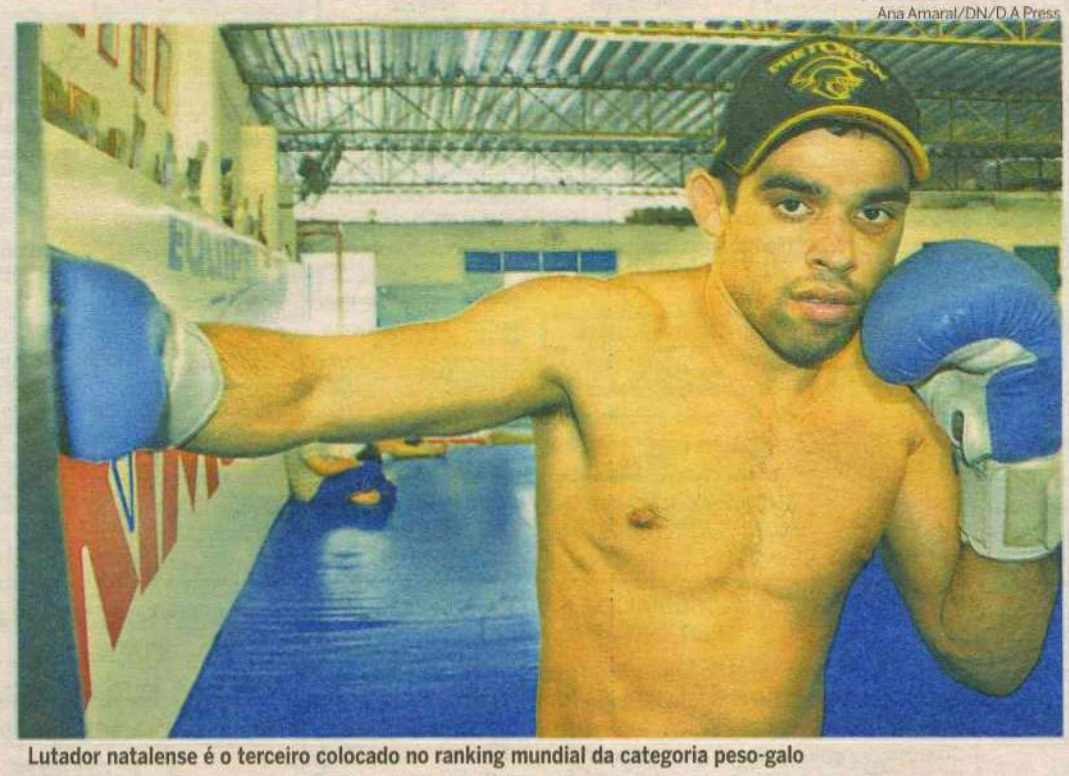

Lutador natalense é o terceiro colocado no ranking mundial da categoria peso-galo

O período de descanso foi curto. Menos de um mês depois de vencer o americano Scott Jorgensen, no UFC 143, o lutador Renan Barão já voltou aos treinos de jiu jitsu e boxe na academia Kimura Nova União, em Natal. E ainda sem saber quando voltará ao octógono, o potiguar não esconde o desejo de lutar na próxima edição do UFC realizada no Brasil, prevista para julho, em São Paulo.

"Não conheço nenhum lutador brasileiro que não tenha vontade de fazer uma luta no Brasil e comigo não é diferente. Seria um sonho lutar no meu país, com a minha torcida assistindo", afirmou Barão, que fez todas as suas lutas no UFC, até agora, como "visitante". Primeiro, venceu o americano Cole Escovedo nos Estados Unidos. Depois, finalizou o popular inglês Brad Pickett na Inglaterra. E, em fevereiro, derrotou outro americano, Scott Jorgensen, em Las Vegas.

Apesar de ainda não ter lutado pelo UFC no Brasil, Renan Barão sabe como é uma edição do evento no país. No UFC Rio 2, realizado em janeiro, o potiguar assistiu ao vivo as vitórias dos brasileiros e torceu, em especial, para o companheiro de Nova União, José Aldo. "Foi muito boa a vitória dele com todo aquele público gritando e apoiando. É uma energia muito positiva", relembrou.

Cotado para disputar ainda em 2012 o cinturão da categoria galo, Renan Barão deve fazer ainda mais uma luta antes de pegar o vencedor do confronto entre Dominick Cruz, atual campeão da categoria galo (até 61 quilos), e Urijah Faber, marcado para junho. "Tenho tentado não pensar nisso. Estou treinando bem já, esperando quem o UFC colocará para lutar. E quando for definida qual será minha próxima luta, vou trabalhar exclusivamente para ela", afirmou.

O que também não está definido é o UFC São Paulo. Até o momento, o certo é que terá a luta pelo cinturão da categoria médio, entre Anderson Silva e o americano Chael Sonnen. No entanto, data e local ainda não foram definidos. "Lutar em um evento como esse seria uma honra, não só por ser no Brasil, mas também porque terão muitas feras presentes. Lutadores que são verdadeiros ídolos do esporte", justificou Renan Barão.

Ranking

Com a moral elevada no mundo das lutas mistas, o potiguar apareceu em terceiro lugar no ranking da categoria peso-galo elaborado pelo site sherdog.com, um dos mais respeitados do mundo quando se fala de MMA. Ele ficou atrás apenas de Dominick Cruz e Urijah Faber.

FERRARI

Massa promete pódio em Melbourne

Toni/EFE



Piloto brasileiro rebateu as críticas do diretor técnico da Ferrari, Pat Fry

A expectativa do diretor-técnico da Ferrari, Pat Fry, e do brasileiro Felipe Massa para a primeira prova da temporada da Fórmula 1 são diferentes. O britânico praticamente descartou a chance de ver um piloto da equipe no pódio do Grande Prêmio da Austrália, mas o paulista acha que é possível terminar a prova entre os três primeiros colocados.

"Dizer que a gente tem um carro impossível de brigar pelo pódio não é certo, não é a realidade. A gente não sabe 100% como está em relação aos outros. Precisa todo mundo andar com pouca gasolina e com pneu mole para ter uma noção de como a gente está", rebateu o brasileiro.

A briga por um lugar no pódio também faz parte da ambição de Felipe Massa para iniciar sua recuperação na Fórmula 1. As duas últimas temporadas do piloto brasileiro foram abaixo do esperado e ele não termina entre os primeiros colocados de uma prova desde o Grande Prêmio da Coreia do Sul de 2010. Sua última vitória ocorreu no Grande Prêmio do Brasil de 2008.

A temporada de 2012 da F-1 começa no dia 18 de março, com o GP da Austrália, em Melbourne. No ano passado, Massa largou da oitava colocação e cruzou a linha de chegada na sétima posição. Seu melhor resultado na corrida é a terceira posição obtida em 2010. "Dizer que a gente não vai brigar por pódio não passa pela minha cabeça, vou brigar por pódio e pela melhor posição possível em todas as corridas", garantiu Massa, que tem contrato com a Ferrari até o fim de 2012 e almeja renovar seu contrato com a escuderia italiana.

FIFA

MINISTRO ACEITA DESCULPAS

O Ministério do Esporte anunciou ontem que o ministro Aldo Rebelo aceitou o pedido de desculpas do secretário-geral da Fifa, Jérôme Valcke. O ministro enviou duas cartas à entidade máxima do futebol informando sua decisão. Na primeira, endereçada ao presidente da Fifa, Joseph Blatter, Rebelo afirma ter aceitado o pedido de desculpas feito por ele em relação ao tom de declarações do secretário-geral da entidade sobre a preparação do Brasil para a Copa do Mundo de 2014. Rebelo informa a Blatter também que a presidente Dilma Rousseff o receberá em audiência no Brasil, com data ainda não confirmada.

NATAÇÃO

THIAGO TESTA NOVA ESTRATÉGIA

O nadador Thiago Pereira realizará mais um teste de sua nova estratégia para as provas de medley, no Campeonato Sul-americano Absoluto, que será realizado em Belém a partir do dia 14 de março. Ele estreou a nova tática no Grande Prêmio de Missouri, nos Estados Unidos, em que venceu os 200m medley. "A ideia é começar a prova na mesma intensidade gastando menos energia e chegar no crawl mais forte e com energia. Essa estratégia deu certo em Missouri. Os treinos de força realizados no Brasil com a equipe do P.R.O. 2016 são importantes nesse processo", disse o nadador.

TÊNIS

GUGA NO HALL DA FAMA

A entrada de Gustavo Kuerten para o Hall da Fama do Tênis foi oficializada ontem, em evento realizado na cidade de São Paulo, que contou com a presença do ex-jogador e de representantes da entidade. O Hall da Fama do Tênis fica localizado em Rhode Island, nos Estados Unidos, e a homenagem a Guga e aos outros indicados neste ano está marcada para o dia 14 de julho. "Rei do saibro, Guga foi um dos jogadores mais populares de sua época, e alcançou um enorme sucesso durante um tempo, quando alguns dos maiores jogadores da história estavam ativos", disse Christopher Clouser, presidente do Museu e Hall da Fama do Tênis.

Labim/UFRN



FÁBIO PACHECO
fabiopacheco.rn@dabr.com.br

driblecurto

Acabou a lua de mel

Bastaram 90 minutos e um adversário mais qualificado para acabar com a lua de mel entre Roberto Fernandes e jogadores. O treinador que era só elogios ao plantel no dia da apresentação, reconhece agora que terá muito trabalho pela frente se quiser fazer do América um time competitivo e vencedor. Fernandes terá que ser rápido em suas avaliações e verificar se alguns atletas ainda possuem condições de recuperação ou se só estão curtindo umas férias em Natal. Identificar quem realmente está com vontade de trabalhar e jogar. Diria até, que seria oportuno solicitar de imediato um atacante de velocidade, alguém para fazer sombra a Soares e formar uma grande dupla com Lúcio Curió. O ataque alvirrubro sofreu uma espécie de maquiagem com os gols marcados contra equipes inferiores no Estadual e isso se torna visível quando enfrenta um adversário mais qualificado, caso dos três clássicos contra o ABC e agora o jogo contra o Horizonte. Outro camisa 10 também é fundamental, não dá mais para ficar na dependência de Júnior Xuxa.

Fase é boa

O Trem é um time inferior ao Horizonte, não resta dúvida, mas vale lembrar que o ABC jogou sem quatro titulares e enfrentou uma cansativa viagem até o Macapá. Uma classificação que deve ser valorizada, principalmente porque Leandro Campos mostrou que tem plantel e que a fase é muito boa.

Tabu

O Alvinegro quebrou mais um tabu para o Rio Grande do Norte, depois de tornar-se o primeiro time potiguar campeão brasileiro, agora foi a vez de ser o primeiro clube a eliminar o jogo da volta e garantir a vaga antecipada para a segunda afse da Copa do Brasil. P.S.: Além de garantir R$ 150 mil de premiação.

Manter o rendimento

Murilo marcou dois gols e queimou a língua de muita gente, inclusive a minha. Ele foi um dos destaques da vitória alvinegra, ao lado de Edson e Raul. Agora é manter o rendimento e continuar calando a boca dos críticos para a evolução do time e o bem da torcida.

Copa de bases

O ex-jogador Lira está oraganizando a Copa São Gonçalo de Futebol de Base. Uma ótima oportunidade para os garotos mostrarem o seu futebol. Os jogos serão realizados no período de 6 a 8 de abril, em São Gonçalo, e contará com a participação de vários clubes do Nordeste: Santa Cruz, Treze, CSA, Campinense, Botafogo, ABC e América.

SUB-18

O presidente da FNF, José Vanildo, está convocando os clubes de futebol profissional para a assembleia geral que tratará do Campeonato Estadual Sub-18. A reunião será no dia 15 deste mês, às 14h, na sede da entidade.



Edgard Mello/DA Press

R$ 800 MIL

Os desportistas natalenses que conhecem do assunto, não conseguem entender porque a prefeitura investirá R$ 800 mil na recuperação do Palácio dos Esportes, um ginásio antigo, de pouca capacidade e sem área de segurança nas laterais da quadra. Já que são muitos os terrenos municipais, porque não construir um ginásio novo em substituição ao Machadinho?

COPA DO BRASIL

Dois desfalques estão garantidos, caso o adversário do ABC na segunda fase da Copa do Brasil seja o Vitória. É que Jerson e Adriano Pardal, por força contratual não podem enfrentar o clube baiano. No América, Fabinho foi expulso e não enfrenta o Horizonte, enquanto Ricardo Baiano vai cumprir mais um jogo de suspensão.

CBF apresenta tabela do Brasileirão

Campeonato começa no dia 20 de maio e se encerra em 2 de dezembro

SÉRIE A

A Confederação Brasileira de Futebol (CBF) divulgou ontem a tabela do Campeonato Brasileiro de 2012. A primeira rodada está marcada para o dia 20 de maio e a última, para o dia 2 de dezembro. O Brasileirão já irá começar com três clássicos nacionais. O São Paulo estreia na competição contra o Botafogo, no Engenhão. Já o Vasco recebe o Grêmio em São Januário. O Corinthians, por sua vez, enfrenta o Fluminense no Pacaembu.

A última rodada terá, mais uma vez, clássicos estaduais. São Paulo e Corinthians, Flamengo e Botafogo, Atlético e Cruzeiro, e Grêmio e Internacional serão alguns dos confrontos do dia 2 de dezembro. A medida foi adotada pela primeira vez no Brasileirão do ano passado, para evitar uma combinação prévia de resultados que levasse uma equipe a prejudicar seus rivais estaduais. Os clássicos da penúltima rodada, porém, não serão realizados. Em 2011, Palmeiras e São Paulo, e Vasco e Fluminense, por exemplo, se enfrentaram na 37ª rodada.

Outro dado interessante na tabela é que o Fla-Flu do primeiro turno foi marcado propositalmente para o dia 8 de julho em homenagem aos cem anos do clássico, que será completado no dia anterior. Punido pelo STJD no ano passado, o Cruzeiro tem duas perdas de mando de campo a cumprir. Assim, os jogos do time na primeira e na quarta rodada ainda não têm locais definidos. Portuguesa, Náutico, Ponte Preta e Sport voltam a integrar a elite do futebol brasileiro em 2012.

PRIMEIRA RODADA

20/05

Botafogo	x	São Paulo
Vasco	x	Grêmio
Palmeiras	x	Portuguesa
Corinthians	x	Fluminense
Internacional	x	Coritiba
Cruzeiro	x	Atlético-GO
Ponte Preta	x	Atlético-MG
Figueirense	x	Náutico
Sport	x	Flamengo
Bahia	x	Santos

Jefferson Bernardes/VIPCOMM/D.A Press



São Paulo de Luís Fabiano vai estrear fora de casa contra o Botafogo

NORTE-NORDESTE

NATAL VAI RECEBER CIRCUITO

O Rio Grande do Norte vai sediar a fase regional Norte-Nordeste do Circuito Loterias Caixa Brasil de Atletismo, Halterofilismo e Natação, que acontece de 20 a 29 de abril. Na última quarta-feira, o presidente do Comitê Paraolímpico Brasileiro, Andrew Parsons, esteve em Natal para conhecer a infraestrutura da cidade e terminou sua programação com uma palestra sobre Gestão Administrativa do Esporte Paraolímpico para estudantes, atletas, paratletas e representantes do segmento esportivo do estado.

Segundo Parsons, a fase regional Norte-Nordeste do Circuito Loterias Caixa Brasil de Atletismo, Halterofilismo e Natação deverá trazer para Natal cerca de 400 paratletas. "Se formos levar em conta as pessoas de apoio técnico e treinadores, o número pode chegar a mais de 700 pessoas", disse. Já para o III Congresso Paralímpico Brasileiro e o II Congresso Paradesportivo Internacional, em outubro, Andrew Parsons estima que o número de participantes seja superior a mil pessoas. Os projetos são em parceria com o governo do estado.

Labim/UFRN

EDITOR >> Fábio Pacheco (fabiopacheco.rn@dabr.com.br) esportes.rn@dabr.com.br

Ana Amaral/DN/D.A Press

Hora de levantar



Depois da derrota na Copa do Brasil, América enfrenta Baraúnas pelo Estadual

Mau desempenho do time obriga Lúcio a estrear no domingo

ESTADUAL 2012 Rio Grande do Norte

Depois de perder por 2 a 0 para o Horizonte/CE, no jogo de ida da Copa do Brasil, o América retomou as atividades na tarde de ontem. Os atletas que participaram do duelo contra os cearenses fizeram apenas um trabalho leve. Os demais treinaram com bola. Entre eles estava o atacante Lúcio Curió. Roberto Fernandes disse que o atleta pode reestrear no próximo domingo, diante do Baraúnas, pelo Campeonato Potiguar. Modificações serão feitas na equipe titular.

O resultado adverso pela Copa do Brasil foi o principal assunto na reapresentação do alvirrubro. O treinador americano não poupou críticas pelo baixo desempenho da equipe em campo. "Na Copa do Brasil você pode até perder, mas não da maneira que foi. Não fizemos nenhum gol fora de casa e isso complica. Mas agora vamos nos concentrar no Estadual", destacou. E para o duelo com o Baraúnas o comandante já adiantou que algumas alterações serão feitas. "Fiz algumas observações e realmente eu irei mudar o time. Alguns jogadores não renderam bem tecnicamente e vamos mudar".

A maior novidade deve estar no banco de reservas. O atacante Lúcio Curió vem treinando com bola e melhorando o seu condicionamento físico. Fernandes já admite a possibilidade de relacioná-lo. "Ele vem tendo um bom desenvolvimento e realmente existe a possibilidade do Lúcio ficar no banco e jogar um pouco da partida", afirmou.

O treinador ainda confirmou que conta com o atacante para reverter a desvantagem na Copa do Brasil. "A ideia é ter o Lúcio por, pelo menos, 45 minutos contra o Horizonte/CE. Por isso é importante ele adquirir ritmo de jogo".

Alvinegro se reapresenta hoje à tarde

Após a vitória diante do Trem/AP, por 5 a 0, pela Copa do Brasil, resultado que eliminou a necessidade do jogo de volta, o elenco abecedista só chegou à Natal na noite de ontem e se reapresenta na tarde de hoje, no Centro de Treinamento Alberi Ferreira Matos. Com o pouco tempo até o clássico de domingo, diante do Alecrim, Leandro Campos comemorou a classificação antecipada, mas que agora o assunto é o Estadual.

O compromisso de domingo é o clássico contra o Alecrim, atual líder do segundo turno. "Conseguimos um bom resultado e a classificação. Mas agora só iremos pensar na Copa do Brasil mais para frente. Vamos voltar a pensar no Campeonato Estadual, pois temos um jogo difícil contra o Alecrim e uma vitória pode nos colocar na liderança da competição", frisou o meio campista Raul, autor de um dos gols da vitória sobre o Trem/AP.

E para o duelo diante do alviverde, o time abecedista pode ter o retorno de alguns titulares que ficaram fora dos últimos compromissos da equipe. Léo Gamalho, Renatinho Potiguar, Berg e Jerson serão reavaliados pelo departamento médico e podem ficar à disposição de Leandro Campos.

ARENA DAS DUNAS

Demétrio desmente reportagem nacional

COPA Brasil 2014

O andamento das obras da Arena das Dunas virou tema principal de uma série de reportagens do canal esportivo ESPN Brasil. Ontem foi exibida a primeira parte, na qual um Comitê Popular da Copa questionou o atraso na construção do estádio, as desapropriações e uma possível invasão do Parque das Dunas por parte de uma avenida que será reformada. O atraso nas obras foi desmentido pelo secretário extraordinário para assuntos da Copa do Mundo, Demétrio Torres. "As obras não estão atrasadas e estão totalmente dentro do cronograma. Estamos com quase 22% e não 11% do estádio pronto", afirmou Torres, que ainda desmentiu que o Parque das Dunas seja prejudicado. "Não existe invasão do Parque das Dunas, as vias vão utilizar somente o que já existe hoje". Quando foi questionado sobre as desapropriações, o secretário recuou e lamentou algumas injustiças que são cometidas. "Penso que deveriam ser feitas apropriações mais justas, e a legislações deveria mudar para isso. Sou consciente que se comete injustiça porque a legislação é injusta. Um agente público só pode fazer aquilo que a lei permite, e a lei é injusta", destacou à ESPN.

Fábio Cortez/DN/D.A Press



Secretário diz que obras da Arena estão dentro do cronograma

CBF

TEIXEIRA PEDE LICENÇA DO CARGO

O presidente da CBF, Ricardo Teixeira, pediu licença do cargo ontem, alegando problemas médicos. A licença será de, no máximo de 60 dias, prazo estabelecido pelo estatuto da entidade. Em seu lugar assume José Maria Marin, vice escolhido por ele em e-mail enviado a presidentes de federações. Marin é o vice mais velho da CBF. Pelo estatuto, ele é que comandaria a entidade caso Ricardo Teixeira renunciasse. Só que Marin é muito ligado à Federação Paulista e os demais cartolas reprovam. O pedido dos dirigentes de federações estaduais foi feito na semana passada, em uma assembleia-geral na sede da entidade.

Labim/UFRN

DIÁRIO de NATAL

SÁBADO Natal, 10 de março de 2012 www.diariodenatal.com.br R$ 1,00

FUNDADOR DOS DIÁRIOS ASSOCIADOS: ASSIS CHATEAUBRIAND



Compre o DN e, com mais R$ 1, leve a revista Aqui TV

HOMEM É EXECUTADO NO PÁTIO DO DETRAN

VINGANÇA // A vítima, o jovem Fábio Jeferson Câmara da Silva, de 21 anos, tinha ido ao local acompanhado do sogro para resolver problema relacionado a uma moto apreendida, quando foi surpreendido pelos disparos. O provável assassino, Richardson da Silva Elói, foi preso quando tentava fugir do local. Os tiros foram disparados no pátio do setor de vistoria. Crime teria sido motivado por vingança. PÁGINA 6

Fotos: Fabio Cortez/UN/D.A Press



A vida persiste

Garçons de Ponta Negra encontraram na praia, em meio às barracas e banhistas, um ninho com cerca de 120 ovos de tartarugas marinhas. O Ibama foi acionado e decidiu pela remoção dos ovos para a praia da Barreira do Inferno, onde deve ocorrer o nascimento. PÁGINA 10



12 agências dos Correios assaltadas

Número corresponde aos assaltos ocorridos desde janeiro, em unidades da capital e do interior do estado, que funcionam como correspondentes bancárias. PÁGINA 6

Marcco repudia uso político de vaga no TCE

Movimento de Combate à Corrupção pronunciou-se com relação a um possível uso político ou eleitoral da indicação para vaga aberta na corte. PÁGINA 3

Governo não tem como investir

Em palestra ao CDL, secretário de Planejamento e Finanças, Obery Rodrigues, afirmou que situação financeira do estado ainda é de aperto, e sobra pouco. PÁGINA

Carlos Santos/DN/D.A Press





BALDO // **Estação de tratamento, que recebeu investimento de R$ 80 milhões, ainda não funciona plenamente, nem trata o esgoto como deveria.** PÁGINA 8

Falta de delegados prejudica investigações no RN PÁGINA 7

ISSN 1415-4560

redação 4009.0150 atendimento ao assinante 4009.0220 classificados 4009.0200 comercial 4009.0173 DIÁRIOS ASSOCIADOS

Labim/UFRN

SENAI

Potiguares se destacam em torneio

Na tarde de ontem, ocorreu a premiação dos vencedores das Olimpíadas do Conhecimento. O torneio é uma proposta do Serviço Nacional de Aprendizagem Industrial (Senai), que tem como intuito decobrir novos talentos das áres de tecnologicas industriais e oferecer um intercâmbio técnico-pedagógico. As olimpídas ocorrem a cada dois anos e é realizado em etapas: fase regional, nacional e estadual. A etapa regional contou com 14 cursos das unidades Natal e Mossoró, sendo sete cursos em Natal e sete em Mossoró, e teve 34 alunos competindo. Os vencedores da fase estadual competirão em novembro a edição nacional em São Paulo e, se vencerem, irão à Alemanhã em 2013.

Para o diretor geral do Senai-RN, Rodrigo Mello, as Olimpíadas do Conhecimento, diferentemente das olimpiadas esportivas, trabalham a mente e a formação dos alunos, além de ajudar na profissionalização dos estudantes. O diretor acredita que o RN tem grandes chances de conseguir vencer a etapa nacional e representar o país na Alemanha. "O Senai-RN está entre os seis melhores do Brasil nessa competição. Já tivemos alunos no mundial e já conseguimos chegar às primeiras colocações, sendo uma primeira geral".

Samuel Moisés conquistou a 1ª colocação da categoaria Mêcanica de Refrigeração. "Eu não esperava conseguir a medalha de ouro, estudarei muito e espero me sair bem em São Paulo". Os vencedores da fase estadual terão treinamentos intensivos. Serão testados em simulados períodicos, as provas serão retratando a realidade profissional da área, podendo até mesmo o aluno encontrar dificuldades corriqueiras do dia-dia de um profissional. **(Hana Dourado)**

índice

economia	05
cidades	06
muito	11
televisão	13
social	12
passatempo	14
brasil&mundo	15
opinião	16
esportes	24

otempohoje

NATAL // Nublado com chuva e possíveis trovoadas.

RIO GRANDE DO NORTE // Nublado com chuva e possíveis trovoadas.

tábuademarés

05h47	↑	2.5
11h34		0.0
18h08	↓	2.5

LUA Cheia

Rychardson: "o meu direito de defesa está sendo cerceado"

Eduardo Maia/DN/D.A Press



Estavam previstos depoimentos de 13 pessoas, na 2ª Criminal da Comarca de Natal

Um dos principais réus da Operação Pecado Capital, empresário chegou a ser retirado da sala de audiências

Fernanda Zauli
fernandazauli.rn@dabr.com.br

O terceiro dia de oitivas das testemunhas de acusação da Operação Pecado Capital foi marcado por impasses. A audiência começou atrasada porque os advogados de defesa se reuniram com o juiz para reclamar da divulgação dos depoimentos, alegando que a imprensa estaria distorcendo os depoimentos. Em seguida, a audiência foi interrompida porque os advogados se retiraram da sala de audiências quando o juiz comunicou que os interventores queriam depor sem a presença dos réus. Ao todo estavam previstos depoimentos de 13 pessoas.

O **Diário de Natal** acompanhou seis, dentre eles dos quatro interventores que foram designados para administrar as empresas envolvidas no processo e o da ex-funcionária do Ipem-RN, Laila Cristina Nagib, que admitiu ter conseguido o emprego no órgão por meio do deputado estadual Gilson Moura e, apesar de se contradizer em relação ao depoimento prestado ao Ministério Público Estadual, apontou nome de pessoas que não trabalhavam no Ipem, mas recebiam salários.

Os advogados de defesa oficializaram um requerimento, no início da audiência, para que os depoimentos das testemunhas fossem mantidos em segredo de justiça, mas o pedido foi negado pelo juiz e a imprensa pôde acompanhar os depoimentos. A primeira testemunha foi a ex-funcionária do Ipem-RN, Laila Cristina Nagib. Visivelmente nervosa, ela se contradisse em vários momentos em relação ao depoimento colhido pela promotora Daneille Cristina Gomes, do MPE.

Ao MPE ela apontou nomes de possíveis funcionários fantasmas do Ipem, dentre elas Marcia Gadelha, que seria filha de Miguel Mossoró, Luana Gomes de Medeiros, noiva de Rychardson à época, e Larissa Araújo, noiva de Aécio, também réu no processo; e disse que quando começou a questionar porque alguns funcionários recebiam sem trabalhar foi transferida do setor administrativo para o protocolo.

Lista

No entanto, durante o depoimento à Justiça Federal, ela disse que a promotora apresentou uma lista e pediu para que ela apontasse quem ela conhecia ou não. "Mas eu não conhecia o pessoal que trabalhava em Mossoró, apenas quem trabalhava em Natal". Sobre Marcia Gadelha, a testemunha afirmou que disse à promotora que ela trabalhou apenas um curto período no órgão. Durante a oitiva ela chegou a ser alertada pelo juiz de que o fato de negar as declarações contidas no documento do MPE configurava uma acusação à promotora e que o fato seria levado adiante na Justiça. A testemunha manteve as divergências entre os dois depoimentos, mas disse que o depoimento foi prestado em um período em que ela se encontrava debilitada porque enfrentava uma gravidez de risco. Ao fim deste depoimento o juiz pediu que a gravação do áudio e vídeo fosse encaminhado para a Polícia Federal para investigação.

Empresas estão em dificuldade

O depoimento dos interventores das quatro empresas citadas no processo, supostamente utilizadas para lavagem de dinheiro, revelou que todas encontram-se em situação financeira complicada e acumulam um considerável montante de dívidas com fornecedores e instituições bancárias. Os administradores indicados pela justiça para comandar as empresas após a Operação Pecado Capital pediram para testemunhar, a princípio, sem a presença de Rychardson Macedo na sala de audiências.

Rychardson, que é um dos principais réus no processo e advoga em causa própria, chegou a se irritar quando o juiz pediu que ele se retirasse. "O meu direito de defesa está sendo cerceado. Os questionamentos a serem feitos aos administradores judiciais são meus". O juiz então informou que ele poderia fazer seus questionamentos por escrito e que os mesmos seriam respondidos na segunda-feira pelas testemunhas. "Posso me retirar de vez da audiência então? Na minha pouca experiência de 10 anos como advogado eu nunca vi isso acontecer", disse o réu.

Impasses atrasaram audiências

Quando a situação parecia estar contornada e Rychardson já havia se retirado da sala os interventores pediram para testemunhar sem a presença de nenhum réu na sala de audiências. Neste momento, todos os advogados se negaram a acompanhar a oitiva e se retiraram da sala. Após alguns minutos o juiz retornou e comunicou a todos que os interventores iriam prestar depoimento na presença de todos.

Interventores prestaram depoimentos

O administrador judicial da empresa RJ de Macedo Comércio e Distribuição de Alimentos LTDA, mais conhecida como É Show Supermercados, José Maria de Castro Neto, afirmou que assim que assumiu a função detectou um débito muito grande com bancos e fornecedores e um débito de impostos federais desde o início de 2010, e que o valor dessa dívida hoje chega a R$ 6 milhões. Em determinado momento ele afirmou que todo o faturamento da empresa era recolhido por uma empresa de transporte de valores e levado ao Banco Safra.

No entanto, quando questionado pelo juiz sobre a retirada de cerca de R$ 300 mil reais em espécie toda segunda-feira ele afirmou que Rhandson Macedo buscava o dinheiro pessoalmente e depositava no Banco Safra sem o serviço de transporte de valores como era orientado pelo banco. Em relação a uma operação do Procon estadual, realizada no dia 14 de novembro de 2011, que encontrou produtos vencidos no supermercado o interventor disse suspeitar de que a ação foi proposital para minar a sua administração.

"Foram encontradas 5 latas de patê de atum vencidas há 17 dias. Nós fizemos uma busca nas últimas 10 faturas e não constava a compra desse produto", disse. Após essa fiscalização do Procon o supermercado foi proibido de comercializar produtos frios como carnes e laticínios. A partir daí o interventor recomendou o fechamento do estabelecimento. "Mais de 60% do faturamento vinha dos produtos frios, principalmente a carne. Então ficaria inviável o funcionamento", disse.

Labim/UFRN

EDITOR >> Edilson Braga (edilsonbraga.rn@dabr.com.br) politica.rn@dabr.com.br



Fábio Cortez/DN/D.A Press

Vaga deixada por Alcimar Torquato no TCE chamou a atenção do Marcco

Movimento contra a corrupção repudia uso político para vaga no TCE

A manifestação do Marcco foi em referência a possível nomeação da irmã da governadora para ocupar a vaga

Allan Darlyson
allandarlyson.rn@dabr.com.br

O Movimento Articulado Contra a Corrupção no Rio Grande do Norte (Marcco/RN) reagiu ontem à possibilidade de a governadora Rosalba Ciarlini (DEM) utilizar a vaga no Tribunal de Contas do Estado (TCE) com fins políticos. Em recente entrevista à imprensa, a prefeita de Mossoró, Fafá Rosado, disse que estudava o convite da governadora para assumir uma vaga na corte de contas. Para isso, teria de renunciar ao mandato de prefeita para viabilizar a candidatura da vice-prefeita de Mossoró, Ruth Ciarlini (DEM), irmã de Rosalba, à sucessão daquele município.

Em nota enviada à imprensa, o Movimento destacou os critérios que devem nortear a escolha do substituto do ex-conselheiro Alcimar Torquato, que se aposentou recentemente. "O Marcco/RN reconhece no Tribunal de Contas do Estado do RN relevante e crescente papel na prevenção e combate à corrupção, na medida em que seus membros demonstrem reputação ilibada e alta capacidade técnica e possam atuar com isenção e independência", frisa a nota.

Em outro trecho da nota, o Marcco alerta: "A composição do TCE e os critérios que presidem a escolha de seus novos membros têm nítida influência sobre a capacidade da Corte de Contas Estadual de cumprir suas funções constitucionais e legais e alcançar gestões estaduais e municipais mais honestas e eficientes".

E continua a nota: "É por acreditar no aperfeiçoamento contínuo e irreversível das instituições que o Marcco/RN condena a persistência de vícios históricos e expressa profunda preocupação com o uso da última vaga surgida no TCE para acomodação de interesses eleitorais ou pessoais, com evidente desconsideração das elevadas funções do TCE do RN".

Governadora nega conversa com Fafá

A governadora Rosalba Ciarlini negou, na semana passada, que esteja articulando um plano para nomear a prefeita de Mossoró, Fafá Rosado (DEM), para TCE. Com a concretização desse plano, a prefeita Fafá Rosado renunciaria ao mandato para viabilizar a candidatura de Ruth Ciarlini a prefeita de Mossoró. Vice-prefeita, Ruth ganharia o direito de disputar a reeleição.

Ao negar o projeto, a governadora desautorizou a entrevista dada pela prefeita Fafá Rosado, que disse ter recebido o convite para ocupar a vaga deixada pelo ex-conselheiro Alcimar Torquato no TCE. A indicação é prerrogativa de Rosalba Ciarlini. Na entrevista, Fafá frisou que ainda não havia decidido se renunciaria em troca do cargo vitalício no Tribunal de Contas.

Ruth Ciarlini só poderá disputar a prefeitura de Mossoró se Fafá Rosado renunciar ao mandato. A lei não permite que Ruth se candidate sem ocupar o cargo por ser irmã da governadora. Uma fonte ligada a Fafá Rosado informou que a renúncia da prefeita até o início de abril é dada como certa no sistema governista. No entanto, a polêmica criada em torno da vaga no TCE pode mudar o rumo da campanha mossoroense.

INFORMAÇÃO

Governo fará conferência sobre transparência

A pouco mais de dois meses para a Lei de Acesso à Informação, aprovada em novembro do ano passado, entrar em vigor, a Controladoria Geral do Estado (CGE) corre contra o tempo para estruturar os órgãos do governo de acordo com as novas determinações. A norma passa a valer a partir do dia 16 de maio.

De acordo com a assessora técnica da CGE Patrícia de Fátima Silva, o governo utilizará a I Conferência Estadual sobre Transparência e Controle Social (Consocial), que ocorrerá nos dias 15 e 16 deste mês, para debater a aplicação da lei no estado. Ela disse que o evento será importante para avançar neste sentido.

Lei vigora a partir do dia 16 de maio

"A Lei de Acesso à Informação é um reflexo do que a sociedade tem cobrado das gestões. Durante a Consocial, iremos debater a lei junto à sociedade civil, conselhos de políticas públicas e os órgãos técnicos do estado. Será uma oportunidade para colher ideias e projetos a serem implantados para melhorar a transparência", declarou.

A assessora da CGE destacou que, durante o evento, serão discutidas alternativas para a aplicação da norma. "A lei não diz como a União, o Estado e os Municípios devem fazer para prestar as informações à população. Eu acredito que deva ser criada uma Ouvidoria. No governo federal, a responsabilidade é da CGU. Acredito que no Estado será da CGE", ponderou.

Patrícia Silva destacou ainda que o estado precisa de orçamento para implantar um sistema de informação que atenda aos potiguares. Ela adiantou que os órgãos a CGE, a Consultoria Geral do Estado, o Tribunal de Contas do Estado (TCE) já estão discutindo o assunto.

"O governo está fazendo um estudo para verificar a estrutura que precisa para se adequar à lei. É preciso centralizar essa tarefa num órgão. A criação da Ouvidoria, por exemplo, precisa de um Projeto de Lei. O assunto ainda está sendo discutido. Com a I Consocial, teremos um retorno da população sobre o assunto", finalizou.

Consocial/RN é primeiro passo para adequação à lei de acesso

A aplicação de recursos públicos na execução de obras e convênios e a participação da população na fiscalização serão alguns dos temas abordados pela Consocial/RN. O evento terá participação de representantes da sociedade civil, órgãos públicos e Conselhos de Políticas Públicas e precede a Conferência Nacional, sediada em Brasília no período de 18 a 20 de maio.

A Consocial/RN tem os objetivos de promover a transparência e estimular a participação da sociedade no acompanhamento da gestão pública, resultando na contribuição para um controle social mais efetivo e democrático. A Conferência Estadual foi instituída no Rio Grande do Norte por decreto no dia 10 de junho de 2011 com a finalidade de promover o acesso à informação e dados públicos, capacitação da sociedade para o controle da gestão pública e diretrizes para o combate à corrupção.

De acordo com o controlador-geral do RN, Francisco de Melo, a Consocial é uma iniciativa do Governo Federal, por meio da Controladoria Geral da União (CGU) e foi instituída para ajudar a população. "Costumamos dizer que os recursos são do povo. Então, o mesmo cidadão que paga impostos também pode acompanhar a aplicação e fiscalização dos recursos, mas ainda não existe a cultura de atuação popular. Por isso existe o convite para que os cidadãos sejam mais participativos", comentou.

A Consocial trabalha com quatro eixos temáticos: Eixo I - Promoção da transparência pública e acesso à informação e dados públicos; Eixo II - Mecanismos de controle social, engajamento e capacitação da sociedade para o controle da gestão pública; Eixo III - A atuação dos conselhos de políticas públicas como instâncias de controle e Eixo IV - Diretrizes para a prevenção e combate à Corrupção. **(Allan Darlyson)**

Labim/UFRN



ALUISIO LACERDA
aluisiolacerda@gmail.com

Ponteio

Questão de soberania

Os militares de pijama estão falando muito sobre as coisas e pouco sobre eles próprios. O Ministério da Defesa tem o terceiro maior orçamento do país, mas a folha de pessoal das três armas absorve 80% dos recursos. De olho nessa montanha de dinheiro, a indústria de defesa mira os investimentos, principalmente aqueles destinados à chamada "Amazônia Azul", que nos próximos vinte anos devem superar R$ 100 bilhões somente em tecnologia militar, se não houver cortes orçamentários. O estilo da caserna impede que os oficiais superiores da ativa abram a boca, mas há questões graves de segurança nas fronteiras a ameaçar até mesmo a nossa soberania. Somente as fronteiras terrestres exigem investimentos de R$ 12 bilhões num prazo máximo de dez anos. São 17 mil quilômetros ao longo de dez países, onze Estados e quase seiscentos municípios brasileiros. Não faz muito tempo, coisa de oito anos, um desses comandantes com conhecimento dos fatos e disposto a falar convidou a imprensa local para um café da manhã. Só apareceram este redator e o jornalista Cassiano Arruda. Até hoje guardo as anotações. Basta uma tribo amazônica declarar, de forma unilateral, a independência do seu território, que estará armada a confusão. E não faltarão apoios externos. É grave o quadro.

- A Procuradoria Geral do Estado pediu ao Conselho de Desenvolvimento do Estado um crédito suplementar de R$ 1,4 milhão para reforço do Fundo de Aperfeiçoamento Funcional e Aparelhamento Administrativo.
- A Universidade do Estado do RN firmou convênio com a Justiça Federal no Ceará para a concessão de estágio curricular supervisionado a estudantes. A vigência é de sessenta meses a partir de 9 de janeiro deste ano.
- A Companhia Hidrelétrica do São Francisco lançou concorrência pública para contratar projetos executivos em subestações nos estados de Alagoas, Bahia, Ceará, Paraíba, Piauí, Sergipe e Rio Grande do Norte.
- O Ministério da Saúde elevou para R$ 3,25 milhões o limite financeiro destinado ao custeio da inserção de novos pacientes que se encontram em fila de espera para o tratamento de hemodiálise no Rio Grande do Norte.

ENERGIA SOLAR

O Grupo Neoenergia (Celpe, Coelba e Cosern) e a Odebrecht Energia, em parceira com o Governo de Pernambuco, vão investir R$ 13 milhões na implantação de uma usina solar na Arena Pernambuco, estádio que está sendo construído em São Lourenço da Mata, a 19 km do Recife. Alô, Cosern. Nenhuma lamparina para o Arena das Dunas?



Fábio Cortez/DN/D.A Press

BOLSA FAMÍLIA

O Ministério do Desenvolvimento Social prorrogou até 29 deste mês o prazo para a atualização cadastral do Programa Bolsa Família. A adoção de novo sistema de senhas retardou o trabalho de atualização nos municípios. A União está afinando os controles de todos os programas sociais mediante cadastro único. Só haverá cortes após 29 de março.

SAÚDE PRIVATIZADA

A terceirização de serviços de saúde, uma realidade em vários Estados, inclusive no Rio Grande do Norte, está provocando uma batalha judicial na vizinha Paraíba, que já transferiu, com sucesso, a gestão de sua principal referência, o Hospital de Trauma de João Pessoa, e agora está chegando aos municípios de Taperoá e Patos, no Seridó paraibano.

Presidente da Câmara reconhece crise

Marco Maia disse que o PT não pode ser culpado pelos partidos aliados pela falta de rapidez na liberação de recursos

Brasília - O presidente da Câmara dos Deputados, Marco Maia (PT-RS), disse que o governo reconhece que há problemas de relacionamento com a base aliada, a maior parte de ordem política. Os partidos integrantes da aliança que ajudou a eleger Dilma Rousseff em 2010 reivindicam participação maior nas decisões de governo. "A relação com o governo é boa e respeitosa. Temos sido atendidos nas demandas apresentadas, mas afirmo que é legítimo que os partidos que contribuiram na campanha possam participar nas decisões tomadas. Isso é legítimo", enfatizou.

Marco Maia disse que o PT não pode ser culpado pelos partidos aliados pela falta de rapidez na liberação de recursos para atender a emendas parlamentares ou pela pouca representatividade de algumas agremiações na Esplanada dos Ministérios, em cargos de segundo escalão.

O deputado lembrou que o PT perdeu o Ministério da Pesca e o comando da Petrobras, em nome de uma recomposição das forças aliadas do governo. "É natural que a presidenta precise compor sua aliança política no Congresso", justificou.

Paulo de Araújo/CB/D.A Press



"A relação com o governo é boa e respeitosa. Temos sido atendidos nas demandas apresentadas, mas afirmo que é legítimo que os partidos que contribuiram na campanha possam participar nas decisões tomadas. Isso é legítimo"

Marco Maia - presidente da Câmara

Supremo revisa a decisão de julgar medidas provisórias inconstitucionais

Se o Supremo Tribunal Federal (STF) não tivesse revisado a decisão de julgar inconstitucionais as medidas provisórias (MPs) que não foram analisadas pela Comissão Especial do Congresso, os deputados e senadores teriam que reavaliar mais de 500 MPs, inclusive a que instituiu o real.

Segundo o presidente da Câmara dos Deputados, Marco Maia (PT-RS), o Regimento Interno da Casa já regulamenta a tramitação das medidas, ao estabelecer 14 dias para a análise delas na comissão mista e o mesmo prazo para que tramitem nas duas casas legislativas.

"A questão é política. Não é formal, nem regimental", disse Marco Maia. Cabe ao presidente do Senado, José Sarney (PMDB-AP), constituir as comissões mistas para que deputados e senadores analisem a urgência e relevância das MPs, pressupostos constitucionais básicos para o envio das medidas ao Congresso.

"Ele [José Sarney] é o responsável pela formação das comissões. Ele sempre fez isso, justiça seja feita. Os líderes dos partidos não indicam os membros no prazo de 24 horas, como prevê o regimento, e a comissão não pode começar a funcionar 12 horas depois", explicou Maia.

Com a determinação do STF de cumprimento do rito congressual, os prazos estão claramente definidos, o que, na prática, reduzirá os problemas de obstrução da pauta da Câmara e do envio de MPs ao Senado praticamente no fim do prazo constitucional estabelecido, ressaltou Maia.

Labim/UFRN

EDITOR >> Luiz Reinaldo Freitas (luizfreitas.rn@dabr.com.br) economia.rn@dabr.com.br

Investimento zero

Dos R$ 4,8 bilhões previstos para o RN em 2011, apenas R$ 153 milhões foram para área. Folha de pagamento consumiu 80% da verba

Felipe Gibson
felipegibson.rn@dabr.com.br

O Governo do Estado não tem receita para investir no Rio Grande do Norte. Apesar do excelente crescimento na arrecadação do ano passado, a conta fechou desigual, e sobrou para os investimentos. A confirmação foi dada pelo titular da Secretaria Estadual de Planejamento e das Finanças (Seplan), Francisco Obery Rodrigues, que ministrou uma palestra ontem durante a assembléia da Câmara dos Dirigentes Lojistas (CDL Natal). Da receita líquida de R$ 4,8 bilhões do Tesouro Nacional, verba disponível para ser gasta pelo RN em 2011, 80,66% foram destinados a pagamento de pessoal, área que mais pesa nas despesas, incluindo os poderes Executivo, Legislativo e Judiciário.

Obery Rodrigues explica que as despesas se concentram em três áreas: pessoal, custeio e investimentos. De acordo com o secretário, só com a folha de pessoal foram gastos pouco mais de R$ 3,8 bilhões. "É uma despesa que assusta", reconhece. Sobram R$ 921 milhões para cobrir os dois outros setores. "Desse restante 83% foi para custeio", continua o titular da Seplan. Enquanto isso, uma parte mínima, de R$ 153 milhões é aplicado em investimentos, recursos utilizados em projetos estaduais como o Programa do Leite e que serviriam ao pagamento de contrapartidas necessárias para a liberação de recursos federais garantidos por meio de convênios.

O desequilíbrio pode ser mensurado pela própria posição de Obery Rodrigues. Após o pagamento da folha pessoal, o secretário acredita que o ideal é ter os recursos restantes divididos igualmente entre custeio e investimentos, ou seja, 50% para cada. O titular da Seplan ressalta que o governo tem se esforçado para equacionar as contas. Ele citou como exemplo a redução feita no pagamento de diárias, que saíram de gastos de R$ 22,5 milhões em 2010 para R$ 12,5 milhões. Além disso, o secretário externou uma economia de sete milhões de litros de combustível, o que também ajudou a abater minimamente as despesas.

Ana Amaral/DN/D.A Press



Secretário Obery Rodrigues admite que percentual deixa a desejar

Área é fonte de dinheiro para contrapartidas

Para 2012, o secretário reconhece que não será possível destinar a parcela ideal para investimentos, mas estabelece a meta de pelo menos aumentar a capacidade de investir de forma a garantir o aporte para que algumas obras prometidas saiam do papel. Entre as contrapartidas prioritárias estão projetos de saneamento já contratados no valor de R$ 704 milhões, além de obras de mobilidade urbana previstas no Programa de Aceleração do Crescimento (PAC Copa), que somam R$ 305 milhões. Os projetos aguardam o pagamento de contrapartidas do governo estadual para terem os montantes liberados na esfera federal.

Os projetos de mobilidade urbana citados por Obery Rodrigues incluem três obras prioritárias: o reordenamento da avenida Engenheiro Roberto Freire, os acessos do aeroporto de São Gonçalo do Amarante, e a continuação do prolongamento da avenida Prudente de Morais.

Planos assinados em 2010 pesaram

Um dos principais argumentos para explicar a dificuldade financeira do governo é o impacto dos 14 planos de Cargos, Carreiras e Salários implantados pela gestão anterior. "Os aumentos dados no fim de 2010 impactaram em 2011", lembra o secretário. Obery Rodrigues ressalta que o próprio governo anterior teve sérias dificuldades para garantir o pagamento da folha de pessoal em dezembro. "Tiveram de usar recursos que não lhe eram legalmente permitidos", afirma o titular da Seplan, citando o redirecionamento de recursos do Departamento Estadual de Trânsito (Detran/RN), Instituto de Desenvolvimento Sustentável e Meio Ambiente (Idema), e Junta Comercial do RN (Jucern).

Mesmo com as tentativas de conseguir os recursos, Obery Rodrigues conta que uma despesa de quase R$ 5 milhões foi deixada para a atual administração, verba referente exatamente aos planos aprovados. "Não se pode reclamar da receita, mas tivemos uma cobrança maior sobre as despesas do estado. Há muita pressão", afirma. O secretário explica que um conjunto de medidas de redução dos gastos surtiu efeito, porém na contramão, o aumento das despesas impediu uma economia maior. "É um limite tênue entre o equilíbrio e o desequilíbrio", conclui o titular da Seplan, destacando a importância de se manter dentro da Lei de Responsabilidade Fiscal (LRF), que controla os gastos de estados e municípios.

CDL assina convênios

Na primeira assembléia do ano, a CDL Natal assinou dois convênios em parcerias com o Banco do Nordeste (BNB) e a Telepesquisa. O presidente da entidade, Amauri Fonseca, aguarda um ano superior a 2011, que teve um crescimento abaixo da expectativa inicial do comércio. "Nosso mercado acompanhou a realidade nacional", afirma. Fonseca exalta projetos importantes, como mais uma edição do Liquida Natal, e a realização da 53ª Convenção Nacional Lojista, que deve atrair mais de cinco mil lojistas de todo o Brasil no mês de novembro.

Sobre o desempenho do comércio até março, o presidente da CDL Natal acredita que a partir de maio, com o Dia das Mães, as vendas devem aquecer com mais propriedade, porém lembra que o trabalho começa agora. "Como comerciante não podemos esperar somente as grandes datas. Temos de ter criatividade e algo a mais para oferecer ao cliente", avalia.

Quanto ao convênio com o BNB, que já existe desde 2005 e foi renovado mais uma vez, Amauri Fonseca mostra um aumento significativo nos valores contratados. A linha de crédito Giro Estoque BNB/CDL saiu de um valor de contratações de R$ 87,9 milhões em 2005, para R$ 503,4 milhões no ano passado. O objetivo da linha de crédito é oferecer capital de giro aos comerciantes. "É importante para se possa ter o suprimento de estoques para demandas do varejo", encerra.

Já o convênio com a Telepesquisa é direcionado ao último projeto da empresa, o Shopping Telepesquisa. A ideia é vender produtos a domicílio ao mesmo preço encontrado nas lojas. "É você poder comprar do conforto da sua casa, do seu trabalho, pelo mesmo preço", explica o diretor presidente César Augusto Ferreira. Ele revela que foram fechados contratos com quase 200 fornecedores, compondo um mix de vestuário, eletrônicos, móveis, perfumaria, entre outros segmentos.

CUSTAS CARTORIAIS

FIERN APOIA MEDIDA DE REDUÇÃO

Em reunião de diretoria, realizada ontem, a Federação das Indústrias do Rio Grande do Norte (Fiern) aprovou apoio às medidas da Corregedoria e da Presidência do Tribunal de Justiça (TJ) para reduzir custas cartoriais. O presidente da Fiern, Amaro Sales de Araújo, disse que as propostas da Corregedoria do Tribunal são atos de coragem. "Devemos reconhecer este ato de coragem do desembargador Cláudio Santos. Por isso, vamos levar à sociedade nossa manifestação de apoio. Não podemos nos omitir em uma discussão como esta", disse Amaro.

Na ocasião os diretores da federação decidiram fazer para o desembargador Cláudio Santos, e para a presidente do TJ, desembargadora Judite Nunes, documentos de apoio e agradecimento pelas medidas que implicam em diminuição deste tipo de despesas. Além disso, irão marcar uma audiência com o presidente da Assembléia Legislativa, deputado Ricardo Motta, para defender a aprovação do anteprojeto que trata do assunto.

O presidente do Sindicato da Indústria de Cimento , Sérgio Henrique de Azevedo, disse que a manifestação das entidades produtivas é importante para que o corregedor e a presidente do TJ tenham o apoio público de segmentos relevantes da economia potiguar.

Durante a reunião, outros integrantes da diretoria e presidentes dos sindicatos filiados também destacaram a importância da redução das cobranças feitas nos cartórios. O presidente do Sindicato da Indústria de Construção Civil (Sinduscon), Arnaldo Gaspar Júnior, ressaltou que o provimento que unifica o registro de incorporações tem implicação positiva para o setor.

Já o diretor-tesoureiro da FIERN e presidente do Sindicato da Indústria de Bebidas e Águas Minerais (Sincramirn), Roberto Serquiz, disse que os projetos para a redução das taxas é elogiável e devem ser defendidos pela indústria. "A classe empresarial sempre demonstrou preocupação com redução de custos".

Para o presidente do Sindicato da Indústria de Fiação e Tecelagem do RN, João Lima, qualquer iniciativa para redução de despesas que têm repercussão para os setores produtivos é benéfica., principalmente se for levado em consideração que o país perde competitividade e emprego a cada ano por causa do chamado "Custo Brasil".

Labim/UFRN

EDITOR >> Luiz Reinaldo Freitas (luizfreitas.rn@dabr.com.br) cidades.rn@dabr.com.br

Fábio Silva foi surpreendido pelos disparos no pátio de vistorias do órgão. Crime seria motivado por vingança

Jovem é morto dentro do Detran

Maiara Felipe
maiarafelipe.rn@dabr.com.br

O Departamento Estadual de Trânsito (Detran-RN) foi palco de um cena trágica na tarde de ontem. Por volta das 11h30, um jovem identificado como Fábio Jeferson Câmara Silva, de 21 anos, foi morto a tiros no pátio do setor de vistorias do órgão. Os tiros foram disparados por Richardson da Silva Elói, 22 anos, que foi preso minutos depois do homicídio, enquanto tentava fugir.

Segundo as informações repassadas pela Polícia Militar, a vítima, conhecida como "Fabinho", foi junto com o sogro ao Detran para resolver um problema relacionado a uma moto apreendida. Richardson ficou sabendo da informação e foi até o local e disparou várias vezes contra Fábio, que foi atingido duas nas costas. O autor dos disparos disse ao ser preso, que a vítima tinha matado, há quatro anos, o seu irmão de 16 anos e tentando esfaquear seu pai no ano passado. Richardson falou ainda que Fábio tinha sido detidos várias vezes antes de completar 18 anos, possuindo várias passagens pela Delegacia de Atendimento ao Adolescente Infrator (DEA).

A vítima morava no bairro de Nova Cidade e os parentes dele que estavam no local do crime não souberam informar o que teria motivado o homicídio e nem mesmo qual a ocupação de Fábio. Depois da prisão, Richardson foi conduzido para 8ª Delegacia de Polícia, onde ele declarou que era motorista e nunca tinha sido preso.

O corpo de Fábio ficou até as 14h30 esperando para ser levado pelo Instituto Técnico e Científico de Polícia (Itep). Na 8ª DP, por volta das 15h, os agentes ainda não sabiam se o flagrante seria feito no local ou na Delegacia do Plantão, visto que o escrivão estava à disposição de outra unidade e não tinha quem registrasse o flagrante.

Ana Amaral/DN/D.A Press



Assassino foi preso quando tentava fugir do local. Richardson Elói disse que a vítima teria matado um irmão seu e esfaqueado seu pai

SEGURANÇA PRECÁRIA

Correios na mira dos bandidos

Uma onda de assaltos a agências dos Correios está ocorrendo desde janeiro no Rio Grande do Norte, especialmente no interior do Estado. Já foram pelo menos 12 agências assaltadas, das 196 agências existentes em Natal e no interior do Estado. Para tentar minimizar o problema, e garantir mais segurança para os funcionários da empresa, a diretoria regional dos Correios fez uma reunião essa semana com o comandante da Polícia Militar do Rio Grande do Norte, coronel Francisco Canindé de Araújo, para pedir mais policiamento. Da reunião com a cúpula da PM ficaram definidas estratégias, tanto da corporação, quanto dos Correios para ampliar a segurança para clientes e funcionários.

Além de medidas preventivas que não podem ser divulgadas pelos Correios, pelo risco de segurança que isso poderia causar, serão realizadas reuniões nas diretorias regionais, junto com Batalhões e Companhias de Policiamento. Essas reuniões devem ocorrer no Oeste, Seridó, Alto Oeste e Agreste do Rio Grande do Norte. "Antigamente se dizia que os dias perigosos eram os que se faziam pagamentos. Hoje não é mais assim. Parece que a estratégia dos bandidos mudou. Eles escolhem a cidade e depois agem. Abordam os funcionários, anunciam o assalto, chegam a fazer clientes de reféns", conta Mauro José da Silva, assessor de comunicação dos Correios.

Segundo Mauro, os empregados dos Correios são os mais visados na ação criminosa. "No assalto que houve na agência em São Tomé, chegaram a prender todo mundo na agência e esperar 20 minutos até que o cofre abrisse no horário programado", contou. "Eles estudam o funcionamento das agências. Já levaram uma quantia considerável de dinheiro", acrescentou, sem no entanto, divulgar o valor, conforme orientação da empresa.

Vulnerabilidade

As agências dos Correios em geral são mais vulneráveis à ação dos criminosos porque a maioria não conta, como os bancos, com segurança privada, que inclusive se mantém armada, durante o expediente aberto ao público. Outra vulnerabilidade dos Correios, segundo aponta o assessor de comunicação, é que desde o dia 2 de janeiro a empresa funciona como correspondente bancário do Banco do Brasil. "Os assaltantes acham que há mais dinheiro em circulação", opina Mauro José da Silva.

Por se tratar de uma instituição ligada ao Governo Federal, os inquéritos das ocorrências às agências dos Correios são conduzidas à Polícia Federal, mas o trabalho preventivo e ostensivo será executado pela Polícia Militar, conforme ficou definido na reunião da terça-feira. Em geral, das doze ocorrências, os fugitivos permanecem sendo procurados pela polícia. **(SHS)**

ALGUNS CASOS REGISTRADOS

2 de janeiro (Correios Pitimbu/Cidade Satélite, Natal)
A quadrilha agiu no final da manhã e além de dinheiro, roubaram a arma do segurança. Ao sair, os assaltantes foram surpreendidos fora da agência porque, acionados por um funcionário através de sinal silencioso, uma viatura do 5º Batalhão ficou de prontidão aguardando a saída dos assaltantes e reforço do BPChoque e da Rocam. Na rua próxima houve perseguição, troca de tiros e dinheiro abandonado na rua. Um homem foi preso, dois fugiram em um morro da região e o quarto homem fugiu em um carro tipo Fiesta Hatch preto.

28 de janeiro (São Gonçalo do Amarante)
A agência foi roubada durante a madrugada. Foram levadas correspondências, faturas e cartões de crédito que estavam no local. A agência não funciona como ponto de pagamento, e não havia dinheiro no interior da agência.

5 de março (Correios/São Tomé)
Foram 10 reféns. A ação ocorreu por volta das 10h30. Os bandidos esperaram 20 minutos com os funcionários também aguardando para esperar pela abertura do cofre da agência, que só abre no tempo programado.

8 de março (Cidade Satélite/Natal)
Seis homens armados chegaram em um Honda Civic preto por volta do meio-dia. Eles renderam os funcionários e clientes após anunciar o assalto e roubaram dinheiro do caixa. A quantia não foi informada.

CHUVAS EM NATAL

TRANSTORNO NA ZONA NORTE

Praticamente todas as vezes que chove mais forte em Natal nos últimos anos há uma via pública que logo fica alagada: a Avenida Moema Tinôco da Cunha Lima, nas proximidades do cemitério municipal do Pajuçara, na Zona Norte da capital potiguar. E ontem pela manhã não foi diferente. O transtorno incomoda não somente a população, que há tempos aguarda a solução do problema, mas também dos bugueiros, que usam a avenida como rota para as praias do litoral Norte.

Com as chuvas de ontem, um trecho de cerca de 100 metros em frente ao cemitério ficou inundado, dificultando a passagem de veículos. Muitos chegavam ao local, paravam o carro e retornavam, ou então desviavam por ruas paralelas. Contudo, existiam aqueles que ainda tentavam passar pela lagoa formada.

O bugueiro Frank Luiz, 35 anos, proprietário de uma casa na Rua Ferreira de Souza, paralela ao trecho alagado, diz que há dois anos se mudou dali para ir morar no conjunto Panatis. "Eu aluguei a casa daqui porque sempre alagava e invadia meu terreno. Vivo de aluguel em outro lugar só por causa dessa lagoa. Há cinco anos é o mesmo problema e nunca se resolve".

Outro bugueiro, Andercley Henrique, 38, reclama que o constante alagamento da área prejudica inclusive as atividades turísticas da cidade. "Muitos turistas elogiam que a cidade é muito bonita, mas reclamam que a estrutura é deficiente. Tem turista que passa aqui e diz que veio no ano passado e existia o mesmo problema. Nunca muda, é sempre a mesma coisa".

Emparn

Segundo dados da Empresa de Pesquisa Agropecuária do Rio Grande do Norte (Emparn), a previsão de tempo para este final de semana é de céu variando entre nublado a parcialmente nublado e ocorrência de chuvas em todas as regiões do Estado devido a atuação de instabilidades da Zona de Convergência Intertropical (ZCIT). Ressalta-se ainda que ao longo da faixa litorânea leste as chuvas se concentrarão mais durante a madrugada e pela manhã, enquanto que no interior as chuvas ocorrerão durante o período da tarde e poderão ocorrer acompanhadas de trovoadas e descargas elétricas. **(Paulo de Sousa)**

Labim/UFRN

Falta quem investigue os crimes

RN é o terceiro estado do país com menor número de delegados. Falta de efetivo prejudica investigações

Paulo de Sousa
jpaulosousa.rn@dabr.com.br

Ana Amaral/DN/D.A Press



Adepol: "Demanda é desproporcional ao efetivo, que é absolutamente insuficiente"

O Rio Grande do Norte é o terceiro estado em todo país com menor número de delegados por 100 mil habitantes e o quarto em relação aos peritos criminais, segundo estudo do Conselho Nacional do Ministério Público. A avaliação desse resultado por representantes dos diversos segmentos da Segurança Pública potiguar é quase unânime: o efetivo reduzido prejudica as investigações de crimes. O promotor criminal Wendell Beetoven Ribeiro Agra, do controle externo da atividade policial, chega a dizer que tal problema "estimula que os bandidos pratiquem mais crimes". O delegado geral da Polícia Civil, Fábio Rogério, e o diretor do Instituto Técnico-Científico de Polícia (Itep), Nazareno de Deus, admitem deficiências, mas dizem aguardar melhoria em breve.

Os dados fazem parte do chamado Diagnóstico das Investigações de Homicídios, divulgado na última quinta-feira. O estudo mostra que o RN apresenta uma média de 4,4 delegados por 100 mil habitantes, perdendo apenas para o Paraná (3,5) e para Alagoas (2,5). Já a média de peritos é de 2,59 por 100 mil habitantes, perdendo apenas para estados do Ceará (1,83), Maranhão (1,35) e Alagoas (1,10).

O número de delegados ativos em todo o estado, segundo delegada Ana Cláudia Gomes, presidente da Associação dos Delegados de Polícia Civil do RN (Adepol/RN), é de 148 profissionais. Ainda conforme ela, o RN conta com 350 cargos de delegados criados. Para ela, o resultado disso é que "a demanda é desproporcional ao efetivo, que é absolutamente insuficiente". O problema, para a delegada, é ainda mais acentuado nos municípios do interior potiguar. "O interior do estado é praticamente sem cobertura alguma da Polícia Judiciária".

Ana Cláudia ressalta ainda que do último concurso da Polícia Civil, realizado em 2010 e no qual 90 delegados foram formados, apenas nove foram recentemente nomeados. "Esperávamos a nomeação de pelo menos 60 para tomarem conta das comarcas do interior e reforçar o policiamento na capital. O concurso anterior a esse foi há 15 anos e o efetivo da nossa Polícia estagnou desde então". Para a delegada, a estagnação no efetivo deixa a Polícia Civil ineficiente, "pois a população cresce e não acompanhamos a demanda. A consequência disso é sobrecarga de trabalho, inquéritos atrasados e crimes que deixam de ser investigados".

Previsto para 4 mil vagas, efetivo da Civil tem 1.361 profissionais

O presidente do Sindicato dos Policiais Civis do RN (Sinpol/RN), o agente Djair Oliveira, comenta que "qualquer cidadão percebe a falta de estrutura da Polícia". Segundo ele, o efetivo total da Polícia Civil no estado é de 1.361 policiais, entre agentes, escrivães e delegados. "Se levarmos em consideração que deveria haver um policial para cada 100 habitantes, hoje teríamos que duplicar o efetivo. E as vagas já existem. Segundo o nosso estatuto, aprovado por lei, o efetivo é para ser de 4 mil, mas o próprio Estado descumpre a lei".

O promotor Wendell Beetoven vê com bastante preocupação os dados apresentados pelo Conselho Nacional do Ministério Público, apesar de admitir que "essa é uma realidade já conhecida". Ele ressalta que a polícia investigativa potiguar é uma das mais bem remuneradas e com profissionais capacitados, porém, considera que ela é de "pouca eficiência devido a sua desestruturação". Para ele, essa é a principal causa para o crescimento atual da criminalidade no estado. "A desestruturação é tamanha que, hoje em dia, não deixam de ser resolvidos somente os casos de grande complexidade, mas até mesmo aqueles crimes em que traficantes matam viciados, muitas vezes sem complexidade alguma".

Segundo o presidente do Sindicato dos Peritos Criminais do estado, Otávio Domingos, a situação dos peritos também é alarmante: há em todo o RN apenas 33 atuando nas sedes do Itep em Natal e Mossoró. Por causa disso, cada um desses profissionais chega a ser responsável por 50 laudos periciais por mês. O resultado, de acordo com Otávio, são atrasos nas entregas desses documentos que chega a seis meses.

"O correto é que concluíssemos os laudos em apenas 10 dias, mas a demanda é excessiva para pouco efetivo. Praticamente todo dia recebemos ofícios da Justiça cobrando a entrega de laudos, mas só podemos, muitas vezes, pedir novo prazo". Otávio Domingos revela que o estatuto da categoria, que ainda está para ser aprovado, prevê 400 vagas de peritos a serem preenchidas. No entanto, para ele, há uma demanda imediata de 150 desses profissionais para normalizar a situação no Itep.

Estagnação e promessa de melhoria

Paulo de Sousa/DN/D.A Press



Promotor Wendell Beetoven vê aumento da criminalidade devido à sensação de impunidade para crimes

O delegado geral de Polícia Civil do estado, Fábio Rogério, admite que "a situação real é mesmo essa, mas não é de agora. O concurso em que eu entrei na Polícia foi em 1996 e depois dele houve apenas outro em 2010, em que os aprovados somente foram nomeados este ano". Ele destaca ainda que dos 509 aprovados do último concurso, apenas nove delegados, nove escrivães e 56 agentes foram convocados. "Precisamos de mais pessoal para melhorarmos a situação. A criminalidade tem crescido, mas a polícia não somente estagnou, mas também diminuiu. Assim fica difícil acompanhar a criminalidade. Mas as perspectivas são de melhora. Gradativamente vamos ocupar todas as delegacias do interior e reforçar as da capital. Assim, a demanda vai cair, o serviço vai fluir e a criminalidade irá diminuir".

O diretor do Itep, Nazareno de Deus, também admite que o número reduzido de peritos criminais dificulta na emissão de laudos e, consequentemente, na conclusão de processos judiciais. No entanto, ele garante ter feito um levantamento das necessidades do órgão e apresentado ao Governo do Estado, solicitando que sejam tomadas as medidas cabíveis. "Estamos aguardando a resposta. Sabemos que, a princípio, precisamos de pelo menos mais 150 novos peritos".



Labim/UFRN

ETE do Baldo opera abaixo da capacidade

Apesar do investimento de R$ 80 milhões, estação de tratamento ainda é subutilizada e não purifica esgoto como deveria

Sérgio Henrique Santos
sergiohenrique.rn@dabr.com.br

Mesmo inaugurada há quase dois anos, a Estação de Tratamento de Esgotos do Baldo (ETE Baldo) ainda não funciona plenamente. Da vazão de litros por segundo que entram na estação para tratamento, pode-se dizer que o equipamento opera com menos da metade de sua capacidade. Com potencial para receber até 450 litros de esgoto por segundo, recebe hoje apenas 200 litros/segundo. O equipamento que realiza o tratamento ultravioleta na terceira fase de operação também não está funcionando, o que faz com que o esgoto seja tratado em cerca de 90%, quando deveria atingir 99% de tratamento e seguir para o Rio Potengi praticamente de forma semelhante à água potável. Ou seja, a estação chamada de terciária ainda não é terciária. Mais ainda: apenas dois dos três Coletores Gerais (CGs) que interligam a rede de esgotos da capital chegam à estação. O CG1, que compreende os esgotos de parte do Tirol, Petrópolis, além de Ribeira, Rocas, Cidade Alta e Santos Reis continua seguindo in natura ao estuário do Rio Potengi.

Os problemas foram constatados ontem durante visita do Ministério Público Estadual (MPE) e do Instituto de Desenvolvimento Sustentável e Meio Ambiente (Idema). A promotora de justiça de Defesa do Meio Ambiente, Gilka da Mata, o especialista em engenharia sanitária, Marcelo Araújo Delgado, e o analista ambiental Eduardo Gurgel, ambos do Idema, acompanharam a visita. Na ETE eles foram recebidos pelos engenheiros Felipe Ferreira de Oliveira e Cícero Fernandes, este último responsável pela ETE Baldo, mantida pela Companhia de Águas e Esgotos do Rio Grande do Norte (Caern). O objetivo da visita era avaliar se a Caern ainda está lançando esgotos in natura para o Rio Potengi. O resultado da vistoria será levado à Justiça.

A visita começou na parte administrativa da estação. Depois foram vistoriados os equipamentos que inibem o odor, ruídos, os reatores e outros instrumentos mecanizados como as caixas de areia. Todos estão funcionando normalmente. "É interessante estar numa estação de tratamento de esgotos e não sentir cheiro de esgotos. Em toda Estação de Tratamento você sente o odor forte. Por isso essa estação é referência. Precisamos garantir que a Caern está operando isso aqui corretamente", afirmou a promotora Gilka da Mata. "Custou muito dinheiro. É muito investimento e precisa funcionar bem", colocou a promotora, salientando os custos do empreendimento - cerca de R$ 50 milhões da Caixa Econômica Federal e mais de R$ 30 milhões dos recursos da Caern.

Pureza atingida é de 90%. Mas deveria ser 99%

Promotora e técnicos do Idema levaram a imprensa para todos os locais visitados. Na vistoria, foi observado todo o processo de tratamento, a formação de biomassa, a criação de bactérias que irão digerir os efluentes e a parte que faz a estabilização da manta de lodo. A ETE é de extrema importância para a cidade porque está prevista para tratar os esgotos de uma população, a princípio, estimada em 230 mil habitantes, englobando o tratamento de esgotos de 21 bairros da capital. "Dá uma alegria ver uma estação tão importante como esta funcionando, mas ao mesmo tempo uma frustração porque estamos trabalhando nesse assunto em um processo desde 2005, e já em 2012 ainda existem equipamentos precisando ser instalados", disse a promotora.

Para Gilka, os bairros não contemplados são o principal fator crítico do funcionamento da estação. "Ainda se joga esgoto in natura no Rio Potengi. Isso é entristecedor. O que nós queremos é que uma obra extremamente importante como essa se torne também exemplo positivo. Um exemplo para a próxima estação, a ETE do Guarapes". Segundo ela, será pleiteado na justiça que seja feita a terceira etapa do tratamento, além de acoplar dentro da estação os esgotos que ainda são levados ao leito do rio. "Temos um equipamento faltante, que diz respeito à terceira fase do tratamento. Temos que resolver urgentemente. Todos os prazos foram vencidos. Temos que fazer essa estação funcionar e operar levando um esgoto tratado e que colabore para a limpeza do Rio Potengi".

Fotos: Carlos Santos/DN/D.A Press



Promotora Gilka da Mata lamentou que estrutura funcione incompleta. "Todos os prazos foram vencidos". Tratamento ultravioleta ainda não opera

Vazão incompleta

Não há prazo para que os esgotos dos bairros que ainda faltam desembocar na Estação de Tratamento do Baldo sejam destinados à ETE, e não jogados in natura no Rio Potengi. "Falta a interligação do CG1. Já chegou a tubulação, e estimamos que em dois meses a obra será iniciada", colocou o engenheiro eletricista Felipe Ferreira de Oliveira, que trabalha na ETE. A instalação dos três coletores necessários para o pleno funcionamento da estação estava prevista num Termo de Ajustamento de Conduta (TAC) assinado pela Caern e MP em 2004. "Para o CG1, falta uma estação elevatória", relata Cícero Fernandes, responsável pela ETE do Baldo. "Com relação à água que vai ao rio, mesmo não passando pela desinfecção ultravioleta, a água é de excelente qualidade. Inclusive, melhor do que a do rio".

A desinfecção terciária, feita por tratamento ultravioleta, é importante e diferente da desinfecção feita com cloro, por exemplo, porque o cloro também desinfecta, mas polui o meio ambiente. "Eles aguardam um técnico para fazer os acertos necessários. A desinfecção é importante para decaimento dos coliformes. Não sabemos ainda se o que está sendo feito é o ideal porque seria preciso fazer uma análise da água que sai da estação", apontou Marcelo Araújo Delgado, do Idema. "A última Autorização para Testes de Operação (ATO) foi emitida no início do ano. O prazo se vence em julho. Essa ATO é importante para que o Idema emita a Licença de Operação (LO), a licença definitiva para funcionamento da ETE do Baldo", completou o analista ambiental Eduardo Gurgel.



Apenas dois dos três coletores gerais da rede enviam esgoto para a ETE, o que põe a perde trabalho realizado

HISTÓRICO

A instalação da Estação de Tratamento do Baldo (ETE Baldo) foi resultado de um Termo de Ajustamento de Conduta firmado em 2004 com o Ministério Público. Em razão do descumprimento dos prazos acordados, em 2007, o Ministério Público ajuizou uma ação para obrigar a Caern a concluir a ETE. A obra chegou a ser iniciada e foi novamente paralisada em 2008. Em dezembro de 2010, a Caern noticiou a inauguração da ETE, mas em vistoria realizada em 2011, foi constatado que a ETE ainda não estava tratando todos os esgotos coletados.

A ETE do Baldo foi financiada pela Caixa Econômica Federal (CEF) em aproximadamente R$ 50 milhões, além de R4 30 milhões da própria Caern. O tratamento previsto é avançado e a operação é automatizada, mas a Caern, até as últimas vistorias não conseguiu comprovar que tinha condições de operar a ETE. Em 23 de janeiro de 2011, ocorreu um acidente com uma tubulação no local que ocasionou a paralisação do tratamento dos esgotos. Em junho de 2011, a ETE voltou a operar em caráter de testes, com a vazão de 115 litros/segundo. A previsão é para tratar 450 litros/segundo. Atualmente a vazão é de aproximadamente 200 litros/segundo, o que comprova que a ETE do Baldo opera com menos da metade de sua capacidade.

Labim/UFRN

Fotos: Ascom/Divulgação/D.A Press





Motorista concursado, José David perdeu uma das pernas em um acidente de moto e não podia exercer sua função. Veículo tem sistema que usa sensores para troca de machas

A chance de fazer o que gosta

Funcionário da Semob ganha veículo oficial adaptado e voltará ser motorista profissional

Natal Em Ação

O funcionário público José David de Souza Filho conseguiu realizar está semana um sonho antigo. Voltar a dirigir profissionalmente. Vítima de um acidente de trânsito com moto há alguns anos, ele perdeu uma perna e não podia exercer a profissão de motorista, apesar de concursado. Esta semana ele recebeu das mãos da prefeita Micarla de Sousa as chaves de um veículo oficial totalmente adaptado para portadores de necessidades especiais.

Emocionado, José David afirmou que "agora com a aquisição deste veículo volto a trabalhar fazendo o que gosto. Sou imensamente grato à prefeita pela sensibilidade em atender esse pleito", destacou. David Filho é também para-atleta, jogador de basquete, surfista e locutor da Rádio Rural de Natal.

O veículo, um Fiat Uno Mille modelo 2012, que passa a fazer parte da frota municipal, foi entregue em solenidade realizada no Ginásio Nélio Júnior na zona Norte. O carro adaptado possui câmbio semi-automático, com sistema que usa sensores para executar trocas de marchas, direção hidráulica, ar, pedais de freio e aceleração, vidros elétricos, travas elétricas e quatro portas.

Ao entregar as chaves do veículo, a chefe do executivo municipal destacou a sua satisfação em proporcionar ao funcionário da Semob a possibilidade de voltar a dirigir profissionalmente. Esta é uma gestão que elegeu como prioridade o humano e "é por isso estamos sempre desenvolvendo ações voltadas para a valorização do servidor municipal". E acrescentou que estava muito feliz vez que, estava transpondo mais um obstáculo, fazendo a inclusão social transformar-se, cada vez mais, numa realidade.

TÁ DIFÍCIL ACHAR
O QUE PROCURA?

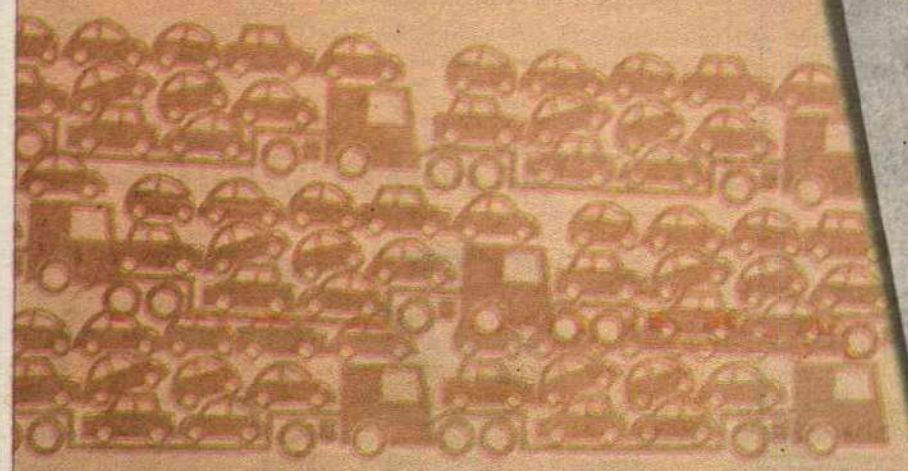



Comprar, alugar ou vender. Oferecer, comprar, contratar. Casa, carro, emprego ou moto. Apartamento ou serviços. Nos classificados do Diário de Natal é mais fácil!

LIGUE 4009 0200
classificadosdn.rn@dabr.com.br

O POTI DIÁRIOdeNATAL | DIÁRIOdeNATAL

Labim/UFRN

PREFEITURA MUNICIPAL DE ALTO DO RODRIGUES/RN

AVISO DE LICITAÇÃO - PREGÃO PRESENCIAL Nº 033/2012

A Pregoeira da Prefeitura Municipal do Alto do Rodrigues/RN torna público que realizará Licitação na modalidade Pregão Presencial nº 033/2012, tipo "menor preço por lote", cujo objetivo é a **contratação de empresa para fornecimento de kits sócio educativo, para desenvolvimento cognitivo, social, educacional e emocional dos participantes dos Programas Sociais da Secretaria Municipal de Assistência Social e dos alunos da Rede Municipal de Ensino**, conforme especificações e quantidades constantes no ANEXO I do Edital. A abertura será no dia **22/03/2012** às **12horas e 30 minutos** na sala de licitações da PMAR. O edital contendo maiores informações encontra-se à disposição dos interessados no setor de Licitação na Prefeitura Municipal do Alto do Rodrigues/RN.

Alto do Rodrigues/RN, 09 de março de 2012
Kauysa Valquíria Ferreira Isac - Pregoeira

PREFEITURA MUNICIPAL DE MACAU

AVISO AOS LICITANTES - PREGÃO PRESENCIAL Nº 015/2012

DATA DA REALIZAÇÃO: **23/03/2012**. HORA: **10 (dez) horas**. O Pregoeiro da PMM comunica que realizará Pregão Presencial para contratação de empresa para o fornecimento de material permanente (carteiras escolares) a ser utilizado nas salas de aulas das escolas municipais deste município de Macau/RN. O original do Edital do certame em epígrafe estará à disposição do interessado em participar da sessão de licitação, no horário das 07h às 13 horas, na Sala da Comissão Permanente de Licitação da Prefeitura Municipal de Macau, Palácio João Melo, localizado na Rua Barão do Rio Branco, 17, Centro - Macau/RN - CEP 59.500-000, para que seja realizada fotocopia por conta do interessado.

Macau/RN, 08 de março de 2012.
Fagner Luiz Teodósio de Oliveira - Pregoeiro-PMM

SESC RIO GRANDE DO NORTE

AVISO DE LICITAÇÃO
CONCORRÊNCIA SESC AR/RN Nº 11/00024-CC

O Serviço Social do Comércio – SESC-AR/RN, através de sua Comissão Permanente de Licitação-CPL, torna pública a realização do certame CONCORRÊNCIA, do tipo MENOR PREÇO POR ITEM EM CADA LOTE, para fins de Registro de Preços, referente aquisição de **AQUISIÇÃO DE MATERIAIS PARA A MANUTENÇÃO**.
ABERTURA: 28/03/2012 -> HORÁRIO: 15h
OBTENÇÃO DO EDITAL: Rua Coronel Bezerra, nº 33, Bairro Cidade Alta, em Natal/RN, telefone (84) 3211-5577 – ramal 245, das 08h às 11h30 e 13h30 às 18h, munidos de dados da empresa para assinatura de protocolo; eletronicamente através do site do SESC **http://www.sescrn.com.br/** ou dos e-mails, **cpl@rn.sesc.com.br** ; **compras@rn.sesc.com.br**.

Natal, 09 de março de 2012.
JOSETÂNIO DE MEDEIROS
Presidente da CPL

cosern Companhia Energética do Rio Grande do Norte

AVISO DE INTERRUPÇÃO NO FORNECIMENTO DE ENERGIA ELÉTRICA

DIA: **15.03.2012 (QUINTA-FEIRA), das 08h00min às 12h00min.**
MUNICÍPIO: **CURRAIS NOVOS**
LOCALIDADE: **POVOADO SÃO SEBASTIÃO. SITIO MARCAÇÃO E ADJACÊNCIAS.**

DIA: **15.03.2012 (QUINTA-FEIRA), das 14h00min às 17h00min.**
MUNICÍPIO: **ACARÍ**
LOCALIDADE: **SÍTIO NOVO E ADJACÊNCIAS.**

NOTA: A Companhia Energética do Rio Grande do Norte - COSERN procederá à interrupção no fornecimento de energia elétrica para realizar trabalhos de ampliação, melhoramento e de manutenção na sua rede. Caso o serviço seja concluído antes do horário previsto, a rede será energizada sem qualquer outro aviso.

UMA RÁDIO
QUE LEVA
A ALEGRIA
PRA MAIS
PERTO
DE VOCÊ.

Clube 97.9 fm

Tá na Clube, tá bom demais.

Fotos: Fábio Cortez/DN/D.A Press



Fenômeno das marés altas deve permanecer até amanhã. Recuperação do calçadão está orçada em R$ 400 mil

Marés causam mais destruição em Ponta Negra

Um quiosque precisou ser removido para evitar risco de desabamento da estrutura. Já são seis trechos afetados

Alex Costa
alexcosta.rn@dabr.com.br

A manhã foi agitada, de preocupação e medo, ontem pela manhã, num trecho do calçadão da praia de Ponta Negra. Bem próximo do posto de observação dos salva-vidas, o quiosque 16 foi interditado pela Defesa Civil. As escadas que davam acesso à praia estavam totalmente destruídas pela força das águas e a base do calçadão se fragilizou ainda mais, após a maré alta ocorrida no dia 8 de março. Cerca de 20 operários da Secretaria Municipal de Serviços Urbanos (Semsur) trabalhavam na remoção do quiosque inteiro, afim de instalá-lo em um novo local, ainda a definir.

O proprietário do quiosque, Joel Cassemiro, de 35 anos, teme pelo seu ganha-pão que ficou comprometido após a remoção da orla. "É daqui que eu tiro o meu sustento. Eles disseram que vão colocar aqui em cima, nesse gramado, até que a obra seja feita. Não sei o que esperar da Prefeitura. Se depender só deles, já sabemos como funciona", disse, preocupado, o comerciante.



Operários da Semsur trabalhavam na remoção do Quisque 16

Joel afirmou também que preferia que o quiosque fosse desmontado para que não houvesse danos às estruturas do espaço comercial. Porém, os operários da Semsur atuavam com cordas e com o descolamento da base do quiosque do que restou do calçadão, para retirá-lo por inteiro. "Eu só acho que vai piorar ainda mais a situação do calçadão, que ficou ainda mais vulnerável depois da remoção. Mas também era certa a queda do quiosque se ele não fosse retirado", realçou.

Por toda a manhã o calçadão esteve intransitável com a operação de remoção. As cordas obstruíam a passagem e obrigavam os pedestres a se baixarem para passar pelo local. Segundo a assessoria da Semsur, a secretaria irá refazer mais esse trecho do calçadão, restabelecendo a fundação do muro de arrimo de 1,5 m, da mesma forma que irá ser feito nos demais cinco pontos desgastados. A recuperação de mais esse trecho está previsto dentro do orçamento de R$ 400 mil já destinados para a reforma do calçadão. Até o próximo domingo, o fenômeno das marés altas irá permanecer no litoral.

126 ovos de tartaruga são encontrados

Cerca de 120 ovos de tartaruga foram achados na praia de Ponta Negra ontem pela manhã por dois garçons. Na ocasião, os dois jovens, que pensavam se tratar de "pequenas bolas brancas", abriram dois dos ovos e descobriram embriões do espécime ainda em formação, com o vitelo exposto. "Depois que a gente descobriu que eram ovos, desenterramos para enterrar em outro local mais seguro", alegaram Adriano Silva, 21, e Rafael Ferreira, 18. Os jovens acionaram o Ibama, que alertou o ICM Bio, órgão responsável pela preservação das tartarugas marinhas no RN.

De acordo com Armando Santos, analista ambiental da ICM Bio, os ovos estavam em condições de serem removidos para a praia existente no interior da Barreira do Inferno, área protegida pela Aeronáutica. "Lá os ovos poderão terminar o processo de desenvolvimento e eclodir quando chegar o tempo certo", afirma o ambientalista. Quanto aos animais que foram tirados da casca antes do tempo, um deles não resistiu e outro estava fragilizado. "Esperamos conseguir salvar também esse. Individualmente, cada um deles é muito importante para a fauna marinha", finaliza.

Fábio Cortez/DN/D.A Press



Garçons encontraram ninho na praia. Ovos foram levados para Barreira do Inferno

Labim/UFRN

EDITORA >> Adriana Amorim (adrianaamorim.rn@dabr.com.br) muito.rn@dabr.com.br

O último gênio universal

Com abertura na segunda-feira, exposição na UFRN reunirá telas e textos que retratam a arte de Goethe

Sérgio Vilar
sergiovilar.rn@dabr.com.br

Instituto Goethe/Divulgação



Homenagem a Johann Wolfgang von Goethe prosseguirá até 12 de abril, na Biblioteca Central Zila Mamede

Antes de morrer, Goethe teria dito: "Luz, luz, mais luz". E sua obra iluminou pensamentos e integra hoje o cânone da literatura universal. Nesta segunda-feira, apreciadores do escritor alemão podem conferir não um debate em torno de seus livros e pensamentos, mas uma exposição sobre sua vida e obra, na Biblioteca Central Zila Mamede, da UFRN. São 45 telas compostas de imagens e textos em alemão e traduzidos ao português. A exposição segue até 12 de abril, aberta das 8h às 22h.

A exposição é realizada em parceria com o Instituto Goethe, intitulado *Goethe - último gênio universal?* e apresenta as múltiplas realizações e contribuições do pensador nas diversas áreas da arte, ciência, política, literatura e cultura germânica em geral. O evento de abertura ocorrerá nesta segunda-feira, às 19h, na Biblioteca, e conta com a presença do diretor do CCHLA, Herculano Ricardo Campos, e do diretor regional do Instituto Goethe, Frank Emmerich.

A parceria com o Instituto faz parte da política de internacionalização que a UFRN vem desenvolvendo, juntamente com a iniciativa de cooperação científico e acadêmico entre Brasil e Alemanha, com o objetivo de incentivar uma maior interação cultural nesses dois países. A exposição é coordenada pelo professor de Língua Alemã e Literaturas do Departamento de Línguas e Literaturas Estrangeiras da UFRN, Michael Manfred Hanke, que pretende promover outros projetos de cooperação institucional com o mesmo objetivo acadêmico.

Goethe

Um dos grandes colaboradores da literatura alemã como escritor, atuou também nos diversos campos da arte, como teatro, arquitetura, e artes plásticas. Na literatura como poesia, tradutor, editor, também na cultura, ciência, filosofia, religião, história, arqueologia, jurídico, político, sistemas militares e economia nacional. Em suas obras literárias, destaca-se "Os Sofrimentos do Jovem Werther" e "Fausto". Seus trabalhos sobre: mineralogia, geologia, química, meteorologia, biologia e morfologia possuem grande importância científica.

Ele também deu inicio a um novo método de aproximar o homem com a natureza, numa concepção do mundo expressa na fusão da intuição com o pensamento. Toda a sua obra evidencia uma busca incessante da sabedoria, em busca do conhecimento da suprema verdade. A ideia da exposição é mostrar como Johann Wolfgang von Goethe foi e ainda é influente em várias áreas e em todo mundo, como um "gênio universal". Contato do curador Michael Manfred Hanke: 8133-2582.

OTHONIEL MENEZES

Busto do poeta é, enfim, chantado no caminho do Forte

Luiz Lins/Divulgação



Obra havia sido arrancada do mesmo local pelo Exército Brasileiro

A pendenga que envolvia a chantadura do busto do poeta Othoniel Menezes doado por seu filho Laélio Ferreira à Secretaria Extraordinária de Cultura foi finalmente resolvido. O busto já se encontra no caminho para a Fortaleza dos Reis Magos - o chamado Beira-Rio, mesmo sem inauguração.

A peça, em bronze e confeccionada pelo escultor Eri Medeiros a pedido de Laélio, foi arrancada do mesmo local pelo Exército Brasileiro. A homenagem ao poeta da Serenata do Pescador tinha sido vetada pelo coronel Alemany, comandante do Regimento de Artilharia.

A Fundação José Augusto tinha colocado o pedestal sob autorização do Instituto do Patrimônio Histórico Nacional (Iphan), em terreno de domínio militar. Diante do impasse, Laélio ameaçou derreter o busto em em local público e ao som da *Praieira*, numa serenata e acompanhada de performance para retratar o protesto.

O **Diário de Natal** encampou a luta e por três vezes publicou matéria a respeito do tema. Nas três vezes procurou a palavra do comando militar, sem resposta. Um consenso entre Secretaria Extraordinária de Cultura, Exército e Iphan, resolveram a questão. O poeta agora descansa próximo ao mar e ao rio que tanto poetizou. (**SV**)

ROCAS

HOJE TEM SAMBA DA COMUNIDADE

O Samba da Comunidade das Rocas chega à oitava edição hoje, a partir das 15h30, na Travessa das Donzelas, vila ferroviária do bairro da Zona Leste de Natal. E todo mundo é convidado, não importe de qual bairro ou classe social seja, garante um dos idealizadores, Matheus Mindêlo. "Existe muita harmonia e até hoje nunca houve uma confusão sequer", reforça. O evento é gratuito e, nesta edição, traz Samboêmios, Bagadão e Convidados, Bateria da Escola de Samba Balanço do Morro e Divina Chama. "Na edição passada, a escola convidada foi a Malandros do Samba, também das Rocas, mas ela vai participar, como todos os anos, pois tem uma mesa cativa", ressaltou.

O Samba da Comunidade surgiu há quatro anos, com duas edições anuais. "No auge, chegamos a reunir 400 pessoas. Se conseguirmos mais apoio, esse número poderá crescer ainda mais", disse Matheus, que organiza o evento ao lado de Tiago Florêncio. A festa surgiu com uma reunião entre amigos no Gallo's Bar, mas cresceu e foi para a rua. "O grande objetivo é reunir o povo, amigos e bons músicos", diz Mathêus, que solicita aos participantes a doação de latas de leite em pó. "Queremos distribuir para as pessoas da comunidade e instituições que precisem".

VIOLÃO

JÚLIO LIMA MINISTRARÁ OFICINA

O cantor, musicista e compositor de centenas de canções Júlio Lima promoverá oficina de violão todas as quintas-feiras, a partir do próximo dia 15, para iniciantes, e todas as sextas-feiras, a partir do dia 16, para uma turma de conhecimento básico. Sempre das 18h às 19h30. A duração do curso é de três meses e o investimento é de R$ 35 mensais ou parcela única de R$ 90. As aulas acontecem no TeceSol, no conjunto Pirangi (próximo ao colégio Berilo Wanderley). São apenas dez vagas para cada turma. Contato: 9626-3635 ou 8835-9242.

Labim/UFRN



FLÁVIA FREIRE
e-mail: flaviafreire.rn@dabr.com.br

DEU NO twitter

@flafreire

@JulianaManzano - Do jeito que é perdido, Príncipe Harry vai "se encontrar" no RJ.

PELOS CHIQUERÊS DE NATAL...

CONFERENCIANDO

Na próxima terça-feira, às 19h, o professor titular da Universidade da Califórnia Ismael Mena ministrará teleconferência para pediatras do Rio Grande do Norte. O evento acontecerá na Associação Médica e a entrada é gratuita.

>>>

Na ocasião, Ismael Mena falará sobre Medicina Nuclear em Psiquiatria Infantil, abordando a medicina nuclear, especificamente os exames no cérebro, e de como pode-se identificar autismo e outras doenças da psiquiatria infantil

BATENDO O PÉ

No programa SportsCenter, na noite da última quinta-feira, a ESPN entrevistou ao vivo, por telefone, o secretário da Secopa em Natal, Jean Valério. Durante a entrevista, o comentarista Antero Greco fez duras críticas às obras da Arena das Dunas.

>>>

Quando teve direito à palavra, Jean Valério fez dura defesa de Natal. "Quero discordar veementemente. Temos, sim, um futebol forte, com dois grandes clubes na Série B. Já estivemos na Série A do Brasileirão. Temos um povo que valoriza o futebol. Uma torcida vibrante e uma grande demanda com Brasileiro, Copa do Brasil e outros campeonatos".

CORES E MAIS CORES

Após quase quatro anos da construção da sede do GACC-RN, a Industrial Potengi - representante de uma renomada marca de tinta, fará doação para a pintura do edifício. São quatro andares que serão pintados externa e internamente com as cores da solidariedade e muito carinho.

AMOR BALZAQUIANO

O empresário macaibense Luiz Antônio Lacerda se prepara para dar um tempo na agenda repleta de vice-presidente da Fecomércio RN e presidente de uma rede de lojas de materiais de construção para comemorar, neste domingão, 30 anos de casado com a amada Izabel, numa viagem romântica a Porto de Galinhas, em Pernambuco... Coisa *phyna*, viu???

VIVAS I

Parabéns mais que especiais para a mãos de fada Tereza Cristina Vale. Muitas e todas as felicidades, sempre!

VIVAS II

Quem também comemora a troca de idade é o deputado Gustavo Carvalho. Vida longa ao alvirrubro!

FESTEJANDO

O esposissímo Cícero Barroso e os filhotes Tatianny e Paulo aproveitam o FDS para comemorar mais um ano de vida feliz da *mammy* Marly. E a gente aproveita o ensejo e faz coro de felicidades!

Fotos: Flávia Freire/DN/D.A Press



Paulo César Gallindo e a sempre linda Cláudia.



Nossos queridos Sovânia e Flávio Monte

Flávia Freire/DN/D.A Press



Parabéns!

Nossos vivas vivíssimos vão para o amigão Zé Samico, muso amor da linda Lucianne Benfica!

INSTAMOMENT

Andrezinho Dantas acompanhando Dorgival Dantas, em Recife, para a gravação do DVD de Garota Safada, na última sexta-feira.

Arquivo Pessoal/Divulgação



Velinhas para...

- Daniele Santos Gurgel
- Zé Samico
- Luciana Gurgel
- Renale Costa Gurgel
- Maria Eliza Carvalho Bezerra

Labim/UFRN

programação

destaquehoje

ATRAÇÃO // TV PONTA NEGRA



SaladeimprensaSP.com.br/divulgação

PROGRAMA RAUL GIL LEVA ENTRETENIMENTO AO ESPECTADOR NAS TARDES DE SÁBADO

resumonovelas

GLOBO

MALHAÇÃO

Não há exibição

AMOR ETERNO AMOR

Tobias explica para Pedro o que sabe sobre Carlos. Fernando e Dimas pensam em desapropriar o Edifício São Jorge assim que Verbena falecer. Laís pede para Tereza convencer Marlene a tirá-la do castigo. Jaqui fica enciumada ao ver Kléber pesquisando sobre búfalos na internet. Juliana se interessa pela reportagem que Miriam faz sobre crianças especiais. Carlos flagra Pedro tirando fotografias suas.

AQUELE BEIJO

Maruschka vai ao Covil do Bagre falar com Ana Girafa. Vicente pede a Juliana e Raul que investiguem Henrique. Iara se desespera com a perseguição dos seus parentes mortos. Claudia não se conforma com a rejeição de Vicente. Maruschka e Rubinho confrontam Ana Girafa quando Alberto chega. Olavo discute com Hélio e Marieta toma o partido do amante. Sarita ouve Estela dizer a Olga que vai fugir. Alberto briga com Rubinho.

SÁBADO

Tereza Cristina atira em Renê. Griselda vê Renê baleado e o leva para sua casa. Guaracy chega no momento em que Griselda afirma que Renê não quer acusar a ex-mulher por ainda se preocupar com ela. Fábio fica arrasado ao saber da doença de sua mãe. Tereza Cristina descobre que Renê está na casa de Griselda. Íris e Alice esvaziam o cofre de Tereza Cristina. Beatriz, Celina, Glória e Esther vão para a audiência contra Danielle.

SBT

CORAÇÕES FERIDOS

Não há exibição.

RECORD

REBELDE

Não há exibição.

VIDAS EM JOGO

Não há exibição.

hojenatv

INTERTV CABUGI
GLOBO - CANAL 11

06H00 GLOBO EDUCAÇÃO
06H30 GLOBO CIÊNCIA
06H50 GLOBO ECOLOGIA
07H15 GLOBO UNIVERSIDADE
07H40 AÇÃO
08H05 TV GLOBINHO
09H25 SÍTIO DO PICA-PAU
09H40 TURMA DA MÔNICA
10H00 BASQUETE MASCULINO
11H35 HANNAH MONTANA
12H20 RN TV
12H50 GLOBO ESPORTE
13H20 JORNAL HOJE
13H50 ESTRELAS
14H35 TV XUXA
16H10 CALDEIRÃO DO HUCK
18H20 AMOR ETERNO AMOR
19H15 RN TV
19H30 AQUELE BEIJO
20H30 JORNAL NACIONAL
21H10 FINA ESTAMPA
22H20 BIG BROTHER
22H50 ZORRA TOTAL
23H50 SUPERCINE - UM CRIME NADA PERFEITO
01H30 ALTAS HORAS
03H31 FLASH BIG BROTHER
03H37 OS SIMPSONS
04H00 CORUJÃO - RESIDENT EVIL 3: A EXTINÇÃO

TV PONTA NEGRA
SBT - CANAL 13

06H00 CHAVES
07H00 IMÓVEIS & CIA
08H00 FECOMERCIO
08H00 VIDA ABUDANTE (INTERIOR)
08H30 FONTE DE VIDA
09H00 VIVER BEM
09H30 RN TURISMO
10H00 CASA MIX
10H30 SÁBADO ANIMADO
12H15 TRIBUNAL DE JUSTIÇA
12H20 MAIS
13H05 MULHERES NO FDS
13H35 NORDESTE MAIS
14H05 DESENHO LOCAL
14H15 PROGRAMA RAUL GIL
19H00 CHAVES
19H20 SALA VIP
19H45 SBT BRASIL
20H30 CASSETADAS ENGRAÇADAS & DESASTRADAS
21H15 CINE FAMÍLIA - MULHERGATO
23H00 CINE BELAS ARTES - O PREÇO DE UM RESGATE
01H15 DOIS HOMENS E MEIO / TWO AND A HALF MEN

TV TROPICAL
RECORD - CANAL 8

07H00 NOSSO TEMPO
08H00 FALA BRASIL ESPECIAL
10H00 ESPORTE FANTÁSTICO
12H00 JORNAL DA TROPICAL
12H30 ROTA NORDESTE
13H00 PORTIFÓLIO
13H40 SABOR E SABER
14H05 COTIDIANO
14H30 PORTIFÓLIO ESPECIAL
15H00 PICA PAU
15H30 CINE AVENTURA
17H15 O MELHOR DO BRASIL
20H00 JORNAL DA RECORD
20H30 O MELHOR DO BRASIL (SEQUÊNCIA)
22H30 LEGENDÁRIOS
00H40 CASAIS PERFEITOS
01H00 PROGRAMAÇÃO RELIGIOSA

BAND NATAL
BANDEIRANTES - CANAL 3

06H00 ESPAÇO VIDA VITORIOSA
07H00 DESENHO
08H00 VITÓRIA EM CRISTO
09H00 ASSEMBLÉIA DE DEUS
09H30 NE ACONTECE
10H00 DESENHO
10H30 MOTORES E AÇÃO (NATAL)
11H00 DESENHO
11H30 EVENTOS NA TV
12H00 VITÓRIA EM CRISTO
13H00 MAGAZINE DA LIGA UEFA
13H30 CAÇADORA DE RELÍQUIAS
14H20 AS AVENTURAS DE JEFF CORWIN
15H15 CLAQUETE
16H15 SESSÃO LIVRE
18H00 BRASIL URGENTE
18H50 ARRUDEIO
19H20 JORNAL DA BAND
20H25 MOMENTO DA SORTE
20H28 SHOW DA FÉ
21H20 FUTURAMA
21H50 POLÍCIA 24H
22H40 MULHERES RICAS (REPRISE)
00H00 SHOW BUSINESS
02H45 LAS VEGAS
03H35 ESPAÇO VIDA VITORIOSA

SIMTV
REDE TV - CANAL 17

06H30 PROGRAMA ESPÍRITO E VIDA
07H00 DESENHO
08H00 TV RURAL
08H15 DESENHO
09H15 DESENHO
09H45 DESENHO
10H15 PROGRAMA VIRTUAL
10H45 CANTO DA LIRA (INÉDITO)
11H15 TALENTO POTIGUAR (INÉDITO)
12H00 MEU CARANGO (INÉDITO)
12H30 MODA & ATITUDE (INÉDITO)
13H00 ART DESIGN (INÉDITO)
13H30 HILNET INÉDITO
14H00 BATENDO PERNA (INÉDITO)
15H00 PAREDÃO
15H30 DESENHO
16H00 PROGRAMA DO BEM (INÉDITO)
16H30 IGREJA UNIVERSAL DO REINO DE DEUS
17H30 CAMPEONATO ITALIANO 2º TEMPO/MILAN X JUVENTUS
18H40 PROGRAMA DA GENTE
19H40 AMAURY JR. SHOW
20H40 REDETVNEWS
21H15 GOOD NEWS
21H30 DESENHO LOCAL
22H30 O ENCANTADOR DE CÃES
23H30 MEGA SENHA
01H00 JORNADA NAS ESTRELAS

TV UNIVERSITÁRIA
TV BRASIL - CANAL 5

05H50 ABZ DO ZIRALDO
06H20 SER SAUDÁVEL
06H45 TELECURSO ENSINO FUNDAMENTAL
07H00 TELECURSO ENSINO MÉDIO
07H15 TELECURSO TECENDO O SABER
07H45 REENCONTRO
08H30 A PRINCESA SHAREZADE
09H00 MOBILIZAÇÃO
09H30 CASTELO RÁ TIM BUM
10H00 UM MENINO MUITO MALUQUINHO
10H30 JANELA JANELINHA
11H00 HISTÓRIAS ASSIM
11H15 CEDRIC
11H30 A TURMA DO PERERÊ
12H00 INAMI
12H30 UM MENINO MUITO MALUQUINHO
13H00 A TURMA DO PERERÊ
13H30 CATALENDAS
13H45 COCORICÓ
14H00 CANAL SAÚDE: CULTURA JUDAICA NO BRASIL
14H30 CIÊNCIAS E LETRAS: AUGUSTO BOAL
15H00 CAFÉ FILOSÓFICO
15H30 OLHAR INDEPENDENTE
16H00 EXPEDIÇÕES
16H30 ALTO FALANTE
17H30 SEGUE O SOM
18H30 AGLOMERADO
19H30 PARATODOS
20H00 ARTE COM SÉRGIO BRITO
20H30 REVISTA DO CINEMA BRASILEIRO
21H00 REPÓRTER BRASIL
21H30 MUSICOGRAMA
22H00 SÁBADOS AZUIS
22H30 PROGRAMA DE CINEMA: 5 FRAÇÕES E UMA QUASE HISTÓRIA (16 ANOS)
00H15 CURTA TV
00H45 CAMINHOS DA REPORTAGEM
01H45 SEGUE O SOM
02H45 CURTA OS CURTAS: MODERNIDADE CONSCIENTE
03H00 DIVERSO
03H30 A GRANDE MÚSICA
04H30 CAMINHOS DA REPORTAGEM
05H30 EXPEDIÇÕES

TV ASSEMBLEIA NATAL
CABO TV - CANAL 36

07H05 SESSÃO PLENÁRIA - AL/RN (REPRISE - 06.03.2012)
09H00 SINTONIA - TV AL/RN - ENTREVISTADO: IAPERI ARAÚJO (REPRISE - 24.02.2012)
10H00 DEBATE ABERTO - TV AL/RN - TEMA: AGROPECUÁRIA (REPRISE - 20.02.12)
11H00 PROGRAMA ROLÉ - TV AL/RN (INÉDITO)
12H00 PROGRAMA CAFUNDÓ - TV AL/RN (INÉDITO)
13H05 VIDA SAUDÁVEL - TV AL/RN (REPRISE - 08.03.2012)
14H00 FELICIDADE URGENTE - TV AL/RN (REPRISE - 05.03.2012)
15H05 SESSÃO SOLENE PELO DIA INTERNACIONAL DA MULHER - AL/RN (REPRISE - 08.03.2012)
17H15 DOC. NATAL: ENCRUZILHADA DO MUNDO - AL/RN (FUNDAÇÃO RAMPA)
18H30 COM A PALAVRA - TV AL/RN - ENTREVISTADO: JEAN-PAUL PRATES (REPRISE - 07.03.2012)
19H00 AL/RN PROGRAMA CAFUNDÓ - TV (REPRISE - 10.03.2012)

TV CÂMARA NATAL
CABO TV - CANAL 37

09H00 ECOSENADO - BELO MONTE
09H20 SESSÃO SOLENE DIA INTERNACIONAL DA MULHER (REPRISE - 08.03.2012)
11H30 CÂMARA
12H00 TV RURAL CAPRINOS
12H30 MOMENTO CULTURAL ARTE DE RUA
12H40 CIDADANIA - REDES SOCIAIS
13H10 PENSANDO BEM
13H40 CÂMARA LIGADA - AUDIOVISUAL
14H50 REPRISE DA FRENTE PARLAMENTAR DE COMBATE AO PRECONCEITO E DISCRIMINAÇÃO
18H35 CIDADANIA - REDES SOCIAIS
19H00 COMITÊ DE IMPRENSA
19H35 PROGRAMA FECOMERCIO
20H10 NATAL, COMO EU TE AMO - REDINHA
21H00 SESSÃO ORDINÁRIA (REPRISE - 07.03.2012)

:: ENVIE SUA PROGRAMAÇÃO PARA MUITO.RN@DABR.COM.BR

cinema

ESPECIAL

Esses Amores (Ces amours-là, 2010). De Claude Lelouch. Audrey Dana, Dominique Pinon, Samuel Labarthe. Ilva (Audrey Dana) é uma mulher que se envolve em romances facilmente, pagando pela inconsequência de seus amores, que muitas vezes acontecem de forma inesperada e inusitada. Quando morava em Paris, à época da ocupação nazista, apaixonou-se por um soldado alemão que estaria indiretamente ligado à morte do pai de Ilva - e, claro, muitos acreditaram que o romance entre os dois contribuiu para o assassinato. **Cinemark 3**. 14h, 20h40K. 12a.

Royal Opera House: GISELLE. Cinemark 7. 14hB, 18hC, 19hA.

ESTREIA

John Carter- Entre dois mundos (EUA, 2012). De Andrew Stanton. Taylor Kitsch, Lynn Collins, Willem Dafoe. Veterano da guerra civil é transportado a Marte, onde se torna prisioneiro dos habitantes do planeta. Sua sobrevivência está em suas mãos. **Cinemark 6** (dub, 3D). 13h, 18h30. **Cinemark 6** (3D). 15h45, 21h20, 00h10B. **Moviecom 6** (dub, 3D). 15h, 17h45. **Moviecom 6** (3D). 20h30. **Moviecom 7**. 13h40, 16h20, 19h, 21h40. 12a.

O pacto (EUA, 2012). De Roger Donaldson. Nicolas Cage, January Jones, Jennifer Carpenter. Após ataque brutal à esposa, homem recebe proposta de plano de vingança. **Cinemark 4**. 13h55, 16h15, 18h40,21h10, 23h30B. **Moviecom 4**. 14h50, 17h05, 19h20, 21h35. 14a.

CONTINUAÇÃO

Anjos da noite 4 - O despertar (EUA, 2012). De Måns Mårlind, Björn Stein. Kate Beckinsale, Charles Dance, Michael Ealy. Após ser mantida em coma por quinze anos, vampira descobre que possui uma filha híbrida de vampiro e lobisomem. **Cinemark 2** (dub, 3D). 11h20D, 13h20, 17h30. **Cinemark 2** (3D). 15h30, 19h45, 21h50, 23h55B. 16a.

Billi Pig (BRA, 2012). De Jose Eduardo Belmonte. Selton Mello, Grazi Massafera, Milton Gonçalves. Aspirante a atriz, seu marido, um corretor de seguros falido e um falso padre têm a chance de se dar bem na vida quando filha do chefe do tráfico é atingida em tiroteio e entra em coma. **Cinemark 1**. 12h50, 15h, 17h20, 19h50, 22h. **Moviecom 3**. 14h45, 19h25. 12a.

Poder sem limites (EUA, 2012). De Josh Trank. Michael B. Jordan, Michael Kelly, Alex Russell. Três adolescentes se divertem com superpoderes, até que entram em conflito com o lado sombrio de suas personalidades. **Cinemark 3**. 11h50D, 18h45. **Moviecom 5**. 14h40, 16h30, 18h20, 20h10, 22h. 12a.

O artista (EUA, 2012). De Michel Hazanavicius. Jean Dujardin, Bérénice Bejo. Na Hollywood de 1927, a chegada dos filmes falados faz estrela do cinema mudo temer o declínio de sua carreira. **Moviecom 1**. 15h15, 17h25, 19h35, 21h45. 12a.

A mulher de preto (Reino Unido/Canadá, 2012). De James Watkins. Daniel Radcliffe, Janet McTeer, Ciarán Hinds, Lucy May Barker. Jovem advogado viaja para vilarejo para cuidar dos papéis de um cliente recém-falecido, onde encontra fantasma de mulher que busca vingança. **Cinemark 5**. 13h10, 17h40, 22h10. 12a.

Tão forte e tão perto (EUA, 2011). De Stephen Daldry. Thomas Horn, Tom Hanks, Sandra Bullock. Garoto obcecado pela morte do pai encontra chave misteriosa e faz um plano para saber o que ela abre. **Moviecom 3**. 16h50, 21h30. 10a.

A dama de ferro (The iron lady, Reino Unido, 2011) - Direção: Phyllida Loyd. Meryl Streep, Jim Broadbent. Retrato da ex-primeira ministra britânica Margaret Thatcher, que derrubou barreiras para ser ouvida no universo predominantemente masculino do poder. **Moviecom 2**. 17h, 21h10. 12a.

A invenção de Hugo Cabret (The invention of Hugo Cabret, EUA, 2011). Direção: Martin Scorsese. Asa Butterfield, Chloe Moretz, Jude Law. Filho de um relojoeiro que trabalhava num museu, Hugo vê o pai morrer assim que lhe mostra sua última descoberta: um andróide. **Cinemark 7** (dub, 3D). 14h10E, 16h50F, 19h40F, 22h20. L.

Motoqueiro fantasma 2: Espírito de vingança (Ghost Rider: Spirit of vengeance, EUA, 2012). Direção: Mark Neveldine e Brian Taylor. Nicolas Cage, Fergus Riordan, Ciaran Hinds. Depois de se esconder na Europa, Johnny Blaze é recrutado por uma seita secreta da igreja para salvar um garoto do demônio. **Cinemark 5**. 15h20, 20h. 12a.

Cada um tem a gêmea que merece (Jack and Jill, EUA, 2011) - Direção: Dennis Dugan. Adam Sandler, Al Pacino, Katie Holmes. Jack, publicitário casado e com filhos teme a visita de sua irmã gêmea Jill, que vira sua vida tranquila de cabeça para baixo. **Cinemark 3**. 16h40, 20h40L, 23h10B. **Moviecom 2**. 15h, 19h10. 10a.

LEGENDAS

A - Esta sessão será exibida SOMENTE Terça-feira (13/03).
B - Esta sessão será exibida SOMENTE Sábado (10/03).
C - Esta sessão será exibida SOMENTE Domingo (11/03).
D - Esta sessão será exibida SOMENTE Sábado (10/03) e Domingo (11/03).
E - Esta sessão NÃO será exibida Sábado (10/03).
F - Esta sessão NÃO será exibida Domingo (11/03) e Terça-feira (13/03).
K - Esta sessão será exibida SOMENTE Terça-feira (13/03) e Quinta-feira (15/03).
L - Esta sessão NÃO será exibida Terça-feira (13/03) e Quinta-feira (15/03).

:: Esta programação é baseada em informações enviadas pelas operadoras e é válida até quinta-feira, 15 de março.

SERVIÇO

Moviecom (Praia Shopping): 2ª, 3ª, 5ª: R$ 10 ou R$ 5, o dia todo. 2ª, 3ª, 5ª (3D): R$ 16 ou R$ 8. 4ª: R$ 8 ouR$ 4, o dia todo. 4ª (3D): R$ 14 ou R$ 7. Sexta, sábado, domingo e feriado: R$ 13 ou R$ 6 (até 18h); R$ 15 ou R$ 7,5 (após 18h). Sexta, sábado, domingo e feriado (3D): R$ 20 ou R$ 10. Inf: 3620-4000.

Cinemark (Midway Mall): 2ª,3ª, 5ª: até 17h, R$ 9 ou R$ 4,50; após 17h, R$ 11ou R$ 5,50. 2ª,3ª, 5ª (3D): R$ 19 ou R$ 9, o dia todo. 4ª: R$ 9 ou R$ 4,50, o dia todo. 4ª (3D): R$ 18 ou R$9, o dia todo. Sexta, sábado, domingo e feriado: até 17h, R$ 14 ou R$7; após 17h, R$ 16 ou R$ 8. Sexta, sábado, domingo e feriado (3D): R$ 24 ou R$ 12, o dia todo. Todos os dias uma sessão às 15h sai por R$ 4 ou R$ 2. Inf: 3221-6571.

astros

ÁRIES (21/03 a 20/04)

Ótimo dia para sair e se divertir. Aproveite para cuidar da sua aparência, quem sabe um novo corte de cabelo? Mais tarde você pode conhecer alguém especial.

TOURO (21/04 a 20/05)

Aposte em atividades em grupo, encontros com amigos e viagens hoje. Você conseguirá se entrosar bem seja qual for a situação. Seja mais ousado.

GÊMEOS (21/05 a 20/06)

Você costuma se deixar guiar pelos seus instintos, mas uma postura mais consciente e objetiva só traria benefícios à vida pessoal.

CÂNCER (21/06 a 22/07)

Você hoje vai querer se divertir e aproveitar o sábado. Infelizmente, mas alguém que passa por uma fase difícil pode exigir a sua atenção. Seja solidário.

LEÃO (23/07 a 22/08)

Embora goste muito de fazer tudo sozinho, hoje você poderá lucrar muito em uma situação de parceria. As chances de obter um bom resultado aumentarão bastante.

VIRGEM (23/08 a 22/09)

Esse não deve ser um dia normal, pois surpresas de todo tipo podem acontecer. O mais provável é que tenha uma reação imediata e impulsiva. Mas vá com calma.

LIBRA (23/09 a 22/10)

Você tem um problema. Essa é uma ótima notícia, principalmente se você sabe exatamente qual é o problema, pois nem todos conseguem identificar a origem das preocupações.

ESCORPIÃO (23/10 a 21/11)

Uma grande mágoa pode surgir caso tente se esquivar de um programa que tinha combinado para esse fim de semana. Você se sentirá melhor se honrar o compromisso.

SAGITÁRIO (22/11 a 21/12)

Planeje seu dia para atender a um compromisso profissional ou para participar de alguma atividade social. Apenas não tente fazer as duas coisas, ou se aborrecerá.

CAPRICÓRNIO (22/12 a 20/01)

Será muito fácil chegar a extremos no que diz respeito a envolvimentos sociais. Divirta-se, mas não exagere em nada que possa ter conseqüências desastrosas.

AQUÁRIO (21/01 a 19/02)

Ao participar de um evento social, você causará boa impressão nas pessoas. Mas essa popularidade pode causar ciúmes na pessoa amada, logo, saiba administrar o sucesso.

PEIXES (20/02 a 20/03)

Esse é o tipo do dia no qual o quanto vai se divertir não tem nada a ver com o quanto vai gastar. O mais provável é que sua diversão não dependa do quanto gaste.

RESPOSTAS

5	2	3	1	6	4	8	9	7
1	4	7	9	5	8	2	3	6
9	8	6	7	3	2	4	1	5
8	7	5	3	9	6	1	4	2
6	1	9	4	2	5	7	8	3
2	3	4	8	7	1	6	5	9
3	5	1	6	4	7	9	2	8
4	6	2	5	8	9	3	7	1
7	9	8	2	1	3	5	6	4

																				P
																			A	
M	A	C	A	M	B	U	Z	I	O											
	P	E	R	G	U	N	T	A	R											
X	O	N	I		S		G	T												
E	S	T	A	C	A		T	O	O											
			T	O	R															
					P	A	R	I	S		D									
			L	O	A			N	E	N	E									
B	O	I	A	P	I	S		E	G											
			D	N		U	R	S	A	D	A									
S	O	D	O	M	A		T		L											
			B	U			N	A	O	M	I									
				R	A	S	T	E	I	R	A		N							
		E	S	T	R	A	D	A	S		U	H								
			L	A																
			I		U	N	A	M	A											
			I																	
S	A	B	R	O																

5	2							
1	4	7	9					
	7		1	9	6			
							8	3
						8		9
	2							
	7				5			4
		5	1	3				7

5	2							
1	4	7	9					
	7		1	9	6			
							8	3
						8		9
	2							
	7				5			4
		5	1	3				7

sudoku

oitoerros



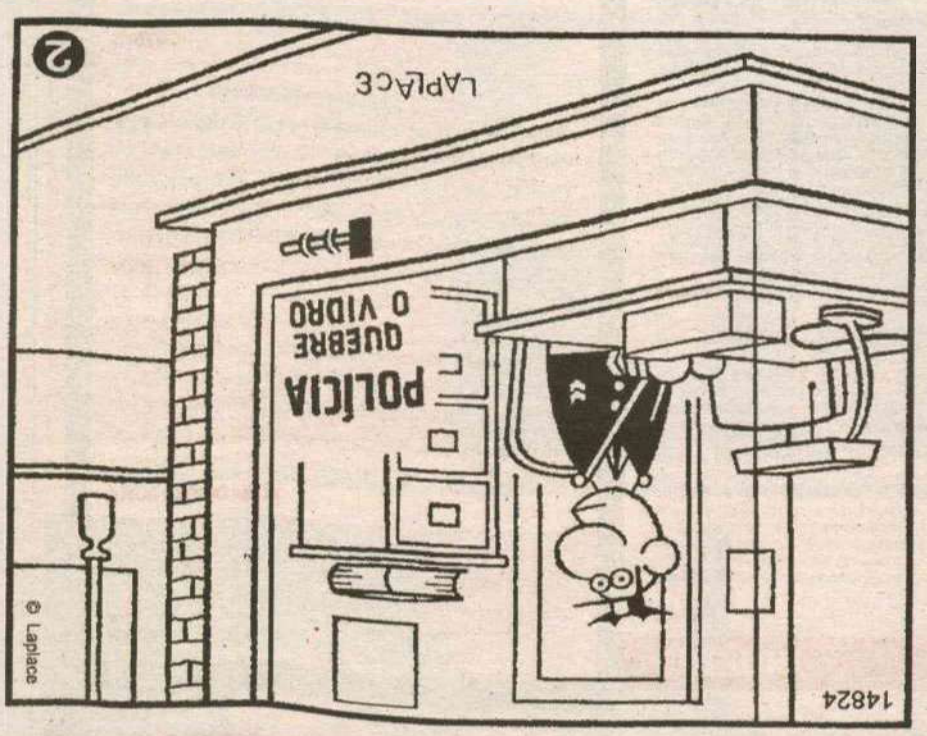

Solução: 1 - Orelha do policial. 2 - Desenho da porta abaixo da orelha do policial. 3 - Insígnias na manga do casaco. 4 - Fio da luminária. 5 - Posição do fichário em relação à mesa. 6 - Lombada do livro em cime ado fichário. 7 - Linha da calçada por trás do poste. 8 - Tijolos na lateral da vitrine da polícia.



Laboratório de Imagem e Modelagem Computacional
Labim/UFRN

Labim/UFRN

mundo.rn@dabr.com.br

PF faz operação no Mato Grosso para reprimir crime e uso de medicamentos proibidos

Repressão contra o aborto

Brasília - Policiais federais cumpriram ontem, em Mato Grosso, 66 mandados judiciais, entre os quais 11 ordens de prisão temporária, durante a Operação Pró-Vita. A ação visa a combater a comercialização de medicamentos ilegais e a prática de aborto em série. Em cumprimento a 33 mandados de condução coercitiva, acusados de envolvimento nas irregularidades foram levados a vários locais para a obtenção de provas, tendo sido feitas 23 operações de busca e apreensão. A 2ª Vara Criminal da Comarca de Barra do Garças (MT) expediu os mandados, requeridos pela Polícia Federal (PF). De acordo com a PF, foi decretada a prisão de um médico, de alguns farmacêuticas e de atendentes de farmácias de Barra do Garças. Também foi determinado o sequestro de bens dos investigados.

Os médicos utilizavam medicamentos de uso proibido no país na estrutura do serviço público de saúde em Barra do Garças e praticavam crimes de aborto. Eles também cobravam por atendimentos médicos no hospital municipal, que devem ser gratuitos dentro do Sistema Único de Saúde (SUS). Diversos casos de abortos criminosos foram identificados durante as investigações. A Operação Pró-Vita apreendeu 187 comprimidos do medicamento Cytotec, 260 de Sibutramina, 56 de Desobesi-M, 60 de Xanax, 40 de Rheumazin Forte e 50 de Pramil, todos de uso proibido.

Trabalharam na Operação Pró-Vita 110 policiais federais e cinco servidores da Agência Nacional de Vigilância Sanitária (Anvisa). Os mandados judiciais foram cumpridos em Barra do Garças, em Alto da Boa Vista e em Primavera do Leste, em Mato Grosso, e em Goiânia, Aragarças, Baliza e Aparecida de Goiânia, em Goiás. Os presos vão ser encaminhados à Cadeia Pública de Barra do Garças e deverão responder criminalmente pela prática de aborto, comercialização de medicamentos sem registro na Anvisa, peculato, corrupção e formação de quadrilha.

Policia Federal/Divulgação/D.A Press



Policiais federais cumpriram 66 mandados judiciais

EUROPA

ESPANHÓIS ANUNCIAM GREVE GERAL

As principais entidades sindicais da Espanha - a Comissão Operária (CCOO) e a União Geral dos Trabalhadores (UGT) anunciaram ontem que no próximo dia 29 haverá uma paralisação geral no país. Os sindicalistas são contrários à proposta de reforma trabalhista em discussão, sugerida pelo governo. Há dois anos houve uma greve geral no país também contra alterações na legislação trabalhista. Se implementadas, as medidas do governo permitirão que as empresas espanholas refaçam acordos coletivos, tenham mais flexibilidade para ajustar horários, tarefas e salários dos empregados, além de baratear as demissões.

PREFEITURA MUNICIPAL DE MACAU

AVISO AOS LICITANTES - PREGÃO PRESENCIAL Nº 014/2012

DATA DA REALIZAÇÃO: **23/03/2012**. HORA: **08 (oito) horas**. O Pregoeiro da PMM comunica que realizará Pregão Presencial para contratação de empresa para o fornecimento de bolsas escolares personalizadas para o ano letivo de 2012 para atendimento às necessidades dos alunos carentes das escolas municipais do município de Macau/RN. O original do Edital do certame em epígrafe estará à disposição do interessado em participar da sessão de licitação, no horário das 07h às 13 horas, na Sala da Comissão Permanente de Licitação da Prefeitura Municipal de Macau, Palácio João Melo, localizado na Rua Barão do Rio Branco, 17, Centro - Macau/RN - CEP 59.500-000, para que seja realizada fotocopia por conta do interessado.

Macau/RN, 08 de março de 2012.
Fagner Luiz Teodósio de Oliveira - Pregoeiro-PMM

PREFEITURA MUNICIPAL DE MACAU

AVISO AOS LICITANTES - PREGÃO PRESENCIAL Nº 013/2012

DATA DA REALIZAÇÃO: **22/03/2012**. HORA: **14 (quatorze) horas**. O Pregoeiro da PMM comunica que realizará Pregão Presencial para contratação de empresa para o fornecimento de oxigênio medicinal para cobertura do pronto atendimento e internação hospitalar na Fundação Antônio Ferraz, localizado no Município de Macau/RN. O original do Edital do certame em epígrafe estará à disposição do interessado em participar da sessão de licitação, no horário das 07h às 13 horas, na Sala da Comissão Permanente de Licitação da Prefeitura Municipal de Macau, Palácio João Melo, localizado na Rua Barão do Rio Branco, 17, Centro - Macau/RN - CEP 59.500-000, para que seja realizada fotocopia por conta do interessado.

Macau/RN, 08 de março de 2012.
Fagner Luiz Teodósio de Oliveira - Pregoeiro-PMM

PREFEITURA MUNICIPAL DE MACAU

AVISO AOS LICITANTES - PREGÃO PRESENCIAL Nº 012/2012

DATA DA REALIZAÇÃO: **22/03/2012**. HORA: **10 (dez) horas**. O Pregoeiro da PMM comunica que realizará Pregão Presencial para contratação de empresa para o fornecimento parcelado de material elétrico para iluminação especial e padronizada nas vias urbanas do Município de Macau/RN. O original do Edital do certame em epígrafe estará à disposição do interessado em participar da sessão de licitação, no horário das 07h às 13 horas, na Sala da Comissão Permanente de Licitação da Prefeitura Municipal de Macau, Palácio João Melo, localizado na Rua Barão do Rio Branco, 17, Centro - Macau/RN - CEP 59.500-000, para que seja realizada fotocopia por conta do interessado.

Macau/RN, 08 de março de 2012.
Fagner Luiz Teodósio de Oliveira - Pregoeiro-PMM

PREFEITURA MUNICIPAL DE MACAU

AVISO AOS LICITANTES - PREGÃO PRESENCIAL Nº 011/2012

DATA DA REALIZAÇÃO: **22/03/2012**. HORA: **08 (oito) horas**. O Pregoeiro da PMM comunica que realizará Pregão Presencial para contratação de empresa para o fornecimento diário de porção alimentar, a título de café da manhã para os servidores de baixa renda lotados na Secretaria Municipal de Gestão e Serviços na sede e nos Distritos do Município de Macau/RN. O original do Edital do certame em epígrafe estará à disposição do interessado em participar da sessão de licitação, no horário das 07h às 13 horas, na Sala da Comissão Permanente de Licitação da Prefeitura Municipal de Macau, Palácio João Melo, localizado na Rua Barão do Rio Branco, 17, Centro - Macau/RN - CEP 59.500-000, para que seja realizada fotocopia por conta do interessado.

Macau/RN, 08 de março de 2012.
Fagner Luiz Teodósio de Oliveira - Pregoeiro-PMM

Unimed Natal

SOCIEDADE COOPERATIVA DE TRABALHO MÉDICO
CNPJ/MF 08.380.701/0001-05
NIRE nº 24400000016

EDITAL DE CONVOCAÇÃO

ASSEMBLÉIA GERAL ORDINÁRIA
(1ª, 2ª e 3ª Convocações)

O Presidente da **UNIMED NATAL - SOCIEDADE COOPERATIVA DE TRABALHO MÉDICO**, no uso de suas atribuições estatutárias, convoca os senhores cooperados, atualmente em número de 1.423 (hum mil quatrocentos e vinte e três), a se fazerem presentes à **ASSEMBLÉIA GERAL ORDINÁRIA** que será realizada, excepcionalmente, na sede do América Futebol Clube, situada na Avenida Rodrigues Alves, 950, bairro de Tirol, nesta capital, por falta de espaço físico para acolher confortavelmente todos os cooperados na sede da cooperativa, no **dia 20 (vinte) de março de 2012,** às **16h30min**, em primeira convocação, com a presença de dois terços (2/3) dos cooperados, às **17h30min**, em segunda convocação, com a presença de metade mais um dos cooperados e às **18h30min**, em terceira e última convocação, com a presença de, no mínimo, dez (10) cooperados, em condições de votar, onde será apreciada a seguinte **ORDEM DO DIA**:

A) Eleição para preenchimento dos cargos do Conselho Fiscalpara o mandato de 2012, cuja votação ocorrerá no período das **19h às 21h30min**, estando aptos a votar 1.144 (hum mil cento e quarenta e quatro) cooperados;

B) Aprovação da correção das obrigações legais registradas no Passivo Circulante ou no Passivo Não Circulante, conforme determinado na Instrução Normativa nº. 20, da Agência Nacional de Saúde Suplementar, aprovada na Assembléia Geral Ordinária de 26/03/2009.

C) Atualização da Margem de Solvência e Patrimônio Líquido da Cooperativa.

D) Prestação de contas do exercício encerrado em 31/12/2011, com preendendo o relatório da gestão, o balanço, a demonstração das contas de sobras ou perdas, o parecer do Conselho Fiscal e o parecer da Auditoria Independente.

E) Destinação das sobras ou rateio das perdas do exercicio findo;

F) Plano de Trabalho e Orçamento para o ano de 2012, acompanhado do parecer do Conselho Fiscal.

G) Fixação do pró-labore dos membros titulares da Diretoria Executiva, bem como o valor da cédula de presença para os integrantes dos demais órgãos colegiados, excluídos os membros titulares da Diretoria Executiva.

H) Apuração da eleição do Conselho Fiscal e divulgação do resultado.

Natal (RN), 08 de março de 2012.

Dr. Antonio Francisco de Araújo
Presidente.

ANS - nº 33559-2

Labim/UFRN



- "A serenata tem por madrinha a lua, por motivo eterno a mulher e por atração os labirintos da aventura"
(in "Uma Serenata Romântica" - 21.2.1941)

ASSIS CHATEAUBRIAND

PIB: voo da galinha

Não foi surpresa. Mesmo esperado, porém, o pífio crescimento do Produto Interno Bruto (PIB) amplia o espaço do pessimismo e das preocupações. O IBGE confirmou a expansão de 2,7% em 2011 - o mais fraco resultado anual desde 2009. No trimestre que fechou em dezembro, o aumento de 0,3% em relação aos três meses anteriores tampouco anima. O desempenho da indústria, prejudicado pelo impulso das importações, teve queda de 0,4%, o pior desde o 3º trimestre de 2009 (-6,8%).

O indicador da demanda interna acende a luz amarela. O consumo das famílias ficou em 4,1%. É o mais débil desde 2004, quando chegou a 3,8%. Mas, apesar de manter-se na rabeira dos últimos sete anos, continua a sustentar o crescimento. Observa-se desaceleração do ritmo, não estagnação. Explica-se: o incremento da população empregada e da massa real de salários, aliado à expansão do crédito, deu alento às vendas no comércio, com destaque para o varejista.

O país precisa de mais, muito mais. É verdade que não somos uma ilha de prosperidade num arquipélago marcado por forte crise. Desde 2008, o mundo se debate em meio à derrocada dos alicerces capitalistas. Estados Unidos e países da União Europeia enfrentam retrocessos econômicos insuspeitados meia década atrás: adversidade financeira, desemprego crescente, perda de conquistas sociais amealhadas desde o fim da Segunda Guerra Mundial.

O país precisa de mais, muito mais

Apesar do discurso do governo, que considerou "satisfatório" o sofrível resultado do PIB, ninguém pode acreditar que a reviravolta do mundo rico não tenha impactos no Brasil. Tem. Estados Unidos e União Europeia são importadores de manufaturados. Com a retração dos mercados consumidores de produtos sofisticados, mantemos as exportações de commodities, aquecidas sobretudo pela demanda chinesa.

Essa folga estremece com o anúncio de Pequim de que reduziu a meta de avanço da economia para 2012 - de 8% para 7,5%. No ano passado, o gigante asiático respondeu por 17% das vendas brasileiras, principal destino de nossos produtos. Diante de cenário sombrio, impõe-se tomar medidas aptas a estimular o crescimento.

Entre elas, frear a desvalorização do dólar e equilibrar o jogo da indústria nacional com a estrangeira; desonerar as empresas verde-amarelas de tributos que as impedem de competir, de igual para igual, com as concorrentes; e simplificar a folha salarial. Contudo, na Esplanada dos Ministérios ou no chão de qualquer fábrica, sabe-se que falta ao país uma reforma tributária profunda, com a redução da carga de impostos, além da implantação de política industrial de longo prazo que privilegie todos os setores, não apenas alguns poucos, mais organizados. Infraestrutura e educação são entraves que desafiam qualquer projeto de crescimento.

CHARGE



cartas redacao.rn@dabr.com.br

Para enviar sua opinião para a seção CARTAS, escreva para o e-mail ou envie correspondência para o endereço abaixo. Lembramos que o conteúdo é de inteira responsabilidade de seus autores.

DIÁRIO DE NATAL / REDAÇÃO
Av. Bacharel Tomaz Landim, 1042 - Jardim Lola. CEP 59104-000 S. G. do Amarante - RN

Gosto oposto

Numa época em que um refrão tipo "a se eu te pego" faz sucesso mundial, quem tem bom senso musical paga caro para adquirir CD, DVD ou assistir ao show ao vivo dos seus cantores prediletos. Ainda bem que as prefeituras e governos dos estados vêm promovendo shows abertos para o povão de grandes nomes da MPB. Para o Show de Chico Buarque no Teatro Riachuelo, teremos que desembolsar um valor bem alto. Mas, enquanto isso, para quem não gosta de estar no meio da multidão é mais econômico assistir a qualquer hora a coleção musical do Chico, num desfile de todas as suas fases que consegui copiar resumidamente em dois DVDs, após excluir os monólogos e entrevistas, deixando somente as suas interpretações musicais "com as estrelas salpicadas nas canções", repletas de mensagens que desnudam a vida e o sentimento. **Cláudio de Melo Silva**, por e-mail.

Exemplo para nós

Eis o que nós brasileiros podemos aprender com as regras rígidas de reciclagem no Japão. Os moradores recebem um livreto de 27 páginas com instruções de como classificar seus detritos - havia detalhes de 518 itens. No começo, foi muito difícil para os japoneses. Numa campanha nacional para reduzir a quantidade de resíduos e aumentar a reciclagem, bairros, prédios comerciais, cidades grandes e pequenas. No Japão, o esforço a longo prazo para classificar e reciclar tem como objetivo reduzir a quantidade de lixo que chega para ser incinerado que deve chegar a 30% em dez anos. Todo lixo orgânico se transforma em adubo. **Bartolomeu Felix de Morais**, por e-mail.

Pedalada mortal

Que o caos no trânsito existe é uma realidade que não temos como esconder, afinal, basta tentar fazer por menor que seja o percurso ao trabalho dirigindo seu carro que com certeza se arrependerá amargamente. Buscando alternativas, algumas pessoas, em todo Brasil, estão optando o "transporte altenativo" (não aqueles micro-ônibus que mais parece uma lata de sardinha) mas sim, utilizando desde skates até mesmo a tradicional bicicleta, no entanto, na última semana dois atropelamentos causaram a morte de dois ciclistas. É lamentável que os gestores públicos, já que são incompetentes para melhorar o transporte público de passageiros, não consigam nem ao menos viabilizar uma via segura para que o cidadão "fuja" da crise que parece não ter fim, mas que tem o custo cada vez mais visível. **Cícero Souza**, por e-mail.

DIÁRIO de NATAL

Presidente GLADSTONE VIEIRA BELO | Vice-Presidente JOEZIL BARROS | Diretor Geral GUILHERME MACHADO

Diretor Institucional Deliomar Soares | Editora Executiva Juliska Azevedo

ENDEREÇO:
Av. Bacharel Tomaz Landim, 1042 – Jardim Lola, São Gonçalo do Amarante - RN – CEP: 59.104-000 – PABX: 0xx84 4009.0166

Sucursal
São Paulo (SP): 0xx11 3045.4921
Rio de Janeiro (RJ): 0xx21 2263.1945

Representantes
Distrito Federal: 0xx61 3201.0071
Ceará: 0xx85 3264.0576
Pernambuco: 0xx81 3326.7188

D.A Press Multimídia
Atendimento para venda e pesquisa de imagens: Pessoalmente: segunda a sexta, das 10h às 14h. Email e telefone: segunda a sexta, das 10h às 22h / sábados e feriados, das 12 às 18h. Email: dapress@dabr.com.br. Telefones: (61) 3214.1575 / 1582 Fax: (61) 3214.1583

MARKETING		4009-0181
ADMINISTRAÇÃO		4009-0166
ATENDIMENTO		
ASSINANTE	Capital	4009-0220
	Interior	4009-0220
COMERCIAL		4009-0173
CLASSIFICADOS		4009-0200

BALCÃO DE ANÚNCIOS:
Av. Deodoro, Lj. 7, Galeria Solar - Cidade Alta - 3201-8568

VENDA AVULSA	
Telefone	4009-0237
Rio Grande do Norte	R$ 1,00
Outros Estados	R$ 3,30

DIÁRIOS ASSOCIADOS | ANJ Associação Nacional de Jornais

COMO ENTRAR EM CONTATO COM O DIÁRIO DE NATAL
Redação: 0xx84 4009.0150 / Circulação: 0xx84 4009.0220 / Marketing: 0xx84 4009.0181

Labim/UFRN

De jumento e de cimento

Elke Mendes Cunha Freire
anne@oab-rn.org.br

"Desculpa de amarelo é comer barro". Eis um ditado popular que diz respeito à constatação de desculpas esparrafadas... No caso deste artigo, de desculpas esfarrapadas diante de Administrações que não conseguem ser eficientes.

O café não é café, é puro milho? O Administrador culpa a Lei de Licitações! A caneta não escreve; a cola não cola e a fita adesiva não adere? E o Administrador culpa a Lei de Licitações! O buraco é consertado num dia e quinze dias depois está reaberto? E, novamente, o Administrador culpa a Lei de Licitações! Por má fé ou por ignorância e incompetência? Eis a questão!

A Lei de Licitações prevê alternativas de imposição de exigências na descrição dos produtos a serem adquiridos (desde que não venham a ferir, dentre outros, o princípio da igualdade), com o fito de garantir uma qualidade minimamente aceitável, mas a Administração prefere elaborar um edital simplório por incompetência ou temor de impugnações.

A Lei estabelece a possibilidade de sua recusa do produto no ato do recebimento, contudo é muito mais cômodo receber o "troço" falho, imprestável ou inservível, e deixar o prejuízo à conta da "Viúva".

A Lei dispõe sobre garantias de eficiência dos serviços prestados que são ignoradas e penalidades que não são aplicadas, tudo pelo insistente e solene comprometimento do Administrador - no mínimo - com a ineficiência.

Diante de uma legislação que verdadeiramente admiro, de alternativas tão avançadas como a existência de Sistemas de Registro de Preços e na era dos pregões eletrônicos é inconcebível que, simplesmente, se culpe a "burocracia" da regra licitatória pela ineficiência na aquisição de produtos e contratação de serviços ou obras.

Outra desculpa da moda é "entrave orçamentário". A minha impressão é a de que os Administradores estão fazendo caixa país afora enquanto viram para a população e para a imprensa com o chavão: "O Orçamento não abriu!". Mas vocês já notaram que, quando se quer, não se "falta orçamento"? O ideal do sistema orçamentário brasileiro não tolera demora nas várias etapas de planejamento e execução das ações governamentais e, por isso mesmo, não poderia haver uma ampla abertura. Porém, mesmo os problemas decorrentes do atraso na aprovação das leis orçamentárias, ou na execução, em regra, quando são previsíveis, são contornáveis.

Quer ser gestor? Entenda de orçamento e de licitações! Não entende? Arrime-se em quem entende! Não quer se arrimar em quem entende? Aí só resta torcer muito para que a população um dia chegue ao suficiente amadurecimento político de não lhe autorizar o exercício de papéis relacionados à gestão pública! Afinal, desculpa de Jumento é comer cimento! Chega de pretexto para buscar justificar tanta imperícia, inabilidade ou incapacidade.

Elke Mendes Cunha Freire, conselheira Federal da OAB e procuradora da Fazenda Nacional, escreve a convite da OAB/RN, que colabora aos sábados.

Mulheres: caminhos promissores

Brasilmar Nascimento Araújo
Articulista e poeta
brasilmar.serradalua@gmail.com


Fernando Lopes/CB/D.A Press

O universo feminino e suas conquistas. Em outubro de 2011, o mundo ficou mais jubiloso com a entrega do Prêmio Nobel da Paz a três mulheres. O tão almejado prêmio foi concedido em razão de elas terem contribuído para o bem comum, permeando com seus feitos a dignidade humana em cada uma de suas obras. O presidente do Comitê do Nobel, Thorbjöern Jagland, ao anunciar as três vencedoras foi categórico: "Não podemos alcançar a democracia e a paz duradoura no mundo a menos que as mulheres alcancem as mesmas oportunidades que os homens para influenciar o desenvolvimento em todos os níveis da sociedade". E completou: "Como reconhecimento de suas lutas não violentas pela segurança das mulheres e pelos direitos das mulheres de participar do trabalho de construção da paz".

As três mulheres agraciadas com o Prêmio Nobel da Paz (2011), foram a presidente da Libéria, Ellen Johnson Sirleaf, a ativista dos direitos humanos Leymah Gbowee, ambas liberianas, e a jornalista e ativista pelos direitos das mulheres Tawakkul Karman, do Iêmen. As duas liberianas com os louros de suas conquistas por se mobilizarem contra a guerra civil que assola aquele país. E a iemenita Tawakkul Karman na sua luta pela democracia liderando, no seu país, a chamada Primavera Árabe, movimento que ocorre desde dezembro de 2010, nos países árabes, sobretudo por mais liberdade - um direito imprescindível de toda sociedade.

Esses significativos acontecimentos fazem florescer novos horizontes para milhares de mulheres em todo o mundo. Futuras Ellen, Leymah e Tawakkul que desencadearão novas propostas de prosperidade nas mais diversas áreas, em seus respectivos países. Nem todas alcançarão o topo da pirâmide dos grandes feitos, mas certamente farão parte das grandes transformações por um mundo melhor. É a mulher promovendo uma mudança quantitativa e qualificativa nas representações de todos os parlamentos, com a ousadia de projetos inovadores e muita credibilidade. Mulheres revolucionárias no campo político, educacional, social e cientifico. E que tenhamos mais mulheres à frente das grandes corporações e instituições, como é o caso da ministra Cármen Lúcia, do Supremo Tribunal Federal (STF), que se tornou (6/3/12) a primeira presidente do Tribunal Superior Eleitoral (TSE). E a presidente brasileira Dilma Rousseff como a 11ª mulher na América Latina a ocupar posto tão relevante e a primeira-ministra australiana Julia Gillard, são outros exemplos de conquistas memoráveis. Os expressivos e necessários avanços da mulher no campo profissional precisam ser vislumbrados com as mesmas oportunidades dos homens, em todas as áreas e níveis.

Desde 1901, quando o Prêmio Nobel foi criado pelo inventor sueco Alfred Nobel (1833-1896), já foram premiados 851 vencedores e, desse total somente 44 mulheres receberam o tão valioso prêmio, entre as seis categorias: física, química, literatura, paz, medicina e economia. A cientista franco/polonesa Marie-Curie (1867-1934), é a única mulher detentora de dois Prêmios Nobel: física em 1903 e química em 1911. É dela a descoberta da Radioatividade.

Lembramos que o conteúdo dos artigos remetidos ao Diário de Natal é de inteira responsabilidade de seus autores.

DIÁRIO DE NATAL *na história*

HÁ 64 ANOS

Quarta, 10 de Março de 1948
A firma Vandick Lopes distribuidora exclusiva das afamadas tintas "Ótimo" que vem tendo grande aceitação no comércio natalense acaba de inaugurar à Rua Doutor Barata uma casa especializada em tintas e vernizes. O novo estabelecimento localizado no edifício "Nova Aurora" impressiona magnificamente pela disposição de seu mostruário e pelo novo sistema de apresentação dos produtos ali expostos.

HÁ 62 ANOS

Sexta, 10 de Março de 1950
Realizou-se, na noite de ontem, na sede do Instituto Histórico, a eleição do novo presidente da Academia Norte-Rio-Grandense de Letras, em virtude da renúncia do acadêmico Paulo de Viveiros. Tomados os votos, a escolha da maioria recaiu no nome do acadêmico Edgar Barbosa. Sob uma salva de palmas, o acadêmico Edgar Barbosa assumiu a presidência, agradecendo a prova de confiança dos pares.

Sexta, 10 de Março de 1950
Realizar-se-á amanhã a inauguração do campo de aviação de Pedro Avelino que acaba de ser construído pelo prefeito Capitão Luiz Cezar, que oferece todas as condições técnicas exigidas, mediando mil metros de comprimento. Numa homenagem ao tenente Graco Magalhães Alves, a nova pista terá o nome de Campo Tem. Graco. O governador José Augusto Varela e autoridades presidirão a entrega do campo ao serviço público.

HÁ 58 ANOS

Quarta, 10 de Março de 1954
Hoje realizar-se-á a instalação do Posto Médico Municipal de Parnamirim, iniciativa do Prefeito Creso Bezerra destinado a socorrer as pessoas favorecidas do município vizinho. O ambulatório do Posto Médico Municipal de Parnamirim estará a cargo do Dr. Paulo Dias, conhecido profissional conterrâneo. A solenidade de instalação estarão presentes o Prefeito Creso Bezerra, auxiliares da administração municipal e habitantes daquele município.

HÁ 57 ANOS

Quinta, 10 de Março de 1955
Hoje, no bairro de Petrópolis, em terreno anexo ao Albergue Noturno teve lugar a solenidade de lançamento da pedra fundamental da sede da Associação dos Ex-Combatentes do Brasil, secção de Natal. O ato contou com a presença do Coronel Revorendo, represente do governador, comandante do 16° RI, além de oficiais e várias entidades de classe.

Labim/UFRN

classificados

PARA ANUNCIAR LIGUE: 4009-0200

1.1 Areia Preta

1 IMÓVEIS Compra e Venda

1.1 Apartamento

Areia Preta

2 QUARTOS

PERES & PERES IMÓVEIS - C.1607. F.4006-0207. Apto beira-mar, com 2/4 + dep de empregada, andar alto, aprox 80m2.R$ 250mil. AV-00599

3 QUARTOS

CAIO FERNANDES - C.1191. F.4008-0001. Plantão sáb/dom/feriados das 8 as 17 hs. www.caiofernandes.com.br. Apto novo, c/var gourmet, 250m2, 3 sts + dep, sl p/3 amb, lavabo, coz, ár serv, 4 vgs gar, ár lazer. R$ 1.190 mil. Negocia. APV.21200.

4 QUARTOS ou +

PERES & PERES IMÓVEIS - C.1607. F.4006-0207. Apto tot decorado e ambientado, vista p/mar, 4/4 snd 3 ste c/ closet e arms, salas visita/estar e jantar, var, copa/coz c/ arm, dep emp, wc e ár serv, lavand, desp, 3 vg gar, ld somb, ár lzer comp c/ sauna med 180m2, R$ 880 mil. APC-0003O7/11

Barro Vermelho

2 QUARTOS

CAIO FERNANDES - C.1191. F.4008-0001. Plantão sáb/dom/feriados das 8 as 17 hs. www.caiofernandes.com.br. Apto c/ 56m2, 2/4 sdo 1 ste, sla p/ 2 amb, wc, coz, 1vga gar, ar de lazer. Apenas R$ 170mil. A vista ou financiado. APV21.103

3 QUARTOS

PERES & PERES IMÓVEIS - C.1607. F.4006-0207. Cond Orion 3/4 snd 1 suit, 86m2, elev, arms, bonito apto 2 vag gar R$ 260 mil. AV-02267.

PERES & PERES IMÓVEIS - C.1607. F.4006-0207. 2/4 sdo 1 ste, sla, coz, pisc, 1 gar, 2 elev, slao fest, 56m2. R$ 170 mil. AV 02063

CAIO FERNANDES - C.1191. F.4008-0001. Plantão sáb/dom/feriados das 8 as 17 hs. www.caiofernandes.com.br. apto c/ 80m2, boa localiz, 3/4 sdo 2 stes, sla p/ 2amb, wc, coz c/arm, ár serv, 1 vg gar, slão feśts. R$ 250 mil. á vista ou Financ. APV20315.

CAIO FERNANDES - C.1191. F.4008-0001. Plantão sáb/dom/feriados das 8 as 17 hs. www.caiofernandes.com.br. bom apto c/55m2, 2/4 sd 1 ste, sl p/2 amb, wc, coz, 1 vg gar, ár lazer. R$ 190 mil. á vista. APV21198

PIMENTA CRECI 1135 17º T: 3231.8310/8888.8723. 3 suítes, wc, sl. 3 ambientes, coz, dep. elevador, gara 3 carros. Vl. 315 mil.

Candelária

2 QUARTOS

CAIO FERNANDES - C.1191. F.4008-0001. Plantão sáb/dom/feriados das 8 as 17 hs. www.caiofernandes.com.br. apto em ótima localiz, 105m2, 3 sts + dep, sl p/2 amb, wc, coz c/arm, ár serv, 2 vgs gar, excel, ár lazer. R$ 320 mil. á vista ou repasse. APV21.356.

IMOBILIÁRIA CAIO FERNANDES
DESDE 1992 I CRECI-RN 1191/J
Fone - 4008-0001

1.1 Candelária

CAIO FERNANDES - C.1191. F.4008-0001. Plantão sáb/dom/feriados das 8 as 17 hs. www.caiofernandes.com.br. Ótimo apto c/56m2, 2/4 sd 1 ste, sl p/2 amb, coz c/arm, ár serv, 1 vg gar, ár lazer. R$ 195 mil. Financ Mediante Sinal. APV21.117.

CAIO FERNANDES - C.1191. F.4008-0001. Plantão sáb/dom/feriados das 8 as 17 hs. www.caiofernandes.com.br. ótimo apto, novo, excel localiz, c/2/4 sd 1 st, sl p/2 amb, coz, 1 vg gar, ótima ár lazer. R$ 190 mil. á vista. APV21.353.

CAIO FERNANDES - C.1191. F.4008-0001. Plantão sáb/dom/feriados das 8 as 17 hs. www.caiofernandes.com.br. Apto c/53m2, c/2 sts, sl, coz, ár serv, 1 vg gar, ár lazer. R$ 165 mil.. A vista. APV21.287.

3 QUARTOS

CAIO FERNANDES - C.1191. F.4008-0001. Plantão sáb/dom/feriados das 8 as 17 hs. Apto bom, no Bairro Latino, reform, 90m2, 3/4 + dep, sl p/2 amb, coz, ár serv, 1 vg gar, ár ótim localiz. R$ 175 mil. á vista ou CEF. APV. 20894. www.caiofernandes.com.br

4 QUARTOS ou +

JM CORRETOR DE IMÓVEIS - C.1959. F.9966-0834/8828-4614. Vende-se bonito apart, ár.nobre, and.méd. baixo, ldo somb, 4 sts (armar+blindex+gran), ste mást (closet + arm + hidr +blindx + escrit), sl p/4 amb, (varand+sanca + r.teto) sl TV, lavab, coz (arms) desp, ár serv, ent serv, dep comp, pso cer, ficam fixs (arm+espelhos), ár.lazer, s.fests, churrasq, jogs, 2 pisc, sauna, p.groung, sl fitness, q.poliesp, vig. 24 hrs, jdim, 2 elev, 3 vgs gar, ár priv. 257m2. APV.7230(bi). www.imoveisempre.com.br.

JM CORRETOR DE IMÓVEIS - C.1959. F.9966-0834/8828-4614. Vende-se Belo Apartam, ar.nobre, exc.entorn, and méd alto, ldo somb, 4 sts, sdo 1 ste mast (hidro + closet + cent.ar), esc, sl p/2 amb, (var c;vist panoram), lavab, sl intma, cpa coz (granit), desp, ár serv, dep compl, ent.serv, acab, pso porcel, cer, granito, elev, 3 vgs gar, pisc, s.jgos, s.fest, q.poliesp, fitness, seg 24 hrs, ár.256m2. APA.7290 (gr). www.imoveisempre.com.br.

PERES & PERES IMÓVEIS - C.1607. F.4006-0207. Apto., quitado, reformado, 4/4 snd 2 ste, closet, var, sls estar/visita, dep emp, ár. serv, 2 elev, 2 unid p/ and, ár. lzer comp, 3 vag ga, piso em porcelanato med 144m2 R$ 480 mil. APC.000231/11

PERES & PERES IMÓVEIS - C.1607. F.4006-0207. Solar Paradizo ótm apto 4 suit + escrit, 3 vag, ár lazer comp, ld somb, 296m2 , 1 por andar R$ 750 mil. AV-02216.

Capim Macio

1 QUARTO

PX ROBERTO FREIRE 1/4,sl em L, coz, wc, garagem. R$ 150 mil. F:(84)8859-7442/9172-2026.

2 QUARTOS

CAIO FERNANDES - C.1191. F.4008-0001. Plantão sáb/dom/feriados das 8 as 17 hs. www.caiofernandes.com.br. apto c/ 98m2, 3/4 sdo 1 ste, sla p/ 2amb, var, wc, coz c/ armar, ar de serv, 2vgs de gar, ótima ar de lazer. Apenas R$ 400mil. à vista ou financiado. APV21268

CAIO FERNANDES - C.1191. F.4008-0001. Plantão sáb/dom/feriados das 8 as 17 hs. www.caiofernandes.com.br. Apto excel apto novo, c/165m2, 4 sts + dep, sl p/3 amb, coz, wc, ár serv, 4 vgs gar, var, gourmet, ár lazer. R$ 740 mil á vista ou repasse. APV20.977

CAIO FERNANDES - C.1191. F.4008-0001. Plantão sáb/dom/feriados das 8 as 17 hs. www.caiofernandes.com.br. Bom apto, com 52m2, 2/4 ste, sla p/ 2amb, coz, ar de serv, 1vga gar, ar de lazer. R$ 185mil. À vista. APV 21317

1.1 Capim Macio

CAIO FERNANDES - C.1191. F.4008-0001. Plantão sáb/dom/feriados das 8 as 17 hs. www.caiofernandes.com.br. Apto c/ 57m2, 2/4 sdo 1ste, sla p/ 2amb, coz, ar de serv, 2vgs de gar, ar de lazer. R$ 229.500,00. à vista. APV21281

3 QUARTOS

JM CORRETOR DE IMÓVEIS - C.1959. F.9966-0834/8828-4614. Vende-se blo apartam exc loc, fino acabam, elegant, estilzad, and méd, 3 suit, lavab, pis granito + cerâm, suit mast (c/ closet+hidro, espel) sl p/ 4 amb (sanc+estant) var, suts (cortinas+blindx) cpa coz (cub granit) ár serv, dep emp, 3 vag gar, piscin, slão fsta, s. jog, 2 elev, churrasq, q.poliesp, port 24 hs. APV-4025(s).

JM CORRETOR DE IMÓVEIS - C.1959. F.9966-0834/8828-4614. Vende-se blo apartam exc loc, fino acabam, elegant, estilzad, and méd, 3 suit, lavab, pis granito + cerâm, suit mast (c/ closet+hidro, espel) sl p/ 4 amb (sanc+estant) var, suts (cortinas+blindx) cpa coz (cub granit) ár serv, dep emp, 3 vag gar, piscin, slão fsta, s. jog, 2 elev, churrasq, q.poliesp, port 24 hs. APV-4025(s).

JM CORRETOR DE IMÓVEIS - C.1959. F.9966-0834/8828-4614. Vende-se exc apartam ar nobre, perto tudo, coz (arms), desp, ár serv, dep comp, granit, arms fixos ficam, 2 vg gar, sl fest, piscina, parquin, churrasq, 2 elev, seg 24 hs, ár. 85m2, R$ 290 mil. APV. 3095(vmc). www.imoveissempre.com.br

PERES & PERES IMÓVEIS - C.1607. F.4006-0207. Apto c/ 96m2, 3/4 snd 1 suit + dep emp, árm em todos cômodos. Área lzer comp, 2 vag. Pode ser financ. R$ 290 mil. AV.02277.

CAIO FERNANDES - C.1191. F.4008-0001. Plantão sáb/dom/feriados das 8 as 17 hs. www.caiofernandes.com.br. Bom apto, 87m2, 3/4 sdo 1 ste, sla p/ 2amb, wc, coz, ar de serv, 1vga gar. R$ 155mil. à vista ou cef. APV21240

4 QUARTOS ou +

JM CORRETOR DE IMÓVEIS - C.1959. F.9966-0834/8828-4614. Vende-se blo apartam exc padrão, 1 suit + 2 semi-suit, and méd alto, ld sombra, suit mast (closet + arms + blindex+hid) sla 3 amb, var, wc soc, copa coz (armars) desp, ar serv, dep compl 1/4 dep ent serv, Ficam móveis fixos. Ar lazer compl, vig 24 hs, 2 elev, 2 vg gar, área 212 m2, R$ 530 mil. APV.3015(mcm). sss. imoveisempre.com.br

Cidade Alta

2 QUARTOS

REIS MAGOS C.1328. F: 3222.4480/3211.2355. Grande Oportunidade! Porto Potengi: var, sla 2 amb, 2/4, wc soc, coz. ár. serv, dep. comp, gar. p/1 car, R$ 135 mil, 80m2.

Cidade da Esperança

2 QUARTOS

REPASSO APTO C/ 2/4 C/ 1 STE Med 52,72 m , lado sombra, c/ vg EXTRA de gar. COBERTA, Torre c/ dois elev. sal, coz, Br serv, wc soc, var, Br de lazer comp. Próx. a Petrobrás. PODE SER FINANCIADO PELO MC MV. F: 9403-9742/8881-0821/9627-6827

CAIO FERNANDES - C.1191. F.4008-0001. Plantão sáb/dom/feriados das 8 as 17 hs. www.caiofernandes.com.br. .Bom apto, 57m2, 2/4, sl p/ 2 amb, wc, coz, 1vg gar, ár. lzer R$ 100 mil. à vista. APV 19918.

Cidade Satélite

2 QUARTOS

CAIO FERNANDES - C.1191. F.4008-0001. Plantão sáb/dom/feriados das 8 as 17 hs. www.caiofernandes.com.br. Bom apto, novo, c/ 57m2, 2/4 sdo 1ste, sla p/ 2amb, wc, coz, 1vga de gar, ar de lazer. R$ 200mil. à vista. APV21257

1.1 Cidade Satélite

CAIO FERNANDES - C.1191. F.4008-0001. Plantão sáb/dom/feriados das 8 as 17 hs. www.caiofernandes.com.br. Apto c/ 2/4 sdo 1ste, sla p/ 2amb, coz, wc, 1vga de gar, ar de lazer completa. à vista. R$ 175mil. APV 20990

Cidade Verde

2 QUARTOS

CAIO FERNANDES - C.1191. F.4008-0001. Plantão sáb/dom/feriados das 8 as 17 hs. www.caiofernandes.com.br. Apto novo, c/ 2/4 sdo 1 ste, sla p./ 2amb, wc, coz, ar de serv, 1vga gar e slao de festas. Apenas R$ 150mil. à vista ou financiado. APV21332

3 QUARTOS

JM CORRETOR DE IMÓVEIS - C.1959. F.9966-0834/8828-4614. VENDE-SE ótimo apart , linda vista and alto, 3/4, sdo 1 ste, sl p/2 amb, var, wc soc, coz, ár serv, dep compl, ent serv, ár lazer, s.fest, pisc, parq, churrasq, q.poliesp c/futeb, s.jgos, vig 24 hrs, 2 elev, 2 vgs gar, ár 86m2. APV480(epi)www.imoveisempre.com.br

Dix-Sept Rosado

3 QUARTOS

PERES & PERES IMÓVEIS - C.1607. F.4006-0207. .Torres Amintas Barros c/ 3 suit snd 1 reversível, demais depend, novo, 2 vag gar, exc área lzer R$ 280 mil. AV.02261.

Emaús

2 QUARTOS

CAIO FERNANDES - C.1191. F.4008-0001. Plantão sáb/dom/feriado das 8 as 17 hs. www.caiofernandes.com.br. Ótimo apto, c/ 2/4 sdo 1ste, sla p/ 2amb, wc, coz, ar de serviço, 1vga gar, ar de lazer. R$ 130mil. À vista. APV21157

Lagoa Nova

2 QUARTOS

JM CORRETOR DE IMÓVEIS - C.1959. F.9966-0834/8828-4614. Vende-se Apart exc loc, 2/4, and méd, ld somb, sl + var, coz granit wc serv, pso ceram, á. lzer: sl fest, vig 24 hs, elev, piscina, churrasq, 1 vg gar, ár. 60m2. APV. 4070(asp) www.imoveisempre.com.br.

JM CORRETOR DE IMÓVEIS - C.1959. F.9966-0834/8828-4614. Vende-se Apart exc loc, 2/4, and méd, ld somb, sl + var, coz granit wc serv, pso ceram, á. lzer: sl fest, vig 24 hs, elev, piscina, churrasq, 1 vg gar, ár. 60m2. R4 155 mil. APV.4070(asp) www.imoveisempre.com.br.

REIS MAGOS C.1328. F: 3222.4480/3211.2355. Villagio de Roma: sla, 2/4, wc soc, coz, ár. de serv, gar p/1 car. R$ 160 mil.

PERES & PERES IMÓVEIS - C.1607. F.4006-0207. Apto., c/ 2 suit c/ arm, sl estar, var, coz americ c/ arm e banc em granito, ár. serv, ld sombra, 1 vg gar, ár. lzer, med 56m2 R$ 200 mil. APC. 000266/11

PERES & PERES IMÓVEIS - C.1607. F.4006-0207. Plano 100 da Rui Barbosa todo reformado pso porcelanatao, sl g, 2/4, sl ampliada, 2 vag gar, R$ 200 mil AV.02296.

CAIO FERNANDES - C.1191. F.4008-0001. Plantão sáb/dom/feriados das 8 as 17 hs. www.caiofernandes.com.br. Bom apto, hovo c/ 56m2, 2/4 sdo 1ste, sla p/ 2amb, var, wc, coz amerc, 1vga de gar, ar de lazer. boa localiz. por R$ 195mil. A vista ou financiado.APV21261

CAIO FERNANDES - C.1191. F.4008-0001. Plantão sáb/dom/feriados das 8 as 17 hs. www.caiofernandes.com.br. Apto em exc localiz, 60m2, 2stes, sla p/ 2amb, coz, ar serv, 1vga de gar. Por apenas R$ 190mil. A vista ou CEF. APV21288

1.1 Lagoa Nova

CAIO FERNANDES - C.1191. F.4008-0001. Plantão sáb/dom/feriados das 8 as 17 hs. www.caiofernandes.com.br. Apto em ótima localiz, 89m2, 2/4, sla p/ 2amb, wc, coz, 2vgs gar. à vista. Apenas R$ 160mil. APV21258

3 QUARTOS

REIS MAGOS C.1328. F: 3222.4480/3211.2355. Residencial I Cristo Redentor: sla 4 ambs, sla. interna, 3/4 sdo tdos ste c/arms, coz. c/arms, ár. serv, dep. compl, capela, gar p/2 cars, 200m2, R$ 480 mil.

JM CORRETOR DE IMÓVEIS - C.1959. F.9966-0834/8828-4614. Vende-se Belo Apartam, Coração L.Nova,perto tudo and alto, ldo somb, 3/4 sdo 2 sts, arm, sl p/2 amb + var, coz (granit), ár serv, dep emp, entrad, serv, cer, ár lazer, s.fest, pisc, churrasq, ár verde, parquin, acab, c/gás vig 24 hrs, 2 elev, 2 vgs gar, ár 90m2. APV.4090(bhb). www.imoveisempre.com.br.

JM CORRETOR DE IMÓVEIS - C.1959. F.9966-0834/8828-4614. Vende-se Apartam, exc localiz, 3/4 snd 1 suit (hidro) and méd baixo, ld somb, sl 2 amb + var, coz, ár serv, dep emp, ceram, ár lzer: piscina, vig 24 hs, elev, 2 vg gar, Ar: 120 m2. Val Vend R$ 185 mil aceita financ. APV.4010(ad). www.imoveisempre.com.br.

PERES & PERES IMÓVEIS - C.1607. F.4006-0207. Cond Ilha de Vera Cruz 3/4 snd 3 suit, 1 reversível, 2 vag gar, exc área lzer, demais dep sombra, vista p/ o pq das dunas R$ 470 mil. APC-000178/11

PERES & PERES IMÓVEIS - C.1607. F.4006-0207. Apto c/ 3 ste c/ arms, sl, var, copa/coz c/ arm, dep emp, wc e ár. serv, 2 vag gar, ld somb, med 106m2 R$ 330 mil. APC-000168/11

CAIO FERNANDES - C.1191. F.4008-0001. Plantão sáb/dom/feriados das 8 as 17 hs. www.caiofernandes.com.br. Ótimo apto, com 56m2, 2/4 sdo 1ste, sla p/ 2amb, var, coz c/ armar, ar de serv, 1vga gar, ar de lazer. Exc localiz. Por apenas R$ 220mil. E ainda pode ser financiado. APV 21365

CAIO FERNANDES - C.1191. F.4008-0001. Plantão sáb/dom/feriados das 8 as 17 hs. www.caiofernandes.com.br.repasse Smile, c/ 3/4 sd 1 ste + dep, sla p/2 ambs, wc, coz, ár. serv, 2 vgs, excel ár. lzer, repasse apenas R$ 85 mil + saldo devedor. APV 20651

CAIO FERNANDES - C.1191. F.4008-0001. Plantão sáb/dom/feriados das 8 as 17 hs. www.caiofernandes.com.br. Apto c/ 137m2, 3/4 sdo 1ste + dep, sla p/ 2amb, wc, coz c/ armar, ar de serv, ar de lazer, 2vgs gar. apenas R$ 370mil. À vista ou financiado. APV 21158

CAIO FERNANDES - C.1191. F.4008-0001. Plantão sáb/dom/feriados das 8 as 17 hs. www.caiofernandes.com.br. Apto em ótima localiz, 95m2, 3/4 sdo 1ste, sla p/ 2amb, var, coz c/ arm, 1vga de gar, ar de lazer. Por apenas R$ 300mil. À vista ou financiado. APV21346

CAIO FERNANDES - C.1191. F.4008-0001. Plantão sáb/dom/feriados das 8 as 17 hs. www.caiofernandes.com.br. Bom apto, com 3stes + Dep, sla p/ 3amb, coz, ar de serv, 3vgs gar, slao de festas e quadra. R$ 700mil. À vista ou CEF. APV21263

CAIO FERNANDES - C.1191. F.4008-0001. Plantão sáb/dom/feriados das 8 as 17 hs. www.caiofernandes.com.br. Apto com um ótimo tamanho, 173m2, amplo, 3stes + dep, sla p/ 3amb, coz, 3vgs gar, ar de lazer. R$ 550mil. à vista ou CEF.APV 21195

PIMENTA CRECI 1135 17º T: 3231.8310/8888.8723. 3/4 suíte, sala 2 ambientes, wc, coz., depend. piscina, eleva. Vl.260 mil

4 QUARTOS ou +

JM CORRETOR DE IMÓVEIS - C.1959. F.9966-0834/8828-4614. VENDE-SE Lindo apart 4 sts, alto padrão, and alto, bla vista ntal e R.potengi c/mar, ld sombr, 4 sts arm, sl 4 amb, lavabo, sl ster/tv, ste mast, clset + sl intma + blindx, cop/coz (arm, ár serv, dep emp, entrad serv, porcel, mveis fxos, ár lazer, s.fest, pisc, churrasq, ár verde, parq, acab c/gás vig 24 hrs, 3 elev, 4 vgs gar, ár 220 m2. APV4097(cnv). www.imoveisempre.com.br.

Morro Branco

2 QUARTOS

CAIO FERNANDES - C.1191. F.4008-0001. Plantão sáb/dom/feriados das 8 as 17 hs. www.caiofernandes.com.br. Bom apto, 80m2, 2/4 snd 1 ste, sl ip/ 2 amb, wc, coz c/ arm, ár serv, 2 vg gar R$ 330 mil à vista ou CEF. APV. 19702.

PERES & PERES IMÓVEIS - C.1607. F.4006-0207. Apto. em ótm loc 2/4 snd 1 suit, ár. lzer, 56m2, R$ 160 mil. AV-02201.

3 QUARTOS

CAIO FERNANDES - C.1191. F.4008-0001. Plantão sáb/dom/feriados das 8 as 17 hs. www.caiofernandes.com.br. ótm apto c/ 80m2, sl p/2 ambs, wc, coz, ár serv, 2 vg gar, ár lzer R$ 250 mil à vista ou CEF. APV.21156

Neópolis

2 QUARTOS

JM CORRETOR DE IMÓVEIS - C.1959. F.9966-0834/8828-4614. Vende-se novo, repasse, 2/4 snd 1 suit, and alt, ár. lzer compl, pronto p/ morar, exc oportunid. www.imoveisempre.com.br.

CAIO FERNANDES - C.1191. F.4008-0001. Plantão sáb/dom/feriados das 8 as 17 hs. www.caiofernandes.com.br. Bom apto, novo, c/ 56m2, 2/4 sdo 1 ste, sla p/ 2amb, wc, coz, ar de serv, 1vga de gar, ar de lazer. R$ 150mil. À vista ou repasse. APV 21350

CAIO FERNANDES - C.1191. F.4008-0001. Plantão sáb/dom/feriados das 8 as 17 hs. www.caiofernandes.com.br.Bom apto, com 2/4, sla p/ 2amb, 2wc, coz, ar de serv. R$ 100mil. À vista. APV21155

PIMENTA CRECI 1135 17º T: 3231.8310/8888.8723. Apto. 2/4, suíte, sala, wc, cozinha, elevador, piscina. Vl. 150 mil.

3 QUARTOS

PERES & PERES IMÓVEIS - C.1607. F.4006-0207. Apto, novo, ao lado do Makro andar alto, ár. lzer comp, vista p/ pq das dunas, 3/4 snd 1 suit, dep emp, escrit, 2 vag gar R$ 330 mil aceita proposta. AV-02103

CAIO FERNANDES - C.1191. F.4008-0001. Plantão sáb/dom/feriados das 8 as 17 hs. www.caiofernandes.com.br. Apto c/ 81m2, 3/4 sdo 1ste, sla, wc, coz, ar de serv, 1vga de gar. Apenas R$ 140mil. A vista ou financiado. APV21143

Nova Descoberta

2 QUARTOS

CAIO FERNANDES - C.1191. F.4008-0001. Plantão sáb/dom/feriados das 8 as 17 hs. www.caiofernandes.com.br.Bom apto, 78m2, 2/4 sdo 1ste, sla p/ 2amb, coz,Ar de serv, 1vga gar. Apenas R$ 140mil. à vista ou financiado. APV21153

3 QUARTOS

CAIO FERNANDES - C.1191. F.4008-0001. Plantão sáb/dom/feriados das 8 as 17 hs. www.caiofernandes.com.br.Bom apto, 78m2, 3/4 sdo 1ste, sla p/ 2amb, coz, ar de serv. Apenas 120mil. Analisa proposta. APV 21145

Nova Parnamirim

2 QUARTOS

PERES & PERES IMÓVEIS - C.1607. F.4006-0207. apto com 2/4, sdo 1 ste, slas visita/jantar, var, coz, de de empreg, wc e ar de serv, 2vgs de gar, ar de lazer, 2 elev, 4und por andar, com 70m2, valor R$ 165mil. APC239/11

1.1 Nova Parnamirim

REPASSO APTO Sttilo Clube Residence, Av. Abel Cabral. 6i Andar - 2/4 sendo 1 suÝte. -rea de Lazer completa. Entrega - Junho/2012. 9481-5794 ou 9672-7474

PERES & PERES IMÓVEIS - C.1607. F.4006-0207. Apto novo, c/3/4 s/1 ste, 1 vg de gar, ótimo acabamento, med. 77,50m2, R$ 140 mil. APC.0000233/11.

CAIO FERNANDES - C.1191. F.4008-0001. Plantão sáb/dom/feriados das 8 as 17 hs. www.caiofernandes.com.br. Apto em boa localiz, com 2/4 sdo 1ste, sla p/ 2amb, wc, coz, ar de serv, slao de festas. R$ 130mil. à vista ou financiado. APV21298

CAIO FERNANDES - C.1191. F.4008-0001. Plantão sáb/dom/feriados das 8 as 17 hs. www.caiofernandes.com.br. Apto com 2/4 sdo 1ste, sla p/ 2amb, wc, coz, ar de serv, 1vga gar, ar de lazer. R$ 130mil. à vista. APV21335

LL IMÓVEIS - C.1601. F.3647-2000. Repasse, cond Idealle, 2/4(1 ste), ár.serv, var, wc.

3 QUARTOS

JM CORRETOR DE IMÓVEIS - C.1959. F.9966-0834/8828-4614. Vende-se novo, repasse, 3/4 sdo 1 ste, andar alto, coz, ár serv, wc soc, var, dep, elev, 2 vgs, ár lazer compl, entrega, dez, exc oport. R$ 105 mil. (+saldo). www.imoveisempre.com.br. APV 470(hac).

PERES & PERES IMÓVEIS - C.1607. F.4006-0207. Apto c/3/4 sdo 1 ste, sls, vicita/estar, coz, lavanderia, ld sombra, 1 vg de gar, 02 elev, 75m2, R$ 170 mil. APC. 000427/11

CAIO FERNANDES - C.1191. F.4008-0001. Plantão sáb/dom/feriados das 8 as 17 hs. www.caiofernandes.com.br. Apto com 70m2, 3/4 sdo 1ste, sla p/ 2amb, var, coz, ar serv, 1vga gar, churrasq e salão de festas. Apenas R$ 110mil. à vista ou CEF. APV20633

CAIO FERNANDES - C.1191. F.4008-0001. Plantão sáb/dom/feriados das 8 as 17 hs. www.caiofernandes.com.br - apto c/ 3/4 sd 1 ste, sl p/2 amb, var, wc, coz, ár serv, 2 vgs gar, ár lazer. R$ 140 mil. á vista ou Financ. APV. 21066

CAIO FERNANDES - C.1191. F.4008-0001. Plantão sáb/dom/feriados das 8 as 17 hs. www.caiofernandes.com.br. Apto 70m2, com 3/4 sdo 1ste, sla, wc, coz, ar de serv, 1vga gar, ar de lazer. R$ 150mil. à vista ou cef. APV 21338

CAIO FERNANDES - C.1191. F.4008-0001. Plantão sáb/dom/feriados das 8 as 17 hs. www.caiofernandes.com.br. Apto c/ 72m2, c/ 3/4 sdo 1ste, sla p/ 2amb, wc, coz c/ arm, ar de serv, 1vga gar, ar de lazer. R$ 140mil. à vista ou CEF. APV21364

4 QUARTOS ou +

REIS MAGOS C.1328. F: 3222.4480/3211.2355. Cond. Alphaville: cond. fechado c/sla, 3/4 sdo 1 ste, wc soc, coz, ar serv, gar p/1 car. R$ 210 mil

Parnamirim

3 QUARTOS

LL IMÓVEIS - C.1601. F.3647-2000. Resid Coohabinal Village, apto 2/4, próx ao IFRN de Parnamirim, financ imediato Minha Casa Minha Vida.

LL IMÓVEIS - C.1601. F.3647-2000. Resid Bela Parnamirim, apto c/2 ou 3/4, c/ótima localiz, próx ao Parque Aristófanes Fernantes.

Petrópolis

2 QUARTOS

CAIO FERNANDES - C.1191. F.4008-0001. Plantão sáb/dom/feriados das 8 as 17 hs. Apto em ót local, 193m2, 3 sts + dep, sla p/2 ambts, lav, coz c/arm, ár.serv, 2 vg gar e slão festas, por R$ 410 mil. à vista ou financ. www.caiofernandes.com.br. APV 21.189

1.1 Petrópolis

CAIO FERNANDES - C.1191. F.4008-0001. Plantão sáb/dom/feriados das 8 as 17 hs. Bom apto, 56m2, 2/4 sd 1 ste, sla p2 ambts, coz, ár.serv, 1 vg gar, ár.lzer, por R 165 MIL. à VISTA. www.caiofernandes.com.br. APA 21.347

CAIO FERNANDES - C.1191. F.4008-0001. Plantão sáb/dom/feriados das 8 as 17 hs. Bom apto, 65m2, 1 ste, 2 sls, coz, ár.serv, 2 vg gar. á vista. R$ 200 MIL. www.caiofernandes.com.br. APV 21.342

3 QUARTOS

PERES & PERES IMÓVEIS - C.1607. F.4006-0207 Amplo apto vista p/ mar, 240m2, 3 ste (1 master) ampla sl p/ 3 amb, escrit (reversível) coz/copa c/ arms, dep emp comp, ár serv, var c/vista p/ mar, rio potengi e ponte nova, piso granito verde ubatuba, sancas em gesso, arms emb em exc estado, 3 vg gar no pilotis. Exc loc R$ 900 mil.APC-0000303/11

PERES & PERES IMÓVEIS - C.1607. F.4006-0207. Apto, excel bem conserv, 3/4 s/1 ste, c/closet e arm, sl visita/jantar, var, coz c/arm, 2 elev, 2 unidades p/andar, dep em, wc, ár serv, lado sombra, med 125 m2. R$ 320 mil. ac proposta. APC.0000226/11.

EDIF. LUCIANO BARROS 3/4 (sendo 01 suíte), wc soc, lavabo, dep. emp, 2 sls, escrit, coz., c/reformas. 8800.0664 c/propriet.

JM CORRETOR DE IMÓVEIS - C.1959. F.9966-0834/8828-4614. vende-se apart 3 suit (arms) and médio , 1 sl p/ 2 amb (sanca) coz (arms) ar serv, entrad serv, 2 vg gar, sl fest, sombra, churrasq, ár. privat 151m2 R$ 230 mil. APV. 5020(an). www.imoveisempre.com.br.

Planalto

2 QUARTOS

CAIO FERNANDES - C.1191. F.4008-0001. Plantão sáb/dom/feriados das 8 as 17 hs. Bom apto, 50m2, 2/4, sl p/2 amb, wc, coz, ár serv, 1 vg gar.Apenas R$ 90 mil. a vista ou CEF APV 19829

Ponta Negra

1 QUARTO

JM CORRETOR DE IMÓVEIS - C.1959. F.9966-0834/8828-4614. VENDE-SE belo Flat, mobiliado, estilizado, c/ vista p/ mar, acesso. morro careca, and méd alto, 1 suit (ar cond + blindx) tv cbo, frigob, wc, arms, 1 vg gar, exc acab, confort, exc ár. lzer, room servic 24 hrs. (FLV.340(pn). www.imoveisempre.com.br.

2 QUARTOS

CAIO FERNANDES - C.1191. F.4008-0001. Plantão sáb/dom/feriados das 8 as 17 hs. Apto c/entrega abril/2012, acabto 1, 54m2, 2/4 sd 1 ste, sla p/2 ambts, wc, coz americ, ár.lzer. à partir R$ 259.884. Analisa proposta. www.caiofernandes.com.br. APV 21.285

CAIO FERNANDES - C.1191. F.4008-0001. Plantão sáb/dom/feriados das 8 as 17 hs. Apto novo, ót acabto, c/54m2, 2/4 sd 1 ste, sla p/2 ambts, wc, coz c/arm, ár.serv, 1 vg gart, ár.lzer. à partir R$ 280.510,00 à vista. www.caiofernandes.com.br. APV 21.284

CAIO FERNANDES - C.1191. F.4008-0001. Plantão sáb/dom/feriados das 8 as 17 hs. Bom apto, 2/4, sla p/2 ambts, var, coz c/arm, wc, ár.serv, ár.lzer, por apenas R$ 185 mil. à vista. www.caiofernandes.com.br. APV 21.313

IMOBILIÁRIA CAIO FERNANDES
DESDE 1992 I CRECI-RN 1191/J
Fone - 4008-0001

Labim/UFRN

1.1 Ponta Negra

1 IMÓVEIS Compra e Venda

1.1 Apartamento

Ponta Negra

2 QUARTOS

CAIO FERNANDES - C.1191. F.4008-0001. Plantão sáb/dom/ feriados das 8 as 17 hs. Bom apto, 2/4, sla p/2 ambts, var, coz c/arm, wc, ár.serv, ár.lzer, por apenas R$ 185 mil. à vista. www.caiofernandes.com.br. APV 21.313

CAIO FERNANDES - C.1191. F.4008-0001. Plantão sáb/dom/ feriados das 8 as 17 hs. Apto c/2/4 sd 1 ste, sla p/2 ambts, coz, wc, ár.serv, 1 vg gart, ár.lzer. Por apenas R$ 190 mil. à vista. www.caiofernandes.com.br. APV 21.367

CAIO FERNANDES - C.1191. F.4008-0001. Plantão sáb/dom/ feriados das 8 as 17 hs. Apto c/3/4 sd 1 ste, sla p/2ambts, wc, coz, 1 vg gar, slao festas.R$ 210 mil. à vista. www.caiofernandes.com.br. APV 21.085

3 QUARTOS

JM CORRETOR DE IMÓVEIS - C.1959. F.9966-0834/8828-4614. VENDE-SE exc apto c/vist p/mar, and, alto, estiliz, ld som, 3/4 sdo 2 sts, closet + arm + blindex, sl p/2 amb, var, wc soc, coz, arm, ficam fixos, ár serv, roda tto, pso granit, ár lazer, sl.fest, pisc, parq, churrasq, vig 24 hrs, 2 elev, 2 vgs gar, ár 94m2. APV4098(mtp). www.imoveisempre.com.br.

Tirol

2 QUARTOS

JM CORRETOR DE IMÓVEIS - C.1959. F.9966-0834/8828-4614. Vende-se apart, perto tudo, 2/4 sdo 1 ste, and, méd ldo somb, sl + var, wc soc, blindex, coz, arm, ár serv, pso cerm, ficam 2 splits, ár lazer, s.festas, vig 24hrs, elev, pisc, churrasq, 1 vg gar, ár 54m2. R$ 170 mil.APV.3199 (ac). www.imoveisempre.com.br

PERES & PERES IMÓVEIS - C.1607. F.4006-0207. Apto c/ 2/4 snd 1 suite, coz, ár serv ár. lazer med 55m2, ótm loc, R$ 200 mil. APC-0000330/11

CAIO FERNANDES - C.1191. F.4008-0001. Plantão sáb/dom/ feriados das 8 as 17 hs. Bom apto 95m2, 3/4 sd 1 ste + dep, sla p/2 ambts, wc, coz c/arm, ár.serv, 2vgs gar. Apenas R$ 380 mil. à vista ou financ. www.caiofernandes.com.br. APV 21.259

CAIO FERNANDES - C.1191. F.4008-0001. Plantão sáb/dom/ feriados das 8 as 17 hs. Bom apto c/56m2, 2/4 sd 1 ste, sla p/2 ambts, coz, wc, ár.serv, 1 vg gar, ár.lzer, por apenas R$ 200 mil. à vista ou CEF. www.caiofernandes.com.br. APV 21.363

CAIO FERNANDES - C.1191. F.4008-0001. Plantão sáb/dom/ feriados das 8 as 17 hs. Apto c/68m2, 3/4 sd 1 ste, sla p/2 ambts, 2 wcs, coz c/arm, ár.serv, 2 vg gar. Apenas R$ 160 mil. à vista. www.caiofernandes.com.br. APV 21.247

3 QUARTOS

JM CORRETOR DE IMÓVEIS - C.1959. F.9966-0834/8828-4614. VENDE-SE Apart., exc localiz, 3/4 snd 1 suit, and méd, sl 2 amb, wc soc, coz, ár serv; dep emp, ceram, piscina, sl fest, vig 24 hs, elev, 2 vg gar, ár. 100m2. Val. venda R$ 295 mil, aceita financiam. APV.3198(aim). www.imoveisempre.com.br.

4 QUARTOS ou +

JM CORRETOR DE IMÓVEIS - C.1959. F.9966-0834/8828-4614. Vende-se Belo Apartam, ár.nobre, andar.méd. alto, ldo sombra, espaç, confort, 4 sts (arm + blindx), ste mast (closet + hidro + blind), sl p/2 amb (ampla + vista panoram), esc, lvabo, cpa. coz (arm + granit), desp, ár serv, dep compl, ent. serv, granit, cer,,sanca, rda tto, ficam móveis fixos, ár.lazer. s.festa, sauna, pisc, churrasq, vig 24 hrs, gerador, elev, 3 vgs gar, ár 245m2. APV.3155(nc). www.imoveisempre.com.br

1.1 Tirol

JM CORRETOR DE IMÓVEIS - C.1959. F.9966-0834/8828-4614. Vende-se apart, exc, otm localiz, 3 suit, and méd alto, ld somb, suit mast (arms + blindex) sala 2 amb (sanc) lavb, var, copa coz (arms) ár serv dep comp, ent serv, pso ceram vitrif, ficam móveis fixos (arms) ar lazer: sl fest, vig 24 hrs, elev, 4 vg gar, ár.179m2 R$ 350 mil. APV.3197(mta))www.imoveisempre.com.br

JM CORRETOR DE IMÓVEIS - C.1959. F.9966-0834/8828-4614. vende-se Belo apart estiliz, 3 suit (closet + blindx + escrit + armars) sl 3 amb, var, copa coz, ár serv, dep emp, 2 vgs gar, slão fest, elevadrs, churrasq, ar verd seg, 235m2. APV.3195(kaf) www.imoveisempre.com.br.

JM CORRETOR DE IMÓVEIS - C.1959. F.9966-0834/8828-4614. vende-se Belo apart estiliz, 3 suit (closet + blindx + escrit + armars) sl 3 amb, var, copa coz, ár serv, dep emp, 2 vgs gar, slão fest, elevadrs, churrasq, ar verd seg, 235m2. APV.3195(kaf) www.imoveisempre.com.br.

1.2 Casa

Alecrim

4 QUARTOS ou +

PERES & PERES IMÓVEIS - C.1607. F.4006-0207. Excel. casa c/6/4 sd 3 sts, copa/coz c/arm, ár serv, wc, 2 sl, var, 2 gar. R$ 220 mil ac proposta. CV-02223.

Barro Vermelho

3 QUARTOS

CAIO FERNANDES - C.1191. F.4008-0001. Plantão sáb/dom/ feriados das 8 as 17 hs. Csa bem localiz, ter 10x27, 3/4 sd 1 ste + dep, sl p/2 amb, wc, coz, ár serv, dep emp, 2 vgs gar. R$ 290 mil. à vista ou CEF. CAV 20497 .www.caiofernandes.com.br

PIMENTA CRECI 1135 17ª T: 3231.8310/8888.8723.Csa. 3/4 (suíte), sla 2 ambientes, wc, cozinha, dependência. Vl. 330 mil.

1.2 Barro Vermelho

4 QUARTOS ou +

CAIO FERNANDES - C.1191. F.4008-0001. Plantão sáb/dom/ feriados das 8 as 17 hs. Casa bem localiz, 4/4 sdo 1ste+dep, 2slas, wc, coz c/ armar, ar de serv, 2vgs gar. Por apenas R$ 330mil. vista ou CEF. CAV 21229 .www.caiofernandes.com.br

CAIO FERNANDES - C.1191. F.4008-0001. Plantão sáb/dom/ feriados das 8 as 17 hs. Csa c/terr 10x33, com 4/4, 2 sls, wc, coz, ár serv, 1 vg gar. R$ 230 mil. CAV 20620. www.caiofernandes.com.br

Candelária

2 QUARTOS

CAIO FERNANDES - C.1191. F.4008-0001. Plantão sáb/dom/ feriados das 8 as 17 hs. casa em exc localiz, sdo 2stes + dep, sla p/ 3amb, wc, coz c/ armar, ar de serv, 3vgs de gar. ótimo p/ comercio. Por apenas R$ 400 mil a vista ou CEF. CAV21207www.caiofernandes.com.br

3 QUARTOS

CAIO FERNANDES - C.1191. F.4008-0001. Plantão sáb/dom/ feriados das 8 as 17 hs. casa bem localiz c/3/4 sl p/2 amb, var, coz, á2 vgs, gar. R$ 260 mil á vista ou Financ.CAV20911. www.caiofernandes.com.br

4 QUARTOS ou +

PERES & PERES IMÓVEIS - C.1607. F.4006-0207. Casa resid c/ 6/4 sdo 3 suit, sl, copa coz, c/ arm, var, dep emp, desp, ar serv, wc serv, pergolado, ld somb, 2 vg gar, gradeada, 200m2 R$ 350 mil. CAC-219/11

CAIO FERNANDES - C.1191. F.4008-0001. Plantão sáb/dom/ feriados das 8 as 17 hs. ótima casa, bem localiz, 4/4 sdo 1ste, sla, wc, coz, ar de serv, 4vgs de gar, pisc e churrasq. Por apenas R$ 370 mil a vista ou CEF. CAV20149.www.caiofernandes.com.br

1.2 Capim Macio

Capim Macio

3 QUARTOS

CAIO FERNANDES - C.1191. F.4008-0001. Plantão sáb/dom/ feriados das 8 as 17 hs. Casa em ótima localiz, c/4/4 sd 1 ste + dep, 3 sls, wc, coz c/arm, 4 vgs gar. R$ 400 mil. á vista ou CEF. CAV21196. www.caiofernandes.com.br

4 QUARTOS ou +

CAIO FERNANDES - C.1191. F.4008-0001. Plantão sáb/dom/ feriados das 8 as 17 hs. Exc casa c/ 4/4 sdo 3 stes + dep, sla p/ 2amb, wc, coz c/ armar, ar de serv, 4vgs gar, pisc e churrasq. Apenas R$ 600mil. á vista ou CEF. CAV21218. www.caiofernandes.com.br

Cidade Jardim

3 QUARTOS

CAIO FERNANDES - C.1191. F.4008-0001. Plantão sáb/dom/ feriados das 8 as 17 hs. Csa excel local, parte alta de Cid Jardim, acabto de 1, 3 sts de 1 ste máster + 2 dep, sla p/4 ambts, escr, lav, coz c/arm, ár.lzer c/pisc, churrasq, sauna, slão de jogos e sla de ginást, 8 vgs gar, não perca essa oportunidade. Tudo por apenas R$ 1.100.000,00 e ainda pode ser financ. www.caiofernandes.com.br. APV 14.225.

Cidade Satélite

3 QUARTOS

NETO CRECI 972 8814.4396/8841.2090. II etapa, ent. auto, var, sla, wc, 3/4 (suíte), l. sombra, próx. Av. Xavantes/ mercadinho Super Show, pg. a vista 190mil p/Caixa R$ 215 mil, escrit. pub. (atendo à noite no 3218. 1340).

1.2 Cidade Satélite

CAIO FERNANDES - C.1191. F.4008-0001. Plantão sáb/dom/ feriados das 8 as 17 hs. boa casa, c/ 3/4 sdo 1 ste, sla p/ 2amb, coz, wc, ar de serv, 1vga de gar. Por apenas R$ 240mil. A vista. CAV21267. www.caiofernandes.com.br

4 QUARTOS ou +

CAIO FERNANDES - C.1191. F.4008-0001. Plantão sáb/dom/ feriados das 8 as 17 hs. boa casa, c/ 4/4 sdo 1 ste, sla p/ 2 amb, wc, coz com armar, ar de serv, 3vgs de gar. Por apenas R$ 280mil. A vista ou financiada. CAV 21160. www.caiofernandes.com.br

Cidade Verde

4 QUARTOS ou +

CAIO FERNANDES - C.1191. F.4008-0001. Plantão sáb/dom/ feriados das 8 as 17 hs. Casa em boa localiz c/ 4stes, sla p/ 2 amb, lavabo, coz, ar de serv, 4vgs gar sdo 2 coberta, churrasq. Apenas R$ 370mil. á vista ou CEF. CAV 21213. www.caiofernandes.com.br

CAIO FERNANDES - C.1191. F.4008-0001. Plantão sáb/dom/ feriados das 8 as 17 hs. ótima casa, 4stes + dep, sla p/ 3amb, var, coz, ar de serv, 3vgs gar, exc ar de lazer. Por apenas R$ 950mil. á vista ou CEF. CAV 21270. www.caiofernandes.com.br

CAIO FERNANDES - C.1191. F.4008-0001. Plantão sáb/dom/ feriados das 8 as 17 hs. Casa com 4/4 sdo 1 ste, 1sla p/ 2 amb, wc, coz com armar, 3vgs gar sdo 2cob. Por R$ 240mil á vista ou Financiada.. CAV 21211. www.caiofernandes.com.br

Dix-Sept Rosado

2 QUARTOS

CAIO FERNANDES - C.1191. F.4008-0001. Plantão sáb/dom/ feriados das 8 as 17 hs. casa c/2/4 sd ste, 2 sls, coz, wc, ár serv, á vista. R$ 180 mil. CAV20622. www.caiofernandes.com.br

1.2 Dix-Sept Rosado

3 QUARTOS

CAIO FERNANDES - C.1191. F.4008-0001. Plantão sáb/dom/ feriados das 8 as 17 hs. casa c/3/4 sd ste 1 ste + dep, 2 sls, lavabo, coz, 6 vgs gar. R$ 440 mil. á vista ou CEF.. CAV21217. www.caiofernandes.com.br

Emaús

2 QUARTOS

CAIO FERNANDES - C.1191. F.4008-0001. Plantão sáb/dom/ feriados das 8 as 17 hs .Boa casa, 49m2, 2/4, sl, wc, coz amerc, ár serv. R$ 85 mil. A vista ou CEF. CAV21354. www.caiofernandes.com.br

3 QUARTOS

CAIO FERNANDES - C.1191. F.4008-0001. Plantão sáb/dom/ feriados das 8 as 17 hs .ótima casa c/terr 10x20, 3/4 sd 2 sts, sl p/2 amb, wc, coz c/arm, ár serv, 2 vgs gar. R$ 220 mil. á vista ou CEF. CAV21220. www.caiofernandes.com.br

CAIO FERNANDES - C.1191. F.4008-0001. Plantão sáb/dom/ feriados das 8 as 17 hs .Boa casa, 3/4 sdo 1 ste, sla p/ 2amb, wc, coz com armar, ar de serv, 2vg de gar. Apenas R$ 300 mil. A vista ou CEF. CAV21293. www.caiofernandes.com.br

Lagoa Nova

3 QUARTOS

PERES & PERES IMÓVEIS - C.1607. F.4006-0207.Casa próx ao Midway Mall, lado sombra, sl ampla, 3/4 sdo 1 ste c/arm, coz c/arm e desp, 2 vgs gar. R$ 320 mil. CAC-0000202/11.

CAIO FERNANDES - C.1191. F.4008-0001. Plantão sáb/dom/ feriados das 8 as 17 hs.Casa em excel localiz, terr 10x15, c/3/4 + dep, sl p/2 amb, 2 wc, coz c/arm, ár serv, 3 vgs gar. R$ 285 mil. Ac Financ.CAV21178. www.caiofernandes.com.br

1.2 Lagoa Nova

CAIO FERNANDES - C.1191. F.4008-0001. Plantão sáb/dom/ feriados das 8 as 17 hs. Casa em ótima localiz, 3 sts + dep, 2 sls p/3 amb, lavabo, coz c/arm, ár serv, 5 vgs gar, á vista ou Financ. R$ 380 mil. CAV.19414. www.caiofernandes.com.br

CAIO FERNANDES - C.1191. F.4008-0001. Plantão sáb/dom/ feriados das 8 as 17 hs.Casa em ótima localiz, 3 sts + dep, 2 sls p/3 amb, lavabo, coz c/arm, ár serv, 5 vgs gar, á vista ou Financ. R$ 380 mil. CAV .19414. www.caiofernandes.com.br

CAIO FERNANDES - C.1191. F.4008-0001. Plantão sáb/dom/ feriados das 8 as 17 hs.Casa c/3 sts + dep, 3 sls, lavabo, coz c/arm, ár serv, 4 vgs, pisc. R$ 480 mil á vista ou CEF. CAV21305. www.caiofernandes.com.br

CAIO FERNANDES - C.1191. F.4008-0001. Plantão sáb/dom/ feriados das 8 as 17 hs. Casa c/3 sts + dep, 2 sls, coz, ár serv, 9 vgs gar. R$ 630 mil. á vista ou Financ. R$ 630 mil.CAV21331

PIMENTA CRECI 1135 17ª T: 3231.8310/8888.8723.Csa. 3/4 (suíte), sala, wc, coz, depe. garagem, quintal, Vl. 275 mil.

4 QUARTOS ou +

CAIO FERNANDES - C.1191. F.4008-0001. Plantão sáb/dom/ feriados das 8 as 17 hs.Casa em boa localiz, c/ 4/4 sdo 1 ste + dep, 2sls, var, wc, desp, ar de serv, coz, 5vgs de gar sdo 2cob. R$ 500mil. A vista ou financ. CAV21265. www.caiofernandes.com.br

CAIO FERNANDES - C.1191. F.4008-0001. Plantão sáb/dom/ feriados das 8 as 17 hs.Exc casa, 4/4 sdo 2stes + dep, sl p/2 amb, wc, coz, ar serv, 3vgs gar. Por apenas R$ 700mil. A vista ou financ. CAV21344. www.caiofernandes.com.br

CAIO FERNANDES - C.1191. F.4008-0001. Plantão sáb/dom/ feriados das 8 as 17 hs. Casa em uma excel localiz, 4/4 sdo 2stes + dep, 3sla, wc, coz c/ armar, ar de serv, 4vgs gar, pisc. á vista ou CEF. R$ 650 mil.CAV21271

Mirassol

3 QUARTOS

CAIO FERNANDES - C.1191. F.4008-0001. Plantão sáb/dom/ feriados das 8 as 17 hs. www.caiofernandes.com.br. Casa em Ótima localiz, 2/4 + dep, sl p/3 amb, wc, coz, ár serv, 3 vgs gar. R$ 240 mil. á vista ou CEF. CAV - 20443.

CAIO FERNANDES - C.1191. F.4008-0001. Plantão sáb/dom/ feriados das 8 as 17 hs. www.caiofernandes.com.br.Boa casa, 3/4 sd 1 st + dep, 2 sls p/3 amb, wc, coz, ár serv, 2 vgs gar. R4 350 mil. á vista. CAV - 21362.

Morro Branco

3 QUARTOS

CAIO FERNANDES - C.1191. F.4008-0001. Plantão sáb/dom/ feriados das 8 as 17 hs. www.caiofernandes.com.br. casa, boa, desocupada, vent, com 3/4 sd 1 ste + dep, sl p/2 amb, coz, wc, ár serv, 2 vgs gar. R$ 290 mil. á vista ou Financ. CAV 21209.

Neópolis

3 QUARTOS

CAIO FERNANDES - C.1191. F.4008-0001. Plantão sáb/dom/ feriados das 8 as 17 hs. www.caiofernandes.com.br. csa em cond fech, c/3/4 sd 1 ste + dep, 3 sls, var, wc, coz, ár serv, 4 vgs gar. R$ 320 mil. á vista ou Financ. CAV21059..

CAIO FERNANDES - C.1191. F.4008-0001. Plantão sáb/dom/ feriados das 8 as 17 hs. www.caiofernandes.com.br. csa c/10x20, 3/4 sd 1 ste, sl p/2 amb, wc, coz, ár serv, 1 vg gar, pisc e slão festas, á vista ou CEF. R$ 235 mil. CAV20953.

Carro&moto



TÁ TUDO AQUI.

Chegou o suplemento que vai ser o porta-voz do mercado de carros e motos do Rio Grande do Norte. Os salões que acontecem pelo mundo, as notícias da indústria nacional e internacional, test drives exclusivos, dicas de oficina, quem é quem no ramo em nosso estado.

Carro&Moto traz tudo tudo o que precisa saber para comprar, vender, cuidar, escolher, equipar, conservar, tunar e aproveitar no mundo das quatro e das duas rodas.

Toda quinta. Aqui, no Diário de Natal.

DIÁRIOS ASSOCIADOS

Não importa de que lado você está. O Diário de Natal está do lado do leitor, trazendo sempre as informações que você precisa. Há 70 anos.

70 anos DIÁRIOdeNATAL

Labim/UFRN

1.2 N. Sra. Apresentação

N. Sra. da Apresentação

2 QUARTOS

VENDO/TROCO Casa, 2/4, sl, coz, quintal, área peq, wc., na cerâmica, 30 mil aceito proposta. 8731.6511/9161.7516/9918.9519/9401.1444/8851.2834.

Nova Parnamirim

3 QUARTOS

JM CORRETOR DE IMÓVEIS - C.1959. F.9966-0834/8828-4614. VENDE-SE ótm csa, cond fech, 3/4 snd 1 suit, 2 vg gar, entrad soc, 1 sl p/ 2 amb, coz amer, wc soc (blindx + arms) desp, ár serv, entrad serv, terraço, jard, na suit (arms + blindex) 2/4 soc, Ficam tds m.fixos, ld somb, exc ár lzer cletiva> 2 piscinas, churrasq, parq, s.fest, vig 24 hs, 2 vg gar, Ar: 190M2. Vlor cond> R$ 110,00. (CV.900(rm) www.imoveisempre.com.br.

JM CORRETOR DE IMÓVEIS - C.1959. F.9966-0834/8828-4614. VENDE-SE ótm csa, cond fech, 3/4 snd 1 suit, 1 sl, star, 1 sl jantar (rda teto + lumin), wc soc, (arm + blindex + granit), 3 qto pode s/escrit, (arm + sanca), copa/coz, (armars + cba e bancdas granit), ár serv, dep compl, cer, trraço, 2 vgs grag, churrasq, grand, ar 130m2. R$ 250 mil. (ac negoc). vlor cond. R$ 240,00 (PDE Financ) CV.968(sbm) www.imoveisempre.com.br.

JM CORRETOR DE IMÓVEIS - C.1959. F.9966-0834/8828-4614. VENDE-SE Casa, Cond. Fechado, 3/4, sdo 1 ste, 1 sl star, 1 sl jantar, wc soc (granit), coz (armars + cba e banc gra nit) ár serv, grad toda cer, terraço, 2 vgs gar, ar 120 m2. R$ 200 mil. (ac negoc) vlor cond R$ 190,00 (PDE Financ) CV.965 (aib) www.imoveisempre.com.br

PERES & PERES IMÓVEIS - C.1607. F.4006-0207.3/4 sdo 1 ste, 1 wc, 1 sla, 2 gar, ar de serv, copa, coz, dep de emp, escrit, quitado, sla jan, sol, wc serv, jard ext, jard int, rua calçada. R$ 180 mil. CV 02180

PERES & PERES IMÓVEIS - C.1607. F.4006-0207. Cs 3/4, copa/coz, var, sdo 1 ste, 1 wc, 1 sl, 2 gar. R$ 180 mi + saldo devedor. CV-02241.

CAIO FERNANDES - C.1191. F.4008-0001. Plantão sáb/dom/feriados das 8 as 17 hs. www.caiofernandes.com.br. Casa em cond fech, c/3/4 sd 1 ste, sl p/2 amb, wc, coz, ár serv, 2 vgs gar, ár lazer, R$ 550 mil. áa vista ou Financ bancário. CAV 21303.

CAIO FERNANDES - C.1191. F.4008-0001. Plantão sáb/dom/feriados das 8 as 17 hs. www.caiofernandes.com.br. Casa ótima, c/3/4 sd 1 ste + dep, sl p/2 amb, lavabo, coz, ár serv, 3 vgs gar, ár lazer. R$ 240 mil. á vista ou Financ. CAV 21.163.

CAIO FERNANDES - C.1191. F.4008-0001. Plantão sáb/dom/feriados das 8 as 17 hs. www.caiofernandes.com.br. Casa em cond fech c/3/4 sd 1 ste, sl p/2 amb, wc, coz, ár serv, 2 vgs gar, ár lazer. R$ 390 mil. CAV 21.244.

4 QUARTOS ou +

PERES & PERES IMÓVEIS - C.1607. F.4006-0207.4/4 sdo 2 ste, 1 wc, 2 sla, 2 gar, ar de serv, copa, coz, dep emp, desp, escrt, pergolado, quitado, sl jantar, sl visit, sombra, wc serv, churrasq, jard ext, lavand, pisc, R$ 270 mil. CV 02179

CAIO FERNANDES - C.1191. F.4008-0001. Plantão sáb/dom/feriados das 8 as 17 hs. www.caiofernandes.com.br. ótima casa em cond fechado, c/terr 10x20, 3/4 sd 2 sts, sl p/2 amb, coz c/arm, wc, ár serv, 2 vgs gar, ár lazer. R$ 250 mil. Ac Financ Banc. CAV21242.

CAIO FERNANDES - C.1191. F.4008-0001. Plantão sáb/dom/feriados das 8 as 17 hs. www.caiofernandes.com.br. Casa boa, com, 3/4 sd 1 ste + dep, sl p/2 amb, wc, coz, ár serv, 2 vgs gar. R$ 180 mil. á vista/CEF. CAV 21.299.

Parnamirim

2 QUARTOS

REIS MAGOS C.1328. F: 3222.4480/3211.2355. Sla, 2/4, wc soc, coz, ár. serv, qtal, gar p/2 carros coberta, jdim c/gramado. Laje plana, 66,62m2. R$ 120 mil valor negociável.

CAIO FERNANDES - C.1191. F.4008-0001. Plantão sáb/dom/feriados das 8 as 17 hs. www.caiofernandes.com.br. Exc casa em cond fech, 2/4, sl p/ 2 amb, coz, ár serv, 1 vg gar. A partir R$ 75 mil (entra no Minha Casa, Minha Vida) a vista ou CEF. CAV. 19707.

1.2 Parnamirim

LL IMÓVEIS - C.1601. F.3647-2000. Viva Natureza, ótima oportunidade com menor preço e melhor infraestrutura da região. Financ. Minha Casa Minha Vida. corretor de plantão 9946. 9080

LL IMÓVEIS - C.1601. F.3647-2000.Residencial Del Campo, na melhor localiz de Parnamirim, c/ escritura grátis. Financ. Minha Casa Minha Vida.

LL IMÓVEIS - C.1601. F.3647-2000. Residencial Europa, casas em condomínio fechado. Preço de pré lançamento. Financ. Minha Casa Minha Vida.

LL IMÓVEIS - C.1601. F.3647-2000. Residencial Potiguar, casas prontas p/morar. Financ. imediato Minha Casa Minha Vida.

LL IMÓVEIS - C.1601. F.3647-2000. Monte Castelo, 2/4, wc, coz, gar, ár serv, var. R$ 110 mil.

3 QUARTOS

CAIO FERNANDES - C.1191. F.4008-0001. Plantão sáb/dom/feriados das 8 as 17 hs. www.caiofernandes.com.br. Casa nova, ótima localiz, terr 10x20, c/ 3/4 sdo 1 ste, sala p/ 2amb, coz, wc soc, ar de serv, 1vg gar. Por apenas R$ 98 mil. A vista ou CEF. CAV 19601

CAIO FERNANDES - C.1191. F.4008-0001. Plantão sáb/dom/feriados das 8 as 17 hs. www.caiofernandes.com.br. Casa excel, nova, c/3/4 sd 1 ste, sl p/2 amb, wc, coz, ár serv, 2 vg gar. R$ 100 mil. á vista ou CEF. CAV 20235.

Parque das Colinas

3 QUARTOS

PERES & PERES IMÓVEIS - C.1607. F.4006-0207. Exc resid, 1ª qdra, lado somb, 1000m2 de terr 3 sts + esc c/arm, sl p/3 amb, pisc grande, muito bem conserv. R$ 600 mil. CAC-0000166/11.

4 QUARTOS ou +

JM CORRETOR DE IMÓVEIS - C.1959. F.9966-0834/8828-4614. Vende-se linda casa, nova, moderna, 2 paviment, fino acabam, porcelanato, terraço, 4 suit, 3 closet (blindex) suit master (hidr + clset + arms) sl star, jntar (sanca) var, sl int, lvab, copa coz (arms) desp, ár serv, dep comp, ár. 400m2, 6 vag gar, segur eletron, ld somb, exc ár. lzer, piscina. CV.1020(pc). www.imoveisempre.com.br.

Parque dos Coqueiros

3 QUARTOS

PRÓX. IGREJA BATISTA com 3/4, sendo 1 sute, área ampla, sala, cozinha, ár. serviço, wc, piscina, muro alto, cerca elétrica. R$ 220 mil. F.:9644.3411/8757.0676

Planalto

2 QUARTOS

CAIO FERNANDES - C.1191. F.4008-0001. Plantão sáb/dom/feriados das 8 as 17 hs. Casa c/terr 10x20, 2/4, sd 1 st, sl p/2 amb, wc, coz, ár serv, 1 vg gar. R$ 100 mil á vista CAV21146. www.caiofernandes.com.br

3 QUARTOS

CAIO FERNANDES - C.1191. F.4008-0001. Plantão sáb/dom/feriados das 8 as 17 hs. Casa nova, c/3/4, 2 sl, coz c/arm, wc, ár serv, 3 vg gar. R$ 200 mil, á vista ou Financ. CAV 21187. www.caiofernandes.com.br

Ponta Negra

3 QUARTOS

JM CORRETOR DE IMÓVEIS - C.1959. F.9966-0834/8828-4614. VENDE-SE excel casa, alto padrão, P>Neg Boulevard, 390m2, 3 sts, sl 4 ambts, lvab, 2 pvimts, copa/coz, ár serv, pisc, churrasq, deck, ste mast, closet spar, hidro, vrand), pisc, churrasq, jdim, 2 vgs gar, cob, márm, grant, climatzda, arm, ac negocia. ár lazer, seg 24 h. CV 670(ppn). www.imoveisempre.com.br.

CAIO FERNANDES - C.1191. F.4008-0001. Plantão sáb/dom/feriados das 8 as 17 hs.Casa c/terr 12x25, 3/4 sd 2 sts + dep, 2 sls, wc, coz c/ar, ár serv, 5 vgs gar. R$ 400 mil á vista ou CEF. CAV20703 www.caiofernandes.com.br

1.2 Ponta Negra

CAIO FERNANDES - C.1191. F.4008-0001. Plantão sáb/dom/feriados das 8 as 17 hs.Casa boa, terr 12x30, bem localiz, 3/4 sd 1 ste, 2 sls, wc, coz, ár serv, á vista ou CEF. R$ 270 mil. CAV20666. www.caiofernandes.com.br

PIMENTA CRECI 1135 17º T: 3231.8310/8888.8723. Alagamar:3 suítes, 2 salas, wc, cozinha, dependência. Vl. 320 mil.

Potilândia

3 QUARTOS

CAIO FERNANDES - C.1191. F.4008-0001. Plantão sáb/dom/feriados das 8 as 17 hs. www.caiofernandes.com.br. exc casa, duplx, semi-nova, terr 10x25, exc localiz, 3stes, 2slas p/ 3amb, coz c/ armar, lavabo, ar de serv, 3vgs de gar, pisc. Prox ao campus da UFRN. A vista ou financiada. Apenas R$ 650mil.CAV21058

CAIO FERNANDES - C.1191. F.4008-0001. Plantão sáb/dom/feriados das 8 as 17 hs. www.caiofernandes.com.br. Casa em ótima localiz, c/4 sts, sl p/2 amb, coz c/arm, wc, ár serv, 3 cgs gar. R$ 440 mil á vista ou Financ. CAV. 20895.

Praias

3 QUARTOS

P.DE PITANGUI Casa à poucos passos da praia, 3 suítes, sla. jantar/estar, coz. área serviço, wc soc, gar. p/4 carros, alpendrada, piscina, área churrasco coberta/barzinho. 8832.0468/9986.6279.

CAIO FERNANDES - C.1191. F.4008-0001. Plantão sáb/dom/feriados das 8 as 17 hs. www.caiofernandes.com.br. Carauba - Casa em exc localiz, c/linda vista para o mar, terr 15x50, 4 sts, 2 sls, var, wc, coz, ar de serv, 10 vgs gar, pisc, churrasq. R$ 500 mil., ac proposta parte em permuta. CAV21016

LL IMÓVEIS - C.1601. F.3647-2000. Praia de Búzios casa c/ 3/4 (1ste) wc soc, 2 sl, var em L, churr, poço tub, terr 30x35m2 R$ 155 mil aceita carro como parte do pagto.

San Vale

3 QUARTOS

PERES & PERES IMÓVEIS - C.1607. F.4006-0207. Casa 3/4 sdo 3 sts, 1 wc, 3 sls, 4 vgs gar, demais dep. R$ 650 mil. CV-02295

4 QUARTOS ou +

CAIO FERNANDES - C.1191. F.4008-0001. Plantão sáb/dom/feriados das 8 as 17 hs. www.caiofernandes.com.br.Casa ótima, terr 920, 4/4 sd 3 sts + dep, sl p/2 amb, wc, coz, c/arm, ár serv, 7 vgs gar, pisc. R$ 800 mil. á vista. CAV .20208.

CAIO FERNANDES - C.1191. F.4008-0001. Plantão sáb/dom/feriados das 8 as 17 hs. www.caiofernandes.com.br. casa agradável, c/ár lazer, 3 sts + dep, sl p/2 amb, lavabo, coz c/arm, ár serv, 8 vgs gar. R$ 380 mil. á vista. CAV 21.269

Santos Reis

3 QUARTOS

CASA 3/4 Gra, 2 sls, coz, var, ldo. sombra, R$ 160 mil.9980.3931.

Tirol

2 QUARTOS

CAIO FERNANDES - C.1191. F.4008-0001. Plantão sáb/dom/feriados das 8 as 17 hs. www.caiofernandes.com.br. Casa boa c/terr 10x38, 2/4 + dep, sl p/2 amb, wc, coz c/arm, ar serv, 2 vgs gar, boa localiz. R$ 330 mil, á vista ou Financ.CAV.20979..

4 QUARTOS ou +

CAIO FERNANDES - C.1191. F.4008-0001. Plantão sáb/dom/feriados das 8 as 17 hs. www.caiofernandes.com.br. Casa excel, ótimo acab, 5 sts + dep, sl p/3 amb, wc, coz c/arm, ár serv, 2 vgs gar, pisc. R4 690 mil. á vista ou CEF. CAV.20365..

Outras Localidades

são josé de mipibu !Vendo ou troco terreno 13X27 c/ 2 casas conjugadas. 8854.6514/9916.3215.

1.2 Outras Localidades

GOMES CORRETOR CRECI 3908 -F:8853.1066/9183.1726-Extremoz - Casas prontas,laje,2/4,sla,coz,terr 200m2.

GOMES CORRETOR CRECI 3908 -F:8853.1066/9183.1726-Extremoz - Casas prontas,laje,2/4,sla,coz,terr 200m2.R$ 65 mil.

GOMES CORRETOR CRECI 3908 - F:8853.1066/9183.1726-Santo Antônio - Casas Prontas - Novas, laje, 2/4 sdo 1 suíte, sla, coz americana, terr 200m2.

1.3 Pontos Comerciais

Barro Vermelho

CAIO FERNANDES - C.1191. F.4008-0001. Plantão sáb/dom/feriados das 8 as 17 hs. Pto comerc ót local, c/650m2, vale apena conferir. Apenas R$ 750 mil. à vista ou financ. www.caiofernandes.com.br. COV. 20.330.

Lagoa Nova

CAIO FERNANDES - C.1191. F.4008-0001. Plantão sáb/dom/feriados das 8 as 17 hs. Sla comerv, excel localiz, 60m2, apenas R$ 120 mil. Possue escrit púb. www.caiofernandes.com.br. COV. 21.237.

Parnamirim

PERES & PERES IMÓVEIS - C.1607. F.4006-0207. Prédio comercial de esquina, sla, esrit, wc social, terr. 20 x 20m, R$ 130 mil. Aceita proposta. PV-02236

1.4 Terrenos e Áreas

Cidade Satélite

CAIO FERNANDES - C.1191. F.4008-0001. Plantão sáb/dom/feriados das 8 as 17 hs. Excel terr em cond fech, terr 10x20. Ót local, apenas R$ 155 mil c/escrit púb, pode ser financ. Confira. www.caiofernandes.com.br. TEV. 21.286.

Emaús

CAIO FERNANDES - C.1191. F.4008-0001. Plantão sáb/dom/feriados das 8 as 17 hs. Terr c/380m2 ót oportunidade, apenas R$ 140 mil, a vista ou financ. www.caiofernandes.com.br. TEV. 20.355.

Lagoa Nova

CAIO FERNANDES - C.1191. F.4008-0001. Plantão sáb/dom/feriados das 8 as 17 hs. Bom terr c/405m2, ót local, ót oportuniade. Apenas R$ 285 mil. à vista ou f i - nanc.www.caiofernandes.com.br. TEV. 21.071.

CAIO FERNANDES - C.1191. F.4008-0001. Plantão sáb/dom/feriados das 8 as 17 hs. Excel terr 25x24, excel local, ót oportunidade. à vista ou financ. R$ 720 mil. www.caiofernandes.com.br. TEV. 20.527..

Nova Parnamirim

CAIO FERNANDES - C.1191. F.4008-0001. Plantão sáb/dom/feriados das 8 as 17 hs. Nõo perca! terr c/575m2, apenas R$ 230 mil. à vista ou CEF.www.caiofernandes.com.br. TEV. 21.297.

CAIO FERNANDES - C.1191. F.4008-0001. Plantão sáb/dom/feriados das 8 as 17 hs. Terr 12 x 25, ót local, por apenas R$ 90 mil. à vista ou CEF.www.caiofernandes.com.br. TEV. 21.238.

CAIO FERNANDES - C.1191. F.4008-0001. Plantão sáb/dom/feriados das 8 as 17 hs. Terr 420m2, cond fech, ót local, por apenas R$ 147 mil. Analisa proposta.www.caiofernandes.com.br. TEV. 21.326.

JM CORRETOR DE IMÓVEIS - C.1959. F.9966-0834/8828-4614. VENDE-SE Exc. lote 360m2, c/ infraestrutura p/ construção de exc casa fácil acesso, terreno de esq, ld somb, escriturado. R$ 55 mil. www.imoveisempre.com.br. VL.97(s)

Parnamirim

CAIO FERNANDES - C.1191. F.4008-0001. Plantão sáb/dom/feriados das 8 as 17 hs. Oportunidade terr 10x20, boa local, na cidade campestre. Apenas. R$ 30 mil.www.caiofernandes.com.br. TEV. 20.334.

1.4 Parnamirim

CAIO FERNANDES - C.1191. F.4008-0001. Plantão sáb/dom/feriados das 8 as 17 hs. Pium, terr cond fech, 1000m2, mto bom. Apenas R$ 220 mil. à vista.www.caiofernandes.com.br. TEV. 21.320.

LL IMÓVEIS - C.1601. F.3647-2000. Cond. Water View, lote de 200m2, c/ toda infraestrutura de lazer e segurança, aceita veículo em troca, maiores informações 9173.1399

LUAR DO COLORADO Repasso lote (esquina), R$ 10.500 + (70 X R$ 202,00). F: 8888.8529.

VENDO LOTE 12,5 X 20 RESIDENCIAL VIVER F: 9941-3020

Ponta Negra

CAIO FERNANDES - C.1191. F.4008-0001. Plantão sáb/dom/feriados das 8 as 17 hs. Terr c/15x30, bem local em cond fech, mto bom. Apenas R$ 220 mil. à vista.www.caiofernandes.com.br. TEV. 21.046.

Praias

PERES & PERES IMÓVEIS - C.1607. F.4006-0207. Porto Mirim, ótimo terr de 4000m2, 100x40m, beira de pista, viz ao Pargos Hotel, lado sombra, 3 frentes. R$ 300 mil. TV-01616.

Grande Natal

LL IMÓVEIS - C.1601. F.3647-2000. Pium. Cond Vitória Régia mais de 6000m2 de puro prazer na maior área de lazer da região c/ toda infraestrutura, lotes a partir de 360m2, imperdível.

Outras Localidades

CAIO FERNANDES - C.1191. F.4008-0001. Plantão sáb/dom/feriados das 8 as 17 hs. Nízia Floresta, terr c/10hec, mto bom, c/csa sede, árvores frutíferas, 3 poços tubulares. Boa local, possui escrit púb, apenas R$ 300 mil. www.caiofernandes.com.br. TEV. 20.939.

PERES & PERES IMÓVEIS - C.1607. F.4006-0207. Extremoz exc área a menos de 1 km do conj novo, c/600.000m2, 90% desmatada, plana, ideal p/const, invest, document toda regularizada. R$ 20,00 o m2, ac imóveis, permuta, etc. TEC-212/11.

1.6 Rurais

Granjas

VENDO OU ALUGO Macaíba, 4/4 (3 suítes), sala estar/jantar, coz, wc soc, área serv, alpendre em U, piscinas p/adultos e crianças, área churrasco coberta, bar e wc, galinheiros, diversas fruteiras, t/murada. 8832.0468/9986.6279.

2 IMÓVEIS Aluguel

2.1 Apartamento

Alecrim

1 QUARTO

PERES & PERES IMÓVEIS - C.1607. F.4006-0207. Apto 1/4, sl, coz, wc soc, área serv, R$ 370, 00 + taxas. APA-0000408/11

Areia Preta

2 QUARTOS

CAIO FERNANDES - C.1191. F.4008-0001. Plantão sáb/dom/feriados das 8 as 17 hs. Apto c/2 sts, sl p/2 amb, var, wc, coz, ár serv, ár lazer, compl, elev, gar cob. R$ 1.200,00 + Taxas. APA 100701

CAIO FERNANDES - C.1191. F.4008-0001. Plantão sáb/dom/feriados das 8 as 17 hs. Apto c/2/4 sdo 1 ste, sl, wc c/arm, coz c/arm, ár lazer compl e gar cob. R$ 1.45,00 + Taxas. APA 100732

Barro Vermelho

2 QUARTOS

REIS MAGOS C.1328. F: 3222.4480/3211.2355.Cond. Princípe de Liverpol:var, sla, 2/4 sdo 1 ste, wc soc, coz. amer., ár. lazer, gar p/01 car, R$ 800,00 + taxas.

(REIS MAGOS C.1328. F: 3222.4480/3211.2355.Res.Barro Vermelho: var, sla, 2/4 (1 ste), wc soc, coz. ár. serv, gar. p/1 car, R$ 1.100,00 c/cond. incluso.

2.1 Barro Vermelho

REIS MAGOS C.1328. F: 3222.4480/3211.2355.Cond. Las Leñas: sla, 2/4 sdo 1 ste, wc soc, coz , ár de serv, gar p/1 car. R$ 800,00 + taxas.

CAIO FERNANDES - C.1191. F.4008-0001. Plantão sáb/dom/feriados das 8 as 17 hs.Apto c/2/4 sdo 1 ste, sla p/2 ambs, var, wc, coz c/arm, ár serv, ár lazer, compl, gar cob. R$ 850,00 + Taxas. APA3632.

CAIO FERNANDES - C.1191. F.4008-0001. Plantão sáb/dom/feriados das 8 as 17 hs. Apto com 2/4 sdo 1 ste, sla p/2 ambs, var, wc c/ blindex, coz c/arms, ar de serv, ár lzer cmpl. R$ 1.100,00+ taxas. APA100418

CAIO FERNANDES - C.1191. F.4008-0001. Plantão sáb/dom/feriados das 8 as 17 hs. Apto com 2/4 sdo 1 ste, sla p/2 ambs, 2 var, wc, coz c/arms, ar de lzer compl, gar e interfone. R$ 1.000,00+ taxas. APA100363

CAIO FERNANDES - C.1191. F.4008-0001. Plantão sáb/dom/feriados das 8 as 17 hs.Apto c/2/4 sdo 1 ste, sl p/2 amb, coz c/arm, ár lazer, gar cob p/2 carr. R$ 900, 00 + Taxas. APA.7795.

CAIO FERNANDES - C.1191. F.4008-0001. Plantão sáb/dom/feriados das 8 as 17 hs. Apto com 2/4, sla, wc, coz, ar de serv, churrasq, e gar cobert. R$ 750,00+ taxas. APA10034

PERES & PERES IMÓVEIS - C.1607. F.4006-0207. Apto 2/4 sdo 1ste, wc soc, 1 sl, coz, ár serv, ár lazer, 1 vg 60m2. R$ 800, 00 + taxas. (Cond. Príncipe Liverpool). APA 0000345/11.

Candelária

2 QUARTOS

CAIO FERNANDES - C.1191. F.4008-0001. Plantão sáb/dom/feriados das 8 as 17 hs. Apto com 2/4 sdo 1 stes, sla, coz c/ arms, ár serv, wc c/ blindex, ár. lzer comp, elev, gar cob R$ 950,00 + taxas. APA-100597.

CAIO FERNANDES - C.1191. F.4008-0001. Plantão sáb/dom/feriados das 8 as 17 hs. Apto com 2/4 sdo 1 stes, sla para 2amb, wc, coz, dep emp, gar cob R$ 600,00 + taxas. APA10519

3 QUARTOS

CAIO FERNANDES - C.1191. F.4008-0001. Plantão sáb/dom/feriados das 8 as 17 hs. Apto mobiliado com 3/4 sdo 1 stes, sla p/2 ambs, var, wc, coz, r serv e gar. R$ 1.600,00 + taxas. APA 1008954

4 QUARTOS ou +

REIS MAGOS C.1328. F: 3222.4480/3211.2355. Ed.Imperial Candelária: sl.3 amb, 4/4 (tdos ste), wc soc, copa, coz c/arms, ár. serv, dep. gar p/3 cars, ár. lazer comp, 3 mil + taxas.

Capim Macio

2 QUARTOS

CAIO FERNANDES - C.1191. F.4008-0001. Plantão sáb/dom/feriados das 8 as 17 hs. Apto 2/4, snd 1 ste, sl p/2 amb, wc, coz c/arm, ár serv, ár lazer compl, gar cob. R$ 850 + TAXAS. APA. 100671

CAIO FERNANDES - C.1191. F.4008-0001. Plantão sáb/dom/feriados das 8 as 17 hs. Apto 2/4, sdo 1 ste, sl p/2 amb, var, lavabo, wc, coz, ár lazer compl, agr, elev, revest. R$ 1.100,00 + Taxas. APA. 100487

3 QUARTOS

REIS MAGOS C.1328. F: 3222.4480/3211.2355. Cond. Mediterraneé: apt. andar alto, ót. localização, excelente ár. lazer, var, sla em L, 3/4 sdo tdos ste, coz, ár. serv, wc de serv, depend, gar. p/2 cars. R$ 1.600,00 + taxas.

Cidade Jardim

2 QUARTOS

PERES & PERES IMÓVEIS - C.1607. F.4006-0207. Apto, 2/4 sdo 1 ste, wc soc c/arm, 1 sl, coz c/arm, ár serv, ár laz, 2 vgs, 56m2. R$ 900,00 + taxas, apto novo {Cond. Ahead Capim Macio} APA000033/12.

Cidade Satélite

2 QUARTOS

CAIO FERNANDES - C.1191. F.4008-0001. Plantão sáb/dom/feriados das 8 as 17 hs.Apto com 2/4 sdo 1 ste, sla, coz c/ armar, ar de serv, ar de lazer compl, gar p/ 2 carros. R$ 900,00 + taxas. APA 10832

2.1 Cidade Satélite

CAIO FERNANDES - C.1191. F.4008-0001. Plantão sáb/dom/feriados das 8 as 17 hs.Apto com 2/4, sla, ar de serviço, coz c/ armar, ar de lazer completa, gar e interfone. R$ 550,00+ taxas. APA 100339

CAIO FERNANDES - C.1191. F.4008-0001. Plantão sáb/dom/feriados das 8 as 17 hs.Apto com 2/4 sdo 1 ste, sla p/ 2amb, coz c/ armar,ar de lazer compl, gar .R$ 900,00 + taxas. APA 100629

Emaús

2 QUARTOS

PERES & PERES IMÓVEIS - C.1607. F.4006-0207. apto com 2/4 sdo 1 ste, sla, coz, var, wc soc, ar de lazer, 1vga de gar, ao lado da sombra, med 56m2. R$ 550,00+taxas (cond natureza flora). APA00008/11

CAIO FERNANDES - C.1191. F.4008-0001. Plantão sáb/dom/feriados das 8 as 17 hs. Apto c/ 2/4 snd 1 suit, sl, vars, wc,coz. piscina, playground, gar R$ 550,00 + taxas. APA-100571..

Lagoa Nova

1 QUARTO

PERES & PERES IMÓVEIS - C.1607. F.4006-0207. Apto 1/4 s/1 ste, 1 sl, coz amerc, wc soc, 1 vg gar, lado somb, 40m2, R$ 670, 00 + taxas.(Cond. AntÔnia Lopes). APA000023/12.

ALUGO KITINET C/ wc, var, 1/4, coz.Próx. Sacolao. R$ 250,00. F: 3213-0674/8746-4893

2 QUARTOS

REIS MAGOS C.1328. F: 3222.4480/3211.2355. Villagio Roma: sl, 2/4, wc soc, coz, ár. serv, gar p/1 car. R$ 800,00 + taxas.

REIS MAGOS C.1328. F: 3222.4480/3211.2355. Cond. Maria Leite Cavalcante:var, sla, 2/4 sdo 1 ste, wc soc, coz, ár. serv, R$ 900,00.

CAIO FERNANDES - C.1191. F.4008-0001. Plantão sáb/dom/feriados das 8 as 17 hs. Apto com 2 sts, sl, var, coz, ár serv, pisc, sl fest, elev. R$ 1.100,00 + taxas. APA 100489.

PERES & PERES IMÓVEIS - C.1607. F.4006-0207. Apto 2/4, coz, wc soc, dep emp, wc serv, sl p/2 amb, var, 70m2. R$ 650,00 + taxas. (Cond Leonardo) APA000024/12.

PERES & PERES IMÓVEIS - C.1607. F.4006-0207. Apto 2/4, coz c/arm, dep emp, ár serv, sl, wc soc, var, 1 gv gar, 78m2. R$ 600,00 + taxas. (Cond Lizieux) APA0000107/12.

3 QUARTOS

CAIO FERNANDES - C.1191. F.4008-0001. Plantão sáb/dom/feriados das 8 as 17 hs. Apto cob c/3/4 sdo 1 ste, sl, lavabo, dep emp, var, ár lazer e gar cob. R$ 1.5000,00 + Taxas. APA.899.

CAIO FERNANDES - C.1191. F.4008-0001. Plantão sáb/dom/feriados das 8 as 17 hs. Apto 2/4 sdo 1 st, sl, wc, coz, ár lazer compl, gar, elev, guarita. R4 900,00 + Taxas. APA.100491

Morro Branco

3 QUARTOS

PIMENTA CRECI 1135 17º T: 3231.8310/8888.8723. 3/4 suíte, sala, wc. cozsinha, varanda. VL 650 mil + cond. 375R$ próx. UNP

Neópolis

2 QUARTOS

CAIO FERNANDES - C.1191. F.4008-0001. Plantão sáb/dom/feriados das 8 as 17 hs. Apto com 2/4 sdo 1 ste, sla para 2 amb, wc, coz com armar, ar de serv, ar de lazer e gar coberta. R$ 700,00+ taxas. APA100569

CAIO FERNANDES - C.1191. F.4008-0001. Plantão sáb/dom/feriados das 8 as 17 hs. Apto c/3/4 sdo 1 ste, sl p/2 amb, coz, ár serv, ár lazer compl e gar. R$ 1.100,00 + taxs. APA-100642.

Nova Descoberta

4 QUARTOS ou +

(REIS MAGOS C.1328. F: 3222.4480/3211.2355. Var, sla. 2 ambs, 4/4 sdo 2 stes, wc soc, coz. c/arms, ár. serv, gar. p/3 cars, ár. lazer. R$ 2 mil + taxas.

2.1 Nova Parnamirim

Nova Parnamirim

2 QUARTOS

CAIO FERNANDES - C.1191. F.4008-0001. Plantão sáb/dom/feriados das 8 as 17 hs.Apto com 2/4 sdo 1 ste, sla p/ 2 amb, coz c/ armar, wc c/blindex, ár lazer compl. R$ 700,00 + Taxas. APA 100700

CAIO FERNANDES - C.1191. F.4008-0001. Plantão sáb/dom/feriados das 8 as 17 hs.Apto com 2/4 sdo 1 ste, sla p/2 amb, wc, coz c/arms, ar de lazer compl e gar coberta. R$ 1.200,00 + taxas.. APA 100722

CAIO FERNANDES - C.1191. F.4008-0001. Plantão sáb/dom/feriados das 8 as 17 hs.Apto com 2/4 sdo 1 ste, sla, coz, ar de lazer completa. R$ 600,00 + taxas.. APA 100401

CAIO FERNANDES - C.1191. F.4008-0001. Plantão sáb/dom/feriados das 8 as 17 hs.Apto com 2/4 sdo 1 ste, sla p/ 2 amb, var, coz, ar de serv. R$ 750,00 + taxas. APA 100380

CAIO FERNANDES - C.1191. F.4008-0001. Plantão 'sáb/dom/feriados das 8 as 17 hs.Apto com 2/4 sdo 1 ste, sla p/ 2 amb, coz c/ armar, ar de lazer completa, gar. R$ 800,00 + taxas.. APA 100204

CAIO FERNANDES - C.1191. F.4008-0001. Plantão sáb/dom/feriados das 8 as 17 hs.Apto com 2/4 sdo 1 ste, sla, coz com armar, pisc, ar de lazer completa, gar. R$ 650,00 + taxas. APA 100276

CAIO FERNANDES - C.1191. F.4008-0001. Plantão sáb/dom/feriados das 8 as 17 hs.Apto com 2/4 sdo 1 ste, sla p/2 amb, coz c/arm, pisc, gar cob. R$ 750,00 + taxas. APA .6632.

3 QUARTOS

COND. ESPLANADA DOS JARDINS 3/4, Var,Térreo. Tr. 3206-0517/8734-3054

REIS MAGOS C.1328. F: 3222.4480/3211.2355. Cond. Uruaçu: sla. 2 ambs, 3/4 sdo 1 ste, wc soc, coz, ár. serv, gar, R$ 1.100,00 c/cond. incluso.

REIS MAGOS C.1328. F: 3222.4480/3211.2355. Cond.Res. Panamericano: sla, 3/4 sdo 1 ste, wc soc, coz, áqr. serv, gar p/1 car e ár. lazer comp. R$ 1 mil cond. incluso.

CAIO FERNANDES - C.1191. F.4008-0001. Plantão sáb/dom/feriados das 8 as 17 hs.Apto com 3/4 sdo 2 stes, sla p/ 2 amb, coz, wc, sl de festas, gar coberta, 2 elev, revestido, pilotis e interfone. R$ 900,00 + taxas. APA 100386.

CAIO FERNANDES - C.1191. F.4008-0001. Plantão sáb/dom/feriados das 8 as 17 hs.Apto com 3/4 sdo 1 ste, slas p 2 amb, wc, coz e gar. R$ 650,00 + taxas. APA10535

CAIO FERNANDES - C.1191. F.4008-0001. Plantão sáb/dom/feriados das 8 as 17 hs.Apto com 3/4 sdo 1 ste, sla p/2 ambs, ár serv, ár lazer compl e gar. R$ 900, 00 + taxas. APA 100954

CAIO FERNANDES - C.1191. F.4008-0001. Plantão sáb/dom/feriados das 8 as 17 hs.Apto com 3/4 sdo 1 ste, sla, var, wc, coz c/arms, ar de serv, churrasq. R$ 750,00 incluso cond. APA 100382

Petrópolis

1 QUARTO

CAIO FERNANDES - C.1191. F.4008-0001. Plantão sáb/dom/feriados das 8 as 17 hs. Apto mobiliado com 1/4, sla, coz com armar, ar de lazer completa e gar coberta. R$ 1.800,00 + Taxas. APA. 100668

2 QUARTOS

CAIO FERNANDES - C.1191. F.4008-0001. Plantão sáb/dom/feriados das 8 as 17 hs. Apto novo com 2/4 sdo 1 ste, sla, para 2 amb, var, wc, coz com armar, ar de serv, ar de lazer e gar coberta. R$ 1.050,00+ taxas. APA100885

PERES & PERES IMÓVEIS - C.1607. F.4006-0207. 2/4 sdo 1ste, coz armar embutido, ar de serv, sla, wc soc, var, churrasq, pisc, playg, 56m2. R$ 1mil+ taxas. (Cond Luiz de Barros).APA-000070/12.

Ponta Negra

1 QUARTO

APARTAMENTOS MOBILIADOS Fone: 9982-6226 www.aparttemporada.com.br

CAIO FERNANDES - C.1191. F.4008-0001. Plantão sáb/dom/feriados das 8 as 17 hs. Apto com 1 ste, sla, coz com armar, depósito, gar. R$ 500,00 + taxas. APA 100370

Labim/UFRN

2.1 Ponta Negra

2 QUARTOS

CAIO FERNANDES - C.1191. F.4008-0001. Plantão sáb/dom/ feriados das 8 as 17 hs. Apto c/ 2/4 snd 1 ste, sl, var, wc, coz c/ arms, ar serv, piscina, sl fest, gar cob, elev R$ 1 mil + taxas. APA-100698

CAIO FERNANDES - C.1191. F.4008-0001. Plantão sáb/dom/ feriados das 8 as 17 hs. Apto com 2/4 sdo 1 ste, sla, wc, coz, ar de serv, ar de lazer completa, gar, elev e interf. R$ 1.900,00 + taxas. APA 100358

CAIO FERNANDES - C.1191. F.4008-0001. Plantão sáb/dom/ feriados das 8 as 17 hs. Apto com 2/4, sl p/2 amb, wc, coz, c/arm, ár serv, pisc, sl fest, gasr cob, elev, guarit e interf. R$ 1.300,00 + taxas. APA 100494

CAIO FERNANDES - C.1191. F.4008-0001. Plantão sáb/dom/ feriados das 8 as 17 hs. Apto com 2/4 (1ste), sla, wc, dep de empreg, ar de serviço. R$ 650,00 + taxas. APA 100392

3 QUARTOS

CAIO FERNANDES - C.1191. F.4008-0001. Plantão sáb/dom/ feriados das 8 as 17 hs. Apto com 3/4 sdo 1 ste, sla para 2 amb, var, wc, coz com armar, dep de empregada, ar de serv, ar de lazer comp. R$ 1.400,00 + taxas. APA9247

Praias

2 QUARTOS

REIS MAGOS C.1328. F: 3222.4480/3211.2355. Praia do Meio: Cond. Outo Verde, sla, 2/4 c/var sdo 1 ste, wc soc, coz, ár. serv, desp c/wc, gar. p/1 car, R$ 850,00 cond/IPTU incluso.

PERES & PERES IMÓVEIS - C.1607. F.4006-0207. Praia do Meio, 2/4, 1 wc soc, 1 sla, coz, ar de serv, dep de emp c/ wc, 1 gar, 85m2. R$ 550,00+taxas (Ed Ângra - por trás da feira de artesanato, A 100mts da praia.) APA 000023/11

Ribeira

1 QUARTO

PERES & PERES IMÓVEIS - C.1607. F.4006-0207. 02 quartos sdo 1 ste, wc soc, sla, var, coz com armar embutidos, elevador, churrasq pisc, slão de festas, 01 vga de gar, 56m2. R$ 800, 00+Taxas. (Cond Dom Heiltor)

San Vale

3 QUARTOS

PERES & PERES IMÓVEIS - C.1607. F.4006-0207. 3/4 sdo 1 ste, sla, coz, wc soc, var, ar de serv, 1vga de gar, ar de lazer comp.Por trás do atacadão, 85m2. R$ 1.100,00 + taxas (cond estrela de natal) APA 0000260/11

Serrambi

2 QUARTOS

REIS MAGOS C.1328. F: 3222.4480/3211.2355. Cond. Flamboyant's:sla, 2/4, wc soc, coz, dep. e ár. serv, R$ 700,00 + taxas.

Tirol

2 QUARTOS

REIS MAGOS C.1328. F: 3222.4480/3211.2355. Cond. Ruth Galvão: Var, sla, 2/4 sdo 1 ste c/arms, coz. c/arms, wc c/blindex e arms, ár. serv, gar. p/1 caqr, andar alto, excel. ár de lazer, ótima localização. R$ 900,00 + taxas.

REIS MAGOS C.1328. F: 3222.4480/3211.2355. Cond. Hanna Safieh:sla, 2/4 c/cortinas sdo 1 ste, coz. c/arms, wc soc c/blindex, ár. serv, gar/1 car. 1.400,00 cond. + IPTU incluso.

CAIO FERNANDES - C.1191. F.4008-0001. Plantão sáb/dom/ feriados das 8 as 17 hs. Apto com 2/4 sdo 1ste, sla para 2amb, wc, coz com armar, ar de serv e gar cobert. R$ 700,00+taxas. APA 100569

3 QUARTOS

REIS MAGOS C.1328. F: 3222.4480/3211.2355.Cond. Icaro:sla, 3/4 sdo 2 stes, wc soc, coz. c/arms, ár. serv, deposito, depend. gar. p/1 car, R$ 1.300,00 + taxas.

2.1 Tirol

PIMENTA CRECI 1135 17ª T: 3231.8310/8888.8723. 3/4 suite, sala 2 ambientes, wc, coz, depend, eleva. Vl. 800 cond.420R$

2.2 Casa

Alecrim

2 QUARTOS

PIMENTA CRECI 1135 17ª T: 3231.8310/8888.8723. 2/4, sala, wc, coz, não tem garagem. Vl. 500 R$

Candelária

3 QUARTOS

CAIO FERNANDES - C.1191. F.4008-0001. Plantão sáb/dom/ feriados das 8 as 17 hs. casa com 3/4, sdo 1 ste, closet, pergolado, sl para 3 amb, ar de serv, churr, gar. R$ 3.800,00+ taxas. CAA 100158

4 QUARTOS ou +

CAIO FERNANDES - C.1191. F.4008-0001. Plantão sáb/dom/ feriados das 8 as 17 hs. Ótima Casa c/ 4/4 snd 3 suit, sl p/ 3 amb, lavb, coz c/ arms, desp, ár serv, dep emp, piscina, churrasq, gar R$ 4 mil. CAA-100634

PERES & PERES IMÓVEIS - C.1607. F.4006-0207. Csa c/4/4 sdo 2 sts, c/arm, coz, jdim inter, qtal, gar, ár serv, lavand, desp, sl p/3 amb, wc soc 150 m2. R$ 1.500,00. CAA000020/12.

Capim Macio

3 QUARTOS

REIS MAGOS C.1328. F: 3222.4480/3211.2355. Csa. 3/4 sdo todos stes, var, 2 sls, wc soc, coz, ár. serv, 2 dep., comp, 1 apt p/hospedes c/1/4, sla e wc, ár. lazer, varias fruteiras. R$ 3.500,00 1600m2 de ár. total.

2.2 Cidade Jardim

Cidade Jardim

4 QUARTOS ou +

PERES & PERES IMÓVEIS - C.1607. F.4006-0207. 3/4 sdo 1 ste, closet, 2 slas, pergolado, lavabo, escrit, coz c/ armar, 1 wc soc, blindex, dep de empreg, ar de serv, lav, depósito, canil, cerca eletr, lado da sombra, murado, quintal, 4 vgas de gar. R$ 2.300, 00+ taxas. CAA 000049/11

REIS MAGOS C.1328. F: 3222.4480/3211.2355.Sla de estar/jantar, lavabo, 4/4 (tdos ste c/arms), closet sdo 2 c/arm, coz c/arm, ár. serv, dep. chur. 4 mil.

Cidade Satélite

3 QUARTOS

CAIO FERNANDES - C.1191. F.4008-0001. Plantão sáb/dom/ feriados das 8 as 17 hs. Ótima Casa c/3/4, sl p/ 2 amb, wc, coz, ár serv, gar coberta R$ 800,00. CAA-100734

Dix-Sept Rosado

2 QUARTOS

REIS MAGOS C.1328. F: 3222.4480/3211.2355. Sla, 2/4, wc soc, coz, R$ 400,00.

Lagoa Nova

3 QUARTOS

CAIO FERNANDES - C.1191. F.4008-0001. Plantão sáb/dom/ feriados das 8 as 17 hs. Casa com 3/4 sdo 1 ste, sla para 2 amb, wc, coz com armar, despensas, dep de empreg, ar de serv, churrasq, gar. R$ 3mil + taxas. CAA 100321

CAIO FERNANDES - C.1191. F.4008-0001. Plantão sáb/dom/ feriados das 8 as 17 hs. Casa c/ 3/4 sdo 1 stes, sl p/ 2 amb, wc, coz, dep emp, ár serv, gar.R$ 1.400,00 + TAXAS. CAA-5705.

2.2 Lagoa Nova

CAIO FERNANDES - C.1191. F.4008-0001. Plantão sáb/dom/ feriados das 8 as 17 hs. Cs c/ 3 ste, 3 sl, escrit, vars, wc,coz c/ arms, desp, dep emp, ár serv, gar R$ 3 mil. CAA-100572.

CAIO FERNANDES - C.1191. F.4008-0001. Plantão sáb/dom/ feriados das 8 as 17 hs. Casa c/ 3/4 sdo 3 stes, sl, coz c/arms, ár serv, gar coberta p/2 car. R$ 2.500,00 + TAXAS. CAA-9871

CAIO FERNANDES - C.1191. F.4008-0001. Plantão sáb/dom/ feriados das 8 as 17 hs. Cs 3/4 sdo 1 sts, sl p/2 amb, coz, ár. serv, R$ 2.500,00 + taxas. CAA-100198

4 QUARTOS ou +

CAIO FERNANDES - C.1191. F.4008-0001. Plantão sáb/dom/ feriados das 8 as 17 hs. Casa com 4 suit, closet, sla para 3 amb, wc, coz com armar, despensas, dep de empreg, ar de serv, ar de lazer completa, gar. R$ 3.800,00 + taxas. CAA 100248

PERES & PERES IMÓVEIS - C.1607. F.4006-0207. casa 4/4 sdo 1 ste, wc soc, coz, 2 sls, blindex, lavand, cer elét, grand, rua calç, 3 vgs gar, 120m2. R$ 1.800. CAA00004/12.

Neópolis

3 QUARTOS

CAIO FERNANDES - C.1191. F.4008-0001. Plantão sáb/dom/ feriados das 8 as 17 hs. Casa com 3/4 sdo 1 ste, sl p/2 amb, var, wc c/blindex, coz c/arm, ár serv, gar cob. R$ 900,00 + Taxas. CAA. 9786.

Nova Parnamirim

3 QUARTOS

CAIO FERNANDES - C.1191. F.4008-0001. Plantão sáb/dom/ feriados das 8 as 17 hs. Csa com 3/4 sdo 2 ste, sla para 2 amb, wc, coz com armar, dep de empreg, gar para 2 carros. R$ 1.500,00. CAA 100369

2.2 Nova Parnamirim

4 QUARTOS ou +

CAIO FERNANDES - C.1191. F.4008-0001. Plantão sáb/dom/ feriados das 8 as 17 hs. Csa com 4/4 sdo 3 ste, sla p/2 amb, var, wc, coz, dep de empreg,r de serv, gar para 2 carros. R$ 3.500, 00. CAA 100644

Pajuçara

2 QUARTOS

PAJUSSARA II 2/4, sla, coz, wc, varanda, quintal grande, em frente a colégio e próx. Posto de Saúde. 8832.0468/9986.6279.

Parque das Colinas

4 QUARTOS ou +

PERES & PERES IMÓVEIS - C.1607. F.4006-0207. casa 4/4, sdo 2 sts, escrit, sla de estar/ jantar/visita, coz c/arms, desp, ár.serv, 2vgs gar, pergolado, R$ 2000,00 + taxas. CAA 00000/11

Ponta Negra

3 QUARTOS

CAIO FERNANDES - C.1191. F.4008-0001. Plantão sáb/dom/ feriados das 8 as 17 hs. Cs c/ 3/4 snd 1 suit, sl p/ 2 amb, var, wc, coz c/ arms, dep emp, ár serv, gar, R$ 1.500,00 + taxas. CAA-100577.

PERES & PERES IMÓVEIS - C.1607. F.4006-0207. Csa 3/4 sdo 1 ste, sl, coz, wc soc, ár serv, dep emp, 3 vgs gar, rec reform, 150m2. R$ 1500,00 + taxas. CAA. 000087/12.

2.3 Pontos Comerciais

Alecrim

PERES & PERES IMÓVEIS - C.1607. F.4006-0207. Sla com 1 recepão, 2 sls, mezanino, 1 wc, estac, rotativo, 80m2, 3º andar. R$ 450,00 + taxas (CECON). SA000029/11.

2.3 Alecrim

REIS MAGOS C.1328. F: 3222.4480/3211.2355. Loja c/wc, R$ 3.500,00.

Candelária

REIS MAGOS C.1328. F: 3222.4480/3211.2355. Salão, coz e wc, R$ 2 mil.

Capim Macio

ALUGA-SE LOJA NO SHOPPING MANDACARU MALL C/mesanino, wc completo, despensa, amplo estacionamento. Contato: 9981-3665(Francineide)

Cidade Alta

PERES & PERES IMÓVEIS - C.1607. F.4006-0207. P.comerc c/ 2 sts, copa, ár serv, 3 sls, wc soc, qtal, grande, slão festas. R$ 1.200,00 + taxas. PCA000098/12

Cidade Jardim

REIS MAGOS C.1328. F: 3222.4480/3211.2355. Mandacaru Mall: Sla c/mez\anino e wc, R$ 1.300,00 c/cond. incluso.

Lagoa Nova

CAIO FERNANDES - C.1191. F.4008-0001. Plantão sáb/dom/ feriados das 8 as 17 hs. Sala comerc c/ coz, 2 wc e depósito R$ 3 mil. COA.100410

CENTER MOR Salas/lojas, wc, estacionamento rotativo. Apartir R$ 600,00. Entre Jaguarari/ Prudente.9982.2715

PERES & PERES IMÓVEIS - C.1607. F.4006-0207. Sl comerc 25m2, 2º andar c/elev, 1 vg gar. R$ 1.500,00 + taxas. PSA0000191/11.

PIMENTA CRECI 1135 17ª T: 3231.8310/8888.8723. Sala, wc, elevador, Vl. 350 + cond. 160 R$.

REIS MAGOS C.1328. F: 3222.4480/3211.2355. 2 salas c/wc, ót. p/escrit de advocacia, R$ 1 mil.

REIS MAGOS C.1328. F: 3222.4480/3211.2355. Ponto Comercial excel. p/clínica e escrit. R$ 3 mil.

REIS MAGOS C.1328. F: 3222.4480/3211.2355. Loja c/wc, R$ 1.800,00, 72m2.

2.3 Lagoa Nova

REIS MAGOS C.1328. F: 3222.4480/3211.2355. Salão c/wc, R$ 800,00 15x7.

SALAS E LOJAS -Na Rua Jaguarari. 9984-9993

Petrópolis

PERES & PERES IMÓVEIS - C.1607. F.4006-0207. P.comerc c/ 6 sl, recepção, copa, depósito, 4 wc, estac rotativo, med 200m2 prox a praça civica R$ 4.500,00 + taxas. PCA0000274/11

Ponta Negra

CAIO FERNANDES - C.1191. F.4008-0001. Plantão sáb/dom/ feriados das 8 as 17 hs. Ótimo terr c/368m2 ideal p/locadora de carr, lava jato ou estac privativo. R$ 1.500,00. COA 100153.

Tirol

CAIO FERNANDES - C.1191. F.4008-0001. Plantão sáb/dom/ feriados das 8 as 17 hs. Sla comercial, 2slas, wc, 2elevador, guarita e interfone. R$ 1mil + taxas. COA 100816.

2.6 Rurais

Fazendas

VENDE-SE 01 FAZENDA(Monte Alegre) e 01 TERRENO(Monte das Gameleiras). Tr. 8807-0034/ 9101-0412

VENDE-SE FAZENDA COM 705 HAC Localizada a 06 KM de Angicos. Preço a combinar. F:8747-7916(Henrique)/9953-9788/3531-2168/9147-1140(Magnus)

3 VEÍCULOS

3.1 Automóveis

Chevrolet

MONTANA SPORT -2011, preta, completissima. F:8721.4056

3.1 Fiat

Fiat

FIAT UNO EP - Vendo Uno EP completo, ano 96.Tratar:9609. 2024 / 9991.7665

Kia

BESTA GS ANO 2000 16 lugares. 8107-6033

Renault

VENDO RENAULT CLIO SEDAN, 4 portas, 2008.Tratar com Angelo. F: 9981.0097/3234.5050

Volks

VENDO FUSCA/82 Bem conservado.8839.6043/8711. 5131

3.3 Caminhões e Carreta

Aluguel

ALUGA-SE CARROS - Fone: 9138.1415/8826.4869

Diversos

STAR TRACKING Rastreamento veicular.F:(84)2226-1021

4 TRABALHO E FORMAÇÃO PROFISSIONAL

4.1 Oferta

Chlorophylla-I Seja Revendedor(a). R. João Pessoa, 285, Centro. Px à Riachuelo. Nova Loja Hotel Residence. 3201-1281.

SINDICATO DOS ESTABELECIMENTOS DE SAUDE DO ESTADO DO RN - SINDESERN
Rua: Coronel Joaquim Manoel 717, sala 419, Petropolis, CEP:59012-330 Fone:(84)3202-3748

EDITAL DE CONVOCAÇÃO

O Sindicato dos Estabelecimentos de Saúde do Estado do RN - SINDESERN, convoca todos os seu associados para Assembléia Ordinária a ser realizada nesta Quinta-Feira (15 de Marco de 2012) às 19hs em sua sede, Rua Joaquim Manoel, 717 sala 419, condominio centro odonto médico - Petrópolis nesta capital. Para eleição da nova diretoria para o triênio 2012/2015.

Natal, 10 de Março de 2012

Dr. Elson Sousa Miranda
Presidente

PREFEITURA MUNICIPAL DE SÃO PAULO DO POTENGI
COMISSÃO PERMANENTE DE LICITAÇÃO
AVISO DE LICITAÇÃO MODALIDADE – TOMADA DE PREÇO N.º 002/2012

A Prefeitura Municipal de São Paulo do Potengi/RN, através da Comissão de Licitação, torna público que realizará, no dia 26/03/2012, às 09:00 horas, a licitação acima epigrafada - OBJETO: Contratação de empresa para construção de 1 (uma) unidade de educação infantil, situada a Rua José Pereira de Araújo, s/nº - São Paulo do Potengi - RN – Esclarecimentos no horário das 08:00 às 12:00 horas, na sala da Comissão, localizada :Prefeitura Municipal da São Paulo do Potengi, Rua Bento Urbano 04 – Centro – SÃO PAULO DO POTENGI/RN Ou pelo fone (0xx84) 3251-4919 no horário acima referido ou através do Email cplspp@ig.com.br.

São Paulo do Potengi/RN, 09 de março de 2012
Carlos Eduardo Vitorino de Azevedo – Presidente da Comissão de Licitação.

PREFEITURA MUNICIPAL DE PASSAGEM/RN
AVISO DE LICITAÇÃO
TOMADA DE PREÇO 005/2012

A PREFEITURA MUNICIPAL DE PASSAGEM/RN comunica aos interessados que realizará licitação na modalidade de TOMADA DE PREÇO no DIA 27 de março de 2012 às 10h00 horas, no 1º andar do edifício – sede da Prefeitura na Rua Senador Dinarte Mariz, 288, Centro, na cidade de Passagem / RN. Para aquisição de gêneros alimentícios, para esta edilidade. As informações sobre este certame bem como a integra do Edital e seus anexos, poderão ser adquiridos através do contato com a CPL no horário das 07h00 as 13;00 horas de segunda a sexta feira através do telefone (84) 3286.0029 ou no endereço acima mencionado.

Passagem/RN, 09 de março de 2012

JOÃO PESSOA

ESTADO DA PARAÍBA
PREFEITURA MUNICIPAL DE JOÃO PESSOA
SECRETARIA DE SAÚDE

RESULTADO DE JULGAMENTO
PROCESSO Nº 360/2011 - PREGÃO PRESENCIAL Nº 182/2011
Objeto: SISTEMA DE REGISTRO DE PREÇOS PARA A AQUISIÇÃO DE MEDICAMENTOS VIII.

A Secretaria de Saúde do Município de João Pessoa, através de seu Pregoeiro Oficial, torna público, para conhecimento dos interessados, o Resultado de Julgamento do presente certame, embasado no Parecer Técnico da Gerência de Medicamentos e Assistência Farmacêutica, adjudicando os itens em favor das empresas: JOSE NERGINO SOBREIRA, sob o CNPJ nº 63.478.895/0001-94, itens 11, 19, 32, 77 e 80, no valor total de R$ 92.479,60; CRISTALIA PRODUTOS QUIMICOS FARMACEUTICOS LTDA, sob o CNPJ nº 44.734.671/0001-51, itens 05, 12, 34, 46, 47 e 48, no valor total de R$ 217.797,00; ELFA PRODUTOS FARMACEUTICOS E HOSPITALARES LTDA, sob o CNPJ nº 35.425.172/0001-91, itens 17, 29, 43, 44 e 45, no valor total de R$ 1.208.400,00; STOCK COMERCIAL HOSPITALAR LTDA, sob o CNPJ nº 00.995.371/0001-50, itens 02, 08, 20, 31, 35, 49, 63 e 76, no valor total de R$ 553.560,00; MAJELA HOSPITALAR LTDA, sob o CNPJ nº 02.483.928/0001-08, itens 42, 60 e 69, no valor total de R$ 815.588,00; CENTRAL DIST. DE MEDICAMENTOS LTDA, sob o CNPJ nº 09.122.605/0001-20, itens 72 e 74, no valor total de R$ 27.000,00; ONCOEXO DIST. DE MEDICAMENTOS LTDA, sob o CNPJ nº 08.958.628/0001-06, itens 54 e 55, no valor total de R$ 43.000,00; HOSPFAR IND. E COM. DE PRODUTOS HOSPITALARES LTDA, sob o CNPJ nº 26.921.908/0003-93, itens 14, 24 e 61, no valor total de R$ 113.022,00; MACEIO MED DIST. DE PRODUTOS HOSPITALAR LTDA, sob o CNPJ nº 07.485.803/0001-22, itens 06, 07 e 16, no valor total de R$ 19.615,00; FARMACONN LTDA, sob o CNPJ nº 04.159.816/0001-13, itens 03, 62 e 79, no valor total de R$ 24.300,00; DUPATRI HOSP. COMERCIO, IMPORTAÇÃO E EXPORTAÇÃO LTDA, sob o CNPJ nº 04.027.894/0003-26, itens 09, 15, 21, 50, 51, 56, 70, 71, 75 e 78, no valor total de R$ 245.670,00; EXPRESSA DIST. DE MEDICAMENTOS LTDA, sob o CNPJ nº 06.234.797/0001-78, item 57, no valor total de R$ 9.200,00; e DROGAFONTE LTDA, sob o CNPJ nº 08.778.201/0001-26, itens 01, 04, 22, 23, 33, 38, 52, 58, 59 e 73, no valor total de R$ 233.258,00, perfazendo o valor global de R$ 3.602.889,60 (Três milhões, seiscentos e dois mil, oitocentos e oitenta e nove reais e sessenta centavos), classificadas pelo critério do menor preço por item. Declaro desertos os itens 10, 18, 37, 53, 64, 66 e 68; e fracassados os itens 30, 36, 39, 40, 41, 65 e 67, por apresentarem-se acima da cotação de mercado, igualmente, os itens 25, 26, 27 e 28 pelo Parecer da GEMAF e o item 13, pelo preço inexeqüível.

João Pessoa, 09 de Março de 2012.

José Robson Fausto
Pregoeiro / Presidente da CSL

JOÃO PESSOA

ESTADO DA PARAÍBA
PREFEITURA MUNICIPAL DE JOÃO PESSOA
SECRETARIA DE SAÚDE

AVISO DE LICITAÇÃO

PROCESSO Nº 098/2012 – PREGÃO PRESENCIAL Nº 058/2012
DATA DE ABERTURA: 27/03/2012 - ÀS 09:30h.
OBJETO: SISTEMA DE REGISTRO DE PREÇOS PARA A AQUISIÇÃO DE SONDAS.

A Secretaria de Saúde do Município de João Pessoa, através de seu Pregoeiro Oficial, Sr. José Robson Fausto, nomeado por portaria do Excelentíssimo Senhor Prefeito Municipal, torna público, para conhecimento dos interessados, que fará licitação na modalidade Pregão do tipo Presencial, sob o critério do menor preço por item. O Edital ficará à disposição dos interessados no prazo prescrito na legislação pertinente, na Sala da Comissão Setorial de Licitação, situada na Av. Júlia Freire, s/nº, Torre, João Pessoa–PB. Fonte de Recurso prevista para o exercício financeiro de 2012: SUS E ORDINÁRIO. SUPORTE LEGAL: Lei Federal nº 10.520/2002, Decretos Federais nºs. 3.555/2000 e 3.931/2001, Decretos Municipais nºs. 4.985/2003 e 5.717/2006, e, subsidiariamente, Lei nº 8.666/1993. Consultas com o Pregoeiro e a sua Equipe de Apoio no HORÁRIO ÚNICO de 08:00h às 12:00h., no telefone/Fax: 83. 3214-7937, ou pelo e-mail: cel.smsjp@gmail.com.

João Pessoa, 09 de março de 2012.

José Robson Fausto
Pregoeiro/Presidente da CSL

JOÃO PESSOA

ESTADO DA PARAÍBA
PREFEITURA MUNICIPAL DE JOÃO PESSOA
SECRETARIA DE SAÚDE

RESULTADO DE JULGAMENTO

PROCESSO Nº 061/2012 –
PREGÃO PRESENCIAL Nº 035/2012
OBJETO: AQUISIÇÃO DE EQUIPO/EXTENSORES PARA BOMBA DE SERINGA.

A Secretaria de Saúde do Município de João Pessoa, através de seu Pregoeiro, embasado no Parecer Técnico emitido pela Coordenação de Farmácia do ICV, torna público, para conhecimento dos interessados, o Resultado de Julgamento do presente certame, adjudicando o objeto em favor da empresa: SAMTRONIC INDÚSTRIA E COMERCIO LTDA, sob o CNPJ nº 58.426.628/0001-33, Lote Único, perfazendo o valor global de R$ 125.630,00 (cento e vinte e cinco mil, seiscentos e trinta reais), classificada pelo critério do menor preço por lote.

João Pessoa, 09 de março de 2012.

José Robson Fausto
Pregoeiro da CSL

Labim/UFRN

4.1 Oferta de Trabalho

4 TRABALHO E FORMAÇÃO PROFISSIONAL

4.1 Oferta

farmaceutico
Empresa do ramo famaceutico seleciona: Profissional com registro no CRF para atuar na sua área de formação na Cidade de Encanto - RN. Interessados entrar em contato c/ Erivaldo pelo fone: (84) 3354-0039

OPORTUNIDADE - A Madjoia oferece vagas para quem quer trabalhar. 3221-6242/3221-5555.www.madjoia.com.br

4.1 Oferta de Trabalho

REPRESENTANTES Natal, Mossoró e todo Rio Grande do Norte. Venda de Calendários, Agendas, Cadernos, Canetas, Chaveiros e Brindes em geral. Comissão de até 30%. curriculo@condribrindes.com.br ou ligue (11)2225-8893

VAGAS URGENTE Motorista, Vendedor, Aux. ADM, Manicure, Consultor, ACD, Recepcionista, Garçom, Gerente, Supervisor, Promotor, Telemarketing, Balconista, Cumim, Aux. Cozinha, Op. Caixa, Atendente e Cozinheira. Rua JOão Pessoa, nº 219. Ed. Sisal, 6º andar, sl. 602, Centro. Acesse: (WWW.EMPREGOSNORN.BLOGSPOT.COM)

4.2 Procura

DIARISTA Com experiência. 8876.9986/9626.9443.

5.1 Serv de Manutenção

5 CASA & SERVIÇOS

5.1 Construções e Reformas

Serviços de Manutenção

MARIDO DE ALUGUEL- Serv elétr/hidráu, cons. domést. em geral. maridodyaluguel@bol.com.br. 8847-2294.

5.2 Educação e Ensino

Aulas Particulares

AULAS DE MATEMÁTICA Em domicílio. .9961-6645/8759.0092

5.5 Saúde

Odontologia

DENTISTA Procura emprego em clínica odontologica. Cursando especialidade em dentistica. (84)3234.1244/9409.6059.

Plano de Saúde

3086.1978 Amil, Unimed, Hapvida, Medmais. 8805.4229.

5.6 Cestas e Presentes

5.6 Serviço para o Lar

Cestas e Presentes

AMOR ETERNO TELEMENS.E CESTAS 3224.3070/8805-2057.

PIRANGI CESTAS Preços promocionais. Tel..3207.0353.

Lavanderia

CLÁRITY LAVANDERIA - Busca e entrega grátis, peças a partir 1 Real. 3213-0783/8749-4353.

LAVAMOS Tapetes, Sofás e Carpetes. F:9949-1111

Serviços e Mensagens

DR MENSAGENS CESTAS E FLORES - 3605-0509/9152-9031.

Diversos

SILVEIRA SEG. ELETRONICA KIT CFTV*=799,00.F.3674-0441

VENDO OFICINA De RODAS completa (Torno, máq. solda, desempenadora, pit stop, parafusadeira 75k, balaceadora e desmontadora de pneus). (84) 8898.2453/9987.2453/9407.7826

5.7 Advocacia

5.7 Serviços Profissionais

Advocacia

ADVOCACIA PENAL - Direito consumidor e todas as causas. Dr. Geraldo OAB/RN 8743. F:9136-7664/8133-3434/8753-0664

Contador

GERALDO CONTABILIDADE F:3241-2246 geraldocontabilidade@bol.com.br

Detetives

DETETIVE FALCÃO Investigações em geral.3081.3904.

DETETIVE SANTOS - Investigações em geral, ética, segurança e sigilo. F: 3662.5145/9969.4544

Especializados

IMPOSTO DE RENDA 2012. Faça agora! Angelo 9981.0097/3220.4783.

5.8 Som e Imagem

Som

IVAN SOM EQUIPADORA (EM S.P. DO POTENGI).- Tudo em som, trava, alarme e acessórios. (84)3251-2234/9977-9097

5.8 Som

VDO MIXER DJM2000- Melhor Mixer de DJ já produzido, 4 canais c/reprodução de audio em 128kbps. Tela LCD 6 pol, touchscreen c/interface digital MIDI, import. Itália. 9695-4641/3219-0709.

6 NEGÓCIO & OPORTUNIDADE

6.2 Comunicados, Recados e Editais

Convocações

CONVITE DE VOLTA AO TRABALHO A Construtora DOISM Const e Empre. Ltda, convoca os Srs. ANDRÉ SABINO DA COSTA, função (Servente) CTPS: 1019291-00030 e JOÃO PAULO FÉLIX (Servente), CTPS: 022220502-0020. A comparecer a empresa no prazo de 72h no intuito de justificar suas faltas que vem ocorrendo a mais de 30 dias, sob pena de caracterização de abandono de emprego, enseando a justa causa do seu contrato de trabalho, conforme o artigo 482 da letra i CLT.

6.2 Mitsticos

Mitsticos

BRUXA MORGÂNA Faço todos os tipos de trabalho. pagamento após resultado. Fones: 2226.1526/8811.1578

JOANA D'ARC Falo tudo em uma só consulta.Trago seu amor de volta.Trabalho para todos os fins.Resultado garantido.3672-4521/ 3661-7211/8873-3093

TRAGO SEU AMOR DE VOLTA Felicidade é um direito seu. Trabalhos p/ todos fins,União de casais e outros. 3605-5051/9660-0747

6.4 Oportunidades

Negócios

RELÓGIO DE PONTO ELETROPOIT .Vendas e locação. ligue: 4141-0644/9431-0527

VENDO CARRO 3 EM 1 - Baurú, cachorro-quente e batatinha. F.: 8732.3305

VENDO CARTAS De Crédito de Imóveis-Autos, Equipamwentos-Motos de 4.500 à 400.000. (84) 9632.9422

VENDO CARTAS De Crédito de Imóveis-Autos, Equipamwentos-Motos de 4.500 à 400.000. (84) 8881.1909

6.5 Serviços

6.5 Telecomunicações

Serviços

DELTA TEC. Venda/locação e manut. de rádios e etc.32064197

6.6 Turismo

Excursões

BETEL TUR Aéreo GOL e TAM a partir R$ 439,00. Compramos Milhas. F: 3201-5699/9969-4101

PCTE AÉREO PARA SEMANA SANTA Na Canção Nova, city tour em São Paulo Capital, Aparecida do Norte, Campos do Jordão, Guaratinguetá, Comunidade Betânia. 3221-3777/8813-1484 jbs tur

TAM/GOL Promocional.HELDER. F: 9990-4474

Passeios

PASSEIOS E EVENTOS Ligue e reserve: 8107.6033

6.7 Indústria

Serviço e Manutenção

MANUTENÇÃO DE COMPUTADORES Em Notebook em domicílio . F:8839-6524/9957.2909

6.8 Sexy Shop

Acompanhantes

LIQUE PARA O DISK SEXO (091) 17 7878 - 1002 e realize suas fantasias 24 gt.

Lojas

WWW.SEDUZASEX.COM.BR F:2010-9450/8733-4020

ESTADO DA PARAÍBA
PREFEITURA MUNICIPAL DE JOÃO PESSOA
SECRETARIA DE SAÚDE

AVISO DE LICITAÇÃO

PROCESSO Nº 091/2012 –
PREGÃO ELETRÔNICO Nº 054/2012
DATA DE ABERTURA: 22/03/2012 - ÀS 09:30h.
OBJETO: SISTEMA DE REGISTRO DE PREÇOS PARA A AQUISIÇÃO
DE MEDICAMENTOS II.

A Secretaria de Saúde do Município de João Pessoa, através de seu Pregoeiro, Srº. José Robson Fausto, torna público, para conhecimento dos interessados, que fará licitação na modalidade Pregão dó tipo Eletrônico, sob o critério do menor preço por item. O Edital ficará à disposição dos interessados no prazo prescrito na legislação pertinente, na Sala da Comissão Setorial de Licitação, situada na Av. Júlia Freire, s/nº, Torre, João Pessoa–PB. Fonte de Recurso prevista para o exercicio financeiro de 2012: SUS. SUPORTE LEGAL: Lei Federal nº 10.520/2002, Decretos Federais nºs. 3.555/2000 e 3.931/2001, Decretos Municipais nºs. 4.985/2003 e 5.717/2006, e, subsidiariamente, Lei nº 8.666/1993. Consultas com o Pregoeiro e a sua equipe de apoio no HORÁRIO ÚNICO de 08:00h às 12:00h., no telefone/Fax: 83. 3214-7937, ou pelo e-mail: cel.smsjp@gmail.com.

João Pessoa, 09 de março de 2012.

José Robson Fausto
Pregoeiro Presidente da CSL

ESTADO DA PARAÍBA
PREFEITURA MUNICIPAL DE JOÃO PESSOA
SECRETARIA MUNICIPAL DE SAÚDE

PROCESSO N.º 059/2012
DISPENSA DE LICITAÇÃO N.º 011/2012

TERMO DE RATIFICAÇÃO E ADJUDICAÇÃO

Objeto: LOCAÇÃO DE 01 (UM) IMÓVEL PARA INSTALAÇÃO DA UNIDADE SAÚDE DA FAMÍLIA DE TAMBIÁ.

Com base nas informações constantes no Processo n.º. 059/2012, referente à Dispensa de Licitação n.º 011/2012, embasado no Parecer da Assessoria Jurídica e no Relatório da Comissão Setorial de Licitação, e em cumprimento aos termos do Artigo 43, inciso VI, da Lei nº 8.666/93 e alterações posteriores, RATIFICO E ADJUDICO o procedimento ora escolhido e o objeto em favor: Vera Lúcia da Silva Araújo, inscrita no CPF sob o nº. 206.913.784-87, com valor mensal de R$ 1.700,00 (Hum mil, e setecentos reais), perfazendo o valor global de R$ 20.400,00 (Vinte mil e quatrocentos reais), para locação do objeto em referência, com base no Art. 24, Inciso X, da Lei 8.666/93 e suas alterações, em conseqüência, fica convocada a proponente para assinatura do instrumento de contrato, nos termos do Art. 64, caput, do citado diploma legal.

João Pessoa, 08 de Março de 2012.

Roseana Maria Barbosa Meira
Secretária de Saúde

ESTADO DA PARAÍBA
PREFEITURA MUNICIPAL DE JOÃO PESSOA
SECRETARIA MUNICIPAL DE SAÚDE

PROCESSO N.º 056/2012
DISPENSA DE LICITAÇÃO N.º 009/2012

TERMO DE RATIFICAÇÃO E ADJUDICAÇÃO

Objeto: AQUISIÇÃO DE MATERIAL CIRÚRGICO PARA ATENDER A USUÁRIA IVANILDA ANASTÁCIO DE SOUZA.

Com base nas informações constantes no Processo n.º 056/2012, referente à Dispensa de Licitação n.º 009/2012, embasado no Parecer da Assessoria Jurídica e no Relatório da Comissão Setorial de Licitação, e em cumprimento aos termos do Artigo 43, inciso VI, da Lei nº 8.666/93 e alterações posteriores, RATIFICO E ADJUDICO o procedimento ora escolhido em favor da empresa: FIXANO COMÉRCIO DE IMPLANTES ORTOPÉDICOS LTDA, inscrita no CNPJ sob o nº. 02.088.608/0001-45, itens 01, 02 e 03, perfazendo o valor total de R$ 25.275,97 (Vinte e cinco mil, duzentos e setenta e cinco reais e noventa e sete centavos), para aquisição do objeto em referência, com base no Art. 24, Inciso IV, da Lei 8.666/93 e suas alterações, em conseqüência, fica convocada a proponente para assinatura do instrumento de contrato, nos termos do Art. 64, caput, do citado diploma legal.

João Pessoa, 07 de Março de 2012.

Roseana Maria Barbosa Meira
Secretária de Saúde

UniFort
Produtos Profissionais
ISO 9001

Distribuidora com atuação nacional no segmento de reparação Automotivo,Industrial e moto peças

CONTRATA Para as cidades de:

NATAL E INTERIOR DO RN.

REPRESENTANTE COMERCIAL

A Unifort esta montando uma verdadeira Elite de vendas, vamos aumentar Ainda mais a nossa participação no mercado do RN.

Você que gosta de desafios, venha fazer parte desta MISSÃO!

PRÉ-REQUISITOS :

- EXPERIÊNCIA EM VENDAS (Ato peças, moto peças ou fixação),
- TER CARTEIRA DE CLIENTES FORMADA,
- 2º GRAU COMPLETO, VEÍCULO PRÓPRIO.

Sistema de comissão por participação nos lucros com possibilidades de ganhos acima de R$4.000,00 por mês.

Enviar currículo até o dia 16/03/2012 para rodneyunifort@gmail.com

EXPLORAÇÃO SEXUAL DE CRIANÇAS E ADOLESCENTES É CRIME.

DISQUE DENÚNCIA
0800 84 2999

9765

USE ESTA ARMA CONTRA O CRIME E A VIOLÊNCIA.

DENUNCIE.

A LIGAÇÃO É GRATUITA E A SUA IDENTIDADE NÃO SERÁ REVELADA.

DISQUE DENÚNCIA
0800-84-29-99
DELEGACIA DE TOXICOS
3232.1554

DENUNCIE ESTUPRO, ROUBO, FURTO, PROSTITUIÇÃO INFANTIL, TRÁFICO DE DROGAS, VIOLÊNCIA INFANTIL OU CONTRA IDOSOS. FAÇA A SUA PARTE

322886



Vende-se



Peugeot 206, ano 2003/2003

2 portas com ar condicionado, direção hidráulica, alarme, travas e vidros elétricos, som original com controle no volante, e regulagem de altura de banco, carro em ótimo estado de conservação!

Valor R$ 13.500,00

Marcela Aguiar - 96034420/87637646

322885



ANÚNCIOS QUE DISCRIMINEM NÃO É LEGAL

Art. 373-A. Ressalvadas as disposições legais destinadas a corrigir as distorções que afetam o acesso da mulher ao mercado de trabalho e certas especificidades estabelecidas nos acordos trabalhistas, é vedado:

I- Publicar ou fazer publicar anúncio de emprego no qual haja referência ao sexo, à idade, à cor ou situação familiar, salvo quando a natureza da atividade a ser exercida, pública e notoriamente, assim exigir; (Artigo 373-A, inciso I, da CLT)

Art. 1º. Fica proibida a adoção de qualquer prática discriminatória e limitativa para efeito de acesso a relação de emprego, ou sua manutenção, por motivo de sexo, origem, raça, cor, estado civil, situação familiar ou idade, ressalvadas, neste caso, as hipóteses de proteção ao menor previstas no inciso XXXIII, do art. 7º da Constituição Federal. (Art. 1º, Lei nº 9029/95).

Labim/UFRN



FÁBIO PACHECO
fabiopacheco.rn@dabr.com.br

driblecurto

Orgulho é bom

Já falei e volto a repetir: está na hora do Governo do Estado entrar em campo e partir para um acordo com a OAS para o empréstimo da Arena das Dunas aos clubes do Rio Grande do Norte. Nem que seja um aluguel com uma taxa simbólica de manutenção. O novo estádio ainda não é um elefante branco, mas pode se tornar, caso não se faça nada. Basta as autoridades se esforçarem um pouquinho mais, que arranjaremos um destino bem rapidinho para a nova casa. ABC, América, Alecrim estão aí só esperando o convite, até porque serão esses clubes que promoverão a arena depois da Copa. O que não podemos é assistir calados a jornalistas paulistas e cariocas depreciando nossa imagem, descendo o pau nas obras e falando mal do nosso futebol sem o mínimo conhecimento. É revoltante assistir Antero Greco, da ESPN, afirmar que a arena é inapropriada para Natal. Será que ele não sabe que temos dois clubes na Série B e três na Copa do Brasil, que tivemos várias passagens pela elite nacional e que recentemente tivemos um campeão brasileiro. Não temos os mesmos recursos dos grandes clubes do Sul e Sudeste, muito menos o poderio de sua mídia e o apadrinhamento da CBF, mas ainda fazemos um futebol organizado e competitivo, que devemos nos orgulhar, pois é o orgulho que nos faz crescer e ser respeitado.

Velho problema
Bastaram alguns meses no cargo para Alex Padang identificar o problema que sempre aflige a maioria dos presidentes americanos: a falta de participação dos conselheiros. Para promover a aproximação do Conselheiro Deliberativo com a atual diretoria, Padang vai promover um jantar num famoso restaurante da capital, no dia 16.

Pingo é opção
A diretoria do América conseguiu resolver as pendências financeiras com Pingo e já regularizou o atacante que deve ir para o duelo contra o Baraúnas. Uma boa opção para Roberto Fernandes, que precisa ajeitar o ataque alvirrubro. Pingo e Curió podem formar uma forte dupla de ataque.

Cadu Gomes/CB/D.A Press



Adversário
O adversário do ABC na segunda fase da Copa do Brasil só será conhecido na próxima rodada. Vitória e São Domingos empataram sem gols no jogo da ida e agora vão definir a classificação no Barradão.

Renúncia próxima
As previsões da provável renúncia de **Ricardo Teixeira** estão se confirmando. O primeiro passo já foi dado com o pedido de licença médica, se tudo ocorrer dentro do previsto, daqui a 60 dias ele entregará o cargo em definitivo e não voltará mais para o Brasil, pois a Polícia Federal estaria no seu encalço. Teixeira está morando numa bela mansão em um condomínio de luxo Palm Beach, próxima a Miami.

TABLET
A Federação Norte-riograndense de Futebol vai apresentar uma novidade na rodada do Campeonato Estadual deste fim de semana. O jogador que marcar mais gols vai ser premiado com um tablet. A premiação está sendo oferecida pela Telepesquisa.

MAL-ESTAR
O adiamento da visita de Jerome Valcke ao Brasil deixou claro que ainda há um mal-estar nas relações entre governo federal e Fifa, e que Joseph Blatter virá antes do secretário para conversar com Dilma e preparar o terreno.

Paulista
A expectativa do torcedor alvinegro é pela estreia do atacante Paulista. O jogador já está regularizado e as chances de participar do clássico contra o Alecrim são boas. Será que Paulista resolverá o problema da falta de velocidade do ataque alvinegro? É o que veremos no domigo.

Parnamirim recebe o Rally RN 1500

Município vai sediar a largada do maior evento off-road do estado

Pela segunda vez em 15 edições o Rally RN 1500 terá largada fora de Natal. Este ano a concentração de pilotos, navegadores e toda a caravana que compõe o evento será em Parnamirim, município vizinho à capital e que faz parte da Região Metropolitana. A cidade pretende reunir um grande publico na área do Planetário para receber os visitantes no dia 11 de abril. A mudança é mais uma forma do rally privilegiar a diversidade de roteiros, dando visibilidade a um dos municípios que mais se desenvolve atualmente no Rio Grande do Norte. "A chegada de um evento desse porte dá visibilidade e movimenta fortemente a economia local, mesmo em um curto espaço de tempo. Queremos que nossos competidores e suas equipes levem um pouco mais da nossa terra", comenta Kleber Tinoco, diretor geral da competição.

Luis Tajes/CB/D.A Press



Corrida de aventura vai reunir competidores de várias regiões do Nordeste

Parnamirim já tem tradição em receber visitantes, sendo reconhecida internacionalmente como "Trampolim da Vitória", tendo fortes ligações históricas com a Segunda Guerra Mundial quando se tornou sede da então base aérea americana Parnamirim Field, hoje Base Aérea de Natal, devido à sua localização estratégica global, servindo de ponto da partida de muitas aeronaves americanas. "Parnamirim Field" foi a maior base americana fora dos Estados Unidos.

O Rally RN 1500 acontece entre os dias 11 e 15 de abril. Em sua 15ª edição a competição passa por uma série de mudanças, incluindo uma nova categoria, a dos UTVs. Outra novidade este ano é a chegada , que será na área do Praia Devassa Beach Club, na Via Costeira, em Natal. Após quatro dias de competições, as equipes serão recebidas com festa na praia. Outras informações sobre o evento podem ser encontradas na Twitter @rallyrn1500, no Facebook: RN 1500 e pelo site oficial www.rn1500.com.br.

SANTOS

NEYMAR PAGA PENSÃO DE R$ 30 MIL

O atacante Neymar fechou um acordo verbal com a mãe de seu filho, Carolina Dantas, para pagar R$ 30 mil de pensão a Davi Lucca. O jogador do Santos, mantém um ótimo relacionamento de amizade com a bela jovem de 18 anos, e ainda deu a ela uma cobertura em Santos. A cobertura de Carolina está localizada no bairro da Vila Belmiro, possui cinco dormitórios e tem em sua área de lazer uma piscina particular. A garota mora no local com o filho, a mãe, o padastro e uma das irmãs. Neymar e sua família moraram nesse mesmo apartamento entre 2008 e 2009.

Além da cobertura e da verba mensal, Carolina, que não trabalha nem estuda, está prestes a ganhar um carro importado do jogador. Neymar está fechando com um novo patrocinador - uma empresa montadora de veículos - e aproveitará o acordo para presentear a mãe de seu filho com um carro zero. Ao contrário de muitos atletas, Neymar faz visitas constantes ao filho e dá todo o suporte para Carolina criar o herdeiro. A jovem conheceu o jogador por meio de uma sócia do Santos e engravidou de Davi Lucca quando ainda era menor de idade.

Labim/UFRN

EDITOR >> Fábio Pacheco (fabiopacheco.rn@dabr.com.br) esportes.rn@dabr.com.br

Natal recebe segunda inspeção

Integrantes da Fifa e do COL irão vistoriar obras na segunda-feira

COPA Brasil 2014

Diego Hervani
Diegohervani.rn@dabr.com.br

A cidade de Natal recebe na próxima segunda-feira, dia 12, a visita de inspeção da Fifa e do Comitê Organizador Local (COL) para monitoramento da Arena das Dunas. O estádio será o palco potiguar dos jogos da Copa do Mundo da Fifa de 2014. A visita integra um programa de vistorias realizado em todas as sedes do evento e conta com representantes de diversas áreas das entidades envolvidas com a Copa, como mídia, transporte, segurança, entre outros.

O objetivo é analisar e adequar o planejamento operacional dos estádios, como a preparação do esquema especial de tráfego, checagem de segurança, orientadores de público, área de exposição dos afiliados comerciais, tendas de hospitalidade e estrutura para a TV. De acordo com o secretário da Secopa/RN, Demátrios Torres, as obras da Arena das Dunas já estão 22% concluídas. O diretor do escritório da Fifa no Brasil, Fulvio Danilas, e o diretor executivo de Operações e Competições do COL, Ricardo Trade, farão um pronunciamento à imprensa ao fim das atividades para tratar apenas da visita técnica.

Inspetores falarão com a imprensa

A segunda rodada de vistorias aos estádios já passou por São Paulo, Porto Alegre, Curitiba, Cuiabá e hoje passa por Manaus. A primeira etapa das inspeções foi cumprida em setembro de 2011 nas quatro sedes confirmadas da Copa das Confederações da Fifa 2013, Fortaleza, Brasília, Belo Horizonte e Rio de Janeiro.

Eduardo Maia/DN/D.A Press

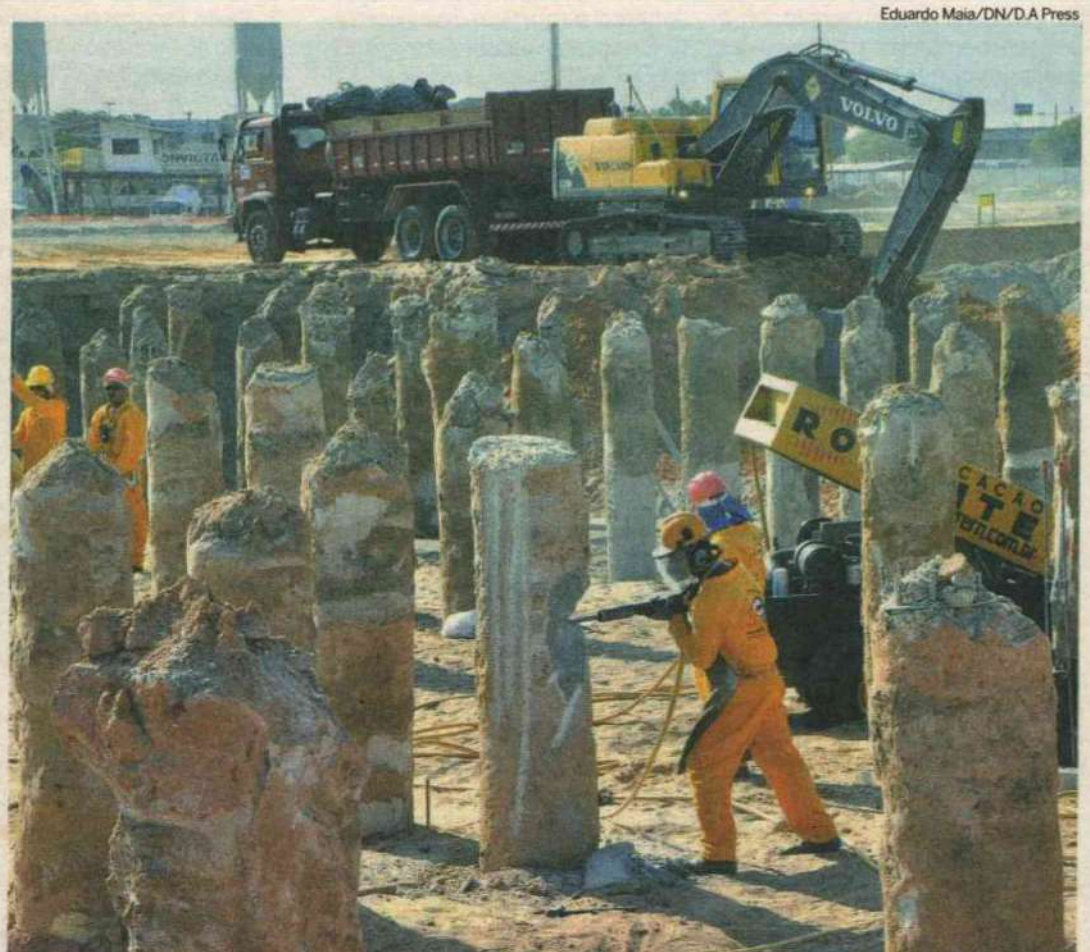

COL vai ver de perto o andamento das obras da Arena das Dunas, alvo de críticas da mídia nacional nesta semana

Ana Amaral/DN/D.A Press



Clássico potiguar será disputado na última rodada de cada turno

SÉRIE B

CBF divulga parte da tabela

A CBF divulgou a tabela básica do Campeonato Brasileiro da Série B, ainda sem os dias e os horários dos jogos. O ABC estreia fora de casa, diante do Ipatinga/MG. Já o América volta à segunda divisão nacional diante de sua torcida, contra o Goiás/GO. O clássico entre os maiores rivais do Rio Grande do Norte ficou marcado para as últimas rodadas do turno e returno. Como já vinha acontecido com o Campeonato Brasileiro da Série A desde o ano passado, em 2012 a segunda divisão nacional trará como novidade as disputas dos principais clássicos da competição nas rodadas finais de turno e returno. Para o vice-presidente de futebol do clube abecedista, Flávio Anselmo, o fato será benéfico para a disputa. "É interessante. Já vinha ocorrendo na Série A e já era esperado para esse ano na Série B. É importante que valoriza a competição até o final", afirmou o dirigente.

Feminino

A equipe do América estreia hoje à noite na Copa Brasil de Futebol Feminino. O jogo será contra o Botafogo-PB, às 20h30, em João Pessoa.

JOGOS DA DUPLA

ABC		AMÉRICA	
● Ipatinga(F)	● Criciúma(C)	● Goiás(C)	● Ipatinga(C)
● Joinville(C)	● Bragantino(F)	● Vitória(F)	● Joinville(F)
● Barueri(F)	● Guaratinguetá(C)	● Avaí(C)	● Barueri(C)
● São Caetano(C)	● Goiás(F)	● Guaratinguetá(F)	● Boa(F)
● Ceará(F)	● Paraná(C)	● Bragantino(C)	● Atlético PR(C)
● CRB(C)	● Avaí(F)	● São Caetano(F)	● Criciúma(F)
● Guarani(F)	● América/MG(C)	● ASA(C)	● América MG(F)
● ASA(F)	● Boa(C)	● Guarani(C)	● **ABC(C)**
● VitóriaC)	● ***América (F)***	● CRB(F)	*(C) Jogos em Casa
● Atlético PR(F)		● Ceará(C)	*(F) Jogos Fora

FUTEBOL AMERICANO

Natal Scorpions promove peneirão

Amanhã, o Natal Scorpions, equipe norte-riograndense de futebol americano, realizará seu recrutamento para a temporada 2012. Com o objetivo de descobrir novos talentos para a disputa do Campeonato Brasileiro de Futebol Americano, que acontece no segundo semestre, o Scorpions vai fazer testes com os interessados, a partir das 14h, no campo do Jiqui.

Além do famoso "peneirão" para o time adulto, o clube potiguar tratá uma novidade. Ele estará reativando sua categoria de base, o sub-18. De acordo com os organizadores dos teste, para participar não é já saber jogar o esporte, apenas basta ter a vontade de aprender.

Para ser avaliado o único equipamento necessário será uma chuteira. As inscrições são gratuitas e podem ser feitas no próprio local dos testes ou pelo site da equipe (www.natalscorpions.com.br). Na página online também está disponível um mapa para o local do evento.

Labim/UFRN

DIÁRIO de NATAL

TERÇA-FEIRA Natal, 13 de março de 2012 www.diariodenatal.com.br R$ 1,00

FUNDADOR DOS DIÁRIOS ASSOCIADOS: ASSIS CHATEAUBRIAND

Compre o DN e, com mais R$ 1, leve a revista Aqui TV



PECADO CAPITAL // Em depoimento à Justiça, o atual diretor do Instituto de Pesos e Medidas do RN (Ipem), Carlson Gomes, afirmou que 958 processos de autuações, muitos de postos de combustíveis, foram arquivados na gestão de Rychardson de Macedo, acusado de esquema de desvio. Empresas que foram cobradas recentemente alegam que dívidas foram quitadas, mas não há registro de pagamentos nos processos. PÁGINAS 7 E 8

IPEM: QUASE MIL MULTAS FORAM ENGAVETADAS

Alexandre Coelho/EM/D.A Press



HACKERS ATACAM 10 SITES E FAZEM AMEAÇAS PÁGINA 2

Fotos: Fábio Cortez/DN/D.A Press





O diretor do escritório da Fifa no Brasil, Fúlvio Danilas, afirma que a entidade vai construir soluções para as deficiências em conjunto com o governo.

VISITA DA FIFA // Técnicos vão à Arena e garantem vistoria a cada seis meses. PÁGINA 24

Sai o dinheiro para mobilidade

A Caixa aprovou o financiamento dos R$ 140 milhões necessários para o lote 1 das obras de mobilidade para a Copa. PÁGINA 10

Assessores à distância

Os senadores José Agripino (DEM) e Paulo Davim (PV) negam denúncia de que teriam funcionários fantasmas. PÁGINA 3

O cenário do julgamento

A uma semana do início do júri do sargento Andrei Thiess e seus pais, entenda como será a dinâmica no fórum. PÁGINA 9

Fiern acredita em saída para ZPE

Impedimento jurídico inviabilizou a garantia da infraestrutura da ZPE de Macaíba via AGN. Mas Fiern ainda acredita em solução. PÁGINA 6

Fábio Cortez/DN/D.A Press



Ricardo Teixeira RENUNCIA

APÓS 23 ANOS À FRENTE DA CBF, TEIXEIRA DEIXA GESTÃO MARCADA POR DENÚNCIAS ALEGANDO PROBLEMAS DE SAÚDE. MAS HÁ QUEM DIGA QUE FOI UMA FUGA DOS PROCESSOS. PÁGINA 22 E 23

Ana Amaral/DN/D.A Press



Absolvido

O ex-policial Jorge Luiz Fernandes, conhecido como Jorge Abafador, foi absolvido da acusação de ter matado um pistoleiro em 1994. Com a decisão, poderá ser beneficiado com a progressão de pena após 17 anos de prisão por chacina em Mãe Luíza. PÁGINA 8

ISSN 1415-4560

redação 4009.0150 atendimento ao assinante 4009.0220 classificados 4009.0200 comercial 4009.0173

DIÁRIOS ASSOCIADOS

Labim/UFRN

ASSALTO AO ITAÚ

Demissão de funcionário gera protesto

O Sindicato dos Bancários do RN promove hoje, a partir das 9h30, em frente a agência Centro do Banco Itaú, um ato público contra a demissão do bancário Anderson de Araújo, ex-chefe de serviço do banco Itaú, vítima de assalto no valor de R$ 600 mil no último dia 6 de fevereiro, no bairro de Candelária. Na ação dos bandidos, o bancário relatou que ele e outros funcionários ficaram com armas apontadas para a cabeça. O banco teria alegado que a demissão seria por causa do funcionário descumprir as normas da empresa em caso de assalto, entre as quais acionar a polícia imediatamente.

"Eu trabalhava há mais de seis anos no banco, no momento do assalto os bandidos também ameaçaram minha família, sabiam onde minha esposa trabalhava e qual era o meu carro; não tive outra escolha a não ser obedecer às exigências deles de não chamar a polícia", disse Anderson. Após o assalto, o Itaú teria enviado um psicólogo para falar com os bancários que presenciaram o assalto. Anderson de Araújo afirmou que ainda sofre com trauma do assalto, precisando de medicação, além do medo de toda a família. A demissão ocorreu na última sexta-feira. "Eles alegaram que a única razão para a demissão foi o descumprimento de normas internas, mas naquele momento não tive escolha a não ser preservar a vida de todos os funcionários", disse Anderson.

índice

economia	06
cidades	07
muito	11
social	12
televisão	13
passatempo	14
brasil&mundo	15
opinião	16
esportes	24

otempohoje

NATAL //
Nublado com pancadas de chuva e trovoadas isoladas no leste e norte.

RIO GRANDE DO NORTE //
Nublado com pancadas de chuva.

tábuademarés

	08:04	2.1
	20:41	2.0
LUA Cheia	01:34	0.4
	14:00	0.5

"Vamos mostrar como o governo deixa os cidadãos vulneráveis"

Em entrevista ao Diário de Natal**, hackers que invadiram diversos sites nos últimos dias dizem ser "apenas o começo"**

Alex Costa
alexcosta.rn@dabr.com.br

Reprodução



Páginas de Natal e de prefeituras do interior foram alvos do grupo Anonymous, como a do deputado federal Fábio Faria

Uma série de ataques promovidos por um grupo de hackers intitulado Anonymous vem acontecendo em diversas partes do mundo. No Rio Grande do Norte, "R0x and L0p3z" é a assinatura assumida pelos autores dos sites invadidos, modificados ou simplesmente marcados, e que estão causando uma onda de medo e preocupação entre os proprietários de sites e de agências multimídia. A agência de comunicação digital Maxmeio é a empresa de desenvolvimento de softwares com a maioria dos sites atacados.

Na manhã de ontem, quando o website da TV Ponta Negra foi atacado pelo Anonymous, a reportagem do **Diário de Natal** entrou em contato - por meio de e-mail conseguido no perfil da dupla no Twitter - com o hacker chamado R0x e questionou os motivos dos ataques ao canal jornalístico. Na resposta, o hacker prometeu que concederia entrevista e avisou que aquela era apenas a primeira de uma série de intervenções que o grupo iria fazer em diversos sites governamentais, todos regidos pela Maxmeio, empresa que presta serviços para o Governo do Estado e prefeituras.

No total, cerca de 10 websites já foram atacados com mensagens incisivas contra as atuais gestões em alguns municípios e a do Estado, e protestam contra supostos atos de corrupção. O último site hackeado até o final da manhã de ontem foi o do deputado federal Fábio Faria, onde uma tela preta apresentou a seguinte mensagem: "Não estamos aqui para amedrontar ninguém. Apenas para provar que todos falhamos: até uma empresa que recebe milhares de reais do governo para administrar sites. Abra os seus olhos para a corrupção". O ataque serviu para comprovar, definitivamente, a autoria das infiltrações.

Na lista de sites hackeados aparecem as páginas da Câmara Municipal do Natal, Prefeitura do Natal, TV Ponta Negra, vereador Júlio Protásio, Federação Norte-rio-grandense de Futebol, Midway Mall, DayaBrasil e as prefeituras de Guamaré e Pedro Avelino, que até o final da manhã de ontem ainda apresentavam a assinatura dos hackers no canal.

Vulnerabilidade

Segundo alegam os hackers, através dos e-mails trocados com a reportagem, as empresas responsáveis pela administração desses sites seriam "altamente inseguras" e, por forma de protesto e crítica, as suas páginas iniciais foram alteradas. "Queremos alertar a população e mostrar aos políticos que não esquecemos do que eles fizeram. Durante a semana, vamos mostrar como o governo está deixando dados dos cidadãos vulneráveis".

Se pegos, autores podem responder por vários crimes

"R0x and L0p3z" dizem também que outros sites têm o seu "sistema de alterações simples" vulneráveis, permitindo assim a postagem de notícias e outras informações. A promessa é de que nas próximas semanas mais sites serão atacados e terão alterações ainda maiores em sua estrutura. "Por enquanto o que temos são apenas idéias, mas durante a semana que está por vir estará tudo concretizado", informaram.

Na página do Twitter, os hackers vêm ganhando espaço e cada vez mais adeptos à pratica, considerada criminosa. Mensagens de apoio como "façam o pior que puderem a esses governos corruptos" são retweetadas pelos anônimos, que respondem em agradecimento às frases e ao reconhecimento gerado pelo "trabalho" por eles operado.

Maxmeio

Para o diretor geral da Maxmeio, Flávio Sales, esse tipo de ação é crime e deverá ser punido por lei. Contatado, o diretor estava em reunião com o conselho jurídico da OAB-RN, que também teve o seu site invadido pelos hackers. "Estamos entrando com uma ação na Polícia Federal, que deverá investigar quem são os autores dos crimes e que atitudes nós temos que tomar diante desse problema. Por hora, não tenho nem ideia de quem sejam os invasores".

De acordo com a delegada Carmen da Rocha, chefe do grupo de repressão a crimes cibernéticos da Polícia Federal, o ato é crime e deve ser punido, após investigação da Polícia Civil, com prisão preventiva e uma pena de um a quatro anos de cadeia, de acordo com a Lei Complementar nº. 105/2001. Se forem identificados mais de quatro pessoas no grupo de hackers, o artigo 288 do Código Penal prevê a pena de um a três de prisão, e se somados a danos nas publicações feitas, o artigo 163 condena o grupo de um a seis meses de prisão. "Se ferir a honra, com injúria, calúnia e difamação, as coisas complicam ainda mais para o lado dos criminosos".

O departamento jurídico da Maximeio se pronunciou por meio de nota sobre os ataques aos sites locais. A empresa respeita as intenções políticas, porém desaprova as invasões. "Os ataques a sites locais supostamente atribuídos ao grupo Anonymous são fruto de um trabalho ideológico que, muito embora respeitável em sua intenção política, incorreu em lamentável equívoco de foco nos seus objetivos", diz a nota.

Palestra

Quais as leis que regem a segurança da informação e outros questionamentos serão abordados pelo especialista Gilberto Martins de Almeida, que atua há quase trinta anos em casos que envolvem crimes digitais, na palestra que será promovida pela Secretaria de Informática da Assembléia Legislativa, nesta terça-feira, às 15h, no plenarinho da Casa. O evento terá a participação de profissionais de tecnologia da informação e da área jurídica do próprio parlamento e de diversas instituições do RN, como o Tribunal de Contas, Consultoria Geral, Procuradoria Geral, Ministério Público, entre outras.

Labim/UFRN

EDITOR >> Edilson Braga (edilsonbraga.rn@dabr.com.br) politica.rn@dabr.com.br

Paulo Davim e Agripino negam contratação de "fantasmas"

O Globo denunciou parlamentares, entre eles dois potiguares, por manterem fantasmas em seus gabinetes

Allan Darlyson
allandarlyson.rn@dabr.com.br

Fábio Cortez/DN/D.A Press



Ronaldo de Oliveira/CB/D.A Press



Segundo o jornal, Paulo paga R$ 8,1 mil a uma sócia de sua clínica, e Agripino pagava R$ 4 mil a estudante sem trabalhar

Citados entre os parlamentares que mantêm em seus gabinetes "funcionários fantasmas" em matéria publicada pelo jornal "O Globo" no último domingo, os senadores José Agripino Maia, presidente nacional do DEM, e Paulo Davim (PV) negaram a prática. A reportagem relata que Agripino mantinha uma sobrinha do deputado federal João Maia (PR), a qual se encontra no exterior, como funcionária do seu gabinete. Em relação a Davim, o jornal informa que o pevista mantém no seu quadro de funcionários uma sócia da sua clínica no RN.

De acordo com a reportagem, Agripino pagava até semana passada mais de R$ 4 mil mensais em seu escritório político em Natal para a estudante de Medicina Gleika de Araújo, que, em vez de trabalhar para o senador na capital potiguar, foi fazer um estágio, em agosto de 2011, na Espanha. A suposta funcionária fantasma é sobrinha de João Maia e do ex-diretor-geral do Senado, Agaciel Maia, demitido por manter escondidos os atos de nomeações e benefícios de pessoas protegidas pelos senadores. O jornal carioca afirma que Agripino só demitiu a funcionária após ser procurado para comentar o assunto.

Em nota, o presidente nacional do Democratas disse que demitiu a sobrinha do deputado republicano quando teve conhecimento sobre sua ausência. "A ex-servidora do gabinete Gleika Maia, lotada no Rio Grande do Norte, não reside na Espanha, conforme insinua matéria publicada no jornal O Globo do último domingo (11). A ex-servidora esteve na Espanha durante 15 dias em 2011 e não comunicou ao gabinete em Brasília. Por esse motivo, foi exonerada no dia em que a chefia de gabinete teve conhecimento do fato", diz a nota.

Sobre Davim, "O Globo" informa que ele paga R$ 8,1 mil para a cardiologista Carla Karini de Andrade Costa, sua sócia em uma clínica no estado. A matéria destaca também que, segundo dados do Ministério da Saúde, ela cumpre 50 horas semanais de trabalho no exercício da Medicina, o que a deixaria sem tempo hábil para prestar assessoria ao parlamentar. Em entrevista, o senador defendeu a contratação da sócia. Segundo ele, foram utilizados critérios técnicos para a escolha de Carla.

O senador destacou que 80% de sua produção legislativa é voltada para a saúde, área para a qual necessita dos serviços da funcionária. Ele também rebateu a informação d'O Globo de que Carla dedica 50 horas semanais às atividades de médica. "Todas nossas medidas estão abrigadas pela Lei. A Constituição diz que o profissional médico pode trabalhar até 60 horas em até dois vínculos públicos. Carla Karini é uma profissional autônoma, não tem vínculo público e, portanto obedece a todos os pré-requisitos legais para o assessoramento parlamentar, pela total disponibilidade e competência. Como é uma profissional autônoma, ela é quem faz os seus horários", argumentou o parlamentar.

Questionado se a contratação de uma sócia não seria imoral, o senador disse que não poderia penalizar pessoas competentes pelo fato de serem ligadas a ele. "Não é imoral de maneira nenhuma. O critério que utilizei para a contratação de Carla foi técnico. Não posso, de maneira nenhuma, penalizar pessoas sérias e competentes pelo fato de serem próximas a mim. Estou absolutamente tranquilo em relação a isso", finalizou.

> **"Não é imoral de maneira nenhuma. O critério que utilizei para a contratação de Carla foi técnico"**
>
> **Paulo Davim** - senador

ALIADOS

PT, PCdoB, PSD e PSB conversam sobre eleições na capital e interior

Com a perspectiva de fortalecer a "base da presidente Dilma Rousseff (PT)" no Rio Grande do Norte, o diretório estadual do Partido dos Trabalhadores (PT) começou a se reunir com os aliados ontem, na perspectiva de formar parcerias com as legendas de oposição ao governo Rosalba Ciarlini (DEM) na maior parte dos municípios do Estado. Os petistas discutiram as eleições 2012 com os presidentes estaduais do PCdoB, Antenor Roberto; do PSB, a ex-governadora Wilma de Faria; e do PSD, o vice-governador Robinson Faria. A legenda também pretende manter proximidade com o PDT, presidido no estado pelo ex-prefeito de Natal Carlos Eduardo.

Neste primeiro momento, segundo o deputado estadual Fernando Mineiro (PT), foram discutidas parcerias nos municípios do interior. As eleições em Natal e Mossoró ficarão para uma segunda rodada de negociações. A intenção é fortalecer os partidos da aliança que foi derrotada em 2010 para o pleito de 2014. Esse fortalecimento passa pelas eleições municipais deste ano. Os partidos aliados pretendem afinar os discursos para conquistar vitórias nos principais colégios eleitorais.

"Estas reuniões são realizadas para discutir as alianças políticas em todo o estado. Ainda não colocamos em pauta as eleições em Natal e Mossoró. Deveremos conversar sobre isso com os partidos num outro momento. O PT de Natal já decidiu que terá candidatura própria. O PSB ainda não. Então vamos dialogar. Em Mossoró, o PT definirá seu destino no dia 18 deste mês. Hoje (ontem) estamos analisando os cenários em outros municípios", destacou Mineiro, pré-candidato a prefeito de Natal.

> **PT decidiu que terá candidatura própria em Natal**

Para o presidente estadual do PCdoB, os partidos da base de Dilma que fazem oposição a Rosalba devem criar uma frente de esquerda com densidade eleitoral para vencer nos municípios de maior densidade eleitoral e viabilizar, dessa forma, uma chapa forte para 2014. "Nós com o PT, o PSB, o PDT e o PSD adotamos uma agenda positiva. Vamos analisar o quadro de cada cidade para definirmos as alianças. É importante esse diálogo constante para fortalecermos o grupo, que sofreu uma derrota muito grande em 2010", observou.

Wilma de Faria destacou, por meio de sua assessoria de imprensa, que, durante a reunião, PSB e PT se dispuseram a firmar aliança em diversos municípios do Estado, com destaque para Nova Cruz, Macaíba, São Gonçalo do Amarante, Caicó, Macau, João Câmara, Extremoz e São Paulo do Potengi. A assessoria frisou, no entanto, que os partidos não necessariamente vão encabeçar as chapas nesses municípios. Em alguns casos, como em São Gonçalo do Amarante, onde as duas legendas apoiarão o prefeito Jaime Calado (PR), as siglas formarão coligações em torno de candidatos de partidos aliados. **(Allan Darlyson)**

Labim/UFRN



ALUISIO LACERDA
aluisiolacerda@gmail.com

Ponteio

Olho do furacão

Entrevistado pelo Diário de Pernambuco, no último final de semana, o governador e presidente nacional do PSB, Eduardo Campos, reforça que seu único compromisso é com o partido. O aviso tem endereço - a sucessão municipal em São Paulo, capital - mas vale para os demais colégios eleitorais. Campos tem uma meta ousada, que é disputar prefeituras em 1.500 cidades. Em sete capitais o presidente do PSB conhece os conflitos e os administra com paciência. A começar por Recife. O candidato da base é o prefeito petista João Costa. Em Natal, segundo a agenda de Campos, a base, representada pelo PT, PDT e o PSB, também não chega a um consenso e pode lançar candidaturas próprias. Em João Pessoa, o impasse envolve o PSB de Estelizabel Bezerra e o PPS do jornalista Nonato Bandeira. Em São Luiz, o PCdoB não abre mão da indicação do presidente da Embratur, Flávio Dino. Em Belo Horizonte, há uma fatura a ser quitada. O prefeito Márcio Lacerda (PSB) foi eleito com o apoio do ex-governador Aécio Neves e do ministro Fernando Pimentel (PT), mas os tucanos querem reciprocidade do que informalmente foi pactuado. Em São Paulo, os socialistas já não escondem que estão divididos entre os nomes do ex-ministro Fernando Haddad (PT) e o tucano José Serra.

● O Ministério Público Federal arquivou representação feita pelo Sindicato dos Policiais Rodoviários Federais contra o superintendente da PRF no Rio Grande do Norte. Assunto: "Dificuldade em lidar com a democracia".

● A Secretaria do Trabalho, da Habitação e da Assistência Social está renovando o contrato celebrado com a DNA Center para realizar até 600 exames de DNA. Desses, 150 post-mortem. O valor contratado: R$ 307,5 mil.

● O Ministério das Comunicações aprovou os regimentos internos de seus órgãos. As delegacias regionais estão localizadas em sete capitais. O núcleo regional no Rio Grande do Norte está sob a jurisdição de Recife/PE.

● O Patrimônio da União autorizou a cessão de imóvel com 5 mil metros quadros no município de Umarizal, para a prefeitura instalar um centro de convivência de idosos e o Programa de Erradicação do Trabalho Infantil.

COALIZÕES MUNICIPAIS

Pelas condições normais de temperatura e pressão, o PMDB fechou a aliança com o DEM em Mossoró, onde indicará o candidato a vice-prefeito. A informação é do presidente estadual do partido, deputado federal Henrique Eduardo Alves, que teve o cuidado de registrar ser esta interlocução feita pelo senador Garibaldi Alves Filho.



Carlos Moura/CB/D.A Press

RESTAURANTES POPULARES

O fornecimento de refeições diárias do Programa dos Restaurantes Populares custa uma nota preta ao Governo do Estado. Na pauta do Conselho de Desenvolvimento do Estado, reunido hoje, constam termos aditivos aos contratos celebrados pela Secretaria do Trabalho, da Habitação e da Assistência Social no valor global de R$ 21,4 milhões.

PROGRESSÃO FUNCIONAL

O município de Natal foi condenado a implantar a progressão funcional de três servidoras, há 16 anos sem mudar de nível como determina o Plano de Cargos e Vencimentos (lei municipal 4.108/92). Se a fila andar, a decisão da 1ª Vara da Fazenda Pública de Natal poderá impactar, e muito, a folha de pessoal. E não é o primeiro caso julgado.

Reitor da Ufersa diz que Larissa não representa nada de novo

Josivan Barbosa, pré-candidato a prefeito de Mossoró, criticou a maneira como o PSB negocia com os aliados

Allan Darlyson
allandarlyson.rn@dabr.com.br

Tensão em Mossoró. O Partido dos Trabalhadores (PT) não se entende quanto à posição que o partido deve tomar nas eleições deste ano. A ala comandada pelo deputado estadual Fernando Mineiro (PT) defende o lançamento da candidatura própria, encabeçada pelo reitor da Ufersa, Josivan Barbosa (PT). Já o grupo liderado pela deputada federal Fátima Bezerra (PT), defende o apoio da legenda à candidatura da deputada estadual Larissa Rosado (PSB). No próximo dia 18, a legenda fará um encontro para definir qual será seu destino.

O pré-candidato Josivan Barbosa está confiante para conseguir a indicação do partido. Em entrevista, ele disse que está mantendo contato frequente com os companheiros de partido, que, segundo destacou, tem mostrado interesse no lançamento da candidatura própria. "Nossa expectativa é para que a candidatura própria vença. É esse o sentimento que tenho sentido dos fundadores do PT em Mossoró e da maioria dos filiados", enfatizou.

Questionado sobre qual o posicionamento irá adotar caso o partido opte pelo apoio a Larissa, Barbosa disse que é um assunto para ser debatido posteriormente. Ele descartou a possibilidade de aceitar a vaga de vice na chapa do PSB. "Eu terei muita dificuldade de me incorporar à campanha de Larissa, até pelas críticas que venho fazendo ao seu nome. Larissa Rosado não representa nada de novo para Mossoró. Não podemos agir em 2012 pensando em 2014. São duas eleições diferentes", observou o petista.

Josivan também criticou o modo como o PSB mossoroense negocia com os aliados. De acordo com ele, a líder pessebista no município, deputada federal Sandra Rosado, tenta força uma adesão do PT a Larissa "de cima para baixo". "O PSB de Mossoró não propos uma coligação com o PT, mas uma adesão ao nome de Larissa. Em nenhum momento, a líder do partido nos procurou aqui para discutir aliança. Ela chegou em Natal com o nome de Larissa definido e foi propor uma adesão às lideranças estaduais do PT", reclamou.

O pré-candidato petista criticou ainda a possível renúncia da prefeita Fafá Rosado (DEM) para que a vice-prefeita Ruth Ciarlini (DEM), irmã da governadora Rosalba Ciarlini (DEM), seja candidata à sucessão municipal. "Essa tática da renúncia de Fafá deverá ser utilizada pelo sistema governista. É uma tática suicida. O próprio grupo da prefeita tem rejeitado essa estratégia. Tenho certeza que o povo não apoiará esse jogo", observou.

Maria Iglê/Esp. DN/D.A Press



Josivan disse que terá muita dificuldade de se incorporar à candidatura de Larissa

Fátima não apoia nome do PT em Mossoró

Ao comentar a sucessão em Mossoró, Fátima Bezerra defendeu o apoio do PT a Larissa Rosado como forma de derrotar o sistema liderado pelo Democratas no município. A parlamentar manifestou respeito pelos defensores da candidatura própria, mas reforçou que os partidos de oposição à governadora Rosalba Ciarlini (DEM) têm mais chances de derrotar o grupo que comanda a capital do Oeste há décadas se estiverem unidos.

"Em Mossoró, o grupo do qual nós fazemos parte, com o objetivo de derrotar o DEM, que é o principal alvo do PT no RN e no país, por isso nós defendemos a união das oposições, tendo em vista que lá não tem dois turnos. Respeitamos a pré-candidatura do companheiro Josivan Barbosa, mas achamos que, no pronto de vista da tática eleitoral, o posicionamento mais adequado é a aliança com o PSB e os demais partidos de oposição"

"Para mim, a posição de Fátima Bezerra foi uma grande surpresa. Em 29 de setembro, o partido havia optado pela minha pré-candidatura. Eu já havia iniciado as conversas com vários setores da sociedade".

Labim/UFRN

TALENT

NET VÍRTUA E NET FONE

PARA NATAL É AGORA

10 MEGA + TELEFONE:

R$ 39,80/MÊS

POR 6 MESES

ASSINE A BANDA LARGA MAIS PREMIADA DO BRASIL* E TELEFONE SEM ASSINATURA MENSAL.

4004-8844



NET
O MUNDO É DOS NETS

PARA OS NETS, É AGORA.

www.netcombo.com.br

Oferta válida até 31/3/2012 para novos assinantes do Via Embratel Banda Larga na velocidade de 10 mega por R$ 39,80 por mês, na contratação simultânea da Banda Larga 10 Mega e do Via Embratel Fone no Plano Fala Light por R$ 39,80 por mês, nos seis primeiros meses (período promocional) aos dias utilizados a partir da data de instalação (mais os dias que sobrarem), mais taxas das ligações realizadas. Após o período promocional, o valor mensal será de R$ 99,80. Sem cumulação inclusive do pagamento da franquia do Plano Fala Light por 3 meses (sem portabilidade) ou por 6 meses (com portabilidade). Nesse período, o custo das ligações realizadas será calculado ao valor do pacote. Após esse período, a tarifa passará a ser cobrada, ao valor de R$ 14,90 nos Estados de São Paulo, Piauí e Mato Grosso; R$ 15,78 no Rio de Janeiro; R$ 16,02 no Pará e R$ 15,33 no Rio Grande do Norte e Maranhão, dos quais serão abatidos os valores referentes às ligações, sendo devido eventual valor excedente a esta franquia. Os valores dos fixos inteligentes serão calculados de acordo com PAS 207 – Local; PAS 206 – LDN e PAS 207 – LDI. Serviços inteligentes grátis por tempo indeterminado. Valores válidos apenas no plano de serviços Via Completa e mediante autorização de débito automático em conta corrente como forma de pagamento. Mudança de plano ou desistência de qualquer dos serviços obrigam o cliente a pagar o valor da tarifa dos produtos contratados, conforme política comercial vigente no momento da alteração. A velocidade anunciada é a máxima nominal, estando sujeita a variações. O serviço possui plano de consumo em gigabytes. A contratação de banda larga não inclui a prestação de acesso, devendo esta ser providenciada separadamente. Consulte as condições junto à loja, a cidade e a disponibilidade técnica para atendimento em seu endereço, características e condições de aquisição, inclusive individual, dos serviços apresentados. Ligando para 4004 8844. *Fonte: pesquisa feita – Pesquisa Isto é do Mercado, edições 2006, 2007, 2008, 2009 e 2010.

Labim/UFRN

EDITOR >> Luiz Reinaldo Freitas (luizfreitas.rn@dabr.com.br) economia.rn@dabr.com.br

Convênio é saída para viabilizar ZPE de Macaíba

Interessados correm contra o tempo para garantir que projeto tenha 10% de seu cronograma físico concluído até junho

Felipe Gibson
felipegibson.rn@dabr.com.br

As Zonas de Processamentos (ZPEs) de Macaíba e Assu têm até o dia 11 de junho para estar com 10% do cronograma físico-financeiro concluído. Caso contrário, os projetos podem se perder. "Seria gastar uma bala que está na agulha para o desenvolvimento do estado", afirma o presidente da Federação das Indústrias do Rio Grande do Norte (Fiern), Amaro Sales, que apesar da urgência da situação, confia que as duas ZPEs saem do papel. O caso mais debatido é o de Macaíba, visto como um equipamento estratégico na atração de empresas pela proximidade do aeroporto de São Gonçalo do Amarante.

A ZPE depende do aporte financeiro de R$ 600 mil necessários para que se executem os trabalhos de desmatamento, terraplanagem, licenciamento, além da elaboração do Estudo de Impacto Ambiental (EIA) e respectivo Relatório de Impacto Ambiental (RIMA). "O que falta são recursos", diz Sales. Até a manhã de ontem o aporte financeiro ocorreria por meio da Agência de Fomento do Rio Grande do Norte (AGN), entretanto, um impedimento jurídico inviabiliza a ideia. A possibilidade mais plausível, porém ainda não confirmada, é que o Governo do Estado banque os recursos através de um convênio assinado com a Prefeitura de Macaíba.

Criadas em 2010, as ZPEs de Assu e Macaíba são colocadas como obras decisivas do ponto de vista da infraestrutura econômica do RN. No caso de Macaíba, a importância da Zona de Processamento ganhou ainda mais notoriedade com a concessão do aeroporto de São Gonçalo do Amarante. Pelo fato dos dois equipamentos estarem à cerca de dez quilômetros um do outro, a operação conjunta seria um grande imã de empresas interessadas em produzir e exportar pelo estado. Com a ZPE perto do aeroporto, logisticamente se tornaria muito mais fácil escoar a produção para fora do país.

Impedimento

Até a manhã de ontem a AGN seria a responsável pelo investimento necessário, porém foi identificada uma mudança em uma resolução do Banco Central (BC). A situação ocorre porque a agência está no projeto da ZPE de Macaíba como participante da Administradora da Zona de Processamento de Macaíba (Azmac), montada ao lado da Prefeitura de Macaíba e da Federação das Indústrias do RN (Fiern) para gerir o negócio. Nestes casos, a Resolução 4.023, de 27 de novembro do ano passado, incluída na redação que trata do funcionamento das agências de fomento, limita em 25% a participação máxima da instituição financeira em sociedades.

Eduardo Maia/DN/D.A Press



"Seria gastar uma bala que está na agulha para o desenvolvimento do estado"

Amaro Sales - Presidente da Fiern

Canindé Soares/Divulgação



"Os recursos não serão suficientes para tocar as obras"

João Augusto - Diretor AGN

Solução mais ágil no momento

Hoje a AGN, que representa o poder estadual na sociedade, tem pouco mais de 8% de participação, a Fiern detém outra parte um pouco acima de 8% e a Prefeitura de Macaíba é majoritária com cota superior a 82%. De acordo com o diretor presidente da agência, João Augusto da Cunha Melo, quando o assunto da ZPE de Macaíba começou a ser debatido, a resolução não existia. Àquela altura a agência só ficava impedida de se tornar sócia majoritária, possuindo mais de 50% das cotas. Com o limite estabelecido, João Augusto explica que não é possível bancar a fase inicial do projeto. "Os recursos não serão suficientes para tocar as obras", afirma.

Governo entraria como sócio majoritário

A saída mais ágil, e que no caso se faz necessária pela falta de tempo, é a assinatura do convênio entre o Governo do Estado e a Prefeitura de Macaíba para dar aporte financeiro à ZPE.

O diretor presidente da AGN acrescenta ainda que o modelo de sociedade anônima foi adotado para dar mais celeridade aos trâmites burocráticos. "Uma sociedade tem flexibilidade e mobilidade mais ágil", avalia. Diante das mudanças do Banco Central, João Augusto acredita que após esse momento de urgência, o ideal é que o formato seja alterado, tornando o Governo do Estado sócio majoritário, o que teria de ser feito através de um projeto de lei a ser enviado e votado na Assembleia Legislativa. O presidente da Fiern, Amaro Sales, concorda com a mudança no modelo. "A ideia é que o governo vire sócio para que possa haver atração de novas empresas", encerra.

PREVIDÊNCIA

PAGAMENTOS DE CONTRIBUIÇÕES ATÉ QUINTA

Empreendedores individuais, empregadores domésticos, donas de casa e desempregados que contribuem para a Previdência têm até a quinta-feira (15) para pagar a contribuição do mês de fevereiro. Quem pagar depois dessa data terá que pagar multa.

Os contribuintes que recolhem com base no salário mínimo (R$ 622) devem pagar R$ 124,4 referentes à alíquota de 20%. No caso dos empregados domésticos, 12% se referem à contribuição do empregador e 8% à do trabalhador.

Para aqueles que recolhem acima do mínimo, os percentuais são 8% para os que ganham até R$ 1.174,86; 9% para quem recebe entre R$ 1.174,87 e R$ 1.958,10; e 11% para os que ganham entre R$ 1.958,11 e R$ 3.916,20. A alíquota do empregador é sempre 12% em todas as três faixas.

As donas de casa de famílias de baixa renda e o empreendedor individual que contribuem com a alíquota de 5% sobre o salário mínimo recolhem o valor de R$ 31,10.

DIREITOS AUTORAIS

YOUTUBE: ECAD NÃO COBRARÁ POR VÍDEOS

O Escritório Central de Arrecadação e Distribuição (Ecad), órgão nacional responsável pelo repasse dos direitos autorais de materiais musicais aos artistas brasileiros, voltou atrás da decisão de cobrança por vídeos incorporados do YouTube por parte de blogs, que chegava a cerca e R$ 352 mensais para alguns sites.

A reavaliação da organização nacional dos seus parâmetros de cobrança se deu, após o Google enviar nota à instituição brasileira afirmando a invalidade da sua proposta. Já que se trataria de uma limitação aos direitos de expressão e uso da internet, além do que, há pelo menos dois anos existe um acordo firmado pelo próprio Google com o portal de vídeos YouTube, para o repasse dos direitos autorais aos artistas, pelos arquivos visualizados no site. O que configura ainda maior inconstitucionalidade da ação, pois a organização só pode notificar esses usuários, mediante notificação prévia enviada pela companhia norte-americana, e que não existiu.

Labim/UFRN

EDITOR >> Luiz Reinaldo Freitas (luizfreitas.rn@dabr.com.br) cidades.rn@dabr.com.br

Atual diretor revela que 958 processos deixaram de ser cobrados pelo Ipem durante gestão de Rychardson

Autuações eram pagas, mas órgão não recebeu dinheiro

Operação Pecado Capital

Paulo de Sousa
jpaulosousa.rn@dabr.com.br

Fernanda Zauli
fernandazauli.rn@dabr.com.br

Cerca de 958 processos de autuações, muitos de postos de combustíveis, deixaram de ser cobrados pelo Instituto de Pesos e Medidas do Rio Grande do Norte (Ipem/RN) no período de 2008 a 2010. A informação é do atual diretor do órgão, Carlson Gomes, que prestou depoimento na tarde de ontem, na sede da Justiça Federal, dentro do processo da Operação Pecado Capital. Segundo ele, quando assumiu o órgão, em janeiro do ano passado, foram encontrados centenas de processos arquivados e deu-se início a um processo de cobrança da dívida ativa. Foi aí que veio a surpresa: empresas de Mossoró que receberam a cobrança procuraram o Ipem/RN para informar que a dívida já estava paga. "Algumas empresas apresentaram os comprovantes de pagamentos, mas essa informação não constava nos processos, ou seja, os processos continuavam em aberto", afirmou.

Carlson Gomes é o quarto diretor do Ipem/RN após a saída de Rychardson Macedo. Em depoimento, ele afirmou que encontrou o órgão em uma situação difícil para gerir e que chegou a enviar um ofício aos diretores do Inmetro para saber como proceder diante da falta de cobrança dos 958 processos, já que a situação poderia ser caracterizada como renúncia de receita. Carlson disse ainda que não foi encontrado no Ipem uma série de documentos de dispensa de licitação e que o arquivo do órgão era completamente desorganizado. "Estava tudo misturado, na mesma sala haviam bens apreendidos, documentos, processos, sem nenhuma organização", afirmou. Carlson Gomes confirmou também que não existia nenhum controle ou supervisão do setor de fiscalização do Ipem/RN quando assumiu. "O que me foi dito pelos servidores é que muitas vezes não era nem feita a prestação de contas ou relatórios de fiscalizações e viagens".

Bombas

Em relação ao procedimento para desinterdição de postos de gasolina autuados, Carlos Gomes confirmou que não é de praxe pedir autorização do diretor do Ipem para que empresas credenciadas realizem a manutenção das bombas como acontecia na gestão de Rychardson. "Não é necessária uma autorização do diretor do órgão para que a manutenção seja executada. O Ipem vai lá e autua o posto, então esse posto entra em contato com a empresa credenciada para realizar a manutenção e a empresa executa o serviço. Depois disso o Ipem apenas fiscaliza novamente o posto para comprovar a manutenção".

O atual coordenador de operações do Ipem, Vicente Zacarias da Costa, que trabalha no órgão há 38 anos, confirmou que na gestão de Rychardson as empresas credenciadas para a manutenção das bombas de postos de gasolina precisavam de autorização do diretor para executar o serviço. "Foi assim somente na gestão dele. Logo que ele saiu mudou de novo e voltou para o procedimento normal".

● Continua na página 8

Eduardo Maia/DN/D.A Press



Segundo depoimentos, na gestão de Rychardson, não existia controle de supervisão do setor de fiscalização do Ipem

Ana Amaral/DN/D.A Press



Rychardson Macedo deixou o Ipem/RN em situação difícil

Funcionária confirma falta de controle no órgão

Um dos depoimentos mais aguardados da manhã de ontem, quando foram retomados a oitiva de seis testemunhas de acusação que não puderam ser ouvidas na tarde da última sexta-feira era o da funcionária do setor financeiro do Ipem, Leonora Pinheiro, que era uma das responsáveis pela elaboração da folha de pagamento do órgão na gestão de Rychardson Bernardo. Ela confirmou aquilo que já tinha dito ao Ministério Público Estadual, sobre o fato de o chefe do setor onde trabalha, José Tavares, ser apenas coordenador "de papel" e que Aécio Aluízio tinha um relacionamento mais próximo ao então diretor do órgão.

Testemunhas de acusação foram ouvidas

Leonora revelou ainda que desconhecia o fato de a empresa FF Construções, que pertence a Aécio Aluízio, ter ganho a licitação para contratação de funcionários terceirizados, que supostamente seriam "fantasmas". A funcionária chegou a dizer que não recordava se alguma vez elaborou a folha de pagamento da FF Construções. Leonora Pinheiro revelou até ter ouvido falar de funcionários que recebiam, mas não trabalhavam, contudo, "nunca procurei saber quem eram". Ela revelou também que quase nenhum funcionário do Ipem entregava o relatório das viagens que fazia ao interior do Estado. "No início isso não era necessário. Houve um tempo em que isso passou a ser exigido, mas não sei se isso era efetivamente entregue. A liberação do pagamento das diárias operacionais não dependia dos relatórios". Leonora disse ainda que não havia folha de ponto dos funcionários ou qualquer outra forma de controle do trabalho realizado por eles. A funcionária também disse que, para a elaboração das ordens de pagamento eram necessárias as assinaturas do diretor, Rychardson, e do coordenador do setor financeiro, José Tavares, mas esse último nunca assinava. "Não sei dizer quem assinava a outra parte", se limitou a dizer.

Carros eram vendidos abaixo do preço de mercado

Os vendedores da Platinum Veículos - uma das empresas que supostamente "lavavam o dinheiro" desviado do Ipem-RN - Mateus Salviano Marques da Silva e Eudes Rocha foram os primeiros a serem ouvidos na manhã de ontem. A empresa pertence a Rhandson Macêdo, irmão de Rychardson Bernardo, ambos apontados pelas investigações como os mentores do esquema fraudulento no Ipem/RN. Em suma, ambos relataram que a empresa vendia uma média de 40 carros por mês. Além disso, revelaram que para cada financiamento de veículos havia uma taxa de retorno à loja de cerca de R$ 1 mil. Esses dados não condizem com o depoimento do contador da empresa, Clidenor Aladim de Araújo, dado na semana passada, revelando que o faturamento mensal da loja era de R$ 20 mil.

Eudes Rocha disse ainda que o estabelecimento costumava oferecer veículos a preços menores que os da concorrência livremente. "Quando alguém aparecia com um valor de um carro, a gente procurava imediatamente apresentar um preço mais baixo". O representante do Ministério Público Federal (MPF) ainda questionou o vendedor se ele conhecia a movimentação financeira da empresa e ele negou, não sabendo informar como houve um faturamento de cerca de R$ 10 milhões entre 2009 e 2010.

Labim/UFRN

Veículos eram abastecidos fora do posto oficial

● Continuação da página 7

O depoimento seguinte foi de Marcos Lael, que basicamente foi questionado sobre o uso do posto de combustíveis pertencente ao Estado por veículos do Ipem/RN e sobre a possibilidade sobre abertura de licitação com outros postos. O administrador, que à época em que Rychardson esteve à frente do Ipem era secretário adjunto de administração do Estado, revelou que os carros de setores administrativos do Estado com sede em Natal costumam ter uma cota de 20 litros por dia de abastecimento no posto que fica anexo à governadoria. Para abastecer além disso, era preciso autorização da Secretaria Estadual de Administração e Recursos Humanos (Searh).

Além disso, Marcos Lael informou que a Searh sempre emitia um parecer contrário à contratação de abastecimento por outros postos em Natal que não fossem aquele do Estado, "para não haver duplicidade de gastos". Ele alegou ainda desconhecer se o Ipem teria feito contrato com outro posto. Tal questionamento foi feito pelo fato de as investigações apontarem para um contrato para abastecimento dos veículos do Ipem/RN com o Auto Posto JR., pertencente ao então funcionário do setor financeiro do órgão, Aécio Aluízio Fernandes de Faria.

Não foi permitido aos órgãos de imprensa acompanharem o depoimento do gerente do BB Henrique Neto, pois ele falaria sobre o sigilo bancário dos réus. Mesmo após a oitiva, ele se negou a dar qualquer declaração à imprensa. Por fim, no período da manhã, foi ouvido o proprietário de um lava-jato que prestava serviço de limpeza dos veículos do Ipem/RN na gestão de Rychardson. Evanio Araújo alegou que os serviços eram feitos mediante ordem de pagamento e para carros com adesivos do órgão. No entanto, confessou que realizou serviços em carros de luxo não adesivados com ordem de pagamento do órgão. Ele também não soube responder porque o contrato com sua empresa sumiu dos arquivos do Ipem/RN.

Estavam previstos oito depoimentos para o período da tarde de ontem. As oitivas continuam hoje, a partir das 14h.

Testemunha será reinquirida

O Ministério Público Estadual emitiu nota oficial na tarde de ontem onde afirma que em momento algum a Promotora de Justiça Danielli Christine Oliveira Gomes Pereira coagiu ou pressionou a testemunha Laila Cristiane Nagib ou incluiu trechos inverídicos no seu depoimento. A testemunha em questão negou perante ao juiz federal as informações prestadas ao MP, no qual afirmava nomes de pessoas que recebiam sem trabalhar no Ipem/RN. O Ministério Público enviou ao Ministério Público Federal um vídeo de um outro depoimento de Laila "a partir do qual pode se deduzir, com facilidade, que não houve pressão ou coação para relatar os fatos ao Ministério Público". A testemunha será convocada a depor novamente na Justiça Federal e sua mudança no depoimento será investigada pela Polícia Federal.

FAMÍLIA THIES

Paulo de Sousa/DN/D.A Press



Jurados ficarão no espaço cercado (dir.), enquanto que acusados ficarão nas cadeiras à esquerda, próximo ao público

Palco pronto para o julgamento

Aguardado pela sociedade potiguar há quatro anos e meio, o julgamento da família Thies acontecerá daqui a uma semana, no próximo dia 20. A expectativa é que dure dois dias, com os depoimentos de cinco testemunhas de acusação e outras cinco de defesa, além dos três réus: o sargento da Aeronáutica Andrei Bratkowski Thies e seus pais, Amilton Thies e Mariana Bratkowski Thies. Para que o leitor entenda a dinâmica da sessão do júri, a equipe do Diário de Natal irá detalhar a participação de cada um.

O julgamento acontecerá no auditório do Fórum de Justiça de Parnamirim, cujos assentos são cadeiras de plástico. Os sete jurados que participarão da sessão ficarão à esquerda da juíza Cinthia Cibele Diniz de Medeiros, que a presidirá. Ao lado direito da magistrada, em mesas paralelas, se sentarão a promotora Ana Márcia Morais e o advogado dos Thies, Álvaro Filgueira. Os três réus se sentarão praticamente junto ao plenário, sem qualquer separação física, cercados apenas pelos policiais militares que farão sua escolta. Os interrogados pelo Tribunal ficarão de frente à magistrada, de costas para o plenário. Lá haverá cadeiras reservadas para parentes da vítima, Andréia Rosângela Rodrigues, e para familiares dos acusados. A imprensa também deverá ocupar parte do plenário.

O júri será formado por sete pessoas que serão sorteadas no dia do julgamento, escolhidas de um quadro de 26 cidadãos de Parnamirim, já previamente definidos. Quando tiverem comparecido ao Tribunal pelo menos 15 dos jurados, será iniciada a escolha do corpo de júri. Defesa e acusação terão direito de dispensar, cada um, três dos sorteados, sem dar justificativa. A partir da escolha dos jurados, será iniciada a sessão do júri.

Segundo a promotora Ana Márcia, o primeiro a ser ouvido deverá ser o delegado Raimundo Rolim, que presidiu as investigações em torno do suposto desaparecimento de Andréia Rosângela em 22 de agosto de 2007, que se revelou um caso de assassinato. Também sobre o desenrolar das buscas pelo corpo da esposa de Andrei Thies, irão depor no julgamento os policiais civis Juarez Alves de Paiva e Iriano Serafim Feitosa. Ainda foram intimados para participar da acusação o irmão de criação da vítima, o empresário Alexandre Marotzky e sua esposa Maria Lídia Job Marotzky, que, conforme a promotora, sabiam dos problemas de relacionamento entre Andréia e Andrei.

Pela defesa deverão depor os médicos legistas do Instituto Técnico-Científico de Polícia (Itep) Manoel Marques de Melo e Francisco Ferreira Sobrinho, que falarão sobre os laudos técnicos sobre os locais do crime e do exame necroscópico feito no corpo de Andréia. Segundo Álvaro Filgueira, o laudo do corpo não foi conclusivo para apontar qual objeto causou o ferimento na costela da vítima, apontado pela polícia como indício de uso de faca no assassinato. A irmã de Andrei, Viviane Bratkowski Thies, deverá depor em favor dos pais. E ainda será apresentada uma psicóloga, cujo nome não foi revelado, que traçará um perfil psicológico do sargento da Aeronáutica. "Não revelarei muita coisa da estratégia da defesa, para poder trabalhar melhor no júri", alega o defensor dos Thies. Por fim, os réus devem ser chamados a depor, caso a defesa julgue necessário.

Haverá após os depoimentos debate entre acusação e defesa, cada um com duas horas à disposição, com direito à réplica e tréplica. Só então o conselho de jurados se reunirá e decidirá pelo veredicto. **(Paulo de Sousa)**

EX-POLICIAL

JORGE ABAFADOR É ABSOLVIDO

O ex-policial civil Jorge Luiz Fernandes, o "Jorge Abafador", pode estar a poucos dias da liberdade. O resultado da sentença proferida ontem pela juíza da 1ª Vara Criminal, Eliane Alves Marinho pode resultar na progressão de pena de um outro crime cometido por ele. O réu foi absolvido da acusação de ter matado em 1994, no município de Dôutor Severiano, o pistoleiro Lourival Guerreiro de Lima. Preso há 17 anos pela participação na chacina de Mãe Luíza, onde seis pessoas foram assassinadas, Abafador pode conseguir entrar para o regime semi-aberto. Segundo os seus advogados, o apenado já goza deste direito e ele ainda não tinha sido apreciado porque Abafador ainda cumpria prisão preventiva em razão do fato ocorrido contra Lourival Guerreiro.

A tese dos advogados, André Luiz e Rodrigo Cavalcanti, de que Abafador agiu em legítima defesa e dentro do estrito cumprimento do dever legal de sua profissão, foi a que convenceu os jurados da sua inocência em relação ao crime contra Lourival, mais conhecido como Assis do Baixio. Ele foi atingido com um tiro no abdômen enquanto era preso sob força de mandado de prisão, cumprido por Abafador e mais dois policiais. De acordo com a defesa do réu, Assis do Baixio era um pistoleiro procurado pela Polícia Civil, mais precisamente pelo então delegado Maurílio Pinto de Medeiros - que seria testemunha no julgamento, mas está doente - e considerado de alta periculosidade.

Durante o julgamento, Jorge admitiu pela primeira vez que realmente atirou em Assis, ato que ele negava desde que foi denunciado pelo Ministério Público, e justificou a situação dizendo que o disparo foi acidental. Entre os argumentos usados pela defesa está o de que Assis teria reagido à prisão, enquanto os policiais colocavam as algemas. Para Rodrigo Cavalcanti, foi disparado apenas um tiro, em uma região não vital, e foi prestado socorro. Assis morreu quatro dias depois, vítima de uma infecção hospitalar. Outro ponto mostrado foi a falha nos laudos e na perícia do corpo, que não tinha nem o nome da vítima, e informava apenas que o corpo tinha recebido um tiro no abdômen. A defesa pediu ao júri que avaliasse na ocasião apenas a acusação daquele julgamento, e que Abafador já estava pagando por outro crime.

O promotor de acusação, Augusto Azevedo, que denunciou inicialmente o réu por homicídio qualificado, solicitou a retirada da qualificação do crime. Porém, o promotor sustentou a tese de que o réu atirou contra a vítima depois que ela já estava algemada, e que isso demonstraria o excesso da ação e por isso não tinha como considerar que Abafador agiu em legítima defesa. O advogado Rodrigo Câmara ressaltou que, com a absolvição de Abafador, será feito edido de progressão de pena em relação à condenação da chacina de Mãe Luiza. "Ele tem direito, mas ainda não podia ser apreciado porque cumpria essa preventiva". **(Maiara Felipe)**

Labim/UFRN

Pequena no tamanho, grande em problemas

Escola Estadual em São Gonçalo convive com problemas estruturais e sofre com falta de respostas do Governo

Francisco Francerle
franciscofrancerle.rn@dabr.com.br

Os alunos da Escola Estadual Professor Bevenuto Filho, na comunidade de Santo Antônio, município de São Gonçalo do Amarante, apesar de declararem amor eterno à escola, bem que gostariam de ter estudar em ambiente diferente. "Estudo aqui há quatro anos, gosto muito da escola e sinto falta de uma área de lazer para brincar com os meus colegas na hora do recreio", disse o aluno Marcelino Sena, 13. A falta de uma área de lazer para as crianças é apenas um dos problemas verificados pela reportagem do **Diário de Natal** no local que já há alguns anos sofre do problema de "abandono' na estrutura física, elétrica e hidráulica do pequeno prédio que abriga 220 alunos do 1º ao 5º ano.

Apesar de ser uma das menores escolas do Estado, a Benvenuto Filho acumula problemas antigos. O principal deles é a infiltração decorrente de ferrugem em uma bica no corredor de acesso às salas de aula. Quando chove, a água alaga completamente o corredor de dois metros de largura, provocando infiltrações nas paredes e inundando três das cinco salas de aula, impossibilitando a permanência das crianças. "Quando a chuva é pouca, dá para ter aula, mas as salas recebem a companhia de um balde que fica na porta para aparar a água, impedindo a passagem", explica a diretora da escola Gleide Jane Lima de Araújo.

A infiltração de água pode ainda trazer outros prejuízos, principalmente à saúde dos alunos que podem ter reações alérgicas porque as salas ficam úmidas. Além disso, os professores temem pelas paredes rachadas, tendo em vista que as salas de aula foram construídas na parte superior de um porão, devido o terreno ser acidentado. É esse porão, inclusive, o único espaço que a escola tem para a prática de alguma atividade de lazer com os alunos, mas o acesso é difícil e os professores evitam utilizá-lo. Por isso que, a exemplo de Marcelino Sena, o aluno do 4º ano, Carlos Eduardo França do Nascimento, 9, também diz gostar da escola, mas fica triste porque não tem opção de lazer na hora do recreio, a não ser ficar em um corredor com 2m de largura.



Jane Lima, diretora, diz que já enviou diversos ofícios à Sesed

No exercício do cargo há um ano, a diretora Gleide Jane Lima de Araújo, diz estar decepcionada. "Nunca mais quero ser diretora, desde que assumi que encaminho ofício para resolver os problemas da escola e nunca recebi nenhuma resposta. O sentimento que fica é que estamos isolados, que somos uma ilha perdida, tal é a forma de como o poder público tem ignorado os vários ofícios que já encaminhamos", desabafa.

Fotos: Carlos Santos/DN/D.A Press



Quando chove muito, aulas são suspensas. Um balde à porta apara goteiras

TRIBUNAL REGIONAL ELEITORAL - RN

AVISO DE LICITAÇÃO PREGÃO ELETRÔNICO SISTEMA DE REGISTRO DE PREÇOS

O TRE/RN realizará o PREGÃO ELETRÔNICO PARA REGISTRO DE PREÇOS: Nº 001/2012 – : aquisição de material de consumo – impressos, DIA 07/03/2012 – 10 horas (horário de Brasília), junto ao site **www.comprasnet.gov.br**. O Edital também pode ser obtido no site **www.tre-rn.gov.br**. Informações, telefones 84-4006-5669.

Natal, 13 de março de 2012
Alexandre Márcio Cavalcanti Machado
Pregoeiro

UMA RÁDIO **QUE LEVA A ALEGRIA** PRA MAIS **PERTO DE VOCÊ.**

Clube 97.9 fm

Tá na Clube, tá bom demais.



Labim/UFRN

Mobilidade: Caixa aprova financiamento

Após meses de espera, projetos da prefeitura receberam chancela do banco para liberação de R$ 140 milhões

Sérgio Henrique Santos
sergiohenrique.rn@dabr.com.br

O financiamento dos R$ 140 milhões necessários para o lote 1 das obras de mobilidade para a Copa 2014 foi, finalmente, aprovado pela superintendência regional da Caixa Econômica Federal (CEF). A informação foi dada ontem pela prefeita Micarla de Sousa (PV), durante a visita de inspeção da Fifa/Comitê Organizador Local (COL) ao canteiro de obras da Arena das Dunas e confirmada pela Caixa. Agora o projeto executivo, com orçamento de financiamento aprovado pela CEF, será enviado ao Ministério das Cidades para que possam ser iniciadas as intervenções urbanas entre a Ponte de Igapó e o Complexo Viário da Urbana, na Av. Industrial João Mota, Km-6, Napoleão Laureano e Av. Capitão-Mor Gouveia, Zona Oeste.

Os primeiros documentos comprovando a necessidade de financiamento foram enviados em setembro do ano passado e a Caixa mandou solicitar esclarecimentos no orçamento e sobre detalhes técnicos em pelo menos cinco ocasiões. "Na sexta-feira tivemos a informação de que nosso financiamento, que havia sido aprovado, foi enfim liberado. Agora poderemos usar não apenas nossos recursos próprios, mas também a verba liberada pela Caixa. Sei que muitas pessoas não acreditavam que Natal pudesse desbancar outras cidades na escolha da sede da Copa. Agora mostramos que temos know-how e que fizemos o diferencial", declarou Micarla de Sousa.

Ao todo o município pretende pedir emprestado à Caixa cerca de R$ 293 milhões, divididos em dois lotes de obras, e dará uma contrapartida de R$ 25 milhões, destinados à desapropriação de imóveis. Além disso, o governo federal também liberou cerca de R$ 126 milhões para construção de um túnel de drenagem, englobando sete bairros no entorno da Arena das Dunas. O segundo lote de mobilidade urbana, segundo a Secretaria Municipal de Obras Públicas e Infraestrutura (Semopi) está com orçamento e projeto executivo sendo elaborado pela consultoria EBEI-MWH Brasil, e prevê intervenções no entorno da Arena das Dunas, na região de Lagoa Nova.



Para Micarla de Sousa, Natal deve ganhar diversos legados com o evento

"Vai dar tempo de concluir todos os projetos que nos comprometemos com os governos federal e estadual. A partir da Zona Norte até a Zona Sul a cidade terá um grande legado de infraestrutura", declarou a gestora do município.

Legado

Para Micarla de Sousa, a infraestrutura é apenas um dos legados da Copa do Mundo. Ela citou a marca "Natal" como outro potencial que será divulgado por causa da Copa. "Cerca de 80% do PIB da capital advém do turismo, do comércio e dos serviços. É a galinha dos ovos de ouro e nossa marca que será expandida para o mundo. Outro legado é a qualificação profissional da população, fazer com que bugueiros e taxistas aprendam um segundo idioma, por exemplo. Além disso, apenas as obras de mobilidade vão demandar pelo menos 15 mil empregos na área da construção civil. A prefeitura, aliás, já está capacitando cinco mil mulheres nessa área no projeto Mãos que Constroem. Percebemos que apenas com os homens de Natal não teríamos toda essa mão de obra".

MOBILIDADE DA COPA

LOTE 1 - corredor viário que liga a Zona Norte de Natal à Arena das Dunas, passando pela avenida Capitão Mor-Gouveia, que corta a Zona Oeste
Previsão de conclusão: dezembro de 2013
Descrição e valores
Corredor estrutural Oeste - BR-226 (R$ 39,5 milhões)
Complexo Viário em frente à Urbana (R$ 36,1 milhões)
Reestruturação geométrica da Cap-Mor Gouveia (R$ 24 milhões)
Entroncamento da Cap-Mor Gouveia com Prudente de Morais (R$ 26,1 milhões)
Implantação de plataformas de embarque e desembarque de passageiros (R$ 14,3 milhões)

LOTE 2 - conjunto de obras para melhorar acesso e entorno da Arena das Dunas, no centro de Natal
Prazo: início previsto para abril de 2012 e conclusão para agosto de 2013
Descrição e valores
Entroncamento da Prudente de Morais com a Raimundo Chaves (R$ 18,2 milhões)
Entroncamento da Prudente de Morais com a Lima e Silva (R$ 75,4 milhões)
Entroncamento da Lima e Silva com a Romualdo Galvão (R$ 21,6 milhões)
Entroncamento da Salgado Filho com a marginal da avenida (R$ 9,2 milhões)
Entroncamento da Salgado Filho com a Cap-Mor Gouveia (R$ 28,3 milhões)
Passeios públicos (calçadas acessíveis) e sinalização (R$ 15 milhões)

OBRAS DA COPA

Audiência pública discute desapropriações

Na tarde de ontem ocorreu a primeira audiência pública com foco voltado para as desapropriações de imóveis devido as obras de mobilidade urbana para a Copa de 2014. A audiência, proposta pelo vereador George Câmara, discutiu a necessidade das desapropriações de aproximadamente 500 imóveis da capital para viabilizar a duplicação de vias públicas. Além de discutir os trabalhos de mobilidade, a audiência também serviu para esclarecer o decreto publicado pela prefeitura na última quinta-feira, autorizando que a Procuradoria Geral do Município tome as medidas devidas para a desapropriação de 14 imóveis no bairro das Quintas.

Muitos moradores reclamaram da falta de esclarecimento da prefeitura sobre os trabalhos de mobilidade bem como do fato de não saberem nada sobre indenizações, caso realmente percam os imóveis. Apesar da discussão na audiência, a prefeitura não pretende mudar as ações decididas até agora. O secretário municipal de Obras e Infraestrutura, Sérgio Pinheiro, declarou que a prefeitura conseguiu a aprovação de crédito para as obras da Caixa Econômica e que a expectativa é trabalhar com o projeto atual.

O procurador geral do Município Bruno Macedo esclareceu a situação dizendo que todo dono de imóvel cujo terreno será desapropriado será indenizado. "O procedimento é o previsto por lei, é o que regulamenta todo o tipo de desapropriação em todas as esferas do poder, seja ela federal, estadual ou municipal. Toda desapropriação só poderá ser feita após o pagamento de uma justa indenização, todo proprietário só deixará seu imóvel após ter recebido o valor decidido pela prefeitura, esses valores são avaliados pela prefeitura através de uma comissão que avalia não somente o preço do terreno encontrado no IPTU, como também o valor comercial. É lógico que o valor pode ser discutido na justiça, mas o município tem a prerrogativa de depositar o valor já decidido. Existe uma possibilidade de acordo, mas não vejo vantagem para o proprietário, uma vez que o acordo seria parcelado".

Eduardo Maia/DN/D.A Press



Comitê Popular alerta para possíveis violações com as obras de mobilidade

Medida é alvo de críticas

O vereador George Câmara considerou a assembleia uma alternativa ao que foi imposto pela prefeitura. Para ele, é preciso analisar mais de uma opção, levando em conta não somente os impactos ambientais, como também os impactos sociais. O vereador sugeriu uma alternativa ao plano atual. "Desapropriar 429 domicílios é a única solução? Quanto vai custar o volume dessas desapropriações? Não seria melhor ver as outras alternativas? É preciso procurar uma saída que não seja um prejuízo para a coletividade. Natal, ao contrário das outras sedes, pensa somente na mobilidade daqueles que vem assistir a Copa. É só isso? É querer muito pouco para a cidade. A coletividade vem levantando que nos tenhamos uma cidade mais ampla, com corredores exclusivos para ônibus e para ciclistas. Uma proposta é fazer um grande binário na Mor Gouveia, com mão única, sem ter a necessidade de derrubar casas", disse.

O diretor do Centro dos Direitos Humanos, Marcos Dionísio, considerou a assembléia importante e de grande necessidade. Para ele, a desapropriação dos imóveis é algo que fere diretamente os direitos humanos, pois não houve conversa por parte da prefeitura com os cidadãos. "A Copa seria uma oportunidade para as cidades-sede resolverem os problemas de mobilidade. No entanto, a forma como foi determinado o processo de trabalhos para as obras da prefeitura, vai totalmente de encontro com os direitos humanos, uma vez que não houve transparência nas ações tomadas. A prefeitura não entrou em contato com os moradores e também pretende desapropriar de uma vez só 500 famílias de suas casas. Isso é um crime grave. O poder público não faz a parte dele, em vez de investir nos veículos leves sobre trilhos e na ampliação dos ônibus, os trabalhos são voltados para os carros particulares". **(Hana Dourado, especial para o Diário de Natal)**

Labim/UFRN

EDITORA >> Adriana Amorim (adrianaamorim.rn@dabr.com.br) muito.rn@dabr.com.br

Fome de poesia

No dia da poesia, 14 de março, Natal oferece diversas homenagens aos amantes das letras e dos poemas

Sérgio Vilar
sergiovilar.rn@dabr.com.br

Todo dia é dia de poesia. Claro. Mas tal qual Tiradentes, este gênero literário antes acompanhado pelos sons da lira na Grécia Antiga e hoje transfigurado até em instalações e performances artísticas também merece um dia especial. O Dia da Poesia é comemorado dia 21 de março em 100 países. A data foi promulgada pela Unesco desde 1999. No Brasil, a celebração é amanhã em razão da data de nascimento do poeta romântico Castro Alves. Mas passa despercebido praticamente em todo o país. Só mesmo Natal, onde "em cada esquina há um poeta", foi construída uma tradição de ode à poesia no dia 14 de março. E amanhã tem programação para todo gosto. De debates a shows. De homenagens a concursos.

A Secretaria Extrordinária de Cultura inicia sua programação às 8h30. É quando acontece a chantadura oficial do busto do poeta Othoniel Menezes - "O Príncipe dos Poetas" na passarela da Fortaleza dos Reis Magos, em homenagem ao poeta que "cantou" a cidade que tanto amou, eternizada num dos poemas mais aclamado por ele: a *Serenata do Pescador*, musicada por Eduardo Medeiros e também conhecida por *Praieira* - considera hino oficial da cidade. Depois a programação se concentra no período noturno e na Pinacoteca do Estado. Às 18h a Sociedade dos Amigos do Beco da Lama e Adjacências (Samba) fará a segunda edição do Concurso Poético Performático. Os três primeiros colocados serão premiados.

A programação estadual prossegue às 19h com o lançamento do romance *Cidade dos Reis* (FJA, 272 pág, R$ 20), do jornalista e escritor Carlos de Souza. Às 20h, sobe ao palco um dos principais nomes da contracultura das décadas 1960 e 1970. Jorge Mautner estará em Natal para show junto com seu parceiro musical, Nelson Jacobina. Entrada gratuita. Repertório atual e também clássicos como *Maracatu Atômico*, *O Vampiro*, *Samba dos Animais*, dentre outros. O show inclui também músicas do disco *Eu Não Peço Desculpas*, feito em parceria com Caetano Veloso. Será uma mostra do estilo variado de canções que refletem a complexidade da cultura brasileira e que José Bonifácio de Andrade e Silva referiu como "amálgama".

Funcarte

Pelos lados municipais, a programação de amanhã começa às 9h com o *Café com rima* e apresentação da Orquestra Potiguar de Violas. Concomitante será realizada oficina de cordel, ministrada pelo Cineclube do Cordel. Às 10h, mesa redonda com Mery Medeiros, Roberto Lima e Abaeté (Casa do Cordel). Tudo na sede da Funcarte. Durante a tarde, às 16h, vai ter sarau poético livre na Casa do Cordel (rua Vigário Bartolomeu, Cidade Alta). Às 17h40, cortejo com o grupo Folia de Rua em direção ao IFRN Cidade Alta. Às 18h30, palestra sobre cordel: erros, equívocos e falácias, com o lançamento do livro Apontamentos Para a História do Cordel Brasileiro (Conhecimento Editora, 2011), do professor Aderaldo Luciano. Por volta das 19h30 tem início os shows de Clara e a Noite, Pedro Breu, Carcará na Viagem e Papirofônica, ainda no IFRN Cidade Alta.

UFRN

A UFRN fará homenagem aos 45 anos do Poema Processo. Reunirá, no auditório B do CCHLA (em frente à Biblioteca Central Zila Mamede), das 9 às 12h, os poetas Falves Silva, Anchieta Fernandes e Jota Medeiros. Os três vão bater um papo sobre o universo da poesia e do poema processo, com mediação de Dácio Galvão. O evento é uma promoção do Departamento de Letras com apoio do Sebo Vermelho Edições e da editora Sol Negro. Além da conversa poética será lançado o livro Projeto 45 - uma ediçlão limitada de 60 exemplares organizado por Falves Silva, e também o livro Aorigem Diágora, de Jota Medeiros, além de coquetel e sorteio de revistas. A entrada é livre e o evento é coordenado pela professora Cellina Muniz, do Departamento de Letras.

UBE

A União Brasileira de Escritores (UBE/RN), a Academia Norte-Rio-Grandense de Letras (ANL) e a Academia Feminina de Letras do RN (AFLRN) celebração o Dia da Poesia com mesa de debate formada pelo poeta e presidente da ANL, Diógenes da Cunha Lima, pelo poeta e professor João Batista de Morais Neto, e pelo professor e agitador cultural Plínio Sanderson, mediado pelo presidente da UBE/RN, Eduardo Gosson. Será às 18h na sede da ANL (Rua Mipibu, 443 - Cidade Alta). Às 19h será lançado o livro Ressaca, da professora Águeda Maria Mousinho Zerôncio. A obra marca a estreia da Coleção Antônio Pinto de Medeiros, do selo editorial Nave da Palavra. É o primeiro lançamento literário da UBE, e já conta com orelha escrita por de Eduardo Gosson e prefácio de François Silvestre.

Fátima Bezerra

A deputada federal Fátima Bezerra também celebrará o Dia da Poesia amanhã. A partir das 18h30 promoverá o *Diálogo sobre a poesia potiguar*, com os professores Alexandre Alves, mestre do Departamento de Letras da UERN, e o professor-doutor Humberto Hermenegildo, do Departamento de Letras da UFRN. Às 20h15 acontece o sarau lítero-musical com Donizete Lima e outras atrações. A programação acontecerá no escritório político da deputada, à rua desembargador Carlos Augusto, 34, Lagoa Nova (próximo à concessionária Mitsubitshi). Contato: 3222-1313.

Suplemento especial

Como todos os anos, o **Diário de Natal** dedicará duas páginas à poesia potiguar. Se você, poeta da terra ou radicado no Rio Grande do Norte, deseja submeter sua poesia para seleção, envie até às 12h de hoje para muito.rn@dabr.com.br.



Kleber Sales/CB/D.A Press

TÔ NA MÍDIA

Evento chega à sexta edição

A pequena reunião de comunicadores após o carnaval cresceu e alcança em 212 sua sexta edição. Já no calendário dos jornalistas, publicitários, amigos e amantes de uma boa festa, o Tô na Mídia promete repetir o sucesso no próximo dia 16 de março, com novo local: o Bar Meu Preto, em Ponta Negra (rua do Taverna). O evento, previsto para começar às 20h, também diversifica o quadro de atrações: além de repetir o sucesso de 2011 com show multifacetado de Pedro Luccas, este ano estreia na Ressaca da Imprensa o Grupo Novo Grito, uma das bandas de samba/pagode mais requisitadas do cenário potiguar. A organização, contudo, não abre mão de suas tradicionais e charmosas atrações que estão desde o primeiro ano do evento, em 2007: Danuza D'Salles e Escola Malandros do Samba.

SERVIÇO

Tô na Mídia - Ressaca do Carnaval da Imprensa
Quando: 16 de março, a partir das 20h
Atrações: Danuza D'Salles, Novo Grito, Escola Malandros do Samba e Pedro Luccas
Quanto: R$ 15 (antecipado)/ R$ 20 (na hora)
Vendas: E2 Corpo e Mente
Informações: 3322-2070

Labim/UFRN

social



FLÁVIA FREIRE
e-mail: flaviafreire.rn@dabr.com.br

DEU NO twitter

@flafreire

@AnaKarla_AK - Se você quer atenção, dê atenção. Se quer amor, dê amor. Se quer que te liguem, ligue também. Se quer que te visitem, visite! Se quer o bem, faça-o.

SEXO E GARGALHADAS

Nesta quinta, sexta e sábado, os Melhores do Mundo chegam a Natal para unir duas coisas que os brasileiros adoram: sexo e gargalhadas! Depois de se apresentar por todo o Brasil e Portugal as glórias e desventuras do jovem Joseph Klimber, um dos personagens do espetáculo *Notícias Populares*, e peregrinar incansavelmente com *Hermanoteu na Terra de Godah*, também registrando temporadas memoráveis, a Cia. de Comédia traz para o palco do Teatro Riachuelo um de seus maiores sucesso: *SEXO - A Comédia*.

SEMINÁRIO

Atenção, twitteiros e facebookmaníacos! Ainda está rolando as inscrições do Seminário Potiguar de Mídias Sociais no site da Associação Brasileira de Imprensa de Mídia Eletrônica (ABIME-RN), no endereço eletrônico www.abimern.com.br.

BRÁ

Não se fala em outra coisa pela terra de Poti: a viagem que o danadão Murillo Felinto está organizando para Cancun. A galera que estará por lá de 17 a 24 de março curtirá - simplesmente - o *Spring break*.

VIVAS

Vivas para Nathália Salustino Faria, a lindona Nathy Faria, que hoje comemora mais um ano de vida feliz. E a Coluna, óbvio, deseja tudo de melhor que o universo possa oferecer!

LEILOANDO

Na próxima sexta-feira, a Justiça Federal do Rio Grande do Norte promoverá leilão em Mossoró. Promovido pela 8ª Vara, as batidas do martelo acontecem às 9h30, no Hotel Villa Oeste. Interessados, corram! Serão leiloados veículos, motos, terrenos e imóveis rurais!

SAVED

No dia 22 de março tem a festa de expansão de um shopping chique da Cidade do Sol. Claro, em breve traremos mais novidades...

GOETHE

Esta super vale a pena! Desde ontem está acontecendo uma exposição sobre a vida e obra do escritor e pensador alemão Johann Wolfgang von Goethe, na Biblioteca Central Zila Mamede, da UFRN. Na mostra, 45 telas compostas de imagens e textos, em alemão e português, mostrando as múltiplas realizações e contribuições do pensador nas diversas áreas da arte, ciência, política, literatura e cultura germânica em geral.



Arquivo Pessoal/Divulgação

INSTAMOMENT

Nina Salustino recebendo os amados, o filho, deputado Fábio Faria, e a norinha Sabrina Sato, em noite chique em um restaurante Brá da *city*!

Flávia Freire/DN/D.A Press



Três Chic

Na chiquetosa harmonização da Fogo&Chama, Washington Rodrigues, Marcelo Dieb e o consultor em vinhos Gilvan Passos.

Canindé Soares/Divulgação



Homenagem

Vladimir Bezerra, presidente do Creci-RN, homenageando as especialíssimas mulheres Edione Gomes da Silva, a reitora da UFRN, Ângela Paiva, e Simone Brilhante

PELA SUN CITY...

Canindé Soares/Divulgação



Na última sexta-feira, na assembleia-almoço da CDL Natal, César Augusto comemorando o lançamento do Shopping Telepesquisa com o secretário de Comunicação do RN, Alexandre Mulatinho

Arquivo Pessoal/Divulgação



Festejando seus 20 anos de sucesso e de casa nova: Juraci Lira e as belas Marília e Larissa Borges de Mello

Velinhas para...

- Gina Monte
- Gustavo Moura Ferreira de Souza
- Alexandre Queiroz
- José Flávio de Medeiros Vale
- Nilze Dias de Oliveira

Labim/UFRN

programação

destaquehoje

ATRAÇÃO // TV CÂMARA NATAL



Giovanna Hackradt/Divulgação

DIOGO GUANABARA E MACAXEIRA JAZZ SÃO OS DESTAQUES DO PROGRAMA MOMENTO CULTURAL

resumonovelas

GLOBO

MALHAÇÃO

Sabiá interrompe a entrevista de Cristal. Gabriel é obrigado a deixar Alexia sozinha para tomar conta de Kiko. Babi se impressiona com a determinação de Guido, que não desiste de seu negócio, mesmo trabalhando no posto. Débora muda de comportamento ao descobrir que Fabiano é o diretor do seriado de kung fu. Jefferson e Dieguinho contam para Aparecida sobre a entrevista de Juninho que está indo ao ar no rádio.

AMOR ETERNO AMOR

Fernando convence Miriam a não contar para Verbena que Rodrigo pode ter sido encontrado. Clara confessa para Zilda que não gosta de Fernando. Gracinha fica encantada com as histórias de Pedro. Bruno e os amigos ignoram Jáqui durante uma conversa sobre a viagem. Marlene pede para Gilda tomar conta de Juninho e Laís. Pedro conversa com Miriam sobre Rodrigo. Miriam afirma a Verbena que trará Rodrigo de volta.

AQUELE BEIJO

Maruschka resolve se aproximar de Ana Girafa. Orlandinho conta para Belezinha que a viu beijando Renato. Sarita descobre que Otília está em coma por causa de Estela. Olga pressiona Estela a não abandoná-la. Camila esbarra em Joselito e ele tem uma vidência. Locanda não vai ao casamento de Damiana. Estela fala mal de Sarita para Raul. Raimundinha conversa com Damiana antes do casamento e arma um plano para roubar Felizardo. Doutor Nebarian diz a Vicente que ele tem chance de voltar a andar.

FINA ESTAMPA

Marilda acusa Íris de ter roubado Tereza Cristina. A socialite insinua que a empregada a roubou e ela ameaça contar para polícia tudo o que sabe sobre a vilã. Patrícia e Renê Jr. vão morar com Griselda. O delegado Paredes intercepta uma ligação entre Ferdinand e Tereza Cristina. Íris e Alice compram um caminhão. Danielle tem seu diploma cassado. Teodora avisa a Quinzé que vai embora e pede para ficar um dia com Quinzinho. Griselda encontra a loira aos prantos.

SBT

CORAÇÕES FERIDOS

Dante conta a Eduardo que Amanda e Glauco estão de partida para São Paulo. Desconfiado, Vitor pergunta a Aline se ela tem certeza de que Amanda namorou Rodrigo. Eduardo se hospeda no mesmo hotel que Amanda e Glauco. Aline confirma a Vitor que Amanda namorou Rodrigo. Amanda descobre que Vitor e Aline vão se casar. Amanda promete não deixar Aline fazer mal a Vitor. Vitor vai ao apartamento de Flávio. Eduardo encontra Tita e pergunta se Amanda está escondida na mansão. Ele telefona para Bianca e diz que precisa falar com Amanda.

RECORD

REBELDE

Alice e Pedro chegam a um acampamento. Vicente diz a Tomás que vai viajar. Tomás se ressente por não poder ir e acusa Carla de sufocá-lo. Carla lembra Tomás que eles têm shows a fazer. Diego e Roberta comemoram o tempo livre em um hotel fazenda. Pedro acha graça das reclamações de Alice sobre o acampamento. Leila chama Binho para executar as tarefas no colégio. Tomás diz a Leila que terminou com Carla e que quer ir para Nova York. Pedro e Alice discutem as suas diferenças. Jonas recebe os novos alunos.

VIDAS EM JOGO

Patrícia fica magoada com as insinuações de Francisco. Ele a ofende, fazendo comparações com Regina. Patrícia chora, mas Francisco decide ver Miguel antes de ir embora. Rita firma um acordo com o homem que havia encontrado. Ela entrega um envelope gordo, mas pede que ele não o abra em público. O homem afirma que vai acabar com a testemunha de Patrícia. Patrícia recebe uma caixa, sem remetente, com o CD gravado pelo assassino, onde Rita confessa estar aflita por conta da nova testemunha que surgiu.

REI DAVI

Davi desvia do golpe. Merabe diz a Adriel que não está feliz de vê-lo ferido, mesmo ele tendo virado um monstro depois do casamento. Adriel se sente culpado mas não a deixa perceber. Davi e os outros conseguem derrotar os amalequitas e resgatam suas mulheres. Jonatas perde sua arma lutando e tem o fio de uma espada prestes a cortar sua garganta

hojenatv

INTERTV CABUGI
GLOBO - CANAL 11

04H50 SAGRADO
05H00 TELECURSOS
06H00 GLOBO RURAL
06H30 BOM DIA RN
07H30 BOM DIA BRASIL
08H30 MAIS VOCÊ
09H50 BEM ESTAR
10H40 TV GLOBINHO
12H00 RN TV
12H50 GLOBO ESPORTE
13H20 JORNAL HOJE
13H50 VÍDEO SHOW
14H30 CHOCOLATE COM PIMENTA
16H20 SESSÃO DA TARDE - GARFIELD 2
17H54 GLOBO NOTÍCIA
17H57 MALHAÇÃO
18H20 AMOR ETERNO AMOR
19H10 RN TV
19H30 AQUELE BEIJO
20H30 JORNAL NACIONAL
21H10 FINA ESTAMPA
22H20 BIG BROTHER
23H30 LOUCO POR ELAS
00H10 JORNAL DA GLOBO
00H40 PROGRAMA DO JÔ
02H20 SÉRIE AMERICANA
03H00 CORUJÃO- CAÇADA SEM TRÉGUA

TV TROPICAL
RECORD - CANAL 8

07H40 DESENHO
08H00 RN NO AR
08H40 FALA BRASIL
10H00 HOJE EM DIA
12H00 BALANÇO GERAL
12H50 ENCONTRO COM A NOTÍCIA
13H20 JORNAL DA TROPICAL
14H00 RECORD NOTÍCIAS
14H30 TUDO A VER
16H40 TODO MUNDO ODEIA O CHRIS
19H00 NOVELA REBELDE - ESTREIA NOVA TEMPORADA
20H00 TROPICAL NOTICIAS
20H30 JORNAL DA RECORD
21H10 CSI LAS VEGAS
22H10 NOVELA VIDAS EM JOGO
23H10 REI DAVI
00H20 CSI MIAMI
01H00 PROGRAMAÇÃO RELIGIOSA

BAND NATAL
BANDEIRANTES - CANAL 3

06H00 IGREJA MUNDIAL
06H40 PRIMEIRO JORNAL
07H30 RN ACONTECE
08H00 DIA DIA
09H10 BAND KIDS
10H30 POWER RANGERS / MIGHTY MORPHIN I
11H10 JOGO ABERTO
12H30 JOGO ABERTO RN
13H00 BOA TARDE CIDADÃO
13H30 DE OLHO NA CIDADE
13H50 BOA TARDE RN
14H10 BAND MULHER
14H30 CONEXÃO POTIGUAR
15H00 KENAN & KEL
15H20 BIG TIME RUSH
15H50 MUITO+
17H00 BRASIL URGENTE
18H50 RN URGENTE
19H20 JORNAL DA BAND
20H20 MOMENTO DA SORTE
20H28 SHOW DA FÉ
21H20 24 HORAS
22H00 VÍDEO NEWS
22H10 A LIGA
23H40 AGORA É TARDE COM DANILO GENTILI
00H30 JORNAL DA NOITE
01H30 CLAQUETE
02H40 IGREJA MUNDIAL

TV UNIVERSITÁRIA
TV BRASIL - CANAL 5

05H50 SALTO PARA O FUTURO
06H50 TELECURSO ENSINO MÉDIO
07H00 TELECURSO ENSINO FUNDAMENTAL
07H20 TELECURSO TECENDO O SABER
07H50 JORNAL VISUAL
08H00 REPÓRTER BRASIL
08H40 COCORICÓ
09H00 ANGELINA BALLERINA
09H30 CASTELO RÁ TIM BUM
10H00 UM MENINO MUITO MALUQUINHO
10H30 JANELA JANELINHA
11H00 CONNIE A VAQUINHA
11H30 A TURMA DO PERERÊ
12H00 CULTURA PONTO A PONTO
12H30 UM MENINO MUITO MALUQUINHO
13H00 A TURMA DO PERERÊ
13H30 CATALENDAS
13H40 TROMBA TREM
14H00 DANGO BALANGO
14H30 VILA SÉSAMO
15H00 MEU AMIGÃOZÃO
15H10 COCORICÓ NA CIDADE
15H30 ANABEL
15H40 CURTA CRIANÇA
16H00 SEM CENSURA
17H30 + AÇÃO
18H00 ESTÚDIO MÓVEL
18H30 SNOBS
19H00 TVU NOTÍCIAS
19H30 EXPEDIÇÕES
20H00 POR DENTRO DO CAMPUS
20H30 IFRN EM PAUTA
21H00 REPÓRTER BRASIL
22H00 OBSERVATÓRIO DA IMPRENSA
23H00 SAMBA NA GAMBOA
00H00 ARTE COM SÉRGIO BRITO
00H30 MAMA ÁFRICA: "O MONÓLOGO DA MUDA" (12 ANOS)
01H30 ALMANAQUE
02H00 SEM CENSURA
03H30 BRASILIANAS.ORG
04H30 CAMINHOS DA REPORTAGEM
05H30 EXPEDIÇÕES

TV CÂMARA NATAL
CABO TV - CANAL 37

08H00 MEMÓRIA POLÍTICA TRANCREDO NEVES
09H00 DOCUMENTÁRIO SERTÕES E SERMÕES
10H00 EXPRESSÃO NACIONAL - DIRETOS NA TRA DIGITAL
11H10 CÂMARA VEREDE
11H40 INCLUSÃO - ÓRFÃOS DE PAIS VIVOS
12H40 MOMENTO CULTURAL - MACAXEIRA JAZZ
13H00 CÂMARA ESPORTIVA (AO VIVO)
14H00 SESSÃO ORDINÁRIA
16H40 CAMARA LIGADA - ACESSIBILIDADE
17H50 MOMENTO CULTURAL - IVAN CABRAL
18H10 CÂMARA ESPORTIVA
18H50 SINTONIA - NELSON MOTA
19H30 COM A PALAVRA O VEREADOR
19H40 ECOSENADO - ENCHENTES E DESABAMENTOS
20H00 REPRISE DA SESSSÃO ORDINÁRIA DO DIA

TV PONTA NEGRA
SBT - CANAL 13

:: ATÉ O FECHAMENTO DA EDIÇÃO, A EMISSORA NÃO HAVIA ENVIADO A GRADE.

SIMTV
REDE TV - CANAL 17

:: ATÉ O FECHAMENTO DA EDIÇÃO, A EMISSORA NÃO HAVIA ENVIADO A GRADE.

TV ASSEMBLEIA NATAL
CABO TV - CANAL 36

:: ATÉ O FECHAMENTO DA EDIÇÃO, A EMISSORA NÃO HAVIA ENVIADO A GRADE.

:: ENVIE SUA PROGRAMAÇÃO SEMANAL, ALTERAÇÕES, DÚVIDAS, SUGESTÕES OU CRÍTICAS PARA MUITO.RN@DABR.COM.BR

:: Esta programação é baseada em informações enviadas pelas operadoras e é válida até quinta-feira, 15 de março.

SERVIÇO

Moviecom (Praia Shopping): 2ª, 3ª, 5ª: R$ 10 ou R$ 5, o dia todo. 2ª, 3ª, 5ª (3D): R$ 16 ou R$ 8. 4ª: R$ 8 ouR$ 4, o dia todo. 4ª (3D): R$ 14 ou R$ 7. Sexta, sábado, domingo e feriado: R$ 13 ou R$ 6 (até 18h); R$ 15 ou R$ 7,5 (após 18h). Sexta, sábado, domingo e feriado (3D): R$ 20 ou R$ 10. Inf: 3620-4000.

Cinemark (Midway Mall): 2ª, 3ª, 5ª: até 17h, R$ 9 ou R$ 4,50; após 17h, R$ 11ou R$ 5,50. 2ª, 3ª, 5ª (3D): R$ 19 ou R$ 9, o dia todo. 4ª: R$ 9 ou R$ 4,50, o dia todo. 4ª (3D): R$ 18 ou R$9, o dia todo. Sexta, sábado, domingo e feriado: até 17h, R$ 14 ou R$7; após 17h, R$ 16 ou R$ 8. Sexta, sábado, domingo e feriado (3D): R$ 24 ou R$ 12, o dia todo. Todos os dias uma sessão às 15h sai por R$ 4 ou R$ 2. Inf: 3221-6571.

cinema

ESPECIAL

Esses Amores (Ces amours-là, 2010). De Claude Lelouch. Audrey Dana, Dominique Pinon, Samuel Labarthe. Ilva (Audrey Dana) é uma mulher que se envolve em romances facilmente, pagando pela inconsequência de seus amores, que muitas vezes acontecem de forma inesperada e inusitada. Quando morava em Paris, à época da ocupação nazista, apaixonou-se por um soldado alemão que estaria indiretamente ligado à morte do pai de Ilva - e, claro, muitos acreditaram que o romance entre os dois contribuiu para o assassinato. **Cinemark 3**. 14h, 20h40K. 12a.

Royal Opera House: GISELLE. Cinemark 7. 14hB, 18hC, 19hA.

ESTREIA

John Carter- Entre dois mundos (EUA, 2012). De Andrew Stanton. Taylor Kitsch, Lynn Collins, Willem Dafoe. Veterano da guerra civil é transportado a Marte, onde se torna prisioneiro dos habitantes do planeta. Sua sobrevivência está em suas mãos. **Cinemark 6** (dub, 3D). 13h, 18h30. **Cinemark 6** (3D). 15h45, 21h20, 00h10B. **Moviecom 6** (dub, 3D). 15h, 17h45. **Moviecom 6** (3D). 20h30. **Moviecom 7**. 13h40, 16h20, 19h, 21h40. 12a.

O pacto (EUA, 2012). De Roger Donaldson. Nicolas Cage, January Jones, Jennifer Carpenter. Após ataque brutal à esposa, homem recebe proposta de plano de vingança. **Cinemark 4**. 13h55, 16h15, 18h40,21h10, 23h30B. **Moviecom 4**. 14h50, 17h05, 19h20, 21h35. 14a.

CONTINUAÇÃO

Anjos da noite 4 - O despertar (EUA, 2012). De Måns Mårlind, Björn Stein. Kate Beckinsale, Charles Dance, Michael Ealy. Após ser mantida em coma por quinze anos, vampira descobre que possui uma filha híbrida de vampiro e lobisomem. **Cinemark 2** (dub, 3D). 11h20D, 13h20, 17h30. **Cinemark 2** (3D). 15h30, 19h45, 21h50, 23h55B. 16a.

Billi Pig (BRA, 2012). De Jose Eduardo Belmonte. Selton Mello, Grazi Massafera, Milton Gonçalves. Aspirante a atriz, seu marido, um corretor de seguros falido e um falso padre têm a chance de se dar bem na vida quando filha do chefe do tráfico é atingida em tiroteio e entra em coma. **Cinemark 1**. 12h50, 15h, 17h20, 19h50, 22h. **Moviecom 3**. 14h45, 19h25: 12a.

Poder sem limites (EUA, 2012). De Josh Trank. Michael B. Jordan, Michael Kelly, Alex Russell. Três adolescentes se divertem com superpoderes, até que entram em conflito com o lado sombrio de suas personalidades. **Cinemark 3**. 11h50D, 18h45. **Moviecom 5**. 14h40, 16h30, 18h20, 20h10, 22h. 12a.

O artista (EUA, 2012). De Michel Hazanavicius. Jean Dujardin, Bérénice Bejo. Na Hollywood de 1927, a chegada dos filmes falados faz estrela do cinema mudo temer o declínio de sua carreira. **Moviecom 1**. 15h15, 17h25, 19h35, 21h45. 12a.

A mulher de preto (Reino Unido/Canadá, 2012). De James Watkins. Daniel Radcliffe, Janet McTeer, Ciarán Hinds, Lucy May Barker. Jovem advogado viaja para vilarejo para cuidar dos papéis de um cliente recém-falecido, onde encontra fantasma de mulher que busca vingança. **Cinemark 5**. 13h10, 17h40, 22h10. 12a.

Tão forte e tão perto (EUA, 2011). De Stephen Daldry. Thomas Horn, Tom Hanks, Sandra Bullock. Garoto obcecado pela morte do pai encontra chave misteriosa e faz um plano para saber o que ela abre. **Moviecom 3**. 16h50, 21h30. 10a.

A dama de ferro (The iron lady, Reino Unido, 2011) - Direção: Phyllida Loyd. Meryl Streep, Jim Broadbent. Retrato da ex-primeira ministra britânica Margaret Thatcher, que derrubou barreiras para ser ouvida no universo predominantemente masculino do poder. **Moviecom 2**. 17h, 21h10. 12a.

A invenção de Hugo Cabret (The invention of Hugo Cabret, EUA, 2011). Direção: Martin Scorsese. Asa Butterfield, Chloe Moretz, Jude Law. Filho de um relojoeiro que trabalhava num museu, Hugo vê o pai morrer assim que lhe mostra sua última descoberta: um androide. **Cinemark 7** (dub, 3D). 14h10E, 16h50F, 19h40F, 22h20. L.

Motoqueiro fantasma 2: Espírito de vingança (Ghost Rider: Spirit of vengeance, EUA, 2012). Direção: Mark Neveldine e Brian Taylor. Nicolas Cage, Fergus Riordan, Ciaran Hinds. Depois de se esconder na Europa, Johnny Blaze é recrutado por uma seita secreta da igreja para salvar um garoto do demônio. **Cinemark 5**. 15h20, 20h. 12a.

Cada um tem a gêmea que merece (Jack and Jill, EUA, 2011) - Direção: Dennis Dugan. Adam Sandler, Al Pacino, Katie Holmes. Jack, publicitário casado e com filhos teme a visita de sua irmã gêmea Jill, que vira sua vida tranquila de cabeça para baixo. **Cinemark 3**. 16h40, 20h40L, 23h10B. **Moviecom 2**. 15h, 19h10. 10a.

LEGENDAS

A - Esta sessão será exibida SOMENTE Terça-feira (13/03).
B - Esta sessão será exibida SOMENTE Sábado (10/03).
C - Esta sessão será exibida SOMENTE Domingo (11/03).
D - Esta sessão será exibida SOMENTE Sábado (10/03) e Domingo (11/03).
E - Esta sessão NÃO será exibida Sábado (10/03).
F - Esta sessão NÃO será exibida Domingo (11/03) e Terça-feira (13/03).
K - Esta sessão será exibida SOMENTE Terça-feira (13/03) e Quinta-feira (15/03).
L - Esta sessão NÃO será exibida Terça-feira (13/03) e Quinta-feira (15/03).

astros

ÁRIES (21/03 a 20/04)
Ao negociar um acordo, procure ser claro e justo, mas cuidado para não desistir de mais do que deveria. Sua noite promete ser bastante promissora no campo afetivo.

TOURO (21/04 a 20/05)
Seja claro em relação às suas necessidades ou poderá ser mal interpretado. Não tente manipular ninguém, pois se perceberem suas intenções você dificilmente conseguirá colaboradores.

GÊMEOS (21/05 a 20/06)
Uma certa discrição só aumentaria seu carisma. Portanto, não tente chamar atenção sobre a sua pessoa - deixe que os outros venham até você.

CÂNCER (21/06 a 22/07)
Sua simpatia atrairá pessoas simpáticas e agradáveis. Sendo você mesmo, agindo com naturalidade, conhecerá pessoas interessantes e que poderão se tornar bons amigos.

LEÃO (23/07 a 22/08)
Mesmo achando que as chances lhe favorecem, procure ser cauteloso, principalmente em situações que envolvam algum tipo de risco. Esteja pronto a recuar se necessário.

VIRGEM (23/08 a 22/09)
Você hoje poderá ter a chance, há muito esperada, de discutir um importante assunto. Não faça rodeios, pois seu interlocutor estará com boa vontade.

LIBRA (23/09 a 22/10)
Cuidado para não comprometer seus princípios ao se esforçar para que determinada situação tenha o final que deseja. Tome suas decisões com equilíbrio e bom senso.

ESCORPIÃO (23/10 a 21/11)
Suas habilidades na área da comunicação estarão em evidência hoje e você saberá usá-las com inteligência, seja em situações rotineiras ou momentos decisivos.

SAGITÁRIO (22/11 a 21/12)
Seu poder de observação e concentração estará bastante acentuado hoje, e isso lhe permitirá enxergar detalhes que passariam imperceptíveis aos olhos de outros.

CAPRICÓRNIO (22/12 a 20/01)
Procure manter seus negócios fora de interferências externas. Seu dia já será bastante complicado, você não precisa de ajuda para isso.

AQUÁRIO (21/01 a 19/02)
Essa mente curiosa que você possui encontrará uma grande facilidade em pegar boas ideias de outras pessoas e adaptá-las às suas necessidades. O resultado lhe agradará.

PEIXES (20/02 a 20/03)
Você hoje pode recorrer à sutileza para atingir importante objetivo em encontro ou reunião. Use o método indireto para levar vantagem sobre seus oponentes.



RESPOSTAS

	P																		
	PR	E	P	O	T	E	N	C	I	A									
	O		L	R		P	A	O	L	A									
	V	I	A	B	I	L	I	Z	A	R									
	B	E	R	N	E		I	P	E		A								
	D	A	T		A	C	E		T										
			OR		A	L	F	A		A	R	E							
	I	D	E	M		T	R	O	N	O	S								
	S	E	L	E	T	A			S	I	T								
			IN		D	O		A	F	I	A	R							
		T	E	I	M	O	S	I	A		E								
	S	E	S	C		M	I	L		BO	B								
	A	R	T	I	C	U	L	I	S	T	A								
		N	A	N	A	R		A	I		R								
		E		A	S		T	I	R	E	I								
				T	E	L	E	V	I	S	I	V	A						

4	3	9	7	1	8	2	5	6
5	7	6	2	3	9	4	1	8
2	8	1	4	5	6	7	3	9
1	4	5	3	8	2	6	9	7
7	9	3	5	6	4	8	2	1
8	6	2	1	9	7	5	4	3
6	1	8	9	2	5	3	7	4
3	2	7	6	4	1	9	8	5
9	5	4	8	7	3	1	6	2

sudoku

				3				
						9		
			7					
			2	4	5			
			8		2			7
			9		6			
4	7							
		5		9				
		7		8			5	
		9			6	8		
			3					

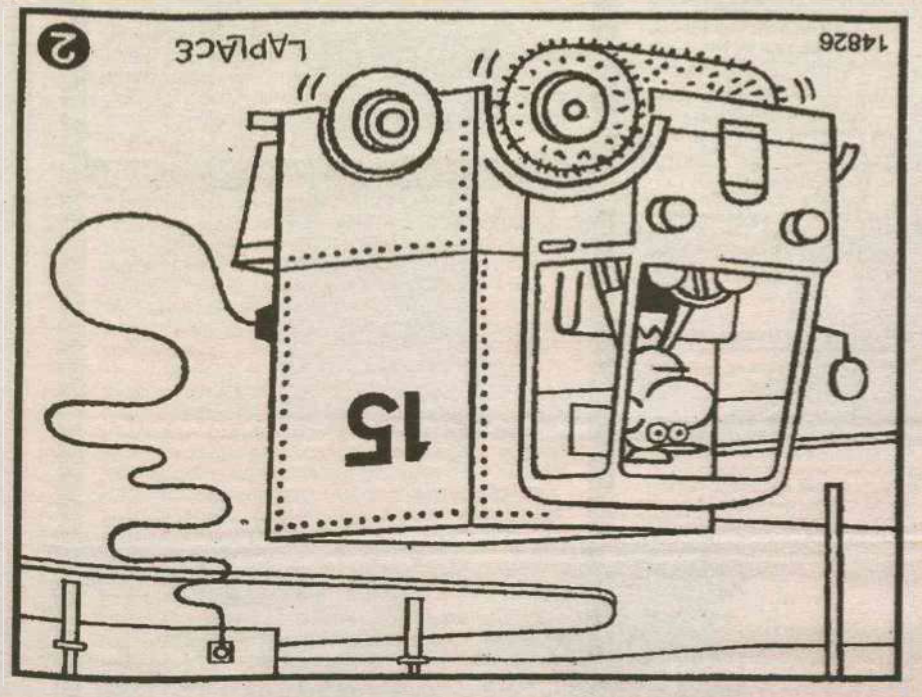

Solução: 1 - Poste no canto esquerdo da figura. 2 - Porta direita do veículo. 3 - Braço direito do motorista. 4 - Porta esquerda do veículo. 5 - Cilindro interno do rolo compressor. 6 - Orelha do motorista. 7 - Cano de escape. 8 - Desenho do fio próximo à tomada.

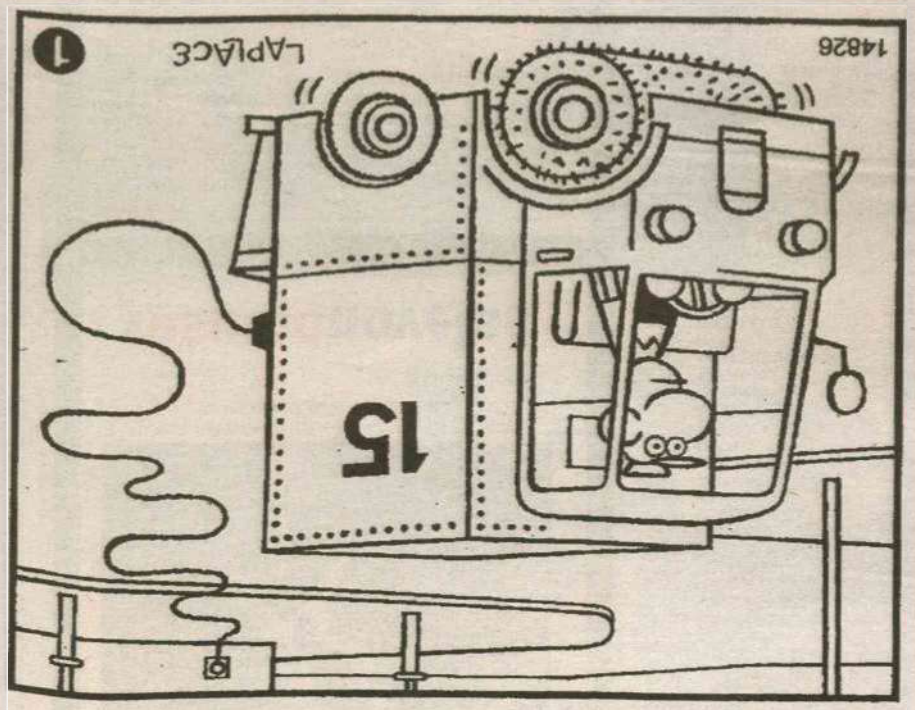

oitoerros

Labim/UFRN

Labim/UFRN

Juros para pessoa física têm redução

PREFEITURA MUNICIPAL DE PENDÊNCIAS

AVISO AOS LICITANTES - PREGÃO PRESENCIAL Nº 022/2012

A Pregoeira da PMP COMUNICA que realizará Pregão Presencial 022/2012 objetivando **Aquisição de Material Permanente Hospitalar destinado as Unidades Básicas de Saúde e o Hospital Materno Infantil Levani de Freitas do município de Pendências/RN**, conforme o Anexo I, o qual faz parte integrante do instrumento convocatório cuja sessão pública será realizada na sede da Prefeitura Municipal sito Av. Francisco Rodrigues, 205 - Centro - Pendências/RN, às 9:00 (nove horas) do dia 26/03/2012. O edital encontra-se a disposição dos interessados na sede do executivo municipal de segunda a sexta das 08h00 às 14:00h. INFORMAÇÕES GERAIS: 0(84) 3522-3801.

Pendências/RN, 12 de março de 2012
Hildelice Silveira Bezerra dos Santos - A Pregoeira

TRIBUNAL DE JUSTIÇA DO ESTADO DO RIO GRANDE DO NORTE
COORDENADORIA DE LICITAÇÃO, CONTRATOS E CONVÊNIOS
AVISO DE LICITAÇÃO
Pregão Eletrônico nº. 07/2012
Processo nº. 280891/2011-6

O Tribunal de Justiça do Rio Grande do Norte, através de Pregoeiro habilitado, torna público que realizará licitação na modalidade Pregão Eletrônico, cujo tipo será menor preço e critério julgamento será MAIOR DESCONTO, objetivando a Contratação de empresa especializada na prestação de serviços de reserva, emissão, marcação e fornecimento de passagens aéreas, nacionais e internacionais, para atender as necessidades do Poder Judiciário do Estado do Rio Grande do Norte. As Propostas serão recebidas a partir de 13/03/2012, às 8 horas, até 26/03/2012, às 09 horas. As propostas serão abertas no dia 26/03/2012, às 09 horas. Para todas as referências de tempo será observado o horário de Brasília/DF. O Edital e seus anexos poderão ser adquiridos no site oficial do TJ/RN, no endereço eletrônico www.tjrn.jus.br, opção "licitações", no link correspondente a este Pregão, no Setor de Licitações da referida Corte, situada à Praça 7 de Setembro, s/n, Cidade Alta, nesta Capital, no horário das 8h às 18h, em dias úteis e no site www.comprasnet.gov.br, onde ocorrerá o certame. Quaisquer outras informações poderão ser obtidas através dos telefones (84) 3616-6316, fax (84) 3616-6315 ou via Internet, pelo endereço eletrônico pregao@tjrn.jus.br.

Natal/RN, 12 de março de 2012.
Maria de Fátima Borges Marinho
Pregoeira - TJ/RN.

TRIBUNAL DE JUSTIÇA DO ESTADO DO RIO GRANDE DO NORTE
COORDENADORIA DE LICITAÇÃO, CONTRATOS E CONVÊNIOS
AVISO DE LICITAÇÃO
Pregão Eletrônico nº. 03/2012
Processo nº. 257651/2011-4

O Tribunal de Justiça do Rio Grande do Norte, através de Pregoeiro habilitado, torna público que realizará licitação na modalidade Pregão Eletrônico, cujo tipo será menor preço, objetivando o Registro de preços para eventual contratação de empresa para prestação de serviços de fornecimento de refeições e lanches nas sessões dos Tribunais do Júri Popular da Comarca de Natal. As Propostas serão recebidas a partir de 13/03/2012, às 8 horas, até 26/03/2012, às 14 horas. As propostas serão abertas no dia 26/03/2012, às 14 horas. Para todas as referências de tempo será observado o horário de Brasília/DF. O Edital e seus anexos poderão ser adquiridos no site oficial do TJ/RN, no endereço eletrônico www.tjrn.jus.br, opção "licitações", no link correspondente a este Pregão, no Setor de Licitações da referida Corte, situada à Praça 7 de Setembro, s/n, Cidade Alta, nesta Capital, no horário das 8h às 18h, em dias úteis e no site www.comprasnet.gov.br, onde ocorrerá o certame. Quaisquer outras informações poderão ser obtidas através dos telefones (84) 3616-6316, fax (84) 3616-6315 ou via Internet, pelo endereço eletrônico pregao@tjrn.jus.br.

Natal/RN, 12 de março de 2012.
Maria de Fátima Borges Marinho
Pregoeira - TJ/RN.

cosern Companhia Energética do Rio Grande do Norte

AVISO DE INTERRUPÇÃO NO FORNECIMENTO DE ENERGIA ELÉTRICA

DIA: **20.03.2012 (TERÇA-FEIRA), das 07h00min às 11h00min.**
MUNICÍPIO: **ASSU**
LOCALIDADES: **AGROVILAS: SANTA LUZIA, ALVORADA, BRILHO DO SOL, JOSÉ WILKER PEREIRA DE OLIVEIRA. SÍTIOS: BAIXA DO SÃO FRANCISCO, BELO MONTE, BONITA, SIMÃO E ADJACÊNCIAS.**

DIA: **20.03.2012 (TERÇA-FEIRA), das 09h00min às 13h00min.**
MUNICÍPIO: **TOUROS**
LOCALIDADES: **ZABELÊ E ADJACÊNCIAS.**

DIA: **21.03.2012 (QUARTA-FEIRA), das 07h00min às 11h00min.**
MUNICÍPIO: **PEDRO AVELINO**
LOCALIDADES: **AGROVILA: BOM JESUS. FAZENDAS: SANTA MARIA, SERROTINHO, VOLTA DA QUIXABA, BOM PRINCÍPIO. POVOADO BAIXA DO MEIO E ADJACÊNCIAS.**

DIA: **22.03.2012 (QUINTA-FEIRA), das 08h00min às 13h00min.**
MUNICÍPIO: **CAICÓ**
LOCALIDADES: **POVOADO PASSAGEM DAS TRAÍRAS E ADJACÊNCIAS.**

NOTA: A Companhia Energética do Rio Grande do Norte - COSERN procederá à interrupção no fornecimento de energia elétrica para realizar trabalhos de ampliação, melhoramento e de manutenção na sua rede. Caso o serviço seja concluído antes do horário previsto, a rede será energizada sem qualquer outro aviso.

Pelo terceiro mês seguido, taxa média tem queda de 1,09%

São Paulo - Pelo terceiro mês seguido, a taxa média de juros para pessoa física teve redução. Em fevereiro, o percentual foi 6,33%, uma queda de 1,09% sobre o resultado registrado em janeiro (6,4%). Isso equivale a uma taxa de 108,87% ao ano, a menor da série histórica, iniciada em 1995 pela Associação Nacional de Executivos de Finanças, Administração e Contabilidade (Anefac). Na avaliação do vice-presidente da entidade, Miguel José Ribeiro de Oliveira, entre os motivos da queda da taxa média de juros estão as medidas adotadas pelo governo brasileiro para manter o mercado interno aquecido, como a sequência de cortes na taxa básica de juros (Selic) e a queda do Imposto Sobre Operações Financeiras (IOF) nas operações de crédito.

Ele também atribuiu o recuo à tentativa do comércio em minimizar o impacto da queda nas vendas, causada pela maior concentração de compromissos financeiros nesse começo do ano, entre os quais o pagamento do Imposto sobre a Propriedade de Veículos Automotores (IPVA) e Imposto Predial e Territorial Urbano (IPTU), além dos gastos comuns nesta época com educação e vencimento de contas feitas no período do Natal. Segundo o levantamento, das seis linhas de crédito pesquisadas apenas a do crédito rotativo dos cartões de crédito não caiu, permanecendo estável na média de 10,8% ao mês e 238,3% ao ano.

"A nossa expectativa é que as taxas de juros voltem a diminuir nos próximos meses por conta das prováveis reduções da taxa básica de juros (Selic), conforme sinalizações do Banco Central, bem como de todas as medidas que o Banco Central e o Ministério da Fazenda vêm promovendo para evitar uma desaceleração forte em nossa economia", destacou Oliveira. Já a taxa de juros para as empresas atingiu a média de 3,72% ao mês e 55,01% ao ano - o que representou um recuo de 1,85% no mês e de 2,24%, nos últimos 12 meses - a menor variação desde dezembro de 2009.

Carlos Santos/DN/D.A Press



Medidas do governo para manter o consumo aquecido ajudaram na queda do juros

ELIZA SAMUDIO

ADVOGADO DEIXA O CASO

O advogado Wasley César de Vasconcelos renunciou no final da manhã de ontem à defesa de Luiz Henrique Romão, o Macarrão, ex-secretário do goleiro Bruno Fernandes de Souza, ambos denunciados pelo desaparecimento e morte de Eliza Samudio, em junho de 2010. Vasconcelos deixa o caso após o advogado do goleiro, Rui Caldas Pimenta, afirmar que Bruno vai dizer à Justiça que Eliza está morta e que o mandante do crime é seu ex-secretário particular. A afirmação, feita à Folha na última quinta-feira, foi divulgada na noite de domingo. Vasconcelos se limitou a dizer que deixava a defesa de Macarrão por razões de "foro íntimo". Ele disse também que Macarrão já tem um novo advogado.

BOLÍVIA

EVO DEFENDE LEGALIZAÇÃO DA FOLHA DE COCA

O presidente da Bolívia, Evo Morales, defendeu ontem, na Organização das Nações Unidas (ONU), em Viena, na Áustria, a legalização da prática de mastigar a folha de coca no país. Para os bolivianos, a folha de coca tem fins medicinais e é utilizada também em rituais. Ao longo do dia os bolivianos preparam uma série de manifestações em defesa da mastigação da folha de coca - chamada de pijcheo acullico. De acordo com dados oficiais, pelo menos 62% da população indígena boliviana mastiga de forma regular e cotidiana a folha de coca.

A Constituição da Bolívia protege a planta da coca como parte do seu patrimônio cultural, informando que no estado natural ela não é uma droga e tem usos alimentares, tradicionais, culturais e medicinais. Em defesa da mastigação da folha da coca, a campanha conta com o apoio de agricultores, movimentos sociais e integrantes da sociedade civil organizada. O vice-ministro da Coca e do Desenvolvimento Integral, Dionisio Nuñez, disse.

Labim/UFRN



"O hábito da luta, desde criança, dos embates revolucionários, no verdor da juventude, forjaram em mim um caráter, ao qual nenhuma preocupação é capaz de tirar o sono" (in "Honra Profissional" - 11.3.1941)

ASSIS CHATEAUBRIAND

A ficha limpa e seus efeitos

Nos próximos dias, o Conselho Nacional de Justiça (CNJ) deverá tomar mais uma de suas decisões históricas, que muda a vida política e administrativa do país. Depois de barrar os candidatos fichas sujas nas próximas eleições, chegou a vez de fazer uma varredura no Judiciário. O CNJ estuda uma proposta que coloca fora dos tribunais funcionários de cargos comissionados que tenham sido condenados por órgãos colegiados, uma forma de limpar as Cortes em todo o país, com exceção do Supremo Tribunal Federal (STF), que tenham servidores nessas condições.

A ideia da proposta é não apenas recusar as pessoas que estão assumindo cargos de confiança e que possuem a ficha suja, mas demitir os que já compõem os quadros dos tribunais, que terão três meses para fazer a faxina. A norma, se aprovada nos próximos dias, também atingirá as cortes estaduais, onde poderá existir uma grande concentração de servidores condenados. O CNJ propõe também que as medidas sejam estendidas para os funcionários efetivos do Judiciário nos estados e pedirá que as assembleias legislativas locais façam leis para que isso aconteça.

A atitude do Conselho tem uma abrangência bem maior do que se pensa, e não apenas reflete no Poder Judiciário, mas, de uma forma geral, vai ao encontro do que a sociedade deseja, que é moralizar o serviço público. O fenômeno da multiplicação das ações a favor da Lei da Ficha Limpa já está acontecendo em outras áreas, como em 25 prefeituras e em 12 estados, por enquanto. A tendência indica que o movimento pela aplicação da legislação se estenda para outras áreas, principalmente para os poderes legislativos estaduais e municipais.

CNJ propõe que medidas cheguem ao Judiciário

O ministro do Supremo, Ricardo Lewandowski, também acredita em uma tendência nacional em favor do ficha limpa, mas faz a ressalva de que depende das autoridades estaduais e municipais a adoção da medida, já que é necessário que seja por meio de leis locais. É justamente neste momento que a sociedade tem um papel importante no processo, ao se mobilizar em favor da lei que começa a mudar o serviço público brasileiro. Foi por meio das manifestações realizadas em todo o país que a proposta foi aprovada no Congresso. Não se pode esquecer que a norma surgiu de um projeto de iniciativa popular.

Mas é bom lembrar que as novas medidas já estão sendo adotadas por muitos estados importantes, como Rio de Janeiro, São Paulo e Santa Catarina, pelo Distrito Federal e por outras oito unidades da Federação, o que incentiva os pequenos municípios também o façam. Alguns deles, divididos em 13 estados brasileiros, já aderiram ao movimento contrário à contratação dos fichas sujas. Também serve como exemplo para que outras prefeituras e câmaras decidam pela medida em favor da moralidade do serviço público.

conversa com a presidenta



COLUNA SEMANAL DA PRESIDENTA DILMA
presidenteresponde.rn@dabr.com.br

Antônio Grazziano de Arruda, 47 anos, professor em Araguaína (TO) - **No exterior, as pessoas têm uma visão melhor do Brasil do que nós mesmos. Embora nos últimos 12 anos tenha melhorado a percepção que os brasileiros têm do seu país, ainda assim o governo pensa em uma forma de elevar a autoestima de seu povo?**
Presidenta Dilma - Antônio, a autoestima dos brasileiros já está melhorando muito, porque as pessoas percebem a evolução do país. Antigamente, boa parte dos países progredia, enquanto o Brasil marcava passo. Agora estamos crescendo, apesar da crise vivida pelos países desenvolvidos. O que nos enche de orgulho também é o fato de o crescimento econômico ocorrer simultaneamente à redução da pobreza e da desigualdade e em uma democracia política cada vez mais consolidada. Nos últimos nove anos, 40 milhões de brasileiros chegaram à classe média. Enquanto o desemprego cresce em vários países, em 2011 nós criamos quase 2 milhões de novos empregos com carteira assinada. Diversos países estão com os olhos voltados para o Brasil, para conhecer nossas soluções na agricultura, na produção de biocombustíveis, na eletrificação rural. O programa Luz para Todos foi escolhido, pela ONU, como referência para a elaboração de um plano para levar energia às populações mais pobres de todos os países até 2030. O Bolsa Família inspira programas de transferência de renda em várias regiões do mundo. O Brasil está se tornando uma referência. Tanto que a presença do nosso país tem sido cada vez mais exigida nos fóruns internacionais e isso deve ser motivo de orgulho para todos nós, brasileiros.

Jorge Luís R. de Sousa, 55 anos, pedreiro em Pedro II (PI) - **O governo federal cancelou a implantação de cisternas de placa. Que outro tipo de cisterna vai ser oferecido è população do semiárido nordestino? Haverá trabalho para nós, pedreiros?**
Presidenta Dilma - Jorge, o governo não cancelou a implantação de cisternas de placa. Ao contrário, das 750 mil cisternas que serão implantadas até 2014, pelo programa Água para Todos, 450 mil serão de placa. E contamos com a utilização de mão de obra dos pedreiros locais, como você, que ajudam o programa a deslanchar. As outras 300 mil cisternas serão de polietileno e, como serão fabricadas no próprio Nordeste, também ajudarão a gerar empregos na região. Vamos utilizar estes dois modelos porque queremos acelerar a implantação de alternativas de acesso à água no semiárido nordestino, o que é fundamental para o consumo humano, para o gado e para impulsionar o desenvolvimento econômico e social da região. O Água para Todos faz parte do Plano Brasil Sem Miséria, e é coordenado pelo Ministério da Integração Nacional. Estamos fazendo vários outros investimentos no Nordeste que vão gerar muitos empregos para os pedreiros. Para o seu município, por exemplo, pelo PAC 2, estão previstas obras de saneamento, moradia, abastecimento de água e duas creches, além de já estar aprovada a construção de uma unidade básica de saúde e duas quadras esportivas.

Egnaldo José de Carvalho, 44 anos, encarregado operacional em São Paulo (SP) - **Por que não podemos sacar FGTS de contas inativas? É um dinheiro que pertence ao trabalhador, mas as normas estipulam que ele só pode sacar depois de ficar três anos sem carteira assinada. A senhora não acha que essas regras deveriam ser alteradas?**
Presidenta Dilma - O Fundo de Garantia do Tempo de Serviço (FGTS) foi criado com o objetivo primordial de proteger o trabalhador nos casos de demissão "sem justa causa". Por isto, Egnaldo, quando o trabalhador deixa o emprego espontaneamente, ele não pode fazer a retirada imediatamente, mas se permanecer fora do regime do FGTS por três anos, também poderá fazer o saque. Há várias outras situações, no entanto, em que o FGTS também pode ser sacado. Por exemplo, para a aquisição da casa própria; em caso de doenças como câncer e aids; em caso de necessidade pessoal urgente e grave, causada por enchentes; quando a empresa empregadora é extinta etc. O que não for sacado, será liberado na época da aposentadoria. Estas regras foram criadas pelo Congresso Nacional porque, além de ser uma garantia individual para o trabalhador, o Fundo tem também o objetivo de ajudar toda a sociedade, ao assegurar recursos para financiar programas de habitação popular, saneamento básico e infraestrutura urbana. As normas e diretrizes do FGTS são estabelecidas pelo Conselho Curador, que é formado por representantes dos trabalhadores, dos patrões e do governo.

DIÁRIO de NATAL

Presidente: GLADSTONE VIEIRA BELO | Vice-Presidente: JOEZIL BARROS | Diretor Geral: GUILHERME MACHADO

Diretor Institucional: Deliomar Soares | Editora Executiva: Juliska Azevedo

ENDEREÇO:
Av. Bacharel Tomaz Landim, 1042 — Jardim Lola, São Gonçalo do Amarante - RN — CEP: 59.104-000 — PABX: 0xx84 4009.0166

Sucursal
São Paulo (SP): 0xx11 3045.4921
Rio de Janeiro (RJ): 0xx21 2263.1945

Representantes
Distrito Federal: 0xx61 3201.0071
Ceará: 0xx85 3264.0576
Pernambuco: 0xx81 3326.7188

D.A Press Multimídia
Atendimento para venda e pesquisa de imagens: Pessoalmente: segunda a sexta, das 10h às 14h. Email e telefone: segunda a sexta, das 10h às 22h / sábados e feriados, das 12 às 18h. Email: dapress@dabr.com.br. Telefones: (61) 3214.1575 / 1582 Fax: (61) 3214.1583

MARKETING	4009-0181
ADMINISTRAÇÃO	4009-0166

ATENDIMENTO

ASSINANTE	Capital	4009-0220
	Interior	4009-0220
COMERCIAL		4009-0173
CLASSIFICADOS		4009-0200

BALCÃO DE ANÚNCIOS:
Av. Deodoro, Lj. 7, Galeria Solar - Cidade Alta - 3201-8568

VENDA AVULSA

Telefone	4009-0237
Rio Grande do Norte	R$ 1,00
Outros Estados	R$ 3,30

IVC DIÁRIOS ASSOCIADOS D-A ANJ

COMO ENTRAR EM CONTATO COM O DIÁRIO DE NATAL
Redação: 0xx84 4009.0150 / Circulação: 0xx84 4009.0220 / Marketing: 0xx84 4009.0181

Labim/UFRN

Polícia para quem precisa

Pablo Capistrano
www.pablocapistrano.com.br

No começo dos anos noventa eu costumava a passar algumas tardes batendo papo com os punks no calçadão da Av. João Pessoa no centro de Natal. Não me considerava um membro do movimento porque tinha discordâncias ideológicas com a assertiva de que a higiene pessoal fosse um hábito burguês (eu andava rasgado, mas era limpinho). Conheci muita gente boa junto com a turma do calçadão. O finado Macalis (nosso Sid Vicious), Jota Punk (o agente duplo que mantinha relações estreitas com os Skin Heads de João Pessoa), Tampinha (o baterista que imitava Chick Webb enquanto tocava Hard Core); o mestre Sopa D ósso (punk poliglota, fluente em Latim e em Tupi Guarani) e meu amigo Vantié o grande teórico do movimento anarquista potiguar, hoje Doutor em Ciências Sociais pela UFRN.

Na verdade, o que eu aprendi mesmo, junto aos punks do calçadão, é que a polícia faz parte do sistema. Por isso, amigo velho, não fico indignado quando a corporação se revolta e abandona a disciplina militar para se aquartelar em prédios públicos em busca de melhorias salariais. Como esperar que os policiais militares se enxerguem como "guardiões da ordem constitucional" em um país que rasga diariamente sua constituição? Como exigir desses servidores públicos a santidade platônica dos velhos positivistas, se hoje, nosso sistema prega o abandono de qualquer tipo de sacrifício pessoal na busca suicida pelo gozo privado? Como querer que um militar, policial, bombeiro ou fuzileiro naval, se sinta um "herói da pátria" se todo o sistema de economia política construído nesses dias aponta para o fato de que eles são nada mais nada menos, do que proletários fardados e armados?

Marx não pensou que os proletários fossem apenas os trabalhadores oprimidos em fábricas. Aqueles assalariados que se mutilavam nas linhas de produção do capital industrial. Ele foi mais longe do que os socialistas de seu tempo ao entender, a partir de Hegel, "proletário" como uma forma pura de sujeito, destituído de todo conteúdo substancial. O proletário, para um Marx que pensava as categorias sociais a partir da fenomenologia de Hegel, era um esvaziado, um morto vivo. Alguém psicologicamente destruído por um sistema que produzia seres que não conseguiam se engajar com o mundo, zumbis que não interagiam criativamente com o mundo circundante. Vultos que, ao ter seu vigor esvaziado pelo sistema de produção, perdiam a empatia com outro.

Hoje, todos nós fazemos parte do sistema. Não importa o quanto você ganhe, não importe se você tem um carro importado ou more em um condomínio fechado. Você também navega na dança dos zumbis. Somos todos proletários. O professor Doutor da Universidade que enlouquece atrás de mais um edital do CNPq e nem sabe mais o que está pesquisando; o médico atolado em plantões atendendo gente como se fosse gado, o produtor de softwares que navega na internet 18 horas por dia e vende seu trabalho para o espolio de Steve Jobs, o Juiz que não vê a luz do dia trancado em salas de audiência. Pessoas que vivem em ambientes devastados, violentos e poluídos, destroçados em suas esperanças, desapropriados em seu desejo de viver.

Os policiais fazem parte do sistema. Como a maioria de nós, eles também são proletários. Também estão esvaziados de sua substância em um cotidiano de violência, miséria e alienação. Como querer que essas pessoas não se revoltem?

Antes de condenar a tropa e de exigir heroísmo de nossos policiais temos que fazer a pergunta filosófica correta: qual a dimensão política da proletarização da nossa vida patrocinada pelo sistema econômico que nós adotamos e em que medida os militares, proletários armados, estão imunes a esse processo?

Com certeza, não vai ser o PT de Dilma e de Jaques Wagner que vai nos dar resposta a essa pergunta por que essa turma há tempos deixou os livros de Marx mofando na estante. Como diz o filósofo Slavoj Zizek autor de "Bem vindo ao deserto do real": com essa esquerda que está aí, quem precisa de direita?.

Pablo Capistrano, escritor e professor de filosofia do IFRN, colabora às terças-feiras.

Conce(O)pção de Vida?

Cristina Hahn
www.cristinahahn.com.br

Banco de sêmen é um lugar que mantém espermatozóides congelados em nitrogênio líquido por "tempo indeterminado" para serem utilizados em inseminações artificiais ou outras técnicas de reprodução assistida. Esses espermatozóides são doados, voluntária, anônima e gratuitamente por "candidatos saudáveis" entre 18 e 40 anos.

Ousadias reprodutivas já foram cenas de filmes, novelas e forneceram material riquíssimo para romances de ficção científica. Agora, estão sendo uma a uma superadas pela realidade. No nem tão "admirável mundo novo", as clínicas podem ter seus bancos de sêmen e oferecer aos seus "clientes" um "cardápio" para a melhor escolha de um pai: pode-se optar por um moreno alto, olhos azuis, professor de física; dar preferência a um surfista malhado e apaixonado pela natureza; encontrar um músico calvo totalmente ligado às artes; ou ainda quem sabe, um ganhador de um Prêmio Nobel...

Os avanços biotécnológicos vêm permitindo, através dos tempos, que o homem domine a sua própria vida, sobretudo no que concerne à reprodução. Isso se dá pela eterna frustração de, definitivamente, mesmo com tentativas cada vez mais desumanas, driblar o inevitável fim - a morte. Portanto, vamos "provocar" a vida...

Assim, um pai genético, cuja identidade é desconhecida, oferece a um casal hetero ou homossexual, ou até uma pessoa solteira, a possibilidade única de ter um filho. Uma doação de sêmen pode fecundar centenas de mulheres; dessa forma, o doador anônimo poderá ter centenas de "filhos" espalhados pelo mundo... E esse mesmo mundo conta com milhões de "filhos" órfãos desejosos de ter um pai. Coloco também em discussão o caráter pessoal da procriação e da geração. Gerar um filho não é uma ação técnica, é uma ação do pai e da mãe. Será que se pode delegar a paternidade a um técnico de laboratório, um médico especialista, um dono de clínica de reprodução ou a uma masturbação anônima? A paternidade e a maternidade são atos pessoais, talvez os mais pessoais que existem...

Paternidade e maternidade são atos pessoais

Várias questões polêmicas se impõem: Não estaríamos contribuindo para a dissolução completa da maternidade e da paternidade? Estamos congelando vidas? O que dizer a um filho quando surgir a pergunta "de onde vim?"? Como não enxergar a possibilidade real do incesto já que centenas de irmãos podem fatidicamente se encontrar em casais? Devemos adotar a técnica - "o que os olhos não vêem o coração não sente"? Muitos casais se negam a adotar uma criança alegando ignorância quanto à "índole" desse órfão. No caso do banco de sêmen, existe a avaliação prévia da "índole" do doador ou é suficiente herdar os caracteres físicos aceitáveis? Se "todos" têm o direito de ter um filho, por que essas técnicas restringem-se somente às classes sociais mais abastadas?

Não espero respostas imediatas, nem conclusões radicais, mas desejo provocar reflexão. Por que o homem não suporta suas limitações aceitando as oportunidades naturais de sublimar uma falta? Seria em vão o fato de alguns casais serem estéreis e crianças abandonadas precisarem de pais? A grande questão talvez passe pela incapacidade de aceitar as limitações que o Humano traz com a vida, a impossibilidade de conviver com a falta. A própria natureza vem provando que o homem não pode controlar tudo e nem tão pouco agredir, sem ser agredido... Por que não investir na "ciência" que consiga vencer a fome, a pobreza, a ignorância? Talvez "cuidando" de quem já existe, poderíamos aceitar melhor nossa condição de Humanos.

Cristina Hahn, psicóloga e sexóloga clínica, colabora às terças-feiras.

Lembramos que o conteúdo dos artigos remetidos ao Diário de Natal é de inteira responsabilidade de seus autores.

DIÁRIO DE NATAL na história

Quinta, 13 de Março de 1952

Faz parte da Cadeia Associada a mais antiga Emissora da cidade de Recife. Foi uma grande festa popular, cheia de emoções, que a PRA-8, Rádio Clube de Pernambuco, a mais antiga estação radiofônica de Recife, se incorporou à cadeia nacional das emissoras associadas. Pequeno se tornou o amplo auditório da tradicional estação para acomodar a multidão que se empenhou em assistir ao ato da transmissão de comando e aplaudir os artistas locais e da ZYK-20 que tomaram parte no grandioso programa comemorativo.

HÁ 58 ANOS

Sábado, 13 de Março de 1954

A Rádio Poti de Natal acaba de adquirir um novo transmissor de 10 kilowatts para a sua estação na Capital potiguar. O transmissor agora adquirido é da marca P.E.B. que produz esses aparelhos para a Byington. Com a aquisição desse novo aparelho de rádio a Emissora Associada do Rio Grande do Norte enfileira-se entre as grandes estações do broadcast do Brasil, de vez que passará a ter uma cobertura muito mais ampla.

HÁ 37 ANOS

Quinta, 13 de Março de 1975

Com a presença de centenas de crianças, banda de música e artistas foi inaugurada ontem pelo governador Cortez Pereira, a Cidade da Criança, obra construída com o objetivo de oferecer às crianças natalenses um recanto de diversão. Construída com a supervisão da Linha Auxiliar da Comunidade, a Cidade abrange toda área ao redor da Lagoa Manoel Felipe, com representações de prédio e serviços existentes numa cidade real.

Quinta, 13 de Março de 1975

Com a inauguração do hospital-maternidade e entrega do domínio da terra em Baía Formosa; da Rodovia RN-L69, em Pedro Velho; da entrega de 149 títulos de vendas de terra devolutas do Estado, em Ielmo Marinho, o governador Cortez Pereira cumpriu ontem a programação de aniversário do último ano de seu governo. Hoje o governador fará entrega do Hotel Olho D'Água do Milho em Caraúbas e das 22 Vilas Rurais, na Serra do Mel.

HÁ 24 ANOS

Domingo, 13 de Março de 1988

Estão apavorados com uma sequência de estrondos registrados durante a semana que passou os moradores do bairro conhecido como Rua do Lobo, na periferia da cidade de Pedro Velho, a 80 quilômetros de Natal. A população foi surpreendida por uma série de três grandes estrondos, seguidos de vários outros de menor intensidade. O barulho demorou pouco mais de 30 segundos, mas o pânico continua até hoje.

Labim/UFRN

PARA ANUNCIAR LIGUE: 4009-0200

1.1 Areia Preta

1 IMÓVEIS Compra e Venda

1.1 Apartamento Areia Preta

2 QUARTOS

PERES & PERES IMÓVEIS - C.1607. F.4006-0207. Apto beira-mar, com 2/4 + dep de empregada, andar alto, aprox 80m2.R$ 250mil. AV-00599

3 QUARTOS

CAIO FERNANDES - C.1191. F.4008-0001. Plantão sáb/dom/ feriados das 8 as 17 hs. www. caiofernandes.com.br. Apto novo, c/var gourmet, 250m2, 3 sts + dep, sl p/3 amb, lavabo, coz, ár serv, 4 vgs gar, ár lazer. R$ 1.190 mil. Negocia. APV.21200.

4 QUARTOS ou +

PERES & PERES IMÓVEIS - C.1607. F.4006-0207. Apto tot decorado e ambientado, vista p/mar, 4/4 snd 3 ste c/ closet e arms, salas visita/estar e jantar, var, copa/coz c/ arm, dep emp, wc e ár serv, lavand, desp, 3 vg gar, ld somb, ár lzer comp c/ sauna med 180m2, R$ 880 mil. APC-000307/11

Barro Vermelho

2 QUARTOS

CAIO FERNANDES - C.1191. F.4008-0001. Plantão sáb/dom/ feriados das 8 as 17 hs. www. caiofernandes.com.br. Apto c/ 56m2, 2/4 sdo 1 ste, sla p/ 2 amb, wc, coz, 1vga gar, ar de lazer. Apenas R$ 170mil. A vista ou financiado. APV21.103

3 QUARTOS

PERES & PERES IMÓVEIS - C.1607. F.4006-0207. Cond Orion 3/4 snd 1 suit, 86m2, elev, arms, bonito apto 2 vag gar R$ 260 mil. AV-02267.

PERES & PERES IMÓVEIS - C.1607. F.4006-0207. 2/4 sdo 1 ste, sla, coz, pisc, 1 gar, 2 elev, slao fest, 56m2. R$ 170 mil. AV 02063

PIMENTA CRECI 1135 17º T: 3231.8310/8888.8723. 3 suites, wc, sl. 3 ambientes, coz, dep. elevador, gara 3 carros. Vl. 315 mil.

CAIO FERNANDES - C.1191. F.4008-0001. Plantão sáb/dom/ feriados das 8 as 17 hs. www. caiofernandes.com.br. apto c/ 80m2, boa localiz, 3/4 sdo 2 stes, sla p/ 2amb, wc, coz c/arm, ár serv, 1 vg gar, slão fests. R$ 250 mil. á vista ou Financ. APV20315.

CAIO FERNANDES - C.1191. F.4008-0001. Plantão sáb/dom/ feriados das 8 as 17 hs. www. caiofernandes.com.br. bom apto c/55m2, 2/4 sd 1 ste, sl p/2 amb, wc, coz, 1 vg gar, ár lazer. R$ 190 mil. á vista. APV21198

Candelária

2 QUARTOS

CAIO FERNANDES - C.1191. F.4008-0001. Plantão sáb/dom/ feriados das 8 as 17 hs. www. caiofernandes.com.br. apto em ótima localiz, 105m2, 3 sts + dep, sl p/2 amb, wc, coz c/arm, ár serv, 2 vgs gar, excel, ár lazer. R$ 320 mil. á vista ou repasse. APV21. 356.

IMOBILIÁRIA CAIO FERNANDES
DESDE 1992 I CRECI-RN 1191/J
Fone - 4008-0001

1.1 Candelária

CAIO FERNANDES - C.1191. F.4008-0001. Plantão sáb/dom/ feriados das 8 as 17 hs. www. caiofernandes.com.br. Ótimo apto c/56m2, 2/4 sd 1 ste, sl p/2 amb, coz c/arm, ár serv, 1 vg gar, ár lazer. R$ 195 mil. Financ Mediante Sinal. APV21.117.

CAIO FERNANDES - C.1191. F.4008-0001. Plantão sáb/dom/ feriados das 8 as 17 hs. www. caiofernandes.com.br. ótimo apto, novo, excel localiz, c/2/4 sd 1 st. sl p/2 amb, coz, 1 vg gar, ótima ár lazer. R$ 190 mil. á vista. APV21. 353.

CAIO FERNANDES - C.1191. F.4008-0001. Plantão sáb/dom/ feriados das 8 as 17 hs. www. caiofernandes.com.br. Apto c/53m2, c/2 sts, sl, coz, ár serv, 1 vg gar, ár lazer. R$ 165 mil.. A vista. APV21.287.

PADRÃO IMÓVEIS - C.1454. F:3606-4000. sla p/ 2ambs, 2/4 sdo 1ste, coz, gar, nasc, pisc, playg, sl gin, sl fest. R$ 180mil. AP02011

3 QUARTOS

CAIO FERNANDES - C.1191. F.4008-0001. Plantão sáb/dom/ feriados das 8 as 17 hs. Apto bom, no Bairro Latino, reform, 90m2, 3/4 + dep, sl p/2 amb, coz, ár serv, 1 vg gar, ár ótim localiz. R$ 175 mil. á vista ou CEF. APV. 20894. www.caiofernandes.com. br

4 QUARTOS ou +

PERES & PERES IMÓVEIS - C.1607. F.4006-0207. Apto., quitado, reformado, 4/4 snd 2 ste, closet, var, sls estar/visita, dep emp, ár. serv, 2 elev, 2 unid p/ and, ár. lzer comp, 3 vag ga, piso em porcelanato med 144m2 R$ 480 mil. APC.000231/11

PERES & PERES IMÓVEIS - C.1607. F.4006-0207. Solar Paradizo ótm apto 4 suit + escrit, 3 vag, ár lazer comp, ld somb, 296m2 , 1 por andar R$ 750 mil. AV-02216.

Capim Macio

1 QUARTO

PX ROBERTO FREIRE 1/4,sl em L, coz, wc, garagem. R$ 150 mil. F:(84)8859-7442/9172-2026.

2 QUARTOS

CAIO FERNANDES - C.1191. F.4008-0001. Plantão sáb/dom/ feriados das 8 as 17 hs. www. caiofernandes.com.br. apto c/ 98m2, 3/4 sdo 1 ste, sla p/ 2amb, var, wc, coz c/ armar, ar de serv, 2vgs de gar, ótima ár de lazer. Apenas R$ 400mil. à vista ou financiado. APV21268

CAIO FERNANDES - C.1191. F.4008-0001. Plantão sáb/dom/ feriados das 8 as 17 hs. www. caiofernandes.com.br. Apto excel apto novo, c/165m2, 4 sts + dep, sl p/3 amb, coz, wc, ár serv, 4 vgs gar, var, gourmet, ár lazer. R$ 740 mil á vista ou repasse. APV20. 977

CAIO FERNANDES - C.1191. F.4008-0001. Plantão sáb/dom/ feriados das 8 as 17 hs. www. caiofernandes.com.br. Bom apto, com 52m2, 2/4 ste, sla p/ 2amb, coz, ar de serv, 1vga gar, ar de lazer. R$ 185mil. A vista. APV 21317

CAIO FERNANDES - C.1191. F.4008-0001. Plantão sáb/dom/ feriados das 8 as 17 hs. www. caiofernandes.com.br. Apto c/ 57m2, 2/4 sdo 1ste, sla p/ 2amb, coz, ar de serv, 2vgs de gar, ar de lazer. R$ 229.500,00. à vista. APV21281

PADRÃO IMÓVEIS - C.1454. F:3606-4000. Sl p/ 2ambs, 2/4 sdo 1 ste, copa/coz, nasc, playg, qdr poliesp, sl fest, gar. R$ 170mil. AP02381

3 QUARTOS

PERES & PERES IMÓVEIS - C.1607. F.4006-0207. Apto c/ 96m2, 3/4 snd 1 suit + dep emp, árm em todos cômodos. Área lzer comp, 2 vag. Pode ser financ. R$ 290 mil. AV.02277.

1.1 Capim Macio

CAIO FERNANDES - C.1191. F.4008-0001. Plantão sáb/dom/ feriados das 8 as 17 hs. www. caiofernandes.com.br. Bom apto, 87m2, 3/4 sdo 1 ste, sla p/ 2amb, wc, coz, ar de serv, 1vga gar. R$ 155mil. à vista ou cef. APV21240

PADRÃO IMÓVEIS - C.1454. F:3606-4000. Sl p/ 2 ambs, 3/4 sdo 1 ste, closet, hidro, copa/coz, dep comp, nasc, churrasq, pisc, play, qdr poliesp, sl fest, 2vgs. R$ 380mil. AP02356

Cidade Alta

2 QUARTOS

REIS MAGOS C.1328. F: 3222.4480/3211.2355. Grande Oportunidade! Porto Potengi: var, sla 2 amb, 2/4, wc soc, coz. ár. serv, dep. comp, gar. p/1 car, R$ 135 mil, 80m2.

Cidade da Esperança

2 QUARTOS

REPASSO APTO C/ 2/4 C/ 1 STE Med 52,72 m , lado sombra, c/ vg EXTRA de gar. COBERTA, Torre c/ dois elev. sal, coz, 8r serv, wc soc, var, 8r de lazer comp. Próx. a Petrobrás. PODE SER FINANCIADO PELO MC MV. F: 9403-9742/8881-0821/9627-6827

CAIO FERNANDES - C.1191. F.4008-0001. Plantão sáb/dom/ feriados das 8 as 17 hs. www. caiofernandes.com.br .Bom apto, 57m2, 2/4, sl p/ 2 amb, wc, coz, 1vg gar, ár. lzer R$ 100 mil. à vista. APV 19918.

Cidade Satélite

2 QUARTOS

CAIO FERNANDES - C.1191. F.4008-0001. Plantão sáb/dom/ feriados das 8 as 17 hs. www. caiofernandes.com.br. Bom apto, novo, c/ 57m2, 2/4 sdo 1ste, sla p/ 2amb, wc, coz, 1vga de gar, ar de lazer. R$ 200mil. à vista. APV21257

CAIO FERNANDES - C.1191. F.4008-0001. Plantão sáb/dom/ feriados das 8 as 17 hs. www. caiofernandes.com.br. Apto c/ 2/4 sdo 1ste, sla p/ 2amb, coz, wc, 1vga de gar, ar de lazer completa. à vista. R$ 175mil. APV 20990

Cidade Verde

2 QUARTOS

CAIO FERNANDES - C.1191. F.4008-0001. Plantão sáb/dom/ feriados das 8 as 17 hs. www. caiofernandes.com.br. Apto novo, c/ 2/4 sdo 1 ste, sla p,/ 2amb, wc, coz, ar de serv, 1vga gar e slao de festas. Apenas R$ 150mil. à vista ou financiado. APV21332

Dix-Sept Rosado

3 QUARTOS

PERES & PERES IMÓVEIS - C.1607. F.4006-0207. .Torres Amintas Barros c/ 3 suit snd 1 reversível, demais depend, novo, 2 vag gar, exc área lzer R$ 280 mil. AV.02261.

Emaús

2 QUARTOS

CAIO FERNANDES - C.1191. F.4008-0001. Plantão sáb/dom/ feriado das 8 as 17 hs. www. caiofernandes.com.br. Ótimo apto, c/ 2/4 sdo 1ste, sla p/ 2amb, wc, coz, ar de serviço, 1vga gar, ar de lazer. R$ 130mil. A vista. APV21157

Lagoa Nova

2 QUARTOS

REIS MAGOS C.1328. F: 3222.4480/3211.2355. Villagio de Roma: sla, 2/4, wc soc, coz, ár. de serv, gar p/1 car. R$ 160 mil.

1.1 Lagoa Nova

PERES & PERES IMÓVEIS - C.1607. F.4006-0207. Apto., c/ 2 suit c/ arm, sl estar, var, coz americ c/ arm e banc em granito, ár. serv, ld sombra, 1 vg gar, ár. lzer, med 56m2 R$ 200 mil. APC. 000266/11

PERES & PERES IMÓVEIS - C.1607. F.4006-0207. Plano 100 da Rui Barbosa todo reformado pso porcelanatao, sl g, 2/4, sl ampliada, 2 vag gar, R$ 200 mil AV.02296.

CAIO FERNANDES - C.1191. F.4008-0001. Plantão sáb/dom/ feriados das 8 as 17 hs. www. caiofernandes.com.br. Bom apto, novo c/ 56m2, 2/4 sdo 1ste, sla p/ 2amb, var, wc, coz amerc, 1vga de gar, ar de lazer. boa localiz. por R$ 195mil. A vista ou financiado.APV21261

CAIO FERNANDES - C.1191. F.4008-0001. Plantão sáb/dom/ feriados das 8 as 17 hs. www. caiofernandes.com.br. Apto em exc localiz, 60m2, 2stes, sla p/ 2amb, coz, ar serv, 1vga de gar. Por apenas R$ 190mil. A vista ou CEF. APV21288

CAIO FERNANDES - C.1191. F.4008-0001. Plantão sáb/dom/ feriados das 8 as 17 hs. www. caiofernandes.com.br. Apto em ótima localiz, 89m2, 2/4, sla p/ 2amb, wc, coz, 2vgs gar. à vista. Apenas R$ 160mil. APV21258

PADRÃO IMÓVEIS - C.1454. F:3606-4000. 1 sla, var, 2/4 sdo 1ste, coz c/arms, nasc. R$ 200 mil. AP02338.

3 QUARTOS

REIS MAGOS C.1328. F: 3222.4480/3211.2355. Residencial I Cristo Redentor: sla 4 ambs, sla. interna, 3/4 sdo ttos ste c/arms, coz. c/arms, ár. serv, dep. compl, capela, gar p/2 cars, 200m2, R$ 480 mil.

TEC IMOBILIÁRIA - C.1718. F.9981-0538. Apto no Edf. D AntÔnio, 2/4 + 1 reversível: com pisc. R$ 140 mil. (Próx da UFRN).

PERES & PERES IMÓVEIS - C.1607. F.4006-0207. Cond Ilha de Vera Cruz 3/4 snd 3 suit, 1 reversível, 2 vag gar, exc área lzer, demais dep sombra, vista p/ o pq das dunas R$ 470 mil. APC-000178/11

PERES & PERES IMÓVEIS - C.1607. F.4006-0207. Apto c/ 3 ste c/ arms, sl, var, copa/coz c/ arm, dep emp, wc e ár. serv, 2 vag gar, ld somb, med 106m2 R$ 330 mil. APC-000168/11

PIMENTA CRECI 1135 17º T: 3231.8310/8888.8723. 3/4 suíte, sala 2 ambientes, wc, coz., depend. piscina, eleva. Vl.260 mil

CAIO FERNANDES - C.1191. F.4008-0001. Plantão sáb/dom/ feriados das 8 as 17 hs. www. caiofernandes.com.br. Ótimo apto, com 56m2, 2/4 sdo 1ste, sla p/ 2amb, var, coz c/ armar, ar de serv, 1vga gar, ar de lazer. Exc localiz. Por apenas R$ 220mil. E ainda pode ser financiado. APV 21365

CAIO FERNANDES - C.1191. F.4008-0001. Plantão sáb/dom/ feriados das 8 as 17 hs. www. caiofernandes.com.br. Apto c/ 137m2, 3/4 sdo 1ste + dep, sla p/ 2amb, wc, coz c/ armar, ar de serv, ar de lazer, 2vgs gar. apenas R$ 370mil. AA vista ou financiado. APV 21158

CAIO FERNANDES - C.1191. F.4008-0001. Plantão sáb/dom/ feriados das 8 as 17 hs. www. caiofernandes.com.br. Apto em ótima localiz, 95m2, 3/4 sdo 1ste, sla p/ 2amb, var, coz c/ arm, 1vga de gar, ar de lazer. Por apenas R$ 300mil. A vista ou financiado. APV21346

CAIO FERNANDES - C.1191. F.4008-0001. Plantão sáb/dom/ feriados das 8 as 17 hs. www. caiofernandes.com.br. Bom apto, com 3stes + Dep, sla p/ 3amb, coz, ar de serv, 3vgs gar, slao de festas e quadra. R$ 700mil. A vista ou CEF. APV21263

CAIO FERNANDES - C.1191. F.4008-0001. Plantão sáb/dom/ feriados das 8 as 17 hs. www. caiofernandes.com.br. Apto com um ótimo tamanho, 173m2, amplo, 3stes + dep, sla p/ 3amb, coz, 3vgs gar, ar de lazer. R$ 550mil. à vista ou CEF.APV 21195

Morro Branco

2 QUARTOS

PERES & PERES IMÓVEIS - C.1607. F.4006-0207. Apto. em ótm loc 2/4 snd 1 suit, ár. lzer, 56m2, R$ 160 mil. AV-02201.

CAIO FERNANDES - C.1191. F.4008-0001. Plantão sáb/dom/ feriados das 8 as 17 hs. www. caiofernandes.com.br. Bom apto, 80m2, 2/4 snd 1 ste, sl lp/ 2 amb, wc, coz c/ arm, ár serv, 2 vg gar R$ 330 mil à vista ou CEF. APV. 19702.

3 QUARTOS

CAIO FERNANDES - C.1191. F.4008-0001. Plantão sáb/dom/ feriados das 8 as 17 hs. www. caiofernandes.com.br. ótm apto c/ 80m2, sl p/2 ambs, wc, coz, ár serv, 2 vg gar, ár lzer R$ 250 mil à vista ou CEF. APV.21156

Neópolis

2 QUARTOS

PIMENTA CRECI 1135 17º T: 3231.8310/8888.8723. Apto. 2/4, suíte, sala, wc, cozinha, elevador, piscina. Vl. 150 mil.

CAIO FERNANDES - C.1191. F.4008-0001. Plantão sáb/dom/ feriados das 8 as 17 hs. www. caiofernandes.com.br. Apto com 70m2, 3/4 sdo 1ste, sla p/ 2amb, var, coz, ar serv, 1vga gar, churrasq e salão de festas. Apenas R$ 110mil. à vista ou CEF. APV20633

CAIO FERNANDES - C.1191. F.4008-0001. Plantão sáb/dom/ feriados das 8 as 17 hs. www. caiofernandes.com.br - apto c/ 3/4 sd 1 ste, sl p/2 amb, var, wc, coz, ár serv, 2 vgs gar, ár lazer. R$ 140 mil. á vista ou Financ. APV. 21066

CAIO FERNANDES - C.1191. F.4008-0001. Plantão sáb/dom/ feriados das 8 as 17 hs. www. caiofernandes.com.br. Apto com 2/4, sla p/ 2amb, 2wc, coz, ar de serv. R$ 100mil. A vista. APV21155

3 QUARTOS

PERES & PERES IMÓVEIS - C.1607. F.4006-0207. Apto, novo, ao lado do Makro andar alto, ár. lzer comp, vista p/ pq das dunas, 3/4 snd 1 suit, dep emp, escrit, 2 vag gar R$ 330 mil aceita proposta. AV-02103

PADRÃO IMÓVEIS - C.1454. F:3606-4000. OPORTUNIDADE! Excelente apto recém construído c/ sala p/ 2amb, 3/4 sdo 1 ste, coz, dep completa. nascente, 2vgs de gar, ar de lazer completa, financiamento através de qualquer agente financeiro. Próximo as universidades, supermercardos e nas proximidades dos Shoppings. R$ 350mil. AP02305.

CAIO FERNANDES - C.1191. F.4008-0001. Plantão sáb/dom/ feriados das 8 as 17 hs. www. caiofernandes.com.br. Apto c/ 81m2, 3/4 sdo 1ste, sla, wc, coz, ar de serv, 1vga de gar. Apenas R$ 140mil. A vista ou financiado. APV21143

Nova Descoberta

2 QUARTOS

CAIO FERNANDES - C.1191. F.4008-0001. Plantão sáb/dom/ feriados das 8 as 17 hs. www. caiofernandes.com.br.Bom apto, 78m2, 2/4 sdo 1ste, sla p/ 2amb, coz,Ár de serv, 1vga gar. Apenas R$ 140mil. à vista ou financiado. APV21153

3 QUARTOS

CAIO FERNANDES - C.1191. F.4008-0001. Plantão sáb/dom/ feriados das 8 as 17 hs. www. caiofernandes.com.br.Bom apto, 78m2, 3/4 sdo 1ste, sla p/ 2amb, coz, ar de serv. Apenas 120mil. Analisa proposta. APV 21145

Nova Parnamirim

2 QUARTOS

PERES & PERES IMÓVEIS - C.1607. F.4006-0207. apto com 2/4, sdo 1 ste, slas visita/jantar, var, coz, de de empreg, wc e ar de serv, 2vgs de gar, ar de lazer, 2 elev, 4und por andar, com 70m2, valor R$ 165mil. APC239/11

1.1 Morro Branco

REPASSO APTO Stilio Clube Residence, Av. Abel Cabral. 6! Andar - 2/4 sendo 1 suÝte. -rea de Lazer completa. Entrega - Junho/ 2012. 9481-5794 ou 9672-7474

PERES & PERES IMÓVEIS - C.1607. F.4006-0207. Apto novo, c/3/4 s/1 ste, 1 vg de gar, ótimo acabamento, med. 77,50m2, R$ 140 mil. APC.0000233/11.

CAIO FERNANDES - C.1191. F.4008-0001. Plantão sáb/dom/ feriados das 8 as 17 hs. www. caiofernandes.com.br. Apto em boa localiz, com 2/4 sdo 1ste, sla p/ 2amb, wc, coz, ar de serv, slao de festas. R$ 130mil. à vista ou financiado. APV21298

CAIO FERNANDES - C.1191. F.4008-0001. Plantão sáb/dom/ feriados das 8 as 17 hs. www. caiofernandes.com.br. Apto com 2/4 sdo 1ste, sla p/ 2amb, wc, coz, ar de serv, 1vga gar, ar de lazer. R$ 130mil. à vista. APV21335

PADRÃO IMÓVEIS - C.1454. F:3606-4000. Sla p/ 2amb, 2/4 sdo 1ste, coz, gar, nasc. R$ 100mil. AP01141

3 QUARTOS

PERES & PERES IMÓVEIS - C.1607. F.4006-0207. Apto c/3/4 sdo 1 ste, sls, vicita/estar, coz, lavanderia, ld sombra, 1 vg de gar, 02 elev, 75m2, R$ 170 mil. APC. 000427/11

CAIO FERNANDES - C.1191. F.4008-0001. Plantão sáb/dom/ feriados das 8 as 17 hs. www. caiofernandes.com.br. Apto com 70m2, 3/4 sdo 1ste, sla p/ 2amb, var, coz, ar serv, 1vga gar, churrasq e salão de festas. Apenas R$ 110mil. à vista ou CEF. APV20633

CAIO FERNANDES - C.1191. F.4008-0001. Plantão sáb/dom/ feriados das 8 as 17 hs. www. caiofernandes.com.br - apto c/ 3/4 sd 1 ste, sl p/2 amb, var, wc, coz, ár serv, 2 vgs gar, ár lazer. R$ 140 mil. á vista ou Financ. APV. 21066

CAIO FERNANDES - C.1191. F.4008-0001. Plantão sáb/dom/ feriados das 8 as 17 hs. www. caiofernandes.com.br. Apto com 2/4, sla p/ 2amb, 2wc, coz, ar de serv. R$ 100mil. A vista. APV21155

3 QUARTOS

PERES & PERES IMÓVEIS - C.1607. F.4006-0207. Apto, novo, ao lado do Makro andar alto, ár. lzer comp, vista p/ pq das dunas, 3/4 snd 1 suit, dep emp, escrit, 2 vag gar R$ 330 mil aceita proposta. AV-02103

PADRÃO IMÓVEIS - C.1454. F:3606-4000. OPORTUNIDADE! Excelente apto recém construído c/ sala p/ 2amb, 3/4 sdo 1 ste, coz, dep completa. nascente, 2vgs de gar, ar de lazer completa, financiamento através de qualquer agente financeiro. Próximo as universidades, supermercardos e nas proximidades dos Shoppings. R$ 350mil. AP02305.

CAIO FERNANDES - C.1191. F.4008-0001. Plantão sáb/dom/ feriados das 8 as 17 hs. www. caiofernandes.com.br. Apto c/ 81m2, 3/4 sdo 1ste, sla, wc, coz, ar de serv, 1vga de gar. Apenas R$ 140mil. A vista ou financiado. APV21143

Nova Descoberta

2 QUARTOS

CAIO FERNANDES - C.1191. F.4008-0001. Plantão sáb/dom/ feriados das 8 as 17 hs. www. caiofernandes.com.br.Bom apto, 78m2, 2/4 sdo 1ste, sla p/ 2amb, coz,Ár de serv, 1vga gar. Apenas R$ 140mil. à vista ou financiado. APV21153

3 QUARTOS

CAIO FERNANDES - C.1191. F.4008-0001. Plantão sáb/dom/ feriados das 8 as 17 hs. www. caiofernandes.com.br.Bom apto, 78m2, 3/4 sdo 1ste, sla p/ 2amb, coz, ar de serv. Apenas 120mil. Analisa proposta. APV 21145

Nova Parnamirim

2 QUARTOS

PERES & PERES IMÓVEIS - C.1607. F.4006-0207. apto com 2/4, sdo 1 ste, slas visita/jantar, var, coz, de de empreg, wc e ar de serv, 2vgs de gar, ar de lazer, 2 elev, 4und por andar, com 70m2, valor R$ 165mil. APC239/11

1.1 Nova Parnamirim

REPASSO APTO Stilio Clube Residence, Av. Abel Cabral. 6! Andar - 2/4 sendo 1 suÝte. -rea de Lazer completa. Entrega - Junho/ 2012. 9481-5794 ou 9672-7474

PERES & PERES IMÓVEIS - C.1607. F.4006-0207. Apto novo, c/3/4 s/1 ste, 1 vg de gar, ótimo acabamento, med. 77,50m2, R$ 140 mil. APC.0000233/11.

CAIO FERNANDES - C.1191. F.4008-0001. Plantão sáb/dom/ feriados das 8 as 17 hs. www. caiofernandes.com.br. Apto em boa localiz, com 2/4 sdo 1ste, sla p/ 2amb, wc, coz, ar de serv, slao de festas. R$ 130mil. à vista ou financiado. APV21298

CAIO FERNANDES - C.1191. F.4008-0001. Plantão sáb/dom/ feriados das 8 as 17 hs. www. caiofernandes.com.br. Apto com 2/4 sdo 1ste, sla p/ 2amb, wc, coz, ar de serv, 1vga gar, ar de lazer. R$ 130mil. à vista. APV21335

PADRÃO IMÓVEIS - C.1454. F:3606-4000. Sla p/ 2amb, 2/4 sdo 1ste, coz, gar, nasc. R$ 100mil. AP01141

3 QUARTOS

PERES & PERES IMÓVEIS - C.1607. F.4006-0207. Apto c/3/4 sdo 1 ste, sls, vicita/estar, coz, lavanderia, ld sombra, 1 vg de gar, 02 elev, 75m2, R$ 170 mil. APC. 000427/11

CAIO FERNANDES - C.1191. F.4008-0001. Plantão sáb/dom/ feriados das 8 as 17 hs. www. caiofernandes.com.br - apto c/ 3/4 sd 1 ste, sl p/2 amb, var, wc, coz, ár serv, 2 vgs gar, ár lazer. R$ 140 mil. á vista ou Financ. APV. 21066

CAIO FERNANDES - C.1191. F.4008-0001. Plantão sáb/dom/ feriados das 8 as 17 hs. www. caiofernandes.com.br. Apto com 70m2, 3/4 sdo 1ste, sla, wc, coz, ar de serv, 1vga gar, ar de lazer. R$ 150mil. à vista ou cef. APV 21338

CAIO FERNANDES - C.1191. F.4008-0001. Plantão sáb/dom/ feriados das 8 as 17 hs. www. caiofernandes.com.br. Apto c/ 72m2, c/ 3/4 sdo 1ste, sla p/ 2amb, wc, coz c/ arm, ar de serv, 1vga gar, ar de lazer. R$ 140mil. à vista ou CEF. APV21364

PADRÃO IMÓVEIS - C.1454. F:3606-4000. Sla p/ 2ambs, 3/4 sdo 1 ste, coz, ar de serv, dep compl, gar, nasc. R$ 140mil. AP01864

PADRÃO IMÓVEIS - C.1454. F:3606-4000. Sla p/ 2ambs, 3/4 sdo 1 ste, coz, ar de serv, dep compl, gar. R$ 125mil. AP01686

4 QUARTOS ou +

REIS MAGOS C.1328. F: 3222.4480/3211.2355. Cond. Alphaville: cond, fechado c/sla, 3/4 sdo 1 ste, wc soc, coz, ar serv, gar p/1 car. R$ 210 mil

Petrópolis

2 QUARTOS

ESCRIT.IMOB.CARLOS CUNHA C.1073.F.:3211-3252/4646. 1 ste c/arm, escrit, var, pisc, sl fest, gar, portão elet. R$ 160 mil (quitado)

CAIO FERNANDES - C.1191. F.4008-0001. Plantão sáb/dom/ feriados das 8 as 17 hs. Apto em ót local, 193m2. 3 sts + dep, sla p/2 ambts, lav, coz c/arm, ár.serv, 2 vg gar e slão festas, por R$ 410 mil. à vista ou financ. www. caiofernandes.com.br. APV 21.189

CAIO FERNANDES - C.1191. F.4008-0001. Plantão sáb/dom/ feriados das 8 as 17 hs. Bom apto, 56m2, 2/4 sd 1 ste, sla p2 ambts, coz, ár.serv, 1 vg gar, ár.lzer, por R 165 MIL. à VISTA. www. caiofernandes.com.br. APA 21.347

CAIO FERNANDES - C.1191. F.4008-0001. Plantão sáb/dom/ feriados das 8 as 17 hs. Bom apto, 65m2, 1 ste, 2 sls, coz, ár.serv, 2 vg gar. á vista. R$ 200 MIL. www.caiofernandes.com.br. APV 21.342

1.1 Petrópolis

PADRÃO IMÓVEIS - C.1454. F:3606-4000. sla p/ 2ambs, 2/4, sdo 1ste, coz, gar, nasc. R$ 200mil. AP02255

3 QUARTOS

CRECI 3061 Fones: 9982.2442/8847.0212/9982.1140. Apto. 3 suítes sendo 2 de 30m2, 3 vagas garagem grandes, 1 por andar, todo c/granito italiano, armários, central de ar, 270m2, sla p/4 ambs, área lazer completa e equipada. Direto com o proprietário

ESCRIT.IMOB.CARLOS CUNHA C.1073.F.:3211-3252/4646.3/4 (sdo 1 st). Sl em "L", coz, dep. compl, var, escrit, 3 elev, gar p/2 autos. R$ 350 mil (quitado)

PERES & PERES IMÓVEIS - C.1607. F.4006-0207 Amplo apto vista p/ mar, 240m2, 3 ste (1 master) ampla sl p/ 3 amb, escrit (reversível) coz/copa c/ arms, dep emp comp, ár serv, var c/vista p/ mar, rio potengi e ponte nova, piso granito verde ubatuba, sancas em gesso, arms emb em exc estado, 3 vg gar no pilotis. Exc loc R$ 900 mil.APC-0000303/11

PERES & PERES IMÓVEIS - C.1607. F.4006-0207. Apto, excel e bem conserv, 3/4 s/1 ste, c/closet e arm, sl visita/jantar, var, coz c/arm, 2 elev, 2 unidades p/andar, dep em, wc, ár serv, lado sombra, med 125 m2. R$ 320 mil. ac proposta. APC.0000226/11.

EDIF. LUCIANO BARROS 3/4 (sendo 01 suíte), wc soc, lavabo, dep. emp, 2 sls, escrit, coz., c/reformas. 8800.0664 c/propriet.

PADRÃO IMÓVEIS - C.1454. F:3606-4000. Sla p/ 2ambs, var, 3/4 sdo 1ste, coz, sl fest. R$ 300mil. AP02159

Planalto

2 QUARTOS

CAIO FERNANDES - C.1191. F.4008-0001. Plantão sáb/dom/ feriados das 8 as 17 hs. www. caiofernandes.com.br. ótimo apto, novo, 51m2, 2/4, sl p/2 amb, wc, coz, ár serv, ár lazer, 1 vg gar. R$ 95 mil Financ no Minha casa minha vida. APV.21.205.

Ponta Negra

2 QUARTOS

CAIO FERNANDES - C.1191. F.4008-0001. Plantão sáb/dom/ feriados das 8 as 17 hs. Apto c/entrega abril/2012, acabto 1, 54m2, 2/4 sd 1 ste, sla p/2 ambts, wc, coz americ, ár.lzer. à partir R$ 259.884. Analisa proposta. www. caiofernandes.com.br. APV 21.285

CAIO FERNANDES - C.1191. F.4008-0001. Plantão sáb/dom/ feriados das 8 as 17 hs. Apto novo, ót acabto, c/54m2, 2/4 sd 1 ste, sla p/2 ambts, wc, coz c/arm, ár.serv, 1 vg gart, ár.lzer. à partir R$ 280.510,00 à vista. www. caiofernandes.com.br. APV 21.284

CAIO FERNANDES - C.1191. F.4008-0001. Plantão sáb/dom/ feriados das 8 as 17 hs. Bom apto, 2/4, sla p/2 ambts, var, coz c/arm, wc, ár.serv, ár.lzer, por apenas R$ 185 mil. à vista. www. caiofernandes.com.br. APV 21.313

CAIO FERNANDES - C.1191. F.4008-0001. Plantão sáb/dom/ feriados das 8 as 17 hs. Apto c/2/4 sd 1 ste, sla p/2 ambts, coz, wc, ár.serv, 1 vg gart, ár.lzer. Por apenas R$ 190 mil. à vista. www. caiofernandes.com.br. APV 21.367

CAIO FERNANDES - C.1191. F.4008-0001. Plantão sáb/dom/ feriados das 8 as 17 hs. Apto c/3/4 sd 1 ste, sla p/2ambts, wc, coz, 1 vg gar, slao festas.R$ 210 mil. à vista. www.caiofernandes. com.br. APV 21.085

PADRÃO IMÓVEIS - C.1454. F:3606-4000. 1 sl p/2 ambs, 2/4 snd 1ste, coz, lavabo, poente, sist seg. R4 700 mil. AP01096.

3 QUARTOS

PADRÃO IMÓVEIS - C.1454. F:3606-4000. Sl p/2 ambs, var, 3/4 snd 1ste, copa/coz, nasc, 2vgs, R$ 260 mil. AP02276

1.1 Praias

Praias

3 QUARTOS

PADRÃO IMÓVEIS - C.1454. F:3606-4000. Praia de Cotovelo: Imperdível! Belissimo apto no cond. Porto Brasil c/3/4 snd 1 ste master, todos c/arms, closet, sl ampla, coz c/arm, dep comp, ar de serv, 2 vgs, vista panoramica p/ o mar e ár. de lzr comp. R$ 780 mil. 9608-0000

Tirol

2 QUARTOS

PERES & PERES IMÓVEIS - C.1607. F.4006-0207. Apto c/ 2/4 snd 1 suíte, coz, ár serv ár. lazer med 55m2, ótm loc, R$ 200 mil. APC-0000330/11

CAIO FERNANDES - C.1191. F.4008-0001. Plantão sáb/dom/ feriados das 8 as 17 hs. Bom apto 95m2, 3/4 sd 1 ste + dep, sla p/2 ambts, wc, coz c/arm, ár.serv, 2vgs gar. Apenas R$ 380 mil. à vista ou financ. www. caiofernandes.com.br. APV 21.259

CAIO FERNANDES - C.1191. F.4008-0001. Plantão sáb/dom/ feriados das 8 as 17 hs. Apto c/68m2, 3/4 sd 1 ste, sla p/2 ambts, 2 wcs, coz c/arm, ár.serv, 2 vg gar. Apenas R$ 160 mil. à vista. www.caiofernandes.com.br. APV 21.247

1.2 Casa

Alecrim

4 QUARTOS ou +

PERES & PERES IMÓVEIS - C.1607. F.4006-0207. Excel. casa c/6/4 sd 3 sts, copa/coz c/arm, ár serv, wc, 2 sl, var, 2 gar. R$ 220 mil ac proposta. CV-02223.

Barro Vermelho

3 QUARTOS

PIMENTA CRECI 1135 17º T: 3231.8310/8888.8723.Csa. 3/4 (suíte), sla 2 ambientes, wc, cozinha, dependência. Vl. 330 mil.

CAIO FERNANDES - C.1191. F.4008-0001. Plantão sáb/dom/ feriados das 8 as 17 hs. Csa bem localiz, ter 10x27, 3/4 sd 1 ste + dep, sl p/2 amb, wc, coz, ár serv, dep emp, 2 vgs gar. R$ 290 mil. à vista ou CEF. CAV 20497 .www. caiofernandes.com.br

4 QUARTOS ou +

CAIO FERNANDES - C.1191. F.4008-0001. Plantão sáb/dom/ feriados das 8 as 17 hs. Casa bem localiz, 4/4 sdo 1ste+dep, 2slas, wc, coz c/ armar, ar de serv, 2vgs gar. Por apenas R$ 330mil. vista ou CEF. CAV 21229 .www.caiofernandes.com.br

CAIO FERNANDES - C.1191. F.4008-0001. Plantão sáb/dom/ feriados das 8 as 17 hs. Csa c/terr 10x33, com 4/4, 2 sls, wc, coz, ár serv, 1 vg gar. R$ 230 mil. CAV 20620. www.caiofernandes.com. br

IMOBILIÁRIA CAIO FERNANDES
DESDE 1992 I CRECI-RN 1191/

Labim/UFRN

1.2 Candelária

Candelária

2 QUARTOS

CAIO FERNANDES - C.1191. F.4008-0001. Plantão sáb/dom/ feriados das 8 as 17 hs. casa em exc localiz, sdo 2stes + dep, sla p/ 3amb, wc, coz c/ armar, ar de serv, 3vgs de gar. ótimo p/ comercio. Por apenas R$ 400 mil a vista ou CEF. CAV21207www. caiofernandes.com.br

PADRÃO IMÓVEIS - C.1454. F:3606-4000. Sla p/ 2amb, lav, 3stes, wc soc, copa/coz, dep compl, desp, gar, nasc, jard ext, pisc. R$ 400mil. CA00796

3 QUARTOS

CAIO FERNANDES - C.1191. F.4008-0001. Plantão sáb/dom/ feriados das 8 as 17 hs. casa bem localiz c/3/4 sl p/2 amb, var, coz, á2 vgs, gar. R$ 260 mil á vista ou Financ.CAV20911. www. caiofernandes.com.br

PADRÃO IMÓVEIS - C.1454. F:3606-4000. Sla p/ 2amb, lav, 3sts, wc soc, copa/coz, dep compl, desp, gar, nasc, jard ext, pisc. R$ 400mil.CA1609

4 QUARTOS ou +

PERES & PERES IMÓVEIS - C.1607. F.4006-0207. Casa resid c/ 6/4 sdo 3 suit, sl, copa coz, c/ arm, var, dep emp, desp, ar serv, wc serv, pergolado, ld somb, 2 vg gar, gradeada, 200m2 R$ 350 mil. CAC-219/11

CAIO FERNANDES - C.1191. F.4008-0001. Plantão sáb/dom/ feriados das 8 as 17 hs. ótima casa, bem localiz, 4/4 sdo 1ste, sla, wc, coz, ar de serv, 4vgs de gar, pisc e churrasq. Por apenas R$ 370 mil a vista ou CEF. CAV20149.www.caiofernandes. com.br

Capim Macio

3 QUARTOS

CAIO FERNANDES - C.1191. F.4008-0001. Plantão sáb/dom/ feriados das 8 as 17 hs. Casa em ótima localiz, c/4/4 sd 1 ste + dep, 3 sts, wc, coz c/arm, 4 vgs gar. R$ 400 mil. á vista ou CEF. CAV21196. www.caiofernandes. com.br

4 QUARTOS ou +

CAIO FERNANDES - C.1191. F.4008-0001. Plantão sáb/dom/ feriados das 8 as 17 hs. Exc casa c/ 4/4 sdo 3 stes + dep, sla p/ 2amb, wc, coz c/ armar, ar de serv, 4vgs gar, pisc e churrasq. Apenas R$ 600mil. á vista ou CEF. CAV21218. www. caiofernandes.com.br

Cidade Jardim

3 QUARTOS

CAIO FERNANDES - C.1191. F.4008-0001. Plantão sáb/dom/ feriados das 8 as 17 hs. Csa excel local, parte alta de Cid Jardim, acabto de 1, 3 sts de 1 ste máster + 2 dep, sla p/4 ambts, escr, lav, coz c/arm, ár.lzer c/piso, churrasq, sauna, slão de jogos e sla de ginást, 8 vgs gar, não perca essa oportunidade. Tudo por apenas R$ 1.100.000,00 e ainda pode ser financ. www.caiofernandes. com.br. APV 14.225.

4 QUARTOS ou +

PADRÃO IMÓVEIS - C.1454. F:3606-4000. 3 sl(s), 4sts, closet, copa/coz, dep comp, nasc, lajeado, port eletr, 4vgs. R$ 600mil. CA01939

Cidade Satélite

3 QUARTOS

CAIO FERNANDES - C.1191. F.4008-0001. Plantão sáb/dom/ feriados das 8 as 17 hs. boa casa, c/ 3/4 sdo 1 ste + dep, sla p/ 2amb, coz, wc, ar de serv, 1vga de gar. Por apenas R$ 240mil. A vista. CAV21267. www. caiofernandes.com.br

4 QUARTOS ou +

CAIO FERNANDES - C.1191. F.4008-0001. Plantão sáb/dom/ feriados das 8 as 17 hs. boa casa, c/ 4/4 sdo 1 ste, sla p/ 2 amb, wc, coz com armar, ar de serv, 3vgs de gar. Por apenas R$ 280mil. A vista ou financiada. CAV 21160. www.caiofernandes.com.br

1.2 Cidade Verde

Cidade Verde

4 QUARTOS ou +

CAIO FERNANDES - C.1191. F.4008-0001. Plantão sáb/dom/ feriados das 8 as 17 hs. Casa em boa localiz c/ 4stes, sla p/ 2 amb, lavabo, coz, ar de serv, 4vgs gar sdo 2 coberta, churrasq. Apenas R$ 370mil. á vista ou CEF. CAV 21213. www.caiofernandes.com. br

CAIO FERNANDES - C.1191. F.4008-0001. Plantão sáb/dom/ feriados das 8 as 17 hs. ótima casa, 4stes + dep, sla p/ 3amb, var, coz, ar de serv, 3vgs gar, exc ar de lazer. Por apenas R$ 950mil. á vista ou CEF. CAV 21270. www. caiofernandes.com.br

CAIO FERNANDES - C.1191. F.4008-0001. Plantão sáb/dom/ feriados das 8 as 17 hs. Csa com 4/4 sdo 1 ste, 1sla p/ 2 amb, wc, coz com armar, 3vgs gar sdo 2cob. Por R$ 240mil á vista ou Financiada.. CAV 21211. www. caiofernandes.com.br

Dix-Sept Rosado

2 QUARTOS

CAIO FERNANDES - C.1191. F.4008-0001. Plantão sáb/dom/ feriados das 8 as 17 hs. casa c/2/4 sd ste, 2 sls, coz, wc, ár serv, á vista. R$ 180 mil. CAV20822. www.caiofernandes. com.br

3 QUARTOS

CAIO FERNANDES - C.1191. F.4008-0001. Plantão sáb/dom/ feriados das 8 as 17 hs. casa c/3/4 sd ste 1 ste + dep, 2 sls, lavabo, coz, 6 vgs gar. R$ 440 mil. á vista ou CEF.. CAV21217. www. caiofernandes.com.br

Emaús

2 QUARTOS

CAIO FERNANDES - C.1191. F.4008-0001. Plantão sáb/dom/ feriados das 8 as 17 hs .Boa casa, 49m2, 2/4, sl, wc, coz amerc, ár serv. R$ 85 mil. A vista ou CEF. CAV21354. www. caiofernandes.com.br

3 QUARTOS

CAIO FERNANDES - C.1191. F.4008-0001. Plantão sáb/dom/ feriados das 8 as 17 hs .ótima casa c/terr 10x20, 3/4 sd 2 sts, sl p/2 amb, wc, coz c/arm, ár serv, 2 vgs gar. R$ 220 mil. á vista ou CEF. CAV21220. www.caiofernandes. com.br

Lagoa Nova

3 QUARTOS

PERES & PERES IMÓVEIS - C.1607. F.4006-0207.Casa próx ao Midway Mall, lado sombra, sl ampla, 3/4 sdo 1 ste c/arm, coz c/arm e desp, 2 vgs gar. R$ 320 mil. CAC-0000202/11.

PIMENTA CRECI 1135 17ª T: 3231.8310/8888.8723.Csa. 3/4 (suíte), sala, wc, coz, depe. garagem, quintal, Vl. 275 mil.

CAIO FERNANDES - C.1191. F.4008-0001. Plantão sáb/dom/ feriados das 8 as 17 hs. Casa em ótima localiz, 3 sts + dep, 2 sls p/3 amb, lavabo, coz c/arm, ár serv, 5 vgs gar, á vista ou Financ. R$ 380 mil. CAV.19414. www. caiofernandes.com.br

CAIO FERNANDES - C.1191. F.4008-0001. Plantão sáb/dom/ feriados das 8 as 17 hs.Casa em excel localiz, terr 10x15, c/3/4 + dep, sl p/2 amb, 2 wc, coz c/arm, ár serv, 3 vgs gar. R$ 285 mil. Ac Financ.CAV21178. www. caiofernandes.com.br

CAIO FERNANDES - C.1191. F.4008-0001. Plantão sáb/dom/ feriados das 8 as 17 hs.Casa c/3 sts + dep, 3 sls, lavabo, coz c/arm, ár serv, 4 vgs, pisc. R$ 480 mil á vista ou CEF. CAV21305. www.caiofernandes.com.br

4 QUARTOS ou +

CAIO FERNANDES - C.1191. F.4008-0001. Plantão sáb/dom/ feriados das 8 as 17 hs.Casa em boa localiz, c/ 4/4 sdo 1 ste + dep, 2sls, var, wc, desp, ar de serv, coz, 5vgs de gar sdo 2cob. R$ 500mil. A vista ou financ. CAV21265. www.caiofernandes. com.br

1.2 Lagoa Nova

CAIO FERNANDES - C.1191. F.4008-0001. Plantão sáb/dom/ feriados das 8 as 17 hs.Exc casa, 4/4 sdo 2stes + dep, sl p/2 amb, wc, coz, ar serv, 3vgs gar. Por apenas R$ 700mil. A vista ou financ. CAV21344. www. caiofernandes.com.br

CAIO FERNANDES - C.1191. F.4008-0001. Plantão sáb/dom/ feriados das 8 as 17 hs.Casa cem uma excel localiz, 4/4 sd 2 sts + dep, 3 sls, wc, coz c/arm, ár serv, 4 vgs gar, pisc. R$ 650 mil. á vista ou CEF. CAV21271. www. caiofernandes.com.br

CAIO FERNANDES - C.1191. F.4008-0001. Plantão sáb/dom/ feriados das 8 as 17 hs. Casa em uma excel localiz, 4/4 sdo 2stes + dep, 3sla, wc, coz c/ armar, ar de serv, 4vgs gar, pisc. á vista ou CEF. R$ 650 mil.CAV21271

PADRÃO IMÓVEIS - C.1454. F:3606-4000. Cs sl p/2 amb, var, 4/4 snd 2 st, closet, copa/coz, dep compl, escrit, poente, 5 vgs, pisc. R$ 430 mil. CA01899.

PADRÃO IMÓVEIS - C.1454. F:3606-4000. Sl p/2 amb, 4 ste, closet, copa/coz, escrit, nasc, churrasq, 3 vgs, R$ 460 mil. CA01875

Mirassol

3 QUARTOS

CAIO FERNANDES - C.1191. F.4008-0001. Plantão sáb/dom/ feriados das 8 as 17 hs. www. caiofernandes.com.br. Casa em Ótima localiz, 2/4 + dep, sl p/3 amb, wc, coz, ár serv, 3 vgs gar. R$ 240 mil. á vista ou CEF. CAV - 20443.

CAIO FERNANDES - C.1191. F.4008-0001. Plantão sáb/dom/ feriados das 8 as 17 hs. www. caiofernandes.com.br.Boa casa, 3/4 sd 1 st + dep, 2 sls p/3 amb, wc, coz, ár serv, 2 vgs gar. R4 350 mil. á vista. CAV - 21362.

Morro Branco

3 QUARTOS

CAIO FERNANDES - C.1191. F.4008-0001. Plantão sáb/dom/ feriados das 8 as 17 hs. www. caiofernandes.com.br. casa, boa, desocupada, vent, com 3/4 sd 1 ste + dep, sl p/2 amb, coz, wc, ár serv, 2 vgs gar. R$ 290 mil. á vista ou Financ. CAV 21209.

Neópolis

3 QUARTOS

CAIO FERNANDES - C.1191. F.4008-0001. Plantão sáb/dom/ feriados das 8 as 17 hs. www. caiofernandes.com.br. csa em cond fech, c/3/4 sd 1 ste + dep, 3 sls, var, wc, coz, ár serv, 4 vgs gar. R$ 320 mil. á vista ou Financ. CAV21059..

CAIO FERNANDES - C.1191. F.4008-0001. Plantão sáb/dom/ feriados das 8 as 17 hs. www. caiofernandes.com.br. csa c/10x20, 3/4 sd 1 ste, sl p/2 amb, wc, coz, ár serv, 1 vg gar, pisc e slão festas, á vista ou CEF. R$ 235 mil. CAV20953.

Nova Parnamirim

3 QUARTOS

PERES & PERES IMÓVEIS - C.1607. F.4006-0207.3/4 sdo 1 ste, 1 wc, 1 sla, 2 gar, ar de serv, copa, coz, dep de emp, escrit, quitado, sla jan, sol, wc serv, jard ext, jard int, rua calçada. R$ 180 mil. CV 02180

PERES & PERES IMÓVEIS - C.1607. F.4006-0207. Cs 3/4, copa/coz, var, sdo 1 ste, 1 wc, 1 sl, 2 gar. R$ 180 mi + saldo devedor. CV-02241.

CAIO FERNANDES - C.1191. F.4008-0001. Plantão sáb/dom/ feriados das 8 as 17 hs. www. caiofernandes.com.br. Casa em cond fech, c/3/4 sd 1 ste, sl p/2 amb, wc, coz, ár serv, 2 vgs gar, ár lazer, R$ 550 mil. áá vista ou Financ bancário. CAV 21303.

CAIO FERNANDES - C.1191. F.4008-0001. Plantão sáb/dom/ feriados das 8 as 17 hs. www. caiofernandes.com.br. Casa ótima, c/3/4 sd 1 ste + dep, sl p/2 amb, lavabo, coz, ár serv, 3 vgs gar, ár lazer. R$ 240 mil. á vista ou Financ. CAV 21.163.

CAIO FERNANDES - C.1191. F.4008-0001. Plantão sáb/dom/ feriados das 8 as 17 hs. www. caiofernandes.com.br. Casa em cond fech c/3/4 sd 1 ste, sl p/2 amb, wc, coz, ár serv, 2 vgs gar, ár lazer. R$ 390 mil. CAV 21.244.

PADRÃO IMÓVEIS - C.1454. F:3606-4000. Sla p/ 2amb, var, 3/4 sdo 1 ste, coz, gar, nasc. R$ 180mil. CA01908

PADRÃO IMÓVEIS - C.1454. F:3606-4000. 2sls, var, 3/4 sdo 1ste, coz, 2vgs de gar, port eletr. R$ 210mil. CA01950

1.2 Nova Parnamirim

4 QUARTOS ou +

PERES & PERES IMÓVEIS - C.1607. F.4006-0207.4/4 sdo 2 ste, 1 wc, 2 sla, 2 gar, ar de serv, copa, coz, dep emp, desp, escrt, pergolado, quitado, sl jantar, sl visit, sombra, wc serv, churrasq, jard ext, lavand, pisc, R$ 270 mil. CV 02179

CAIO FERNANDES - C.1191. F.4008-0001. Plantão sáb/dom/ feriados das 8 as 17 hs. www. caiofernandes.com.br. ótima casa em cond fechado, c/terr 10x20, 3/4 sd 2 sts, sl p/2 amb, coz c/arm, wc, ár serv, 2 vgs gar, ár lazer. R$ 250 mil. Ac Financ Banc. CAV21242.

CAIO FERNANDES - C.1191. F.4008-0001. Plantão sáb/dom/ feriados das 8 as 17 hs. www. caiofernandes.com.br. Casa boa, com, 3/4 sd 1 ste + dep, sl p/2 amb, wc, coz, ár serv, 2 vgs gar. R$ 180 mil. á vista/CEF. CAV 21.299.

PADRÃO IMÓVEIS - C.1454. F:3606-4000. Sla p/ 2amb, var, 4/4 sdo 3stes, closet, coz, dep compl, desp, 2vgs de gar, churrasq, pisc, qdr poliesp. R$ 820mil. CA01909

PADRÃO IMÓVEIS - C.1454. F:3606-4000. Sla p/ 2amb, var, lav, 5/4 sdo 3stes, closet, coz, ar de serv, dep compl, gar. R$ 550mil. CA01938

Parnamirim

2 QUARTOS

REIS MAGOS C.1328. F: 3222.4480/3211.2355. Sla, 2/4, wc soc, coz, ár. serv, qtal, gar p/2 carros coberta, jdim c/gramado. Laje plana, 66.62m2. R$ 120 mil valor negociável.

CAIO FERNANDES - C.1191. F.4008-0001. Plantão sáb/dom/ feriados das 8 as 17 hs. www. caiofernandes.com.br. Exc casa em cond fech, 2/4, sl p/ 2 amb, coz, ár serv, 1 vg gar. A partir R$ 75 mil (entra no Minha Casa, Minha Vida) a vista ou CEF. CAV. 19707.

3 QUARTOS

CAIO FERNANDES - C.1191. F.4008-0001. Plantão sáb/dom/ feriados das 8 as 17 hs. www. caiofernandes.com.br. Casa em ótima localiz, bom acab, terr 10x30, c/ 3/4 sdo 1 ste, sala p/ 2amb, coz, wc soc, ar de serv, 3 vgs gar. R$ 190 mil. A vista ou CEF. CAV.20.308.

CAIO FERNANDES - C.1191. F.4008-0001. Plantão sáb/dom/ feriados das 8 as 17 hs. www. caiofernandes.com.br. Casa excel, nova, c/3/4 sd 1 ste, sl p/2 amb, wc, coz, ár serv, 2 vg gar. R$ 100 mil. á vista ou CEF. CAV 20235.

Parque das Colinas

3 QUARTOS

PERES & PERES IMÓVEIS - C.1607. F.4006-0207. Exc resid, 1ª qdra, lado somb, 1000m2 de terr 3 sts + esc c/arm, sl p/3 amb, pisc grande, muito bem conserv. R$ 600 mil. CAC-0000166/11.

Planalto

3 QUARTOS

CAIO FERNANDES - C.1191. F.4008-0001. Plantão sáb/dom/ feriados das 8 as 17 hs. Casa nova, c/3/4, 2 sl, coz c/arm, wc, ár serv, 3 vg gar. R$ 200 mil, á vista ou Financ. CAV 21187. www. caiofernandes.com.br

Ponta Negra

3 QUARTOS

PIMENTA CRECI 1135 17ª T: 3231.8310/8888.8723. Alagamar:3 suítes, 2 salas, wc, cozinha, dependência. Vl. 320 mil.

CAIO FERNANDES - C.1191. F.4008-0001. Plantão sáb/dom/ feriados das 8 as 17 hs.Casa boa, terr 12x30, boa casa, terr 12x30, bem localiz, 3/4 sd 1 ste, 2 sls, wc, coz, ár serv, á vista ou CEF. R$ 270 mil. CAV20666. www. caiofernandes.com.br

CAIO FERNANDES - C.1191. F.4008-0001. Plantão sáb/dom/ feriados das 8 as 17 hs.Casaa c/terr 12x25, 3/4 sd 2 sts + dep, 2 sls, wc, coz c/ar, ár serv, 5 vgs gar. R$ 400 mil á vista ou CEF. CAV20703 www.caiofernandes. com.br

1.2 Potilândia

Potilândia

3 QUARTOS

CAIO FERNANDES - C.1191. F.4008-0001. Plantão sáb/dom/ feriados das 8 as 17 hs. www. caiofernandes.com.br. exc casa, duplx, semi-nova, terr 10x25, exc localiz, 3stes, 2slas p/ 3amb, coz c/ armar, lavabo, ar de serv, 3vgs de gar, pisc. Prox ao campus da UFRN. A vista ou financiada. Apenas R$ 650mil.CAV21058

CAIO FERNANDES - C.1191. F.4008-0001. Plantão sáb/dom/ feriados das 8 as 17 hs. www. caiofernandes.com.br. Casa em ótima localiz, c/4 sts, sl p/2 amb, coz c/arm, wc, ár serv, 3 cgs gar. R$ 440 mil á vista ou Financ. CAV. 20895.

Praias

3 QUARTOS

PITANGUI Vendo/Alugo, 3/4 (1ste), sla, coz, wc soc, gar. 3 autos, pisc, l.sombra.Venda 110 mil e aluguel 550 R$. 8719.7775

San Vale

3 QUARTOS

PERES & PERES IMÓVEIS - C.1607. F.4006-0207. Casa 3/4 sdo 3 sts, 1 wc, 3 sls, 4 vgs gar, demais dep. R$ 650 mil. CV-02295

4 QUARTOS ou +

CAIO FERNANDES - C.1191. F.4008-0001. Plantão sáb/dom/ feriados das 8 as 17 hs. www. caiofernandes.com.br.Casa ótima, terr 920, 4/4 sd 3 sts + dep, sl p/2 amb, wc, coz, c/arm, ár serv, 7 vgs gar, pisc. R$ 800 mil. á vista. CAV .20208.

CAIO FERNANDES - C.1191. F.4008-0001. Plantão sáb/dom/ feriados das 8 as 17 hs. www. caiofernandes.com.br. casa agradável, c/ár lazer, 3 sts + dep, sl p/2 amb, lavabo, coz c/arm, ár serv, 8 vgs gar. R$ 380 mil. á vista. CAV 21.269

Tirol

2 QUARTOS

CAIO FERNANDES - C.1191. F.4008-0001. Plantão sáb/dom/ feriados das 8 as 17 hs. www. caiofernandes.com.br. Casa boa c/terr 10x38, 2/4 + dep, sl p/2 amb, wc, coz c/arm, ar serv, 2 vgs gar, boa localiz. R$ 330 mil, á vista ou Financ.CAV.20979..

4 QUARTOS ou +

CAIO FERNANDES - C.1191. F.4008-0001. Plantão sáb/dom/ feriados das 8 as 17 hs. www. caiofernandes.com.br. Casa excel, ótimo acab, 5 sts + dep, sl p/3 amb, wc, coz c/arm, ár serv, 2 vgs gar, pisc. R4 690 mil. á vista ou CEF. CAV.20365..

Outras Localidades

são josé de mipibu
!Vendo ou troco terreno 13X27 c/ 2 casas conjugadas. 8854.6514/9916.3215.

1.3 Pontos Comerciais

Barro Vermelho

CAIO FERNANDES - C.1191. F.4008-0001. Plantão sáb/dom/ feriados das 8 as 17 hs. Pto comerc ót local, c/650m2, vale apena conferir. Apenas R$ 750 mil. à vista ou financ. www. caiofernandes.com.br. COV. 20.330.

Lagoa Nova

CAIO FERNANDES - C.1191. F.4008-0001. Plantão sáb/dom/ feriados das 8 as 17 hs. Sla comerv, excel localiz, 60m2, apenas R$ 120 mil. Possue escrit púb. www.caiofernandes.com.br. COV. 21.237.

Parnamirim

PERES & PERES IMÓVEIS - C.1607. F.4006-0207. Prédio comercial de esquina, sla, esrit, wc social, terr. 20 x 20m. R$ 130 mil. Aceita proposta. PV-02236

1.4 Cidade Satélite

1.4 Terrenos e Áreas

Cidade Satélite

CAIO FERNANDES - C.1191. F.4008-0001. Plantão sáb/dom/ feriados das 8 as 17 hs. Excel terr em cond fech, terr 10x20. Ót local, apenas R$ 155 mil c/escrit pub, pode ser financ. Confira. www.caiofernandes.com.br. TEV. 21.286.

Emaús

CAIO FERNANDES - C.1191. F.4008-0001. Plantão sáb/dom/ feriados das 8 as 17 hs. Terr c/380m2 ót oportunidade, apenas R$ 140 mil, a vista ou financ. www. caiofernandes.com.br. TEV. 20.355.

Lagoa Nova

CAIO FERNANDES - C.1191. F.4008-0001. Plantão sáb/dom/ feriados das 8 as 17 hs. Bom terr c/405m2, ót local, ót oportuniade. Apenas R$ 285 mil. à vista ou f i - nanc.www.caiofernandes.com.br. TEV. 21.071.

CAIO FERNANDES - C.1191. F.4008-0001. Plantão sáb/dom/ feriados das 8 as 17 hs. Excel terr 25x24, excel local, ót oportunidade. à vista ou financ. R$ 720 mil. www.caiofernandes.com.br. TEV. 20.527..

Nova Parnamirim

CAIO FERNANDES - C.1191. F.4008-0001. Plantão sáb/dom/ feriados das 8 as 17 hs. Não perca! terr c/575m2, apenas R$ 230 mil. à vista ou CEF.www. caiofernandes.com.br. TEV. 21.297.

CAIO FERNANDES - C.1191. F.4008-0001. Plantão sáb/dom/ feriados das 8 as 17 hs. Terr 12 x 25, ót local, por apenas R$ 90 mil. à vista ou CEF.www. caiofernandes.com.br. TEV. 21.238.

CAIO FERNANDES - C.1191. F.4008-0001. Plantão sáb/dom/ feriados das 8 as 17 hs. Terr 420m2, cond fech, ót local, por apenas R$ 147 mil. Analisa proposta.www.caiofernandes.com. br. TEV. 21.326.

Parnamirim

CAIO FERNANDES - C.1191. F.4008-0001. Plantão sáb/dom/ feriados das 8 as 17 hs. Oportunidade terr 10x20, boa local, na cidade campestre. Apenas. R$ 30 mil.www.caiofernandes.com.br. TEV. 20.334.

LUAR DO COLORADO Repasso lote (esquina), R$ 10.500 + (70 X R$ 202,00). F: 8888.8529.

PADRÃO IMÓVEIS - C.1454. F:3606-4000. Cidade Campestre - Oportunidade, vende-se 3 lotes comerciais c/ 810m2, plano, de esquina, entre 3 ruas asfaltadas. O melhor do empreendimento. R$ 75 mil + saldo.F: 9608.0000.

PADRÃO IMÓVEIS - C.1454. F:3606-4000. Ar com 8hec, no inicio da BR 304, Ideal para galpões, loteamento ou cond comercial de logística, etc. Preço a consultat.

PADRÃO IMÓVEIS - C.1454. F:3606-4000. Area c/ 50 hec, plana, parte alta, frente p/ rua asfaltada, entre Parnamirim e Pium. R$ 20,00m2. TE00234

PADRÃO IMÓVEIS - C.1454. F:3606-4000. Terr na BR 101, med 110x200, próx ao posto do Dudu. R$ 500,00m2. Tel: 9608-0000.

VENDO LOTE 12,5 X 20 RESIDENCIAL VIVER F: 9941-3020

Ponta Negra

CAIO FERNANDES - C.1191. F.4008-0001. Plantão sáb/dom/ feriados das 8 as 17 hs. Terr c/15x30, bem local em cond fech, mto bom. Apenas R$ 220 mil. à vista.www.caiofernandes.com.br. TEV. 21.046.

Praias

PADRÃO IMÓVEIS - C.1454. F:3606-4000. Praia de zumbi - ar com 500hec, beira mar, 60km de natal, pela br 101, plana, desmatada, edeal para empreendimentos imobiliarios, como resort, cond de casas/terrenos, energia eolica, R$ 5,00m2. TE00434

PADRÃO IMÓVEIS - C.1454. F:3606-4000. Praia de São Miguel do Gostoso - areas c/ 6 hectares, plana, beira-mar, exc p/ empred imobiliarios.. TE00091

PADRÃO IMÓVEIS - C.1454. F:3606-4000. Praia de Cotovelo - 4 lotes no cond alphaville, exc local, de esquina, lado sombra. A partir R$ 200mil. Tel: 9608.0000

1.4 Praias

PADRÃO IMÓVEIS - C.1454. F:3606-4000. Praia de Jacumã - beira mar, med 30x45. Tel: 9608.0000

PERES & PERES IMÓVEIS - C.1607. F.4006-0207. Porto Mirim, ótimo terr de 4000m2, 100x40m, beira de pista, viz ao Pargos Hotel, lado sombra, 3 frentes. R$ 300 mil. TV-01616.

Redinha

ESCRIT.IMOB.CARLOS CUNHA C.1073.F.:3211-3252/4646. Terr. 170m2, R$ 8 Mil (Esc. Pública)

Zona Norte

PADRÃO IMÓVEIS - C.1454. F:3606-4000. Terr comercial, na av João Medeiros Filho, de esquina, com 1.147m2, prox ao Nort shopping. R$ 650mil. Tel: 9608.0000

Grande Natal

CAIO FERNANDES - C.1191. F.4008-0001. Plantão sáb/dom/ feriados das 8 as 17 hs. www. caiofernandes.com.br. Pium, terreno em cond fech, 1.000m2, muito bom R$ 220 mil à vista. TEV.21. 320.

Outras Localidades

PADRÃO IMÓVEIS - C.1454. F:3606-4000. São Gonçalo do Amarante área c/ 75 hectares c/ 2.200m de frente p/ a BR.406 que liga Natal a Ceará Mirim prox ao acesso p/ o novo aeroporto de S.Gonçalo R$ 25,00m2. TE00241.

PADRÃO IMÓVEIS - C.1454. F:3606-4000. São Gonçalo do Amarante - terr na Br 406, com 3 frentes, prox a entrada de extremoz, med 120x100. R$ 250,00m2. tel9608-0000

PADRÃO IMÓVEIS - C.1454. F:3606-4000. Macaíba Terreno c/ 2 hectares por trás da Empresa Águias Piscina da BR.304 R$ 40,00 m2. Tel. 9608-0000.

PERES & PERES IMÓVEIS - C.1607. F.4006-0207. Extremoz exc área a menos de 1 km do conj novo, c/600.000m2, 90% desmatada, plana, ideal p/const, invest, document toda regularizada. R$ 20,00 o m2, ac imóveis, permuta, etc. TEC-212/11.

1.6 Rurais

Granjas

CAIO FERNANDES - C.1191. F.4008-0001. Plantão sáb/dom/ feriados das 8 as 17 hs. www. caiofernandes.com.br. Nizia Floresta terr c/ 10 hect, muito bom, c/ casa sede, árvores frutíferas, 3 poços tub, boa localiz. Possui escrit publ. R$ 300 mil. APV.20939.

2 IMÓVEIS Aluguel

2.1 Apartamento

Alecrim

1 QUARTO

PERES & PERES IMÓVEIS - C.1607. F.4006-0207. Apto 1/4, sl, coz, wc soc, área serv, R$ 370, 00 + taxas. APA-0000408/11

Areia Preta

1 QUARTO

PADRÃO IMÓVEIS - C.1454. F:3606-4000. Apto, sl p/2 amb, 3 sts, 1 wc, 3 gar, area serv, box wc, closet, coz, dep emp, nasc, avr, estac, guarita, interf, pisc, rua calç, sl fest. R$ 2 mil + taxas. AP00622.

2 QUARTOS

CAIO FERNANDES - C.1191. F.4008-0001. Plantão sáb/dom/ feriados das 8 as 17 hs. Apto c/2 sts, sl p/2 amb, var, wc, coz, ár serv, ár lazer, compl, elev, gar cob. R$ 1.200,00 + Taxas. APA 100701

CAIO FERNANDES - C.1191. F.4008-0001. Plantão sáb/dom/ feriados das 8 as 17 hs. Apto c/2/4 sdo 1 ste, sl, wc c/arm, coz c/arm, ár lazer compl e gar cob. R$ 1.45,00 + Taxas. APA 100732

2.1 Barro Vermelho

Barro Vermelho

2 QUARTOS

REIS MAGOS C.1328. F: 3222.4480/3211.2355.Cond. Princípe de Liverpol:var, sla, 2/4 sdo 1 ste, wc soc, coz. amer., ár. lazer, gar p/01 car, R$ 800,00 + taxas.

(REIS MAGOS C.1328. F: 3222.4480/3211.2355.Res.Barro Vermelho: var, sla, 2/4 (1 ste), wc soc, coz. ár. serv, gar. p/1 car, R$ 1.100,00 c/cond. incluso.

REIS MAGOS C.1328. F: 3222.4480/3211.2355.Cond. Las Leñas: sla, 2/4 sdo 1 ste, wc soc, coz , ár de serv, gar p/1 car. R$ 800,00 + taxas.

CAIO FERNANDES - C.1191. F.4008-0001. Plantão sáb/dom/ feriados das 8 as 17 hs.Apto c/2/4 sdo 1 ste, sl p/2 amb, var, wc, coz c/arm, ár serv, ár lazer, compl, gar cob. R$ 850,00 + Taxas. APA3632.

CAIO FERNANDES - C.1191. F.4008-0001. Plantão sáb/dom/ feriados das 8 as 17 hs. Apto com 2/4 sdo 1 ste, sla p/2 ambs, var, wc c/ blindex, coz c/arms, ar de serv, ár lzer cmpl. R$ 1.100,00+ taxas. APA100418

CAIO FERNANDES - C.1191. F.4008-0001. Plantão sáb/dom/ feriados das 8 as 17 hs. Apto com 2/4 sdo 1 ste, sla p/2 ambs, 2 var, wc, coz c/arms, ar de lzer compl, gar e interfone. R$ 1.000,00+ taxas. APA100363

CAIO FERNANDES - C.1191. F.4008-0001. Plantão sáb/dom/ feriados das 8 as 17 hs.Apto c/2/4 sdo 1 ste, sl p/2 amb, coz c/arm, ár lazer, gar cob p/2 carr. R$ 900, 00 + Taxas. APA.7795.

CAIO FERNANDES - C.1191. F.4008-0001. Plantão sáb/dom/ feriados das 8 as 17 hs. Apto com 2/4, sla, wc, coz, ar de serv, churrasq, e gar cobert. R$ 750,00+ taxas. APA10034

PERES & PERES IMÓVEIS - C.1607. F.4006-0207. Apto 2/4 sdo 1ste, wc soc, 1 sl, coz, ár serv, ár lazer, 1 vg 60m2. R$ 800, 00 + taxas. (Cond. Príncipe Liverpool). APA 0000345/11.

PADRÃO IMÓVEIS - C.1454. F:3606-4000. Apto, sl p/2 amb, 2/4 snd 1 st, 1 wc, 1 gar, ár serv, box wc, copa, coz, nasc, var, ant colet, churrasq, estac, gerador, guarita, interf, jard ext, jard int, lavand, pilotis, pisc, playgr, portão elet, rua calç, sl fest, sist seg. R$ 850,00 + taxas. AP02044.

Candelária

2 QUARTOS

TEC IMOBILIÁRIA - C.1718. F.9981-0538. Aluga apto Edf Jacumã viz da UFRN com: 1/4 +1 reversível R$ 500,00 +cond+IPTU, sl, var, coz, 2 wc a.serv, elev.

CAIO FERNANDES - C.1191. F.4008-0001. Plantão sáb/dom/ feriados das 8 as 17 hs. Apto com 2/4 sdo 1 stes, sla, coz c/ arms, ár serv, wc c/ blindex, ár. lzer comp, elev, gar cob R$ 950,00 + taxas. APA-100597.

CAIO FERNANDES - C.1191. F.4008-0001. Plantão sáb/dom/ feriados das 8 as 17 hs. Apto com 2/4 sdo 1 ste, sl p/2 amb, var, wc, coz c/arm, ár serv, ár lazer, compl, gar cob. R$ 600,00 + taxas. APA10519

PADRÃO IMÓVEIS - C.1454. F:3606-4000. apto exc, amplo, 3 sls, var, 4 sts, arm, closet, coz, 3 gar, dep compl, desp, nasc, churrasq, pisc, playgr, qdr poliesp, sl fest. R$ 3 mil + taxas. AP02313.

3 QUARTOS

CAIO FERNANDES - C.1191. F.4008-0001. Plantão sáb/dom/ feriados das 8 as 17 hs. Apto mobiliado com 3/4 sdo 1 stes, sla p/2 ambs, var, wc, coz, r serv e gar. R$ 1.600,00 + taxas. APA 1008954

PADRÃO IMÓVEIS - C.1454. F:3606-4000. apto sl p/2 amb, 3/4 snd 1 ste, coz, dep compl, agr. R$ 800,00 + taxas. AP02386.

4 QUARTOS ou +

REIS MAGOS C.1328. F: 3222.4480/3211.2355. Ed.Imperial Candeláriа: sl.3 amb, 4/4 (tdos ste), wc soc, copa, coz c/arms, ár. serv, dep. gar p/3 cars, ár. lazer comp, 3 mil + taxas.

Capim Macio

2 QUARTOS

CAIO FERNANDES - C.1191. F.4008-0001. Plantão sáb/dom/ feriados das 8 as 17 hs. Apto 2/4, snd 1 ste, sl p/2 amb, wc, coz c/arm, ár serv, ár lazer compl, gar cob. R$ 850 + TAXAS. APA. 100671

Labim/UFRN

2.1 Capim Macio

2 IMÓVEIS Aluguel

2.1 Apartamento

Capim Macio

2 QUARTOS

CAIO FERNANDES - C.1191. F.4008-0001. Plantão sáb/dom/ feriados das 8 as 17 hs. Apto 2/4, sdo 1 ste, sl p/2 amb, var, lavabo, wc, coz, ár lazer compl, agr, elev, revest. R$ 1.100,00 + Taxas. APA. 100487

PADRÃO IMÓVEIS - C.1454. F:3606-4000. Apto, sl p/2 amb, var, 2/4 snd 1 ste, ácoz, nasc, 2 vgs, churrasq, pisc, playgr, poliesp, sl gin, sl fest, sl jogos. R$ 900,00 + taxas. AP02308.

PADRÃO IMÓVEIS - C.1454. F:3606-4000. Apto, sl p/2 amb, var, 2/4 snd 1 ste, ágar, coz, nasc, churrasq, pisc, playgr, qdr poliesp, sl gin, sl fest. R$ 700,00 + taxas. AP01394.

PADRÃO IMÓVEIS - C.1454. F:3606-4000. Apto, novo, sl p/2 amb, var, 2/4 snd 1 ste, coz, gar, nasc, churrasq, pisc, sl gin, sl fest. R$ 1 mil + taxas. AP02326

3 QUARTOS

REIS MAGOS C.1328. F: 3222.4480/3211.2355. Cond. Mediterraneé: apt. andar alto, ót. localização, excelente ár. lazer, var, sla em L, 3/4 sdo tdos ste, coz, ár. serv, wc de serv, depend, gar. p/2 cars. R$ 1.600,00 + taxas.

Cidade Jardim

2 QUARTOS

PERES & PERES IMÓVEIS - C.1607. F.4006-0207. Apto, 2/4 sdo 1 ste, wc soc c/arm, 1 sl, coz c/arm, ár serv, ár laz, 2 vgs, 56m2. R$ 900,00 + taxas, apto novo (Cond. Ahead Capim Macio) APA000033/12.

Cidade Satélite

2 QUARTOS

CAIO FERNANDES - C.1191. F.4008-0001. Plantão sáb/dom/ feriados das 8 as 17 hs.Apto com 2/4 sdo 1 ste, sla, coz c/ armar, ar de serv, ar de lazer compl, gar p/ 2 carros. R$ 900,00 + taxas. APA 10832

2.1 Cidade Satélite

CAIO FERNANDES - C.1191. F.4008-0001. Plantão sáb/dom/ feriados das 8 as 17 hs.Apto com 2/4, sla, ar de serviço, coz c/ armar, ar de lazer completa, gar e interfone. R$ 550,00+ taxas. APA 100339

CAIO FERNANDES - C.1191. F.4008-0001. Plantão sáb/dom/ feriados das 8 as 17 hs.Apto com 2/4 sdo 1 ste, sla p/ 2amb, coz c/ armar,ar de lazer compl, gar .R$ 900,00 + taxas. APA 100629

Emaús

2 QUARTOS

PERES & PERES IMÓVEIS - C.1607. F.4006-0207. apto com 2/4 sdo 1 ste, sla, coz, var, wc soc, ar de lazer, 1vga de gar, ao lado da sombra, med 56m2. R$ 550,00+taxas (cond natureza flora). APA00008/11

CAIO FERNANDES - C.1191. F.4008-0001. Plantão sáb/dom/ feriados das 8 as 17 hs. Apto c/ 2/4 snd 1 suit, sl, vars, wc,coz, piscina, playground, gar R$ 550,00 + taxas. APA-100571..

Lagoa Nova

1 QUARTO

PERES & PERES IMÓVEIS - C.1607. F.4006-0207. Apto 1/4 s/1 ste, 1 sl, coz amerc, wc soc, 1 vg gar, lado somb, 40m2, R$ 670, 00 + taxas.(Cond. AntÔnia Lopes). APA000023/12.

ALUGO KITINET C/ wc, var, 1/4, coz.Próx. Sacolao. R$ 250,00. F: 3213-0674/8746-4893

2 QUARTOS

REIS MAGOS C.1328. F: 3222.4480/3211.2355. Villagio Roma: sl, 2/4, wc soc, coz, ár. serv, gar p/1 car. R$ 800,00 + taxas.

REIS MAGOS C.1328. F: 3222.4480/3211.2355. Cond. Maria Leite Cavalcante:var, sla, 2/4 sdo 1 ste, wc soc, coz, ár. serv, R$ 900,00.

CAIO FERNANDES - C.1191. F.4008-0001. Plantão sáb/dom/ feriados das 8 as 17 hs. Apto com 2 sts, sl, var, coz, ár serv, pisc, sl fest, elev. R$ 1.100,00 + taxas. APA 100489.

PERES & PERES IMÓVEIS - C.1607. F.4006-0207. Apto 2/4, coz, wc soc, dep emp, wc serv, sl p/2 amb, var, 70m2. R$ 650,00 + taxas. (Cond Leonardo) APA000024/12.

PERES & PERES IMÓVEIS - C.1607. F.4006-0207. Apto 2/4, coz c/arm, dep emp, ár serv, sl, wc soc, var, 1 gv gar, 78m2. R$ 600,00 + taxas. (Cond Lizieux) APA0000107/12.

PADRÃO IMÓVEIS - C.1454. F:3606-4000. Apto, sl p/2 amb, var, 2/4 snd 1 ste, area serv, coz, nasc, centr gás, gerador, pisc, playgr, qdr poliesp, sl fest, 2 vgs. R$ 1.100,00 + taxas. AP02142.

2.1 Lagoa Nova

PADRÃO IMÓVEIS - C.1454. F:3606-4000. Exc apto.mobil, Sl p/ 2amb, var, 2/4 sdo 1ste, coz, nasc, churrasq, pisc, playgr, qdr poliespo, sl gin, sl fest. R$ 1.700, 00(cond incluso).AP02378

PADRÃO IMÓVEIS - C.1454. F:3606-4000. Sl p/2 amb, 2/4, escrit, wc soc, coz, dep compl, gar, nasc. R$ 950,00 + taxas. AP02392.

PADRÃO IMÓVEIS - C.1454. F:3606-4000. Apto, sl p/2 amb, var, 2/4 snd 1 st, arm, coz, sl fest. R$ 900,00 + taxas. AP02129.

PADRÃO IMÓVEIS - C.1454. F:3606-4000. sl p/ 2amb, 2/4 sdo 1 ste, coz depcompl, gar, nasc. R$ 700,00+taxas.AP02383

3 QUARTOS

TEC IMOBILIÁRIA - C.1718. F.9981-0538. Aluga apto no Resid Paris 3/4, sl, var, coz, 2 wc R$ 700,00 +cond +IPTU.

CAIO FERNANDES - C.1191. F.4008-0001. Plantão sáb/dom/ feriados das 8 as 17 hs. Apto cob c/3/4 sdo 1 ste, sl, lavabo, dep emp, var, ár lazer e gar cob. R$ 1.5000,00 + Taxas. APA.899.

CAIO FERNANDES - C.1191. F.4008-0001. Plantão sáb/dom/ feriados das 8 as 17 hs. Apto 2/4 sdo 1 st, sl, wc, coz, ár lazer compl, gar, elev, guarita. R4 900,00 + Taxas. APA.100491

Morro Branco

2 QUARTOS

PADRÃO IMÓVEIS - C.1454. F:3606-4000. Apto, 2 sls, var, 3 sts, closet, lav, escrit, coz, dep compl, desp, 2 gar, churrasq, pisc, sl fest. R$ 2 mil + taxas. AP02347.

3 QUARTOS

PIMENTA CRECI 1135 17º T: 3231.8310/8888.8723. 3/4 suite, sala, wc. cozsinha, varanda. VL 650 mil + cond. 375R$ próx. UNP

Neópolis

2 QUARTOS

CAIO FERNANDES - C.1191. F.4008-0001. Plantão sáb/dom/ feriados das 8 as 17 hs. Apto com 2/4 sdo 1 ste, sla para 2 amb, wc, coz com armar, ar de serv e gar cobert. R$ 700,00+ taxas. APA100569

CAIO FERNANDES - C.1191. F.4008-0001. Plantão sáb/dom/ feriados das 8 as 17 hs. Apto c/3/4 sdo 1 ste, sl p/2 amb, coz, ár serv, ár lazer compl e gar. R$ 1.100,00 + taxs. APA-100642.

PADRÃO IMÓVEIS - C.1454. F:3606-4000. Apto. mobil, Sl p/2 ambs, var, 2/4 snd 1 ste, coz, gar, churrasq, pisc, playgr, qdr poliesp, sl gin, sl fest. R$ 1.200,00 (c/cond incluso). AP02387.

2.1 Neópolis

PADRÃO IMÓVEIS - C.1454. F:3606-4000. Apto. sl p/2 ambs, var, 2/4 snd 1 ste, coz, gar, nasc, churrasq, pisc, playgr, sl gin, sl fest. R$ 1 mil. (c/cond incluso). AP02388.

Nova Descoberta

4 QUARTOS ou +

(REIS MAGOS C.1328. F: 3222.4480/3211.2355. Var, sla. 2 ambs, 4/4 sdo 2 stes, wc soc, coz. c/arms, ár. serv, gar. p/3 cars, ár. lazer. R$ 2 mil + taxas.

Nova Parnamirim

1 QUARTO

TEC IMOBILIÁRIA - C.1718. F.9981-0538. aluga Vizinho ao Makro, Edf Elza Chaves 3/4 (1 ste) com arm, Préd novo c/psic, qdra. R$ 1.100,00 + taxas.

TEC IMOBILIÁRIA - C.1718. F.9981-0538. aluga kitnet c/ 35m2 sendo sl coz e wc + 1/4 (1 suit) R$ 450,00 +cond +IPTU prédio c/ garag.

2 QUARTOS

CAIO FERNANDES - C.1191. F.4008-0001. Plantão sáb/dom/ feriados das 8 as 17 hs.Apto com 2/4 sdo 1 ste, sla p/ 2 amb, coz c/ armar, wc c/blindex, ár lazer compl. R$ 700,00 + Taxas. APA 100700

CAIO FERNANDES - C.1191. F.4008-0001. Plantão sáb/dom/ feriados das 8 as 17 hs.Apto com 2/4 sdo 1 ste, sla p/2 ambs, wc, coz c/arms, ar de lazer compl e gar coberta. R$ 1.200,00 + taxas.. APA 100722

CAIO FERNANDES - C.1191. F.4008-0001. Plantão sáb/dom/ feriados das 8 as 17 hs.Apto com 2/4 sdo 1 ste, sla, coz, ar de lazer completa. R$ 600,00 + taxas.. APA 100401

CAIO FERNANDES - C.1191. F.4008-0001. Plantão sáb/dom/ feriados das 8 as 17 hs.Apto com 2/4 sdo 1 ste, sla p/ 2 amb, var, coz, ar de serv. R$ 750,00 + taxas. APA 100380

CAIO FERNANDES - C.1191. F.4008-0001. Plantão sáb/dom/ feriados das 8 as 17 hs.Apto com 2/4 sdo 1 ste, sla p/2 amb, coz c/arm, pisc, gar cob. R$ 750,00 + taxas. APA .6632.

2.1 Nova Parnamirim

PADRÃO IMÓVEIS - C.1454. F:3606-4000. Sl p/2 amb, var, 2/4, sdo 1ste, coz, dep compl, gar, nasc, churrasq, pisc, playgr, sl fest. R$ 720,00 + taxas. AP02390

3 QUARTOS

TEC IMOBILIÁRIA - C.1718. F.9981-0538. Aluga apto no Edf Florida Gardens 3/4 (1ste) R$ 700, 00 +cond+ IPTU. prédio c/ elev, quadra, slão fest.

COND. ESPLANADA DOS JARDINS 3/4, Var,Térreo. Tr. 3206-0517/8734-3054

REIS MAGOS C.1328. F: 3222.4480/3211.2355. Cond. Uruaçu: sla. 2 ambs, 3/4 sdo 1 ste, wc soc, coz, ár. serv, gar, R$ 1.100,00 c/cond. incluso.

REIS MAGOS C.1328. F: 3222.4480/3211.2355. Cond.Res. Panamericano: sla, 3/4 sdo 1 ste, wc soc, coz, áqr. serv, gar p/1 car e ár. lazer comp. R$ 1 mil cond. incluso.

CAIO FERNANDES - C.1191. F.4008-0001. Plantão sáb/dom/ feriados das 8 as 17 hs.Apto com 3/4 sdo 2 stes, sla p/ 2 amb, coz, wc, sl de festas, gar coberta, 2 elev, revestido, pilotis e interfone. R$ 900,00 + taxas. APA 100386.

CAIO FERNANDES - C.1191. F.4008-0001. Plantão sáb/dom/ feriados das 8 as 17 hs.Apto com 3/4 sdo 1 ste, slas p 2 amb, wc, coz e gar. R$ 650,00 + taxas. APA10535

CAIO FERNANDES - C.1191. F.4008-0001. Plantão sáb/dom/ feriados das 8 as 17 hs.Apto com 3/4 sdo 1 ste, sla p/2 ambs, ár serv, ár lazer compl e gar. R$ 900, 00 + taxas. APA 100954

CAIO FERNANDES - C.1191. F.4008-0001. Plantão sáb/dom/ feriados das 8 as 17 hs.Apto com 3/4 sdo 1 ste, sla, var, wc, coz c/arms, ar de serv, churrasq. R$ 750,00 incluso cond. APA 100382

PADRÃO IMÓVEIS - C.1454. F:3606-4000. Sl p/2 amb, var, 3/4, sdo 1ste, coz, gar, churrasq, playgr, qdr poliesp, sl gin, sl fest. R$ 800,00 + taxas. AP02330

PADRÃO IMÓVEIS - C.1454. F:3606-4000. Sl p/2 amb, var, 3/4, sdo 1 ste, ácoz, nasc, 2 gar, churrasq, qdr poliesp, sl fest, 2vgs. R$ 1 mil (c/cond. incluso). AP02333

PADRÃO IMÓVEIS - C.1454. F:3606-4000. Sla p/ 2amb, 3/4 sdo 2sts, gar, coz, nasc, churrasq, pisc, play, sl fest. R$ 800,00 + taxas. AP02346

Petrópolis

1 QUARTO

CAIO FERNANDES - C.1191. F.4008-0001. Plantão sáb/dom/ feriados das 8 as 17 hs. Apto mobiliado com 1/4, sla, coz com armar, ar de lazer completa e gar coberta. R$ 1.800,00 + Taxas. APA. 100668

2.1 Petrópolis

2 QUARTOS

CAIO FERNANDES - C.1191. F.4008-0001. Plantão sáb/dom/ feriados das 8 as 17 hs. Apto novo com 2/4 sdo 1 ste, sla, para 2 amb, var, wc, coz com armar, ar de serv, ar de lazer e gar coberta. R$ 1.050,00+ taxas. APA100885

PERES & PERES IMÓVEIS - C.1607. F.4006-0207. 2/4 sdo 1ste, coz armar embutido, ar de serv, sla, wc soc, var, churrasq, pisc, playg, 56m2. R$ 1mil+ taxas. (Cond Luiz de Barros).APA-000070/12.

3 QUARTOS

TEC IMOBILIÁRIA - C.1718. F.9981-0538. Aluga apto Edf Marbella c/ 130m2 e c/ vista do mar, 3/4 (1ste) 2 sl, 2 gar, elev coz, á.serv, qto serv, R$ 1.000,00 +cond+IPTU.

Ponta Negra

1 QUARTO

APARTAMENTOS MOBILIADOS Fone: 9982-6226 www.apartltemporada.com.br

CAIO FERNANDES - C.1191. F.4008-0001. Plantão sáb/dom/ feriados das 8 as 17 hs. Apto com 1 ste, sla, coz com armar, depósito, gar. R$ 500,00 + taxas. APA 100370

2 QUARTOS

CAIO FERNANDES - C.1191. F.4008-0001. Plantão sáb/dom/ feriados das 8 as 17 hs. Apto c/ 2/4 snd 1 ste, sl, var, wc, coz c/ arms, ar serv, piscina, sl fest, gar cob, elev R$ 1 mil + taxas. APA-100698

CAIO FERNANDES - C.1191. F.4008-0001. Plantão sáb/dom/ feriados das 8 as 17 hs. Apto com 2/4 sdo 1 ste, sla, wc, coz, ar de serv, ar de lazer completa, gar, elev e interf. R$ 1.900,00 + taxas. APA 100358

CAIO FERNANDES - C.1191. F.4008-0001. Plantão sáb/dom/ feriados das 8 as 17 hs. Apto com 2/4, sl p/2 amb, wc, coz, c/arm, ár serv, pisc, sl fest, gasr cob, elev, guarit e interf. R$ 1.300,00 + taxas. APA 100494

CAIO FERNANDES - C.1191. F.4008-0001. Plantão sáb/dom/ feriados das 8 as 17 hs. Apto com 2/4 (1ste), sla, wc, dep de empreg, ar de serviço. R$ 650,00 + taxas. APA 100392

3 QUARTOS

CAIO FERNANDES - C.1191. F.4008-0001. Plantão sáb/dom/ feriados das 8 as 17 hs. Apto com 3/4 sdo 1 ste, sla para 2 amb, var, wc, coz com armar, dep de empregada, ar de serv, ar de lazer comp. R$ 1.400,00 + taxas. APA9247

2.1 Ponta Negra

PADRÃO IMÓVEIS - C.1454. F:3606-4000. Apto sl p/2 amb, var, 3/4 snd 1 ste, area serv, arm qt, coz, dep compl, nasc, centr gás, churrasq, ger, pisc, playgr, qdr poliesp, sl gin, sl fest. R$ 1.400,00 + taxas. AP01614.

PADRÃO IMÓVEIS - C.1454. F:3606-4000. Apto sl p/2 amb, var, 2/4 snd 1 ste, coz, gar, churrasq, pisc, sl gin, sl fest. R$ 750, 00 + taxas. AP02297.

Praias

2 QUARTOS

REIS MAGOS C.1328. F: 3222.4480/3211.2355. Praia do Meio: Cond. Outo Verde, sla, 2/4 c/var sdo 1 ste, wc soc, coz, ár. serv, desp c/wc, gar. p/1 car, R$ 850,00 cond/IPTU incluso.

PERES & PERES IMÓVEIS - C.1607. F.4006-0207. Praia do Meio, 2/4, 1 wc soc, 1 sla, coz, ar de serv, dep de emp c/ wc, 1 gar, 85m2. R$ 550,00+taxas (Ed Angra - por trás da feira de artesanato, A 100mts da praia.) APA 000023/11

Ribeira

1 QUARTO

PERES & PERES IMÓVEIS - C.1607. F.4006-0207. 02 quartos sdo 1 ste, wc soc, sla, var, coz com armar embutidos, elevador, churrasq pisc, slão de festas, 01 vga de gar, 56m2. R$ 800, 00+Taxas. (Cond Dom Heitor)

San Vale

3 QUARTOS

PERES & PERES IMÓVEIS - C.1607. F.4006-0207. 3/4 sdo 1 ste, sla, coz, wc soc, var, ar de serv, 1vga de gar, ar de lazer comp.Por trás do atacadão, 85m2. R$ 1.100,00 + taxas (cond estrela de natal) APA 0000260/11

Serrambi

2 QUARTOS

REIS MAGOS C.1328. F: 3222.4480/3211.2355. Cond. Flamboyant's:sla, 2/4, wc soc, coz, dep. e ár. serv, R$ 700,00 + taxas.

Tirol

2 QUARTOS

TEC IMOBILIÁRIA - C.1718. F.3221-2222/9981-0538. Aluga apto Edf João Borja Próximo ao Aeroclub c/2/4 soc + 1 serv, gar. R$ 600,00 + taxas.

REIS MAGOS C.1328. F: 3222.4480/3211.2355. Cond. Ruth Galvão: Var, sla, 2/4 sdo 1 ste c/arms, coz. c/arms, wc c/blindex e arms, ár. serv, gar. p/1 caqr, andar alto, excel. ár de lazer, ótima localização. R$ 900,00 + taxas.

REIS MAGOS C.1328. F: 3222.4480/3211.2355. Cond. Hanna Safieh:sla, 2/4 c/cortinas sdo 1 ste, coz. c/arms, wc soc c/blindex, ár. serv, gar/1 car. 1.400,00 cond. + IPTU incluso.

CAIO FERNANDES - C.1191. F.4008-0001. Plantão sáb/dom/ feriados das 8 as 17 hs. Apto com 2/4 sdo 1ste, sla para 2amb, wc, coz com armar, ar de serv e gar cobert. R$ 700,00+taxas. APA 100569

PADRÃO IMÓVEIS - C.1454. F:3606-4000. sl p/ 2 amb, 2/4 snd 1 ste, coz, gar, churrasq, pisc, playgr, qdr poliesp, sl gin, sl fest, sauna. R$ 1.100,00 + taxas. AP02307.

3 QUARTOS

REIS MAGOS C.1328. F: 3222.4480/3211.2355.Cond. Icaro:sla, 3/4 sdo 2 stes, wc soc, coz. c/arms, ár. serv, deposito, depend. gar. p/1 car, R$ 1.300,00 + taxas.

PIMENTA CRECI 1135 17º T: 3231.8310/8888.8723. 3/4 suite, sala 2 ambientes, wc, coz, depend, eleva. Vl. 800 cond.420R$

PADRÃO IMÓVEIS - C.1454. F:3606-4000. 2 Sls, var, 3/4, snd 1 ste, copa/coz, dep compl, desp, 3 gar, churrasq, playgr, sl fest. R$ 1.800,00 + taxas. AP02361.

4 QUARTOS ou +

TEC IMOBILIÁRIA - C.1718. F.3221-2222/9981-0538. Apto duplex, 4/4 (1 ste), 3 wc. R$ 1.000, 00 + taxas cond. R$ 250,00. Ligue:9981-0538.

2.2 Alecrim

2.2 Casa

Alecrim

2 QUARTOS

PIMENTA CRECI 1135 17º T: 3231.8310/8888.8723. 2/4, sala, wc, coz, não tem garagem. Vl. 500 R$

Candelária

3 QUARTOS

CAIO FERNANDES - C.1191. F.4008-0001. Plantão sáb/dom/ feriados das 8 as 17 hs. casa com 3/4, sdo 1 ste, closet, pergolado, sl para 3 amb, ar de serv, churr, gar. R$ 3.600,00+ taxas. CAA 100158

4 QUARTOS ou +

CAIO FERNANDES - C.1191. F.4008-0001. Plantão sáb/dom/ feriados das 8 as 17 hs. Ótima Casa c/ 4/4 snd 3 suit, sl p/ 3 amb, lavb, coz c/ arms, desp, ár serv, dep emp, piscina, churrasq, gar R$ 4 mil. CAA-100634

PERES & PERES IMÓVEIS - C.1607. F.4006-0207. Csa c/4/4 sdo 2 sts, c/arm, coz, jdim inter, qtal, gar, ár serv, lavand, desp, sl p/3 amb, wc soc 150 m2. R$ 1.500,00. CAA000020/12.

Capim Macio

2 QUARTOS

PADRÃO IMÓVEIS - C.1454. F:3606-4000. Sla p/2 ambs, lav, mezanino, 2/4, wc soc, coz, ágar, nasc, terraço, pisc. R$ 1.300,00. CA01920.

3 QUARTOS

REIS MAGOS C.1328. F: 3222.4480/3211.2355. Csa. 3/4 sdo todos stes, var, 2 sls, wc soc, coz, ár. serv, 2 dep., comp, 1 apt p/hospedes c/1/4, sla e wc, ár. lazer, varias fruteiras. R$ 3.500,00 1600m2 de ár. total.

4 QUARTOS ou +

TEC IMOBILIÁRIA - C.1718. F.3221-2222/9981-0538. Aluga Casa 4/4, 2 sls, 2 gar, R$ 1.000, 00 + taxas.

Cidade Jardim

4 QUARTOS ou +

PERES & PERES IMÓVEIS - C.1607. F.4006-0207. 3/4 sdo 1 ste, closet, 2 slas, pergolado, lavabo, escrit, coz c/ armar, 1 wc soc, blindex, dep de empreg, ar de serv, lav, depósito, canil, cerca eletr, lado da sombra, murado, quintal, 4 vgas de gar. R$ 2.300, 00+ taxas. CAA 000049/11

REIS MAGOS C.1328. F: 3222.4480/3211.2355.Sla de estar/jantar, lavabo, 4/4 (tdos ste c/arms), closet sdo 2 c/arm, coz c/arm, ár. serv, dep. chur. 4 mil.

Cidade Satélite

3 QUARTOS

CAIO FERNANDES - C.1191. F.4008-0001. Plantão sáb/dom/ feriados das 8 as 17 hs. Ótima Casa c/3/4, sl p/ 2 amb, wc, coz, ár serv, gar coberta R$ 800,00. CAA-100734

Dix-Sept Rosado

2 QUARTOS

REIS MAGOS C.1328. F: 3222.4480/3211.2355. Sla, 2/4, wc soc, coz, R$ 400,00.

Lagoa Nova

3 QUARTOS

CAIO FERNANDES - C.1191. F.4008-0001. Plantão sáb/dom/ feriados das 8 as 17 hs. Casa com 3/4 sdo 1 ste, sla para 2 amb, wc, coz com armar, despensas, dep de empreg, ar de serv, churrasq, gar. R$ 3mil + taxas. CAA 100321

CAIO FERNANDES - C.1191. F.4008-0001. Plantão sáb/dom/ feriados das 8 as 17 hs. Casa c/ 3/4 sdo 1 stes, sl p/ 2 amb, wc, coz, dep emp, ár serv, gar.R$ 1.400,00 + TAXAS. CAA-5705.



Labim/UFRN

2.2 Lagoa Nova

2 IMÓVEIS Aluguel

2.2 Casa

Lagoa Nova

3 QUARTOS

CAIO FERNANDES - C.1191. F.4008-0001. Plantão sáb/dom/feriados das 8 as 17 hs. Cs c/ 3 ste, 3 sl, escrit, vars, wc,coz c/ arms, desp, dep emp, ár serv, gar R$ 3 mil. CAA-100572.

CAIO FERNANDES - C.1191. F.4008-0001. Plantão sáb/dom/feriados das 8 as 17 hs. Casa c/ 3/4 sdo 3 stes, sl, coz c/arms, ár serv, gar coberta p/2 car. R$ 2.500,00 + TAXAS. CAA-9871

CAIO FERNANDES - C.1191. F.4008-0001. Plantão sáb/dom/feriados das 8 as 17 hs. Cs 3/4 sdo 1 sts, sl p/2 amb, coz, ár. serv, R$ 2.500,00 + taxas. CAA-100198

4 QUARTOS ou +

CAIO FERNANDES - C.1191. F.4008-0001. Plantão sáb/dom/feriados das 8 as 17 hs. Casa com 4 suit, closet, sla para 3 amb, wc, coz com armar, despensas, dep de empreg, ar de serv, ar de lazer completa, gar. R$ 3.800,00 + taxas. CAA 100248

PERES & PERES IMÓVEIS - C.1607. F.4006-0207. casa 4/4 sdo 1 ste, wc soc, coz, 2 sls, blindex, lavand, cer elét, grand, rua calç, 3 vgs gar, 120m2. R$ 1.800. CAA00004/12.

2.2 Neópolis

Neópolis

3 QUARTOS

CAIO FERNANDES - C.1191. F.4008-0001. Plantão sáb/dom/feriados das 8 as 17 hs. Csa com 3/4 sdo 1 ste, sl p/2 amb, var, wc c/blindex, coz c/arm, ár serv, gar cob. R$ 900,00 + Taxas. CAA. 9786.

Nova Parnamirim

3 QUARTOS

CAIO FERNANDES - C.1191. F.4008-0001. Plantão sáb/dom/feriados das 8 as 17 hs. Csa com 3/4 sdo 2 ste, sla para 2 amb, wc, coz com armar, dep de empreg, gar para 2 carros. R$ 1.500,00. CAA 100369

4 QUARTOS ou +

CAIO FERNANDES - C.1191. F.4008-0001. Plantão sáb/dom/feriados das 8 as 17 hs. Csa com 4/4 sdo 3 ste, sla p/2 amb, var, wc, coz, dep de empreg,r de serv, gar para 2 carros. R$ 3.500, 00. CAA 100644

PADRÃO IMÓVEIS - C.1454. F:3606-4000. Sla p/2 ambs, 3/4 snd 1 st, coz, 2 vgs gar, dep compl, desp, churrasq, pisc. R$ 1.200, 00 + taxas. CA00757.

Parque das Colinas

4 QUARTOS ou +

PERES & PERES IMÓVEIS - C.1607. F.4006-0207. casa 4/4, sdo 2 sts, escrit, sla de estar/jantar/visita, coz c/arms, desp, ár.serv, 2vgs gar, pergolado, R$ 2000,00 + taxas. CAA 00000/11

2.2 Ponta Negra

Ponta Negra

3 QUARTOS

CAIO FERNANDES - C.1191. F.4008-0001. Plantão sáb/dom/feriados das 8 as 17 hs. Cs c/ 3/4 snd 1 suit, sl p/ 2 amb, var, wc, coz c/ arms, dep emp, ár serv, gar, R$ 1.500,00 + taxas. CAA-100577.

PERES & PERES IMÓVEIS - C.1607. F.4006-0207. Csa 3/4 sdo 1 ste, sl, coz, wc soc, ár serv, dep emp, 3 vgs gar, rec reform, 150m2. R$ 1500,00 + taxas. CAA. 000087/12.

Redinha

3 QUARTOS

TEC IMOBILIÁRIA - C.1718. F.3221-2222/9981-0538. Casa. R$ 450,00 + energia + IPTU (112, 49/12), a água por conte da proprietária. A casa tem 3/4 + dep, 2 wcs, gar, 4 car. Lique:9981-0538.

2.3 Pontos Comerciais

Alecrim

PERES & PERES IMÓVEIS - C.1607. F.4006-0207. Sla com 1 recepão, 2 sls, mezanino, 1 wc, estac, rotativo, 80m2, 3º andar. R$ 450,00 + taxas (CECON). SA000029/11.

REIS MAGOS C.1328. F: 3222.4480/3211.2355. Loja c/wc, R$ 3.500,00.

Candelária

REIS MAGOS C.1328. F: 3222.4480/3211.2355. Salão, coz e wc, R$ 2 mil.

2.3 Capim Macio

Capim Macio

ALUGA-SE LOJA NO SHOPPING MANDACARU MALL C/mesanino, wc completo, despensa, amplo estacionamento. Contato: 9981-3665(Francineide)

Centro

TEC IMOBILIÁRIA - C.1718. F.3221-2222/9981-0538. Aluga Loja no Centro Rua Princesa Isabel, Loja toda nova com instalação para Split e acesibilidade. R$ 2.500,00 + taxas.

Cidade Alta

PERES & PERES IMÓVEIS - C.1607. F.4006-0207. P.comerc c/ 2 sts, copa, ár serv, 3 sls, wc soc, qtal, grande, slão festas. R$ 1.200,00 + taxas. PCA000098/12

Cidade Jardim

REIS MAGOS C.1328. F: 3222.4480/3211.2355. Mandacaru Mall: Sla c/mez\anino e wc, R$ 1.300,00 c/cond. incluso.

Lagoa Nova

CAIO FERNANDES - C.1191. F.4008-0001. Plantão sáb/dom/feriados das 8 as 17 hs. Sala comerc c/ coz, 2 wc e depósito R$ 3 mil. COA.100410

CENTER MOR Salas/lojas, wc, estacionamento rotativo. Apartir R$ 600,00. Entre Jaguarari/Prudente.9982.2715

PERES & PERES IMÓVEIS - C.1607. F.4006-0207. Sl comerc 25m2, 2ª andar c/elev, 1 vg gar. R$ 1.500,00 + taxas. PSA0000191/11.

PIMENTA CRECI 1135 17º T: 3231.8310/8888.8723. Sala, wc, elevador, Vl. 350 + cond. 160 R$.

REIS MAGOS C.1328. F: 3222.4480/3211.2355. 2 salas c/wc, ót. p/escrit de advocacia. R$ 1 mil.

REIS MAGOS C.1328. F: 3222.4480/3211.2355. Ponto Comercial excel. p/clinica e escrit. R$ 3 mil.

REIS MAGOS C.1328. F: 3222.4480/3211.2355. Loja c/wc, R$ 1.800,00, 72m2.

REIS MAGOS C.1328. F: 3222.4480/3211.2355. Salão c/wc, R$ 800,00 15x7.

TEC IMOBILIÁRIA - C.1718. F.3221-2222/9981-0538. Aluga Loja próximo ao Hiperbompreço da Prud de Morais c/35m2. R$ 1500,00 + taxas.

Petrópolis

PERES & PERES IMÓVEIS - C.1607. F.4006-0207. P.comerc c/ 6 sl, recepção, copa, depósito, 4 wc, estac rotativo, med 200m2 prox a praça civica R$ 4.500,00 + taxas. PCA0000274/11

Ponta Negra

CAIO FERNANDES - C.1191. F.4008-0001. Plantão sáb/dom/feriados das 8 as 17 hs. Ótimo terr c/368m2 ideal p/locadora de carr, lava jato ou estac privativo. R$ 1.500,00. COA 100153.

Tirol

CAIO FERNANDES - C.1191. F.4008-0001. Plantão sáb/dom/feriados das 8 as 17 hs. Sla comercial, 2slas, wc, 2elevador, guarita e interfone. R$ 1mil + taxas. COA 100816.

2.6 Rurais

Fazendas

VENDE-SE 01 FAZENDA(Monte Alegre) e 01 TERRENO(Monte das Gameleiras). Tr. 8807-0034/ 9101-0412

VENDE-SE FAZENDA COM 705 HAC Localizada a 06 KM de Angicos. Preço a combinar. F:8747-7916(Henrique)/9953-9788/3531-2168/9147-1140(Magnus)

3 VEÍCULOS

3.3 Caminhões e Carreta

Diversos

STAR TRACKING Rastreamento veicular.F:(84)2226-1021

4.1 Oferta de Trabalho

4 TRABALHO E FORMAÇÃO PROFISSIONAL

4.1 Oferta

áÚLTIMAS VAGAS ! Empresa do Sul está treinando pessoas de ambos os sexos que querem atuar na área Portuária como: Logística Portuária (Conferente de Conteiner, Grãos, Armazens e Carga Gerais). Perito Visoriador de Conteiner e Operador de Empilhadeira. Com encaminhamento. Informações: Comparecer na CAPACITAR RH Av. Rio Branco, s/n dentro do Supletivo Zeus, em frente a Central do Cidadão. Fone 8808.4424/9690.2991. www.capacitarrhsc.com.br e-mail: capacitarrh@hotmail.com

Chlorophylla-! Seja Revendedor(a). R. João Pessoa, 285, Centro. Px à Riachuelo. Nova Loja Hotel Residence. 3201-1281.

OPORTUNIDADE - A Madjoia oferece vagas para quem quer trabalhar. 3221-6242/3221-5555.www.madjoia.com.br

VAGAS URGENTE Motorista, Vendedor, Aux. ADM, Manicure, Consultor, ACD, Recepcionista, Garçom, Gerente, Supervisor, Promotor, Telemarketing, Balconista, Cumim, Aux. Cozinha, Op. Caixa, Atendente e Cozinheira. Rua JOão Pessoa, nº 219. Ed. Sisal, 6ª andar, sl. 602, Centro. Acesse: (WWW.EMPREGOSNORN.BLOGSPOT.COM)

4.2 Procura

DIARISTA Com experiência. 8876.9986/9626.9443.

5 CASA & SERVIÇOS

5.1 Construções e Reformas

Serviços de Manutenção

MARIDO DE ALUGUEL- Serv elétr/hidráu, cons. domést. em geral. maridodyaluguel@bol.com.br. 8847-2294.

5.2 Educação e Ensino

Aulas Particulares

AULAS DE MATEMÁTICA Em domicílio. . 9961-6645/8759.0092

5.5 Saúde

Odontologia

DENTISTA Procura emprego em clínica odontologica. Cursando especialidade em dentistica. (84)3234.1244/9409.6059.

5.6 Serviço para o Lar

Cestas e Presentes

AMOR ETERNO TELEMENS.E CESTAS 3224.3070/8805-2057.

PIRANGI CESTAS Preços promocionais. Tel..3207.0353.

Lavanderia

CLÁRITY LAVANDERIA - Busca e entrega grátis, peças a partir 1 Real. 3213-0783/8749-4353.

LAVAMOS Tapetes, Sofás e Carpetes. F:9949-1111

Serviços e Mensagens

DR MENSAGENS CESTAS E FLORES - 3605-0509/9152-9031.

Diversos

SILVEIRA SEG. ELETRONICA KIT CFTV"=799,00.F.3674-0441

5.7 Advocacia

5.7 Serviços Profissionais

Advocacia

ADVOCACIA PENAL - Direito consumidor e todas as causas. Dr. Geraldo OAB/RN 8743. F:9136-7664/8133-3434/8753-0664

Contador

GERALDO CONTABILIDADE F : 3 2 4 1 - 2 2 4 6 geraldocontabilidade@bol.com.br

Detetives

DETETIVE FALCÃO Investigações em geral.3081.3904.

DETETIVE SANTOS - Investigações em geral, ética, segurança e sigilo. F: 3662.5145/9969.4544

5.8 Som e Imagem

Games

VDO XBOX 360- Versão Limitada Modeen Warfare, Elite, 250GB, 1 Controle, Atualizado em Outubro de 2011, Menos de dois anos de uso, 2 jogos. R$ 800,00 Tel. 9606-1528

6 NEGÓCIO & OPORTUNIDADE

6.2 Comunicados, Recados e Editais

Mitsticos

BRUXA MORGÂNA Faço todos os tipos de trabalho. pagamento após resultado. Fones: 2226.1526/ 8811.1578

JOANA D'ARC Falo tudo em uma só consulta.Trago seu amor de volta.Trabalho para todos os fins.Resultado garantido.3672-4521/ 3661-7211/8873-3093

6.2 Mitsticos

TRAGO SEU AMOR DE VOLTA Felicidade é um direito seu. Trabalhos p/ todos fins,União de casais e outros. 3605-5051/9660-0747

6.4 Oportunidades

Negócios

RELÓGIO DE PONTO ELETRONPOIT .Vendas e locação. ligue. 4141-0644/9431-0527

VENDO CARRO 3 EM 1 - Baurú, cachorro-quente e batatinha. F.: 8732.3305

6.5 Telecomunicações

Serviços

DELTA TEC. Venda/locação e manut. de rádios e etc.32064197

6.6 Turismo

Excursões

BETEL TUR Aéreo GOL e TAM a partir R$ 439,00. Compramos Milhas. F: 3201-5699/9969-4101

6.6 Excursões

PCTE AÉREO PARA SEMANA SANTA Na Canção Nova, city tour em São Paulo Capital, Aparecida do Norte, Campos do Jordão, Guaratinguetá, Comunidade Betânia. 3221-3777/8813-1484 jbs tur

TAM/GOL Promocional.HELDER. F: 9990-4474

6.7 Indústria

Serviço e Manutenção

MANUTENÇÃO DE COMPUTADORES Em Notebook em domicílio . F:8839-6524/9957.2909

6.8 Sexy Shop

Acompanhantes

LIQUE PARA O DISK SEXO (091) 17 7878 - 1002 e realize suas fantasias 24 gt.

NANDA Lourinha c/local.9607. 2946

Lojas

WWW.SEDUZASEX.COM.BR F:2010-9450/8733-4020

PEDIDO DE LICENÇA DE REGULARIZAÇÃO DE OPERAÇÃO

FERMA ENGENHARIA LTDA, CNPJ: 09.191.157/0001-16, torna público que está requerendo a Secretaria Municipal de Meio Ambiente e Desenvolvimento Urbano - SEMUR a (LRO) para a edificação de um prédio para fins comerciais, localizado na Rua Jabuticabeira, Lote nº 10 - Quadra A, Loteamento Parque Brasil - Nova Parnamirim - Parnamirim - RN.

FERNANDO FERNANDES DE MACÊDO BRITO
SÓCIO GERENTE.

LICENÇA AMBIENTAL

PINHEIRO E FILHO COMERCIO DE COMBUSTIVEIS E DERIVADOS DE PETROLEO LTDA - ME, inscrita no CNPJ 10.776.048/0001-40, torna público, conforme a Resolução CONAMA No 237/97, que requereu à SEMURB em 24/02/2012, através do Processo Administrativo No 12340/2012-37, a Licença Ambiental de Operação para o funcionamento de um Posto Revendedor de Combustíveis Líquidos com área construída de 460,77 m² em um terreno de 1042,50 m², situado na Avenida do Sol, nº 2167, Bairro Pitimbú, Natal/RN, CEP 59.670-720, ficando estabelecido um prazo de 05 (cinco) dias para solicitação de quaisquer esclarecimentos.

PREFEITURA MUNICIPAL DE ACARI/RN

A CPL da Prefeitura Municipal de Acari/RN, torna público que fará realizar no dia 28/03/2012, às 10:00 horas, o recebimento e abertura dos envelopes de "Habilitação e Proposta de Preços" através da **Licitação – TP nº 004/2012 – Processo nº 016/2012**, objetivando a aquisição de combustíveis em Acari e gás de cozinha. O Edital encontra-se a disposição dos interessados na sede da Prefeitura.

Acari/RN, em 12 de Março de 2012.
JUAREZ ALVES DA SILVA
Presidente da CPL

Unidental
COOPERATIVA DE DENTISTAS
A SAÚDE DO SEU SORRISO

UNIDENTAL - COOPERATIVA UNIÃO DOS DENTISTAS DA GRANDE NATAL
CNPJ: 00900974/0001-21
ANS Nº 40127-7
EDITAL DE CONVOCAÇÃO - ASSEMBLÉIA GERAL ORDINÁRIA

A Presidente da Cooperativa União dos Dentistas da Grande Natal, com sede na Av. Prudente de Morais, 373 Petrópolis, Natal/RN, no uso das atribuições que lhe confere o Estatuto Social, convoca os senhores cooperados para se reunirem em Assembléia Geral Ordinária, a ser realizada no dia 22 de março de 2012, na sede do CRO - Conselho Regional de Odontologia sito a Rua Cônego Leão Fernandes, 619 Petrópolis, Natal/RN, devido a impossibilidade de ser realizada na sede da UNIDENTAL por falta de espaço para abrigar os presentes, às 17h em 1ª (primeira) convocação, com a presença de 2/3(dois terços) do número de associados; em 2ª(segunda) convocação às 18h, com a presença de metade mais 1(um) dos associados ou ainda em 3ª (terceira) convocação às 19h, com a presença de no mínimo 10 (dez) associados, para deliberarem sobre a seguinte ordem do dia:

a) Prestação de contas do exercício encerrado em 31 dezembro de 2011, compreendendo, Relatório da Diretoria, Balanço Geral, Demonstração da conta "Sobras ou Perdas", Parecer do Conselho Fiscal e dos Auditores Independentes;
b) Apreciação do Panejamento Estratégico para o exercício de 2012;
c) Destinação das Sobras ou Rateio das Perdas;
d) Fixação de honorários "Pró-Labore" dos Administradores e do valor da cédula de presença dos conselheiros;
e) Eleição e Proclamação dos Membros Conselho Fiscal eleitos para o período de 22/03/2012 à 22/03/2013.
f) Eleição para o Cargo vago com o Pedido de Desligamento da CONSELHEIRA DO DEPARTAMENTO ODONTOLÓGICO E DE PREVENÇÃO.
g) Outros assuntos de interesse da Cooperativa sem caráter deliberativo.

NOTA: Para os efeitos legais estatutários, declara-se que o número de associados da Cooperativa, nesta data é de 101.

Natal, 12 de março de 2012.

Dra. Sônia Maria de Sousa Rocha
PRESIDENTE

UNIDENTAL - COOPERATIVA UNIÃO DOS DENTISTAS DA GRANDE NATAL
Av. Prudente de Morais, 373 - Petrópolis - CEP: 59.020.400 - Natal/RN
FONES: (84) 4009.0640 - FAX: 4009.0605 E-MAIL: unidental@supercabo.com.br
CNPJ: 00900974/0001-21 ANS Nº 40127-7

EXPLORAÇÃO SEXUAL DE CRIANÇAS E ADOLESCENTES É CRIME.

☎ DISQUE DENÚNCIA
0800 84 2999

9765

USE ESTA ARMA CONTRA O CRIME E A VIOLÊNCIA.

DENUNCIE.

A LIGAÇÃO É GRATUITA E A SUA IDENTIDADE NÃO SERÁ REVELADA.

DISQUE DENÚNCIA 0800-84-29-99
DELEGACIA DE TÓXICOS 3232.1554

DENUNCIE ESTUPRO, BUSTO, FOTO, PROSTITUIÇÃO INFANTIL, TRÁFICO DE DROGAS, VIOLÊNCIA INFANTIL OU CONTRA IDOSOS. FAÇA A SUA PARTE





322865

ANÚNCIOS QUE DISCRIMINEM NÃO É LEGAL

Art. 373-A. Ressalvadas as disposições legais destinadas a corrigir as distorções que afetam o acesso da mulher ao mercado de trabalho e certas especificidades estabelecidas nos acordos trabalhistas, é vedado:

I- Publicar ou fazer publicar anúncio de emprego no qual haja referência ao sexo, à idade, à cor ou situação familiar, salvo quando a natureza da atividade a ser exercida, pública e notoriamente, assim exigir; (Artigo 373-A, inciso I, da CLT)

Art. 1º. Fica proibida a adoção de qualquer prática discriminatória e limitativa para efeito de acesso a relação de emprego, ou sua manutenção, por motivo de sexo, origem, raça, cor, estado civil, situação familiar ou idade, ressalvadas, neste caso, as hipóteses de proteção ao menor previstas no inciso XXXIII, do art. 7º da Constituição Federal. (Art. 1º, Lei nº 9029/95).

Labim/UFRN

Fim de uma era

Ricardo Teixeira deixa a presidência da CBF após 23 anos

Ricardo Teixeira não é mais o presidente da Confederação Brasileira de Futebol. O anúncio foi feito na manhã de ontem por José Maria Marin, primeiro vice-presidente da entidade e que agora assume o cargo máximo efetivamente da CBF. José Maria Marin concedeu uma entrevista coletiva no auditório na sede da CBF, no Rio de Janeiro. Ele leu a carta de renúncia escrita por Ricardo Teixeira, que alega motivos de saúde para se afastar do comando do futebol nacional. "Deixo definitivamente a presidência da CBF com a sensação de dever cumprido", diz Ricardo Teixeira em trecho da carta.

Ricardo Teixeira, de 64 anos, estava no cargo de presidente da CBF desde 16 de janeiro de 1989. "Presidir paixões não é uma tarefa fácil. Futebol em nosso país é associado a duas imagens: talento e desorganização. Quando ganhamos, exaltam o talento. Quando perdemos, a desorganização. Fiz o que estava ao meu alcance. Renunciei à saúde. Fui criticado nas derrotas e subvalorizado nas vitórias".

O ex-presidente da entidade máxima do futebol brasileiro também deixa o comando do Comitê Organizador Local (COL) da Copa do Mundo de 2014. O atual mandato de José Maria Marín vai até 2015, quando em Assembleia Geral Ordinária será avaliada a prestação de contas referente ao ano de 2014. Marín diz que não haverá mudanças na CBF, uma vez que é uma "continuidade de uma gestão respeitada em todo o mundo". Na semana passada, Ricardo Teixeira já havia pedido licença médica por 60 dias.

Os problemas de saúde já levaram o cartola a ser internado por dois dias em outubro. Após uma série de exames, os médicos identificaram quadro de diverticulite. Teixeira tem um histórico de problemas cardíacos, possui dois stents (tubos perfurados que auxiliam o fluxo sanguíneo nas artérias), além de diabetes.



Paulo de Araujo/CB/D.A Press

GESTÃO MARCADA POR DENÚNCIAS

A gestão de Ricardo Teixeira na CBF é marcada por denúncias graves e capítulos mal explicados. Contudo, ele nunca pareceu fraquejar em 22 anos e foi visto como um dos homens mais influentes e poderosos do Brasil. Em julho do ano passado, por exemplo, em entrevista a Revista Piauí, Teixeira se mostrou pouco incomodado com pressões externas, da sociedade e parte da imprensa, e denúncias de corrupção. "Caguei de montão", afirmou, sobre o assunto, na época. Ele afirmou que só ficaria incomodado quando as denúncias aparecessem no Jornal Nacional, da Rede Globo.

Vôo da Muamba

A Seleção Brasileira campeã do mundo em 1994 desembarcou em Brasília em vôo fretado, no mês de julho daquele ano. Ricardo Teixeira se empenhou para que nenhuma bagagem do avião fosse inspecionada pela Receita Federal e conseguiu. Entre as "muambas", estavam equipamentos comprados para a choperia El Turf, no Jockey Clube do Rio de Janeiro, de propriedade de Ricardo Teixeira. Em 2010, após ação civil do Ministério Público, ele foi condenado em Primeira Instância.

Bancada da bola

Desde os anos 90, a CBF é acusada de patrocinar campanhas políticas de deputados e senadores em troca de favorecimento quando estes são eleitos. Desta forma, Ricardo Teixeira conseguiria em troca a sua manutenção na presidência da entidade sem grande pressão política e investigações sobre corrupção da sua gestão.

Duas CPIs

Ricardo Teixeira teve que prestar esclarecimentos na CPI do Futebol e da Nike. Ele foi acusado por lavagem de dinheiro, sonegação de impostos, apropriação indébita e evasão de divisas.

Nova CPI

Em março de 2011, o deputado federal Anthony Garotinho tentou abrir uma nova CPI para investigar irregularidade na gestão de Teixeira na CBF. Ele chegou perto de recolher as 171 assinaturas de parlamentares necessárias para a abertura da CPI. Garotinho afirmou que conseguiu o apoio de 117 deputados. Mas 13 teriam desistido após pressão de Teixeira. A CPI pretendia investigar, dentre outras coisas, irregularidade no COL da Copa do Mundo de 2014.

ISL

Em audiência pública na Comissão de Educação, Cultura e Esporte do Senado, em outubro de 2011, o repórter da rede britânica BBC, Andrew Jennings, acusou o presidente da Confederação Brasileira de Futebol (CBF), Ricardo Teixeira, e o ex-presidente da Fifa João Havelange, de receberam propinas para assinaturas de contrato da entidade máxima do futebol mundial com a ISL, uma das maiores agências de marketing esportivo do mundo.

Propina

Ricardo Teixeira teria recebido US$ 9,5 milhões em propinas por meio de uma empresa de fachada de Lichenstein, chamada Sanud. Jennings chegou ao valor por meio de um cruzamento de dados da CPI do Futebol de 2001 que teria mostrado o cartola recebendo dinheiro desta empresa e de uma lista atribuída à ISL, na qual haveria repasse de propina para a mesma Sanud.

Ex-presidente ganhou duas Copas

O primeiro grande torneio que a Seleção Brasileira disputou com Ricardo Teixeira como presidente da CBF foi a Copa do Mundo de 1990. A eliminação nas oitavas de final para a Argentina foi considerada um fracasso. Este não foi o único episódio trágico da "era Teixeira" em campo. Por outro lado, o Brasil teve grandes conquistas em sua gestão. No Mundial seguinte, em 1994, a equipe de Carlos Alberto Parreira, com o brilho de Romário no ataque, conquistou o tetracampeonato. Em 2002, Ronaldo foi o craque do penta do time montado por Felipão. Foram os dois auges recentes do futebol nacional.

O triunfo de 1994 encerrou um jejum de 24 anos, iniciado com o épico tricampeonato de 1970. Em 2002, o destaque foi para a recuperação da auto-estima perdida pelo Brasil personificada no camisa 9 Ronaldo. Em 1998, na noite que antecedeu a final da Copa do Mundo contra a França, o craque teve problemas que, para alguns, até hoje não foram bem explicados. Somado-se a isso, houve também lesões físicas que colocaram em xeque o retorno do alto nível de seu futebol. A Seleção Brasileira da "era Teixeira" ainda ganhou cinco Copas América (1989, 1997, 1999, 2004 e 2007) e três Copas das Confederações (1997, 2005 e 2009).

Luis Tajes/CB/D.A Press



O tetra de 94 encerrou um jejum de 24 anos sem título mundial

● Continua na **página 23**

Labim/UFRN



FÁBIO PACHECO
fabiopacheco.rn@dabr.com.br

driblecurto

Vaidade ao extremo

O fato que mais chamou a atenção no episódio envolvendo a renúncia de Ricardo Teixeira foi a vaidade ao extremo do ex-Imperador do Brasil. O país inteiro já anunciava os planos do dirigente para escapar das denúncias de corrupção, mas a soberba falou alto até o final, protelando a queda anunciada por vários dias, só para não dar aos críticos o prazer de ver suas previsões confirmadas. Mas esse é só o primeiro capítulo do fim da era Teixeira. Sem valor moral, ele perdeu o apoio de Joseph Blatter e do governo Dilma Rousseff, está completamente desamparado. Adotou uma tática idêntica ao ex-sogro João Havellange para esvaziar as investigações a seu respeito. Vai fugir para Miami, mas creio que essa tática não irá durar por muito tempo. A Associação Nacional dos Torcedores já adiantou que não vai deixar o caso esfriar, que vai cobrar das autoridades políticas o andamento das denúncias de corrupção, principalmente sobre os R$ 3,8 milhões do amistoso entre Brasil e Portugal que foram parar na conta da filha de Teixeira.

Eleição
Apesar do "Zé das Medalhas", o vice mais velho que assumiu a presidência da CBF, José Maria Marin, garantir que permanecerá no cargo até 2015, final do mandado, duvido que ele suporte a pressão das federações. A maioria não aceita o domínio paulista e muita briga está por vir.

Bolsa-atleta
O programa Bolsa-Atleta contemplará este ano 4.243 atletas de 53 modalidades que compõem os programas dos Jogos Olímpicos e dos Jogos Paralímpicos. O número representa um aumento de 33,3% em relação aos 3.182 de 2011. Se o Ministério Esporte seguir trabalhando nesse ritmo e com seriedade, nos tornaremos uma potência esportiva em breve, só temos que buscar mais incentivos para o Rio Grande do Norte.

Curso
Com o objetivo de ampliar o quadro de arbitragem, a Federação Norte-rio-grandense de Futsal está promovendo o novo curso de árbitros da entidade. Qualquer pessoa, a partir dos 18 anos, pode se inscrever, maiores informaçõe pelo fone: 9607 4262, com Charles Eliont.

FIGURAÇO

A diretoria do Ceará, temendo o pior, dispensou o treinador Lula Pereira. O técnico estava com 72,22% de aproveitamento no comando do time, mas sua soberba não agradou aos dirigentes que resolveram dispensá-lo.

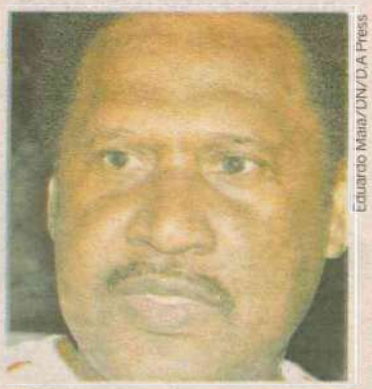

Eduardo Maia/DN/D.A Press

FAVORITO

Depois de conquistar o primeiro turno e seguir com 50% da conquista do tri, pode-se dizer depois da vitória sobre o Alecrim que o ABC é o favorito disparado ao título estadual. A equipe de Leandro Campos assumiu a liderança, dando mostras de que não terá maiores problemas para chegar a semifinal e decidir em casa a vaga para mais uma final. Está dando tudo certo em Ponta Negra, até Raul está reencontrando seu futebol.

Dureza

Enquanto isso, pelo lado do América, já tem gente questionando a contratação de Roberto Fernandes. A fase ruim do treinador se juntou ao inferno astral alvirrubro que desde sua chegada não conseguiu emplacar uma boa partida. A verdade é que ainda é muito cedo pra avaliar o trabalho de Fernandes, amanhã fecha somente uma semana e com outro jogo decisivo. Não é fácil.

Teresa Maia/DP/D.A Press



● Continação da **página 22**

Desafeto de Ricardo Teixeira, o ex-jogador e deputado federal Romário celebrou a renúncia do então presidente da Confederação Brasileira de Futebol (CBF). Em sua página no Facebook, o baixinho disse que é preciso comemorar pela saída de "um câncer do futebol brasileiro". Para o campeão da Copa do Mundo de 1994, porém, é preciso ter atenção com seu substituto, José Maria Marin - chamado de João pelo deputado em sua nota oficial. Para isso, o ex-atleta lembrou do fato de o atual presidente da CBF ter se envolvido na polêmica durante a premiação da Copa São Paulo de Futebol Júnior deste ano, na qual foi visto embolsando uma medalha que seria destinada ao Corinthians, campeão do torneio, mas que o dirigente disse ter sido uma cortesia da Federação Paulista de Futebol.

"Hoje (segunda-feira) podemos comemorar. Exterminamos um câncer do futebol brasileiro. Finalmente, Ricardo Teixeira renunciou a presidência da CBF. Espero que o novo presidente, João (na verdade, José) Maria Marin, o que furtou a medalha do jogador do Corinthians na Copa São Paulo de Juniores, não faça daquele ato uma constante na Confederação. Senão, teremos que exterminar a AIDS também", atacou o ex-jogador. Embora reticente, Romário ressaltou que este é um "momento de vitória e mudança para o futebol brasileiro". Com José Maria Marin, que leu nesta segunda-feira a carta de renúncia de Ricardo Teixeira, o político espera que, embora "quase impossível", a CBF "dê uma nova cara para o nosso futebol".

José Marin assume presidência

Quem o comando da CBF é José Maria Marin, o vice mais velho, como manda o estatuto, além do COL. Ele foi presidente da Federação Paulista de Futebol entre 1982 e 1986 e ficará à frente da CBF até o final do mandato de Teixeira, em 2015, quando deverão ser feitas novas eleições. O dirigente ficou famoso no mundo do futebol em janeiro deste ano por ter colocado no bolso uma das medalhas do título do Corinthians na Copa São Paulo de Juniores.

"A saída dele foi a melhor opção. A relação com a Fifa e com o Governo já estava desgastada e vinha atrapalhando no que diz respeito a Copa. Mas vale lembrar que Ricardo foi importante para a volta do Campeonato do Nordeste"

José Vanildo - presidente da FNF

AMÉRICA

Com pouco tempo para ajustes

Com dois jogos e duas derrotas no comando do América, o treinador Roberto Fernandes agora corre contra o tempo para conseguir ajustar o time que tentará reverter, amanhã, diante do Horizonte/CE, no Nazarenão, a vantagem de 2 a 0 conquistada pelo adversário no primeiro confronto da Copa do Brasil. Júnior Xuxa e Soares devem voltar. A ideia que o técnico americano tinha de conseguir vencer o Baraúnas, pelo Campeonato Potiguar e ir com moral para o jogo de volta contra o Horizonte/CE, acabou não dando certo. O rubro foi derrotado pelos mossoroenses, por 1 a 0, no último domingo, e agora ocupa apenas a quinta posição na tabela do Estadual, com quatro pontos, após três rodadas. Sem tempo para lamentar mais um resultado negativo, já que amanhã entra em campo pela competição nacional, Roberto Fernandes afirmou que observou os mesmos erros que aconteceram em sua estreia e que o momento é de trabalhar duro para melhorar, principalmente o rendimento de alguns jogadores.

"O jogo foi uma sequência daquilo que a gente observou na primeira partida. A equipe melhorou em alguns aspectos, mas acho que o momento é de falar pouco e trabalhar. O grupo que nós temos é esse e agora é buscar recuperar alguns atletas que a gente sabe que podem render mais", disse. Para o duelo com os cearenses, o meio campista Júnior Xuxa e o atacante Soares, podem voltar ao time.

CLASSIFICAÇÃO ESTADUAL - 2º TURNO

	Clube	PG	J	V	E	D	GP	GC	SG
1º	ABC	7	3	2	1	0	7	1	6
2º	Alecrim	6	3	2	0	1	5	5	0
3º	Baraúnas	6	3	2	0	1	2	2	0
4º	Santa Cruz	5	3	1	2	0	2	1	1
5º	América	4	3	1	1	1	4	2	2
6º	Assu	3	3	1	0	2	1	3	-2
7º	Corintians	3	3	0	3	0	2	2	0
8º	Palmeira	3	3	0	3	0	2	2	0
9º	Potiguar	1	3	0	1	2	0	2	-2
10º	Caicó	1	3	0	1	2	2	7	-5

Classificados à Série A | Zona de rebaixamento

Labim/UFRN

EDITOR >> Fábio Pacheco (fabiopacheco.rn@dabr.com.br) esportes.rn@dabr.com.br

Vistoria a cada seis meses

Técnicos da Fifa e do COL visitaram ontem as obras da Arena das Dunas

COPA 2014

Sérgio Henrique dos Santos
sergiohenrique.rn@dabr.com.br

A visita dos 20 técnicos da Federação Internacional de Futebol (FIFA) e dos 18 membros do Comitê Organizador Local (COL) à cidade-sede Natal trouxe para a capital dezenas de sotaques das mais diversas partes do mundo. Uma torre de Babel. Entre si, eles conversavam muito, comparavam plantas e pranchetas com o que viam à sua frente. Ontem ocorreu a primeira vistoria. Serão muitas, pelo menos uma a cada seis meses. Dessa vez foram os técnicos da entidade que organiza a Copa 2014 que estiveram aqui, e não executivos interessados no cronograma de andamento das obras ou em articulações políticas. Na verdade os dois porta-vozes da comitiva do COL/Fifa disseram que não pretendiam ver obras, e sim a infraestrutura necessária para a realização dos quatro jogos do Mundial no Rio Grande do Norte.

Foi uma visita de operação, que começou no estádio Arena das Dunas, em Lagoa Nova, e que durou todo o dia de ontem. A comitiva percorreu a capital em dois veículos: um ônibus e um microônibus. Havia pessoas que já trabalharam na realização de outros eventos da FIFA, como Copa das Confederações e a Copa de África em 2010. "Temos gerentes da área de logística, da área de voluntários, da área de operações de imprensa, transportes, segurança. Veremos a apresentação da cidade, das autoridades locais e vamos dialogar sobre vários assuntos: como o espectador chega ao estádio? Como a mídia fará a cobertura dos jogos? Onde ficará o centro de mídia? Qual o esquema especial de tráfego, onde ficará a área comercial, as tendas de hospitalidade? São aspectos importantes para a realização dos jogos", explicou o diretor executivo de Operações e Competições do COL, Ricardo Trade.

As visitas serão mais frequentes a partir de agora, garantiu o diretor do COL. "Começaremos a vir mais. A visita é para dizer oficialmente que a Copa está chegando aqui em Natal. Queremos saber como uma pessoa que vem assistir os jogos da Copa em Natal vai chegar até aqui desde o aeroporto até o seu deslocamento. Estamos trabalhando em parceria com os governos estadual e municipal porque sozinho não se faz uma Copa do Mundo", declarou ele. Segundo Fúlvio Danilas, diretor do escritório da Fifa no Brasil, a equipe que visitou Natal é eminentemente técnica e operacional. "Viemos planejar as operações com os técnicos locais e depois faremos um relatório à Fifa", disse ele.

Fábio Cortez/DN/D.A Press



Secretário da Secopa, Demétrio Torres, acompanhou os técnicos da Fifa e do COL na vistoria ao estádio da Copa

Principal desafio: vagas para estacionamento

Operar uma Copa do Mundo é uma atividade muito complexa, afirmou Fúlvio Danilas, diretor do escritório da Fifa no Brasil. "Ao longo da organização surgem muitos desafios, não apenas para os organizadores nas cidades-sede, mas para nós também. Viemos conhecer pessoalmente os técnicos tanto da prefeitura quanto do Governo do Estado para atuarmos juntos na superação desses desafios. Antes fazíamos reuniões virtuais com base na sede do COL, no Rio de Janeiro. Hoje estamos aqui conhecendo a topografia do estádio e o relevo da região", disse.

Um dos desafios de Natal será oferecer vagas de estacionamento suficientes para o grande evento que é a Copa, mesmo havendo espaço específico para isso no entorno da Arena das Dunas, na área do antigo Machadão e do kartódromo. "Sempre encontramos soluções em conjunto. É importante a colaboração das autoridades e dos técnicos locais. Realmente são necessárias áreas extensas de estacionamento para atender o grande número de visitantes durante a Copa. Mas repito: estamos tranquilos. Junto com os governos locais, nós encontraremos soluções".

LÍDER

ABC terá três jogos fora de casa

ESTADUAL 2012

Diego Hervani
diegohervani.rn@dabr.com.br

Com a classificação antecipada conquistada na Copa do Brasil, o ABC tem a semana apenas para treinamentos. Por isso os jogadores só se reapresentam hoje ao treinador Leandro Campos. Líder no Estadual, equipe já pensa na sequência de três partidas fora de casa. Meio campista Raul comemora bom momento. Foram duas goleadas seguidas. Uma pela Copa do Brasil, sobre o Trem/AP, por 5 a 0, na semana passada. A outra veio no último domingo, no clássico contra o Alecrim.

Os 4 a 0 no estádio Frasqueirão colocaram o alvinegro na ponta da tabela, com sete pontos. "A vitória nos deu a liderança do turno e nos coloca em uma situação um pouco mais tranquila para a sequência da competição. Estamos mais próximos da busca pela classificação à semifinal. Vamos trabalhar, pois não teremos facilidade", declarou o treinador abecedista.

Os próximos três compromissos do ABC serão fora de casa. No próximo domingo enfrenta o Santa Cruz, no Iberezão. Em seguida vem o clássico contra o América, no Nazarenão. Já no dia 1º de abril, o embate é com o Potiguar, no Nogueirão. "A conquista dos três pontos nos dá uma tranquilidade maior para que possamos buscar fazer um bom jogo. Agora teremos três partidas seguidas fora de casa, contra grandes adversários e precisaremos ter um bom equilíbrio", frisou Leandro Campos.

Uma das esperanças abecedistas para continuar com o bom momento é o meio campista Raul, que contra o Alecrim marcou três gols. O jogador comemorou o bom momento que tem vivido. "Fico feliz pelos gols, fico feliz também porque estou fazendo mais gols. No início foi difícil a adaptação, demorei pra pegar ritmo, mas agora comecei a deslanchar e jogar bem. Espero continuar assim".

RESULTADOS DA RODADA

Palmeira **1 x 1** Caicó
Corintians **1 x 1** Santa Cruz
Baraúnas **1 x 0** América
Assu **1 x 0** Potiguar
ABC **4 x 0** Alecrim

Fábio Cortez/DN/D.A Press



Zagueiro Alison comandou a vitória sobre o Alecrim no último domingo

Labim/UFRN

DIÁRIO de NATAL

QUARTA-FEIRA Natal, 14 de março de 2012 www.diariodenatal.com.br R$ 1,00

FUNDADOR DOS DIÁRIOS ASSOCIADOS: ASSIS CHATEAUBRIAND



Palavras que alimentam a alma

Neste Dia Nacional da Poesia, o Diário de Natal brinda o leitor com uma coletânea especial de textos inéditos de poetas potiguares, já consagrados e iniciantes na arte. PÁGINAS 12 E 13

MAIS UMA VEZ // Os professores das redes municipal e estadual decidem hoje, em assembleia, a respeito da paralisação programada. Caso a decisão seja por parar, a greve terá início ainda hoje. Apesar da garantia do governo em pagar o reajuste do piso nacional, de 22%, e da oferta da prefeitura em dar 10% de reposição salarial, o Sinte reclama de falta de cumprimento de outras exigências. PÁGINA 6

GREVE VOLTA A AMEAÇAR ALUNOS DA REDE PÚBLICA

Ana Amaral/DN/D.A Press



Tudo ou nada

O técnico Roberto Fernandes precisa levar o América à vitória por três gols de diferença para quebrar vantagem do Horizonte (CE) e se manter na Copa do Brasil. Jogo é hoje, em Goianinha. PÁGINA 24

Ana Amaral/DN/D.A Press



Patrimônio

Um dos poucos casarões representantes da arquitetura dos anos 1950 está passando por reforma que inclui modificações em sua fachada. Proprietário e especialista divergem sobre obra. PÁGINA 11

Ana Amaral/DN/D.A Press



MOBILIDADE // Quase intransitável, a Avenida Moema Tinoco está no pacote de melhorias. PÁGINA 7

Bancário vai buscar reintegração na Justiça

Funcionário do Itaú demitido após entregar dinheiro a bandidos durante assalto vai entrar na Justiça para tentar reaver emprego. PÁGINA 10

Ocorrências policiais caem nos últimos 2 meses

Apesar da onda de assaltos ainda assustar, polícia divulga redução de 5,9% no número de ocorrências na região metropolitana. PÁGINA 9

OBRAS VIÁRIAS

O GOVERNO DO ESTADO VAI GASTAR CERCA DE R$ 30 MILHÕES COM AS DESAPROPRIAÇÕES PARA AS OBRAS DO PRÓ-TRANSPORTE, NA ZONA NORTE

PÁGINA 7

ISSN 1415-4560

redação 4009.0150 atendimento ao assinante 4009.0220 classificados 4009.0200 comercial 4009.0173

DIÁRIOS ASSOCIADOS

Labim/UFRN

NOVA PARNAMIRIM

Preso homem acusado de clonar veículos

Um homem identificado como Tércio Duarte da Silva, 31 anos, foi preso na tarde de ontem, acusado de receptação de veículos roubados e clonagem das placas de identificação. A prisão foi realizada por policiais civis da Delegacia Especializada em Defesa da Propriedade de Veículos e Cargas (DEPROV). No momento da prisão, Tércio Duarte estava em posse de um dos veículos de placa clonada - um Cross Fox de cor prata, modelo 2011/2012 com emplacamento original de Recife-PE, de número PEV 3560 - e que estava rodando com a placa adulterada de número OEU6949. Segundo informações do delegado titular da DEPROV, Delmontiê Evaristo Falcão, a polícia abordou o acusado quando ele trafegava pela Avenida Maria Lacerda Montenegro, em Nova Parnamirim.

AUGUSTO SEVERO

Mulher é presa no aeroporto

A empresária Maria Noélia Araújo Pereira da Silva, acusada de praticar golpes no mercado de turismo do Estado, em 2007, foi presa no final da noite de segunda-feira no Aeroporto Internacional Augusto Severo pelos policiais civis da Delegacia Especializada de Capturas (Decap). Ela estava num vôo vindo de Portugal, aonde esteve foragida durante quatro anos. Noélia Araújo era proprietária de uma agência de viagens, e foi responsável por um golpe superior a R$ 2 milhões de reais com a venda de pacotes turísticos falsos.

índice

economia	05
cidades	06
muito	11
social	14
televisão	15
passatempo	16
brasil&mundo	17
opinião	18
esportes	24

otempohoje

NATAL // Nublado com pancadas de chuva e possíveis trovoadas.

RIO GRANDE DO NORTE // Nublado com pancadas de chuva e possíveis trovoadas.

tábuademarés
02:32 0.6
15:13 0.6
LUA Minguante
09:04 2.0
21:54 1.8

Presidência do SINTRO fica com Nastagnan Batista

Com quatro chapas na disputa do sindicato, rodoviário foi reeleito. Posse oficial ocorre no dia 25 de maio

Carlos Santos/DN/D.A Press



Resultado da apuração, que deveria ter saído pela manhã, se deu na tarde de ontem após incidente com umas das chapas

Hana Dourado
Especial para o Diário de Natal

Nastagnan Batista foi reeleito presidente do Sidicato dos Trabalhadores em Transporte Rodoviário de Passageiros do Rio Grande do Norte (Sintro-RN) na tarde de ontem e ficará mais três anos ocupando a presidência do sidincato. Quatro chapas disputaram o comando da diretoria e 3,5 mil sindicalistas votaram. O resultado da apuração se deu apenas na tarde de ontem, após um pequeno incidente envolvendo umas das chapas acontecer pela manhã.

Marcada por uma série de confusões, agressões físicas e ameaças de morte, o processo eleitoral do Sintro teve a intervenção do Ministério do Trabalho, da policia militar e da polícia federal. O procurador regional do trabalho José de Lima, ficou responsável por intervir e apaziguar os ânimos dos concorrentes a presidência e durante a apuração colocou policiais para evitar possíveis brigas. Além disso a apuração e a votação foram filmadas visando impedir irregularidades já conhecidas em outras votações, como votos duplicados. A apuração também foi marcada pela participação de sindicalistas na contagem dos votos, com cada mesa de apuração composta por membros de chapas, gerando assim uma transparência à apuração. Segundo o procurador a apuração dos votos se deu de maneira tranquila e tudo ocorreu normalmente, nenhuma surpresa inesperada por parte das chapas aconteceu.

Em fevereiro, José de Lima se reuniu com os candidatos ao pleito para que se chegasse a um consenso. Na reunião foi definido que a partir desse ano, o mandato da diretoria será de três anos. Além disso, a nova diretoria será responsável pela negociação coletiva referente ao biênio 2012/2013 e pela monitoração das eleições do seu início ao fim.

Irrecorríveis

As decisões tomadas pelo procurador em relação as eleições são irrecorríveis nos termos descritos no artigo 18 da lei 9.037/96. Dessa forma, coube a ele definir as questões em que as chapas não chegaram em consenso, da mesma forma que a se deu a manutenção da comissão eleitoral escolhida pela assembleia geral. Após o resultado da eleição, uma comemoração feita pela chapa de Nastagnan com passeata e trio elétrico foi às ruas. A posse oficial do presidente do Sintro ocorrerá no dia 25 de maio.

SEGURANÇA DE INFORMAÇÃO

Um novo conceito para a Justiça

A onda de ataques a sites do Rio Grande do Norte a partir do grupo Anonymous tem motivado autoridades, especialistas e proprietários de empresas que produzem páginas para a web a buscarem conhecimento e, assim, minimizar as chances de novas invasões. Os crimes de internet podem ser punidos com as leis atuais e é assim que os problemas de invasões a sites serão punidos. É dessa forma que Gilberto Martins de Almeida, especialista em crimes digitais, encara a problemática da segurança da informação na internet. Ele ministrou ontem uma palestra na Assembleia Legislativa para diversos órgãos e parlamentares.

Atuando há mais de 30 anos em casos envolvendo crimes cibernéticos e atualmente trabalhando como consultor da ONU, Conselho Europeu e outras organizações, Gilberto Martins ministrou uma palestra na tarde de ontem para profissionais de tecnologia da informação e funcionários da área de justiça. A palestra teve como intuito esclarecer e treinar os profissionais de tecnologia e justiça para os riscos envolvendo a tecnologia e internet.

Martins explica que a informação é um bem valioso e que por isso ela é o principal alvo dos criminosos. Dessa forma, tanto no Brasil como no resto do mundo, foi criada uma série de técnicas para proteger a informação, essa série foi apelidada de Segurança da Informação. "Se alguém deixa de usar essas técnicas por negligência, isso gera um aspecto jurídico e então a pessoa tem que pagar pela negligência dela".

Segundo o consultor, atualmente, o Brasil tem o terceiro maior índice de crimes de informática no mundo e sua legislação é bastante defasada quando se trata de internet, no entanto, a justiça brasileira está trabalhando ativamente para que isso seja mudado. "A justiça tem sido bastante efetiva, ela acredita que os site não tem nada de virtual, o site é uma coisa bastante real. Portanto, quando um hacker tira do ar uma página ou faz pichação, ele faz crime de dano e por isso será autuado por um crime". Ele ainda disse que são considerados crimes previstos pela lei brasileira a pedofilia online, violação eletrônica e a pirataria de propriedade intelectual. O estelionato também é considerado crime.

Anonymous

Gilberto ainda deu sua opinião em relação aos ataques feitos por hackers a sites do governo, da imprensa e comerciais nos últimos meses, incluindo sites de Natal, pelo grupo hacker Anonymous e considerou que essa ações são apenas uma pequena parte do que realmente acontece no âmbito da internet. "Isso é uma epidemia. Hoje, a internet é comandada pela máfia, o que existe é crime organizado, não é mais coisa de adolescentes hackers. O crime organizado na internet já ultrapassou o narcotráfico e é a atividade mais rentável do mundo. (**HD**)

Labim/UFRN

EDITOR >> Edilson Braga (edilsonbraga.rn@dabr.com.br) politica.rn@dabr.com.br

Enildo Alves já admite não apoiar reeleição de Micarla

Mas o vereador disse que dará apoio administrativo à prefeita até o final do seu mandato

Allan Darlyson
allandarlyson.rn@dabr.com.br

Líder da prefeita Micarla de Sousa (PV) na Câmara Municipal de Natal (CMN), o vereador Enildo Alves (DEM) admitiu que não deverá apoiar a gestora, se ela for candidata à reeleição. No entanto, ressaltou que dará apoio administrativo à prefeita até o final do seu mandato, independente de estar na liderança da base governista. Para o vereador, é preciso separar a questão eleitoral da administrativa.

Questionado sobre o posicionamento político que terá no pleito deste ano, Enildo disse que seguirá a orientação do Democratas. "Não queria falar em suposições. A prefeita ainda não anunciou se será candidata. Fará o anúncio somente em maio. Mas, eu adianto que seguirei o caminho que o meu partido determinar nas convenções, o que não me impede de permanecer na base da prefeita até o final do mandato. Se será como líder, não sei", declarou o parlamentar.

O democrata também fez projeções sobre o cenário político que se desenha para a eleição de outubro próximo. De acordo com ele, o DEM está mais próximo de apoiar a candidatura do deputado federal Rogério Marinho (PSDB). "Pelo que vejo, o DEM não terá candidatura própria à Prefeitura de Natal. O único nome do partido viável seria o do deputado federal Felipe Maia. Mas, ele já declarou que não quer. Ao que parece, o candidato apoiado pelo partido será Rogério Marinho", avaliou.

O vereador minimizou o rompimento do DEM com a prefeita Micarla de Sousa. Para ele, o partido tem sua dose de responsabilidade na administração verde. "Quando fui para o DEM, conversei com Carlos Augusto e com a governadora Rosalba Ciarlini. Eles não criaram nenhum impedimento para eu ficar na liderança da prefeita. Até porque o DEM foi o principal responsável pela eleição de Micarla", enfatizou.

Sobre o possível esvaziamento da base política de Micarla na Câmara, devido ao processo eleitoral, Alves disse acreditar que a prefeita terá maioria na Casa até o final do mandato. "Pela experiência de mais de 20 anos que tenho na Casa, nunca vi uma base governista ser contaminada pelo processo eleitoral. Apesar das posições divergentes dos vereadores, a cidade é mais importante. Acredito que vamos manter nossa bancada unida até o final", afirmou.

Para evitar que o debate acalorado durante as eleições, Enildo disse que acredita que a prefeita deverá enviar à Câmara os projetos mais polêmicos ainda neste primeiro semestre. "As matérias mais importantes deverão ser votadas até o início de junho. Acredito que ela não enviará propostas polêmicas no período eleitoral. O Plano Diretor de Natal (PDN) e a Lei Orçamentária Anual (LOA) só serão apresentados depois das eleições", finalizou.

Paulo de Sousa/DN/D.A Press



Líder da prefeita disse que os projetos polêmicos serão enviados à Câmara

OLAVO ATAÍDE

"Josivan comete equívoco ao atacar o PSB"

O ex-presidente estadual do PT e atual secretário estadual de Relações Institucionais, Olavo Ataíde, dissse ontem que reitor da Ufersa, Josivan Barbosa, cometeu de novo "o mesmo equívoco político de privilegiar o ataque ao PSB, partido aliado do PT em nível nacional e local".

Olavo faz referência à entrevista concedida pelo reitor ao Diário de Natal, na edição de ontem, quando critica a disposição da Fátima Bezerra e seu grupo de apoiarem a candidatura da deputada Larissa Rosado (PSB) à prefeita de Mossoró. O reitor é pré-candidato a prefeito de Mossoró.

Ao afirmar que "desde as eleições municipais de 2004, o PSB é o maior parceiro do PT no Rio Grande do Norte, fato que vai se repetir em 2012", Olavo Ataíde disse não "entender como é que o reitor Josivan Barbosa ataca sistematicamente uma candidata com quem já fizemos até parceria em 2008, indicando o seu vice-prefeito, o companheiro Tércio".

"Causa estranheza nas declarações de Josivan", ressalta o ex-presidente do PT, "é que ele já anuncia que não cumprirá a decisão do nosso encontro de 18/03 e reconhece o que nós já sabíamos que sua política era realmente de desgastar a candidatura do PSB".

Ataíde ressalta uma frase de Josivam quando ele diz: "terei muita dificuldade de me incorporar à campanha de Larissa, até pelas críticas que venho fazendo ao seu nome." E Ataíde faz uma indagação: "Quer dizer que se o PT aprovar dia 18/03 aliança com o PSB, o reitor vai apoiar quem?" Para Ataíde, isso é muito esquisito. "Nós petistas temos obrigação de acatar e encaminhar a decisão do encontro. É da nossa cultura política e assim nós do Movimento PT e a deputada Fátima Bezerra faremos se for vencedora a proposta de candidatura própria. É assim que o PT funciona."

Segundo Olavo Ataíde, o reitor faz uma afirmação falsa ao dizer que "em nenhum momento a líder do Partido nos procurou para discutir uma aliança. Ela chegou em Natal com o nome de Larissa definido e propôs uma adesão às lideranças estaduais do PT". Para Olavo, "nada disso é verdade. Em dezembro de 2011 o PSB de Mossoró, através do presidente do seu Diretório Municipal, Layre Rosado, e com a presença do Secretário Geral do partido Genildo Pereira fizeram uma reunião das duas direções e propuseram ao PT uma aliança nas eleições de 2012. Foi exatamente por conta dessa proposta que nós do Movimento PT e DS resolvemos apresentar um documento defendendo aliança com o PSB."

Por último, Olavo disse que "a direção estadual do PT no RN e os nossos mandatos não têm essa cultura de intervenção nos municípios, o que não elimina que os parlamentares tenham opinião, como está acontecendo em Mossoró com Fátima e Mineiro".

UNIVERSIDADE

TCE anula contratação de servidora e manda apurar responsabilidade de Milton Marques

O Tribunal de Contas do Estado pediu ao Ministério Público Estadual para apurar as responsabilidades pela contratação irregular de uma servidora na da Universidade Estadual do Rio Grande do Norte (UERN).

O ato de admissão de Paula Viviane Souza de Queiroz foi assinado em abril de 2007 pelo reitor Milton Marques de Medeiros. A servidora se submeteu a concurso público para a área de parasitologia, mas foi lotada no quadro de enfermagem da instituição, o qual exige o diploma de medicina ou enfermagem.

Durante o processo, ficou constatado que a servidora não possui a formação acadêmica superior exigível para o cargo a que foi empossada. Foram detectadas outras irregularidades como desobediência à ordem de classificação do certame e extrapolação do limite prudencial de gasto com pessoal.

O conselheiro Carlos Thompson Fernandes julgou irregular o ato de admissão da servidora e decidiu pela denegação do registro do ato de nomeação e a consequente exoneração da servidora num prazo de 60 dias a contar do trânsito em julgado do acórdão proferido pela Corte de Contas, além da apuração imediata da responsabilidade dos agentes públicos envolvidos. As cópias autenticadas do processo serão encaminhadas ao Ministério Público Estadual para enquadramento da conduta do responsável pelas contas em improbidade administrativa e/ou infrações penais do artigo 78 da Lei Complementar nº 121/94.

Labim/UFRN



ALUISIO LACERDA
aluisiolacerda@gmail.com

Ponteio

Greve pela greve

Não sou a pessoa indicada para falar sobre greve no serviço público. Nunca participei nem de ato público, tampouco fui filiado a sindicatos. Meu contracheque de servidor federal aposentado não relaciona nenhuma conquista salarial pela via judicial. Não reclamo, foi uma opção. Também não invejo os companheiros que foram à luta. Na iniciativa privada, sempre pactuei contratos. Individualista? Desprezo ao coletivo? Não. Produto da convivência com alguns amigos seridoenses, professores do segundo grau. Um deles ainda deve estar na ativa. Nunca participou diretamente de greves, mas as estimulava. É um militante juramentado, animal político por excelência. E o que ele fazia nesses momentos de conflito? Comprova todos os jornais e revistas ao seu alcance e "furava" a greve. Seu campo de batalha era a sala de aula. Fazia tanto sucesso que outras turmas aproveitavam o movimento paredista para conhecer as aulas do "professor fura greve". Reservava os primeiros 15 minutos de aula para ler manchetes e oferecer a sua interpretação sobre os fatos. Fazia o elogio da democracia e apresentava os homens públicos que não honram compromissos. Hoje, o Sinte/RN avalia se declara greve. E o ensino privado agradece. As greves já não traduzem a cessação coletiva do trabalho.

- Natal recebe hoje os Procuradores de Contas de todo o país, aqui reunidos até sexta-feira em torno do VI Fórum Nacional do Ministério Público de Contas. Na pauta os novos desafios no desempenho do controle externo.

- Em parceria com o Instituto Metrópole Digital, o Sebrae/RN iniciará na próxima segunda-feira, 19, o curso "Aprender a Empreender". Além da capacitação na produção de softwares, identificação de perfil empreendedor.

- A então pacata Parelhas, no Seridó, perdeu a paciência e instalou ontem o movimento "Tolerância Zero" durante concorrida audiência pública convocada pela Câmara Municipal. O nível de violência preocupa a população.

- Além de julgar irregular o ato de admissão de uma servidora da Universidade Estadual do RN, em 2007, o Tribunal de Contas do Estado vai passar um pente fino em todos os atos de admissão a partir daquele período.

CASA DE VIDRO

Acuada pelo PMDB, as queixas não tornadas públicas pela presidente Dilma Rousseff lembram os tempos da UDN, que não poupou Juscelino Kubitscheck nem o próprio Jânio Quadros. Falta apenas identificar os perfis de Eduardo Gomes, Carlos Lacerda, Pedro Aleixo, Seixas Dória, José Aparecido, Aluízio Alves e outros líderes do personalismo político.



Iano Andrade/CB/D.A Press

SANEAMENTO BÁSICO

O Ministério Público do Rio Grande do Norte, a Caern, a secretaria estadual da Saúde, a UFRN, a Federação dos Municípios, o Idema e a Associação Brasileira de Engenharia Sanitária firmaram termo de cooperação técnica para oferecer apoio técnico na elaboração dos planos municipais e regionais de saneamento básico no Rio Grande do Norte.

NOVAS REGRAS

Mais de duas mil prefeituras poderão acelerar obras de saneamento com recursos do PAC, agora que as regras foram afrouxadas pela Medida Provisória nº 561 para beneficiar município que tem o serviço de saneamento prestado por companhia estadual e que até 31 de dezembro de 2010 não renovou ou firmou contrato com essas concessionárias.

Dilma destaca igualdade de oportunidades às mulheres

No campo político, a presidenta defendeu a ampliação da participação feminina em cargos eletivos

Yara Aquino
Agência Brasil

Wilson Dias/ABr



Presidenta compareceu à sessão solene do Congresso Nacional em homenagem ao Dia Internacional de Mulher

Brasília - A presidenta Dilma Rousseff citou ontem a igualdade de oportunidades e o protagonismo como palavras-chave deste milênio para as mulheres e a sociedade brasileira. Ela discursou no plenário do Senado, na sessão solene do Congresso Nacional em homenagem ao Dia Internacional da Mulher.

"Igualdade de oportunidades é palavra-chave do meu governo. Queremos igualdade de oportunidades para brasileirinhos e brasileirinhas. Sabemos que as pessoas são diferentes, mas elas não devem e não podem ter oportunidades desiguais".

Em seu discurso, a presidenta destacou que, ao lado das demais igualdades de oportunidades, também a de gênero deve ser perseguida como "obsessão". No campo político, ela defendeu a ampliação da participação feminina em cargos eletivos e destacou a importância de o Senado e a Câmara terem vice-presidências ocupadas por mulheres.

A violência contra a mulher também foi abordada por Dilma no discurso. Reduzir e eliminar esse tipo de violência foram apontados por ela como necessidades. A presidenta elogiou a decisão do Supremo Tribunal Federal de autorizar o Ministério Público a denunciar o homem acusado de violência doméstica, mesmo sem queixa da vítima. "Temos que criar condições para que a violência contra a mulher seja reduzida e, no futuro, até eliminada".

Dilma citou dados que mostram o fortalecimento da mulher nos programas sociais do governo, entre eles o índice de 93% dos cartões do Programa Bolsa Família emitidos em nome das mulheres e de 47% dos contratos da primeira fase do Minha Casa, Minha Vida assinados por mulheres.

A presidenta ainda falou sobre os resultados alcançados na redução das desigualdades nos últimos anos e comemorou o fato de o Brasil estar entre os poucos países que, recentemente, tem seguido essa trajetória de forma contínua. "Isso foi feito contra a tendência internacional de ampliação da pobreza. Os orgãos multilaterais mostram uma ampliação das desigualdades, seja dentro dos desenvolvidos, seja dos emergentes. Estamos entre os emergentes com redução da pobreza".

No Senado, Dilma também foi agraciada com o Prêmio Diploma Mulher-Cidadã Bertha Lutz, concedido a mulheres que contribuem para ampliar os direitos e a participação feminina na sociedade.

METAS DO CNJ

JUSTIÇA CRIA GRUPO GESTOR

A desembargadora Judite Nunes presidente do Tribunal de Justiça, assinou portaria criando o Grupo Gestor das Metas estabelecidas pelo Conselho Nacional de Justiça. Com isso, fica alterada a sistemática de acompanhamento das metas junto ao CNJ.O Grupo Gestor é formado pelos magistrados Guilherme Pinto, Bruno Lacerda, Virgínia Rego, Ticiana Delgado, Felipe Barros, Fábio Ataíde, João Afonso e pela servidora Maristela Freire e se destina a acompanhar as metas estabelecidas para o ano de 2012. O Grupo Gestor realizou na última sexta-feira, na sede do TJ, a primeira reunião de trabalho, objetivando além do monitoramento, encontrar estratégias para o alcance das metas. Nessa reunião ficou estabelecido que cada magistrado será responsável por duas metas, que terá que acompanhar mais de perto o seu cumprimento e levar ao grupo a discussão das medidas a serem adotadas para otimização das tarefas a serem desenvolvidas. "Com esta nova sistemática, que implica em maior descentralização e participação, esperamos alcançar melhores resultados. Não se trata de mero acompanhamento e cobrança, disse Guilherme Pinto, juiz auxiliar da presidência.

Labim/UFRN

EDITOR >> Luiz Reinaldo Freitas (luizfreitas.rn@dabr.com.br) economia.rn@dabr.com.br

Com 200 empresas participantes e abrindo a temporada de vendas, começa hoje a 11ª edição do Salão Imobiliário

Termômetro para o mercado imobiliário

Felipe Gibson
felipegibson.rn@dabre.com.br

Um termômetro para consumidores e mercado imobiliário. É o que se espera de mais uma edição, a 11ª, do Salão Imobiliário do Rio Grande do Norte, que começa hoje e vai até o próximo dia 18 no Centro de Convenções de Natal. A exemplo de anos anteriores, a organização trabalha com a expectativa de R$ 400 milhões em negócios durante o evento, número que deve contabilizar uma cifra ainda maior no decorrer de 2012, no chamado pós-evento. Após as festividades de fim de ano e do Carnaval, em que o volume de comercializações no setor esfria naturalmente, a feira simboliza a abertura da temporada 2012.

Um total de 200 empresas participará do Salão Imobiliário, que ofertará cerca de 20 mil imóveis, conforme o cálculo da organização. O agente financeiro presente no evento será a Caixa Econômica Federal, que trabalhará os produtos do Minha Casa Minha Vida. Com entrada gratuita, o Salão será realizado no Centro de Convenções, no horário das 14h às 22h.

O organizador do Salão Imobiliário, Ocimar Damásio, destaca a evolução na qualidade dos diversos tipos de empreendimentos. Tanto podem ser encontrados imóveis mais populares, a partir de R$ 75 mil, como de alto padrão, que podem chegar a custar R$ 3 milhões. Mesmo os mais baratos, segundo Damásio, são casas e apartamentos localizados em condomínios fechados, incluindo áreas de lazer. "A Classe C é um público que está comprando cada vez mais e quer qualidade", explica. Da mesma forma, ele informa que nunca houve tanta oferta de opções com alta sofisticação.

O presidente do Sindicato da Indústria da Construção Civil (Sinduscon/RN), Arnaldo Gaspar Júnior, exalta o funcionamento da feira como uma apresentação mútua entre consumidor e os lançamentos do mercado imobiliário em 2012. "É bom para sabermos o que vai acontecer no ano. O consumidor tira a temperatura do mercado, e o mercado tira a temperatura do consumidor", avalia. Gaspar posiciona 2012 como um ano de amadurecimento do mercado, com uma consolidação destacada para empresas que prestam um bom serviço aos clientes.

"Um público mais seletivo com os lançamentos", afirma o presidente do Sinduscon, lembrando de pontos-chaves para a satisfação da clientela, como a entrega dos imóveis dentro dos prazos estabelecidos inicialmente. O atraso nas entregas, por sinal, tem sido um problema recorrente com algumas empresas em Natal.

Diversidade

No caso dos imóveis de alto padrão, a localização costuma ser em regiões reconhecidas como nobres, como o bairro de Petrópolis e a praia de Areia Preta. Entretanto, também aparecem na lista empreendimentos oferecidos em Cidade Verde, e na Lagoa do Bonfim, que tem dois condomínios na feira. Enquanto isso, os projetos mais simples, inclusos no programa habitacional Minha Casa Minha Vida, mostram uma concentração em municípios da Grande Natal, como Ceará-Mirim, Parnamirim e São Gonçalo do Amarante. Bairros localizados na zona Norte, além de Cidade da Esperança e Planalto, na zona Oeste, também estão entre as ofertas.

"O ano já abre com o salão estrategicamente", conta Ocimar Damásio, que exalta a oportunidade de ter preços diferenciados e diversidade no mesmo lugar. O organizador destaca ainda a presença de três empreendimentos voltados para o mercado corporativo. Os imóveis atendem principalmente uma demanda crescente de escritórios de advocacia e consultórios.

Eduardo Maia/DN/D.A Press



Ocimar Damásio destaca evolução na qualidade e diversidade na oferta

NOTA FISCAL ELETRÔNICA

Semut oferece treinamento sobre uso

A Secretaria Municipal de Tributação (Semut) irá oferecer treinamento para os prestadores de serviço de Natal quanto ao uso da Nota Fiscal Eletrônica (NFS-e), que passa a ser obrigatória a todos os contribuintes de Imposto Sobre Serviço (ISS) de Natal. O treinamento é voltado aos contribuintes que estão se adequando ao novo modelo de nota fiscal eletrônica e acontece na próxima sexta-feira, das 9h às 12h, no Centro Municipal de Referência em Educação Aluízio Alves (Cemure).

Serão oferecidas 400 vagas e as inscrições devem ser feitas até às 10h do dia 15 através do email sara.andrade@natal.rn.gov.br. Na mensagem deve ser informado o nome completo do participante, além da razão social e CNPJ da empresa que representa. A inscrição estará homologada assim que a secretaria responder ao e-mail confirmando o recebimento da mensagem. O treinamento será ministrado pelos técnicos da SEMUT e terá o mesmo formato do oferecido no ano passado, portanto, não é necessário que quem já participou ou quem já utiliza o sistema da NFS-e seja treinado novamente.

NFS-e passou a ter uso obrigatório

O titular da Semut, André Macedo, explicou que o treinamento é uma forma de sanar as dúvidas dos contribuintes que passaram a ser obrigados a emitir exclusivamente a nota fiscal eletrônica a partir da publicação da portaria 012/2012. De acordo com a portaria, todos os contribuintes de ISS têm até o dia 30 de março para solicitar a inclusão da empresa no sistema. "É importante não deixar para solicitar a inclusão da empresa no sistema de última hora. Após essa solicitação, o processo ainda passa por uma avaliação dos técnicos da Semut, para só então ser autorizado o uso da nota fiscal eletrônica", disse.

Saiba Mais

O sistema de emissão da nota fiscal eletrônica, Nota Natalense, foi desenvolvido pelos auditores da Semut e entrou em funcionamento no dia 15 de fevereiro de 2011. Em 2011 foram emitidas cerca de 670 mil notas ficais eletrônicas, o que possibilitou a arrecadação de mais de R$ 84 milhões. Até o fim de 2011, 6.238 contribuintes eram emissores de NFS-e, de um total aproximado de 9.000 CNPJ's ativos e com movimentação econômica nos últimos 2 anos.

PREFEITURA DE MACAÍBA
CADA VEZ MELHOR

Avenida Mônica Dantas, 34, Centro
59280-000 Macaíba/RN
CNPJ: 08.234.148/0001-00

PROCESSO LICITATÓRIO Nº. 025/2012
AVISO DE LICITAÇÃO

O Pregoeiro do Município de Macaíba/RN, no uso de suas atribuições legais, torna público que está aberta licitação na modalidade Pregão Presencial, do tipo menor preço por item, REGISTRO DE PREÇOS PARA AQUISIÇÃO DE GÊNEROS ALIMENTÍCIOS DA MERENDA ESCOLAR. A sessão pública dar-se-á no dia 29/03/2012, às 8:30 horas, na sede da Prefeitura Municipal. O Edital e seus anexos estarão disponíveis através do site: www.prefeiturademacaiba.com.br, ou na sede do Executivo Municipal no horário das 8:00 às 14:00 horas. Macaíba/RN, 13/03/2012. Edilson Medeiros César de Paiva Junior – Pregoeiro.

TRIBUNAL DE JUSTIÇA DO ESTADO DO RIO GRANDE DO NORTE
COORDENADORIA DE LICITAÇÃO, CONTRATOS E CONVÊNIOS
AVISO DE LICITAÇÃO
Pregão Eletrônico nº. 84/2011
Processo nº. 186368/2011-7

O Tribunal de Justiça do Rio Grande do Norte, através de Pregoeira habilitada, torna público que realizará licitação na modalidade Pregão Eletrônico, cujo critério de julgamento será do tipo menor preço global para lote único, objetivando o registro de preços para aquisição futura de carimbos, para atender às necessidades do Poder Judiciário Estadual. As Propostas serão recebidas a partir de 14/3/2012, às 8 horas, até 27/3/2012, às 9 horas. As propostas serão abertas no dia 27/3/2012, às 9 horas. Para todas as referências de tempo será observado o horário de Brasília/DF. O Edital e seus anexos poderão ser adquiridos no site oficial do TJ/RN, no endereço eletrônico www.tjrn.jus.br, opção "licitações", no link correspondente a este Pregão e no site www.comprasnet.gov.br, onde ocorrerá o certame. Quaisquer outras informações poderão ser obtidas através dos telefones (84) 3616-6316, fax (84) 3616-6315 ou via Internet, pelo endereço eletrônico pregao@tjrn.jus.br.

Natal/RN, 13 de março de 2012.
Maria de Fátima Borges Marinho
Pregoeira - TJ/RN.

Labim/UFRN

EDITOR >> Luiz Reinaldo Freitas (luizfreitas.rn@dabr.com.br) cidades.rn@dabr.com.br

Param ou não param?

Professores das redes públicas estadual e municipal de ensino decidem hoje se categoria irá decretar greve

Francisco Francerle
franciscofrancerle.rn@dabr.com.br

Como já se tornou rotineiro todos os anos, no começo do ano letivo, hoje, a rede pública de educação no Rio Grande do Norte pode parar. A greve, antes prevista para o dia 1º deste mês, no início das aulas, poderá ser deflagrada hoje, tanto a nível municipal quanto estadual. Os professores decidirão em duas assembleias na Escola estadual Winston Churchill, o indicativo para as possíveis paralisações. Às 8h30 será a discussão sobre a municipal e às 14h30 da rede estadual. Se os professores decidirem pela aprovação ao movimento, a greve já deverá ser instalada a partir de hoje.

A nível de Estado, a categoria vai discutir as propostas do Governo do Estado apresentadas anteontem numa reunião com representantes do Sindicato dos Trabalhadores em Educação (Sinte/RN). Na reunião, a secretária Betânia Ramalho garantiu o pagamento do reajuste de 22,22% do Piso Salarial Nacional para os Profissionais do Magistério. O pagamento do piso incidirá, já no mês de março, para todos os professores lotados na educação e no quadro da escola. Os que não estão regularizados, ou seja, que estão sem lotação, têm o prazo de 30 dias para legalizar sua situação junto à Coordenadoria de Pessoal e Recursos Humanos (COAPRH). Já os inativos receberão o aumento em quatro parcelas a serem pagas a partir de abril.

Para a presidente do Sindicato dos Trabalhadores em Educação, Fátima Cardoso, as discussões avançaram em alguns pontos como o cumprimento da Lei do Piso, mas ainda foi retrógrada como em relação à garantia do pagamento para os aposentados em quatro parcelas. "A audiência contempla uma parte de nossas reivindicações, mas o mais grave foi a questão aos aposentados. É revoltante como eles tratam quem não está na ativa, a gente sente que quem não está na sala de aula é o mais fraco. Por outro lado houve um compromisso de Betânia relativo à situação do funcionário da educação. Ela se propôs a ver a pauta dos funcionários que têm uma legislação específica e que o governo não está atentando", disse Fátima.

A dirigente relaciona ainda como positiva a garantia de que a promoção vertical para 2.700 professores que adquiriram título acadêmico começa no mês de março, relativo a processos de 2006, 2007, 2008 e, entre maio e agosto, os processos a partir de 2009. Ainda durante a audiência, o Sinte apresentou várias solicitações que serão analisadas pela secretária e discutidas em um novo encontro com data a definir.

Já a secretária de Educação Betânia Ramalho entregou ao Sinte uma pauta contendo o Novo Projeto de Educação do Rio Grande do Norte, que mostra várias ações realizadas, e outras a serem realizadas pela Seec, tais como a contratação de professores; repasse de recursos financeiros para as escolas; entrega de ônibus escolares; jornadas pedagógicas; orientações curriculares e aquisição de livros.

Ana Amaral/DN/D.A Press



Professores do município farão assembleia às 8h30, enquanto que os do Estado reúnem-se às 14h30 no Churchill

Município mantém proposta de 10%

A assembleia para decidir os rumos do professores municipais não deverá ter muitas novidades, principalmente sobre o repasse da Prefeitura de Natal dos R$ 56 milhões devidos à educação municipal. A proposta de reposição para os professores continua a mesma: 10% divididos em três parcelas. Mas Fátima Cardoso relaciona pontos importantes relacionados em reunião com o secretário municipal Walter Fonseca, que foi a revisão do uso do vale-transporte para quem paga duas conduções, o cumprimento por parte da Prefeitura do planejamento dos educadores infantis que estava ameaçado e o número de professores por aluno em sala de aula.

Além disso, ela disse que o secretário garantiu a realização do início do processo de eleições diretas para diretor dos Centros Municipais de Educação Infantil (CMEIs) e garantiu que vai continuar a repassar recursos para as escolas, bem como fazer pequenos reparos. "Temos que avaliar a situação com os pés no chão e fazer a luta em defesa da educação como um todo, não apenas por salário, temos que pressionar os governos pela melhoria da escola, mas num processo de avaliação maduro e com responsabilidade", disse a presidente do Sinte.

INADIMPLENTES PODEM FICAR SEM SALÁRIOS

Seec reabre cadastramento de professores da rede estadual

A Secretaria Estadual de Educação (Seec) reabriu ontem o sistema de informação para as escolas inadimplentes com o cadastramento dos professores que estão em sala de aula, nas coordenações pedagógicas e em outras atividades no âmbito da escola. Somente na 1ª Diretoria Regional de Educação que compreende os municípios de Natal, Mossoró, São Gonçalo e Extremoz, cerca de 30 das 155 escolas perderam o prazo, o que poderá resultar na sustação dos salários de aproximadamente mil professores que não foram cadastrados. Desde ontem, as escolas estão tendo uma nova chance de cadastrar seus professores no sistema. A intenção da Seec é saber quem realmente está comparecendo às escolas e conhecer os professores fantasmas que, segundo estimativas das Secretarias Estaduais de Administração e da Educação, podem chegar ao número de aproximadamente 3.500 em todo o estado.

A maior incidência de escolas inadimplentes com o cadastro, em Natal, segundo informações extraoficiais, encontra-se na zona Oeste, mas o que mais surpreende é o aparecimento na listagem de escolas tradicionais como o Atheneu Norte Rio-grandense, além de outras como a Manoel Dantas, Lauro de Castro, Severino Bezerra e Judite Bezerra. A reportagem do Diário de Natal ligou ontem para a I Dired na tentativa de ter acesso à relação completa das escolas inadimplentes, mas não conseguiu falar com a diretora, que tinha viajado a São Paulo. Na Secretaria de Educação, a reportagem conseguiu falar com a titular da Coordenadoria de Recursos Humanos, Ivonete Bezerra da Costa, que disse desconhecer a quantidade de escolas que perderam o prazo, mas prometeu que elas teriam uma nova chance de fazer o cadastro com a reabertura do sistema, o que aconteceu logo após o contato com o repórter.

Com a nova chance, as escolas têm novamente dois dias para preencher os formulários, mas caso negligenciem novamente, as chances do profissional lotado no estabelecimento ter o contracheque sustado são enormes, apesar da coordenadora de Recursos Humanos da Seec achar precipitado falar sobre isso. "Hoje, concluímos esse trabalho, certamente vamos tomar providências, mas não temos ainda como formalizar qual será a atitude do Estado em relação ao problema. Até o final dessa semana teremos o impacto do resultado de quem não deu informação. Se a escola não entregou, vamos querer saber o motivo, afinal temos recebido muitas denúncias de funcionários que não trabalham. O que estamos fazendo é apenas uma questão de controle", disse Ivonete Bezerra.

A presidente do Sindicato dos Trabalhadores em Educação do RN, Fátima Cardoso, considerou normal a medida da Seec. "É o papel da Secretaria saber onde estão seus servidores, como também tomar medidas administrativas para garantir a normalidade da prestação de serviço. Não devemos passar a mão na cabeça de ninguém, temos todos que atuar na defesa da educação, custe o que custar", disse. **(Francisco Francerle)**

Labim/UFRN

Entre o papel e a realidade

Após entendimento entre Prefeitura e Governo, obras do Pró-Transporte podem ser retomadas em duas semanas

Maiara Felipe
maiarafelipe.rn@dabr.com.br

Duas semanas é o prazo que a Prefeitura de Natal acredita ser viável para começar as obras do Pró-Transporte. O projeto, que ficou atrasado durante anos em razão de um impasse entre os poderes municipal e estadual, será retomado pela duplicação da Avenida das Fronteiras, a partir da confluência com a avenida Paulistana. A prefeita de Natal, Micarla de Sousa, promete lançar na ocasião o "Nova Zona Norte", um "pacotão" de ações em várias áreas que poderá preparar a região para a chegada do Aeroporto de São Gonçalo do Amarante. No tocante às obras de responsabilidade do Governo do Estado, o Pró-Transporte começará pela construção do Viaduto da Redinha, na cabeceira da ponte Newton Navarro. Prefeitura e Governo assinaram, na última segunda-feira, um acordo dividindo as responsabilidades sobre o projeto.

O Pró-Transporte, considerado por muitos o projeto mais importante para a Zona Norte de Natal, deve mudar a região, caso saia do papel dessa vez. Com a finalização da obra, Governo e Prefeitura pretendem criar um corredor saindo do viaduto da Ponte Newton Navarro até a avenida Tomaz Landim, passando principalmente pelas vias Conselheiro Tristão, Moema Tinôco, Rio Doce, Tocantínea e Fronteiras.

Lançado há sete anos e praticamente com apenas duas intervenções realizadas (Avenida Itapetinga e Viaduto das Fronteiras), a conclusão do Pró-Transporte é motivo de desconfiança para população, principalmente a mais atingida pela falta de infraestrutura das vias que serão contempladas pela mudança. É o caso da Moema Tinôco, conhecida pelos constantes alagamentos, e pelos prejuízos causados aos moradores. Elival Cândido Nascimento mora no local há mais de 50 anos, e disse que já escutou várias vezes que as obras começariam, e até hoje não foram iniciadas. "Há muito tempo um homem olhou as casas e disse que outro passaria depois aqui, mas não veio mais ninguém", declarou.

Mesmo sem chuva, a Moema Tinôco apresenta tantos buracos que se torna praticamente intrafegável. Os carros precisam fazer manobras de todos os tipos para conseguir atravessar o trecho que cruza com a Rua Santa Rita de Cássia. Situação que se repete nas ruas do entorno do Viaduto das Fronteiras, onde os moradores mais do que preocupados com a buraqueira, estão apreensivos sem saber como serão as desapropriações, que também acontecerão na Redinha.

Ana Amaral/DN/D.A Press



Motoristas convivem com crateras na avenida Moema Tinôco. Projeto é considera o mais importante para a região

Parceria

A Prefeitura realizará, com recursos próprios, as obras de recapeamento, meio-fio, sinalização, iluminação e abrigos de passageiros do trecho compreendido entre a Avenida das Fronteiras até a avenida Moema Tinôco, passando pela avenidas Rio Doce e Tocantínea. A avenida das Fronteiras será duplicada a partir da confluência com a Paulistana. Serão investidos cerca de R$ 7,2 milhões, completando os investimentos já feitos pela Prefeitura na área. O Governo fará a obra de ligação entre a ponte Newton Navarro e a avenida Tomaz Landim, passando pelas avenida Moema Tinôco e rua Conselheiro Tristão. Todas essas obras sofreram ao longo dos anos adiamento porque não houve entendimento entre o governo estadual e a prefeitura de Natal nas gestões anteriores e isso levou ao encarecimento da obra uma vez que o Estado não fez as desapropriações devidas, o que elevou o custo da obra para R$ 17 milhões.

Desapropriações custarão R$ 30 mi

A secretária estadual de Infraestrutura, Kátia Pinto, afirmou que serão gastos R$ 30 milhões somente com desapropriações. O valor que inicialmente era de R$ 6 milhões, na opinião da titular da pasta, apenas entrou em consonância com a realidade. "O viaduto da Redinha tem boa parte das desapropriações feitas. O que vai ter agora são pequenas interferências", explicou. Kátia justificou que inicialmente as desapropriações era competência do município e passou a ser responsabilidade do estado através de um convênio, no qual a Prefeitura avaliava, resolvia as questões jurídicas e ainda repassava o valor dos imóveis. Pelo menos R$ 1,8 milhões repassados pelo Estado para Prefeitura não chegaram a ser pagos nas desapropriações. Conforme a secretária, essa responsabilidade de agora é do Governo e a Prefeitura colocou-se disponível para ajudar na questão da logística do processo.

RAIO-X

Obra Pró-Transporte - R$ 63 milhões
Valor somente do Viaduto da Redinha - R$ 11 milhões
Desapropriações - R$ 30 milhões
Orçamento inicial do Pró-Transporte - R$ 58 milhões
Orçamento inicial das desapropriações - R$ 6 milhões

PECADO CAPITAL

Depoimentos serão retomados em maio

As oitivas do processo da Operação Pecado Capital, que investiga um suposto esquema de lavagem de dinheiro envolvendo o Instituto de Pesos e Medidas do Rio Grande do Norte (Ipem/RN), foram suspensas na última segunda-feira e devem ser retomadas somente no início de maio. De acordo com a assessoria de imprensa da Justiça Federal, o adiamento se deu porque uma testemunha de acusação será reinquirida e outra não pôde ser ouvida porque está no Maranhão. Uma alteração no Código Penal prevê que não seja iniciada a oitiva das testemunhas de defesa sem que tenham sido ouvidas todas as testemunhas de acusação, como é o caso presente.

Até a última segunda-feira as audiências foram presididas pelo juiz federal Hallisson Rego, mas em maio o juiz Walter Nunes, que está convocado pelo Tribunal Regional Federal da 5ª Região, assumirá o processo. Nessa segunda fase de oitivas, além das duas testemunhas de acusação, serão ouvidas 52 testemunhas de defesa. O julgamento da Operação Pecado Capital começou no dia 8 de março e até a última segunda-feira foram ouvidas 37 testemunhas de acusação.

A ex-funcionária do Ipem/RN, Laila Cristiane Nagib, será convocada a prestar um novo depoimento porque ela negou perante ao juiz federal as informações prestadas ao Ministério Público Estadual, no qual afirmava nomes de pessoas que recebiam sem trabalhar no Ipem/RN. No entanto, o MPE enviou um vídeo de um outro depoimento de Laila "a partir do qual pode se deduzir, com facilidade, que não houve pressão ou coação para relatar os fatos ao Ministério Público". Além de ser convocada a depor novamente na Justiça Federal, a sua mudança no depoimento será investigada pela Polícia Federal. **(Fernanda Zauli)**

OPERAÇÃO JUDAS

Carla Ubarana passará por procedimento cirúrgico

A ex-chefe do Setor de Precatórios do Tribunal de Justiça do Rio Grande do Norte (TJRN), Carla Ubarana, está internada no Hospital do Coração, desde a última sexta-feira, onde será submetida hoje a um procedimento cirúrgico no fígado. Carla Ubarana é réu no processo da Operação Judas. Antes de ser transferida para o hospital, ela estava presa no presídio feminino do complexo penal João Chaves para onde foi levada no dia 16 de fevereiro, após passar 16 dias internada no São Lucas.

De acordo com a diretora do presídio feminino, Dinorá Simas, Carla Ubarana se queixou de dores abdominais na tarde da última sexta-feira e foi atendida ainda na unidade prisional pelo médico Silvério Soares, que teria sido chamado pela família da detenta. A pedido do médico ela foi levada ao Hospital Santa Catarina para a realização de exames, mas não conseguiu atendimento no local. Em seguida, ela foi encaminhada para o Hospital Walfredo Gurgel, onde se submeteu a uma ultrassonografia e exames de sangue. Ainda de acordo com Dinorá, os exames revelaram que Carla Ubarana estava com uma "infiltração de gordura no fígado".

Por falta de vagas no WG, ela foi levada para o Hospital do Coração onde permanece internada no apartamento 104. Duas agentes penitenciárias fazem a guarda do local 24 horas. a paciente será submetida a uma biópsia do fígado hoje. **(FZ)**

Labim/UFRN

Após interdição parcial, Ceduc Pitimbu será inspecionado

Juíza Ilná Motta fará visita à unidade hoje para verificar problemas apontados em relatórios

Paulo de Sousa
jpaulosousa.rn@dabr.com.br

Paulo Nascimento/DN/D.A Press



Unidade não poderá receber novos internos, enquanto falhas persistirem

A juíza da Vara de Infância e Juventude e do Idoso de Parnamirim, Ilná Rosado Motta, fará hoje, a partir das 10h, uma inspeção no Centro Educacional (Ceduc) Pitimbu, unidade de internação de adolescentes infratores que ela mesmo interditou parcialmente ontem. A interdição foi feita com base nos relatórios de inspeções feitas recentemente no local pela Subcoordenadoria de Vigilância Sanitária do Estado (Suvisa), Corpo de Bombeiros e da Polícia Militar, os quais apontam problemas graves que vão desde a alimentação a falta de segurança do local. O Conselho Nacional de Justiça (CNJ) também tinha recomendado o fechamento do local após vistoria feita em dezembro do ano passado. A unidade está impedida de receber novos internos até serem sanadas as deficiências apresentadas. A magistrada quer verificar "in loco" tais problemas.

Em sua decisão, publicada ontem, Ilná Motta ressalta que o número de vagas em todo o sistema socioeducativo potiguar é precário e que mais de 40 adolescentes permanecem internados no Ceduc Pitimbu, motivo pelo qual não foi determinado o fechamento completo da unidade. Apenas o setor de isolamento disciplinar foi completamente interditado pela magistrada devido aos resultados dos relatórios citados.

Conforme conta na decisão, o relatório da Suvisa, datado de 16 de agosto de 2011, aponta problemas no serviço de alimentação e nutrição, limpeza inadequada da despensa, a existência de fiação exposta em várias localidades da unidade, inadequação das instalações hidrossanitárias para uso dos internos, inexistência de registro de limpeza e desinfecção do reservatório de água, entre outros.

Já o relatório da diretoria do Serviço Técnico de Engenharia do CBM, finalizado no último dia 6 de fevereiro, aponta a existência de infiltrações em várias paredes e no teto sobre instalações elétricas (o que pode provocar choque elétrico, curto circuito), quadro elétrico sem proteção (o que pode provocar descarga elétrica em caso de contato), inexistência de atestado de vistoria do Corpo de Bombeiros nem projeto aprovado. O parecer dado no relatório é a correção dessas deficiências em caráter de urgência "pois existe riscos humanos e materiais".

Por sua vez, o relatório da PM, de 21 de dezembro de 2011, concluiu que os muros do Ceduc não oferecem segurança, tanto no aspecto de invasão quanto no aspecto de evasão em função da sua altura que varia entre 3 metros e 3,5 metros. Essas medidas não cumprem sequer a altura mínima exigida pelo Sistema Nacional de Atendimento Socioeducativo (Sinase), que é de 5 metros, não impedindo assim que os adolescentes infratores consigam transpô-los.

CINCO FORAM PRESOS

PF apreende 19,5 kg de cocaína em Graçandu

Cinco homens acusados de narcotráfico foram presos pela Polícia Federal nas praias de Graçandu, Pitangui e Muriú, situadas no litoral Norte potiguar, na tarde da última segunda-feira. Os acusados, cujos nomes não foram divulgados, são um caminhoneiro de 56 anos e um publicitário de 36 anos, ambos paulistas; um motoboy de 23 anos e um torneiro mecânico, 35 anos, ambos natalenses; e mais um pintor, paraense, de 36 anos. Com o bando foram apreendidos, 19,5 quilos de cocaína que estavam camuflados na parte traseira de um veículo. Somente em 2012, a Polícia Federal já apreendeu 30 quilos de drogas no Rio Grande do Norte. A maior quantidade é de cocaína. Sete pessoas foram presas e uma menor apreendida.

Segundo a PF, há vários meses, agentes federais investigavam um grupo suspeito de tráfico interestadual de drogas e passaram a acompanhar tais pessoas em seus deslocamentos na capital potiguar. Na manhã da segunda, a PF recebeu a informação de que um carregamento de droga estaria chegando a Natal. Três equipes se dividiram e passaram a acompanhar os passos dos acusados.

Por volta das 15h da segunda, numa casa de praia em Graçandu, foi feita a abordagem de dois dos homens investigados que acabavam de chegar ao local conduzindo um Renault Clio. Ao ser realizada uma vistoria no automóvel, foram encontrados escondidos no banco traseiro, 18 tabletes de cocaína que estavam envoltos em balões de látex. Ambos foram então detidos.

Para disfarçar o cheiro da droga, as embalagens foram cobertas por uma fina camada de graxa e estavam protegidas por um dispositivo eletrônico, ligado por fios, o qual era acionado por uma bateria avulsa. Sem tal comando, o banco não reclinava e dava a impressão de ser fixo.

Simultaneamente a essa prisão, a poucos quilômetros dali, os outros policiais prenderam mais três envolvidos em Pitangui e Muriú. Em seguida, todos foram encaminhados para serem autuados na sede da Superintendência da PF, em Natal.

Além da cocaína, a PF também apreendeu nas residências utilizadas pelos suspeitos: Aparelhos celulares, notebook, forno micro-ondas, computador, balança digital, recipientes diversos, projetor, câmera de vídeo, recibos de depósitos bancários, colete balístico, munição cal. 38, além de sete carros e uma moto aquática.

Os presos foram enquadrados na Lei de Entorpecentes e um deles, também, na Lei de porte ilegal de arma de fogo. Dos cinco acusados, pelo menos quatro já possuem antecedentes criminais. Eles estão provisoriamente custodiados na PF e serão transferidos para o sistema prisional do Estado, onde deverão permanecer à disposição da justiça. **(Paulo de Sousa)**

Polícia Federal/Divulgação/D.A Press



Polícia Federal estava monitorando grupo suspeito de tráfico

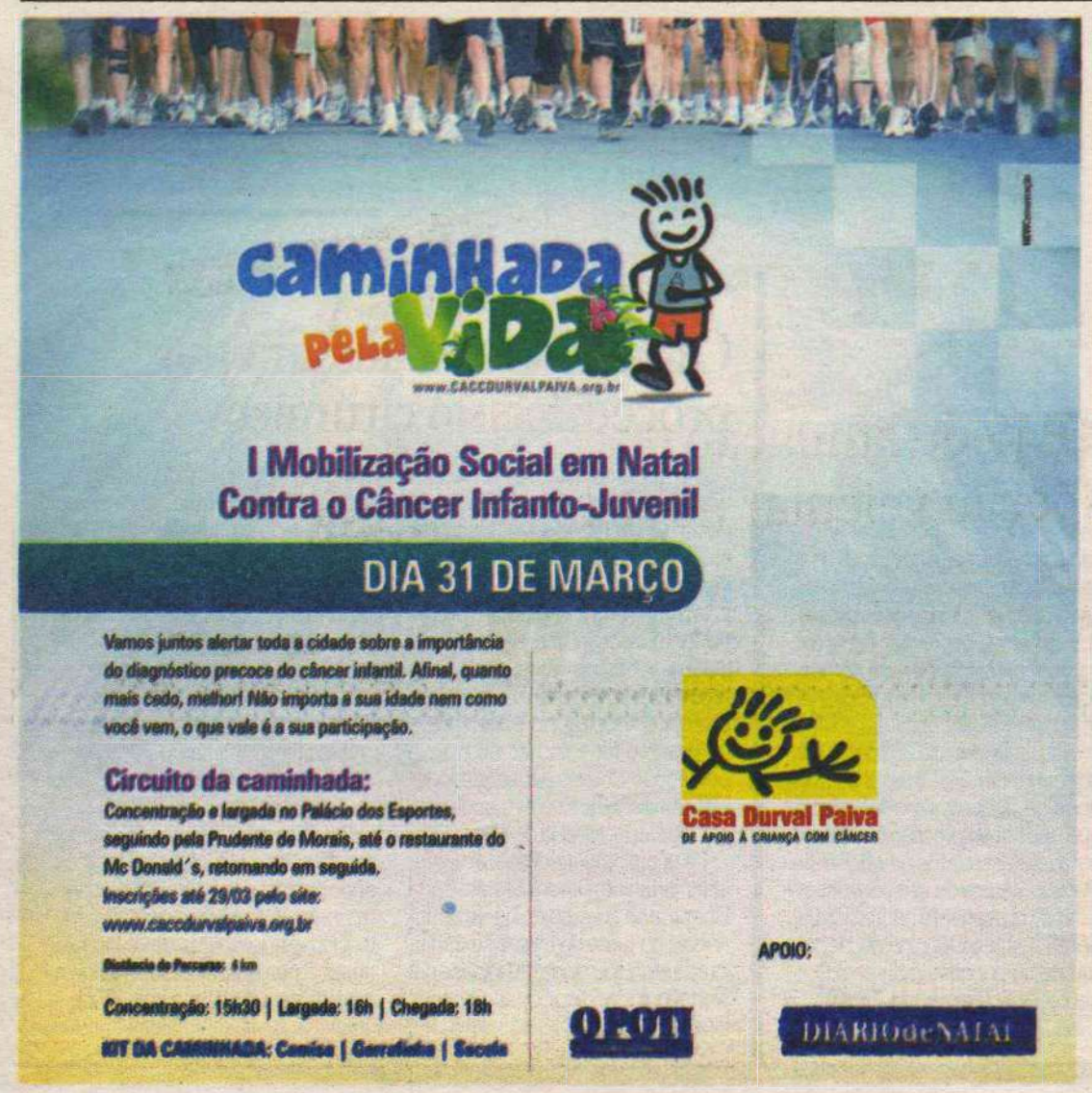

POR ESTELIONATO

HOMEM É PRESO APÓS SACAR R$ 15 MIL

Foi preso em flagrante na última segunda-feira, Lenilson Avelino da Silva, 52, mais conhecido como "Carioca", na agência do Banco Santander, em Cidade Alta, Zona Leste de Natal. Lenilson tentava desbloquear dois talões de cheque e um cartão crédito com uma identidade falsa.

Segundo informações de Fernando Frederico, agente da polícia civil, Lenilson já havia sacado R$ 15 mil em nome da vítima, que acionou o banco sobre a fraude no ultimo dia 7 de março.

A Polícia Militar foi acionada e realizou a prisão do acusado, que foi encaminhado para a Delegacia Especializada em Falsificações e Defraudações (DEFD), onde afirmou ter cometido o crime a mando de uma terceira pessoa. Uma moto também foi apreendida na casa da vítima com suspeita de ter sido comprada com o dinheiro do crime.

Labim/UFRN

Ocorrências diminuem, diz Ciosp

Estatísticas da operação Metrópole Segura mostram queda no número de ocorrências graves

Alex Costa
alexcosta.rn@dabr.com.br

A Operação Metrópole Segura, deflagrada no dia 8 de fevereiro, reduziu o números de ocorrências na região metropolitana em 5,9%, de janeiro a fevereiro de 2012. O número parece insignificante diante da onda de assaltos e violência que aconteceu no primeiro mês do ano, porém o volume de ocorrências de maior poder ofensivo, como roubos, lesões corporais e homicídios, reduziu consideravelmente, segundo dados do Centro Integrado de Operações de Segurança Pública (Ciosp).

Em janeiro, foram registradas 9.110 ocorrências. Já em fevereiro, 8.601 foi o número de ocorrências apontado pelo Ciosp. O número de registros de lesão corporal diminuiu em 10,8%; a taxa de homicídios reduziu em 13%. Já o número de casos de roubos não apresentou uma redução tão animadora: 6,3%.

De acordo com o coronel Francisco Araújo, comandante da Polícia Militar do Rio Grande do Norte, a operação continua executando o policiamento ostensivo em toda Região Metropolitana com a implantação de barreiras policiais e patrulhamento tático-móvel, onde serão empenhados policiais militares de todas as unidades operacionais. "O nosso efetivo emergencial permanece trabalhando. São aproximadamente 400 policias por dia atuando em toda a Grande Natal", enfatiza o comandante.

A escolha dos locais onde são instaladas as barreiras militares e onde são executadas as abordagens policiais não são feitas de forma avulsa. "Isso é coisa do passado. Através do nosso sistema de georreferenciamento de ocorrências, as nossas equipes são remanejadas para pontos estratégicos, com o objetivo de reduzir o número de casos em determinada região", aponta o coronel Araújo.

Fábio Cortez/DN/D.A Press



Araújo: ligações para o 190 ajudam a planejar distribuição do policiamento

O geoprocessamento das informações de delitos que ocorrem na região metropolitana é obtido por meio das ligações recebidas através do número 190, que ficam na central do Ciosp e servem para o planejamento estratégico da operação. Segundo o coronel Araújo, de janeiro para fevereiro de 2012 foi possível registrar uma diminuição do número de ocorrências graves de 31 para sete. "É sinal que a operação está surtindo efeitos positivos para a população potiguar", afirma.

Para o coronel Araújo Silva, o impacto social e psicológico causado nos potiguares é muito maior que o número de ocorrências. O conselho absoluto do comandante geral da PM é de que em caso de delito liguem de imediato para o 190. "Isso gera um diálogo entre a segurança pública e a população. Além de facilitar o direcionamento de nossas viaturas, motos ou cavalos para o local que precisa de atendimento", explica.

A mobilidade da operação é apontada como mais uma vantagem, que está resultando na captura em massa de diversos delinquentes. Ao todo, a Operação Metrópole Segura conseguiu capturar 102 pessoas, das quais 19 eram foragidas, sete possuíam mandado de prisão preventiva e as demais 76 foram presas em flagrante de delito. A operação apreendeu também 35 revólveres, cinco espingardas, duas pistolas, totalizando 42 armas de fogo. O número de entorpecentes apreendidos também foi considerável: foram 513 pedras de crack, dois papelotes de cocaína, 14 trouxinhas de cocaína, um tablete de maconha e 156 trouxinhas de maconha.

> **"O nosso efetivo emergencial permanece trabalhando. São aproximadamente 400 policias por dia atuando em toda a Grande Natal"**
>
> **Cel. Araújo Silva** - comandante da PM

ASSINE O DIÁRIO, O POTI E A REVISTA ÉPOCA JUNTOS.

Sua semana com mais informação por menos preço



*Desconto de 47,75% relativo ao preço em banca. Assinatura válida pelo período de 12 meses: Diário de Natal (terça a sábado + edição dominical O Poti) e Revista Época (periodicidade semanal) no valor de R$ 432,00 (quatrocentos e trinta e dois reais) à vista ou parcelado em 12 vezes de R$ 36,00. Atuais assinantes podem aderir à promoção renovando a assinatura vigente, desde que estejam adimplentes. Promoção válida por tempo indeterminado. Somente para pagamento no cartão de crédito ou débito.

Mais de * 47% de desconto

Por R$ 432,00 à vista ou em 12 vezes

R$ 36,00

DIÁRIOS ASSOCIADOS

Ligue e assine: 4009 0220

DIÁRIO de NATAL

Labim/UFRN

TAS PARTICIPAÇÕES S.A.
CNPJ Nº 07.901.744/0001-26
EDITAL DE CONVOCAÇÃO - ASSEMBLEIA GERAL EXTRAORDINÁRIA

O Diretor Presidente de TAS Participações S.A., no uso das atribuições que lhe são conferidas, convoca os Srs. Acionistas a se reunirem em Assembléia Geral Extraordinária a se realizar no dia 23 de março de 2012, às 10:00 horas, na sede social da Companhia, nesta cidade de Natal, RN, na Rua Manoel de Castro, 125 – Térreo, Ala D, sala 1, a fim de deliberar sobre aumento do capital social no montante de R$ 27.851.594,58 (vinte e sete milhões, oitocentos e cinquenta e um mil, quinhentos e noventa e quatro reais e cinquenta e oito centavos), com a emissão de 21.759.058 ações ordinárias nominativas ao preço unitário de emissão de R$ 1,28 (hum real e vinte e oito centavos), para integralização à vista e em dinheiro. Natal/RN, 14 de março de 2012. **Marcelo Henrique Ribeiro Alecrim - Diretor Presidente.**

FIERN SESI SENAI IEL **SENAI**

DEPARTAMENTO REGIONAL DO RIO GRANDE DO NORTE
COMISSÃO PERMANENTE DE LICITAÇÃO
AVISO DE LICITAÇÃO

O SERVIÇO NACIONAL DE APRENDIZAGEM INDUSTRIAL – SENAI-DR/RN, através do Pregoeiro, torna público a realização do seguinte certame:
Pregão de nº 010/2012 – SENAI-DR/RN (3ª Convocação). **Objeto:** Registro de preços para eventual e futuro fornecimento de materiais didáticos da área de Panificação, para o SENAI-DR/RN, no período de 12 (doze) meses. **Abertura dia 27 de março de 2012, às 09:00 horas.** Natal (RN), 13 de março de 2012.
Adalberto Jorge Vieira Pinto - Pregoeiro do SENAI-DR/RN

FIERN SESI SENAI IEL **SENAI**

DEPARTAMENTO REGIONAL DO RIO GRANDE DO NORTE
COMISSÃO PERMANENTE DE LICITAÇÃO
AVISO DE LICITAÇÃO

O SERVIÇO NACIONAL DE APRENDIZAGEM INDUSTRIAL – SENAI-DR/RN, através do Pregoeiro, torna público a realização do seguinte Pregão:
Pregão de nº 015/2012 – SENAI-DR/RN. **Objeto:** Aquisição de matérias primas para produção de Fitocosméticos. **Abertura dia 26 de março de 2012, às 15:00 horas.**
Natal(RN), 13 de março de 2012
Adalberto Jorge Vieira Pinto
Presidente da CPL - SENAI-DR/RN

PREFEITURA MUNICIPAL DE SANTA CRUZ/RN

AVISO PREGÃO - PRESENCIAL Nº 021/2012
(PARA SISTEMA DE REGISTRO DE PREÇOS - SRP)

O Pregoeiro da Prefeitura Municipal de Santa Cruz/RN, torna público a quem interessar, que estará realizando no dia **26 de março de 2012, às 08:30 horas**, a Licitação - PREGÃO PRESENCIAL Nº 021/2012, Registro de preço para **aquisição de Material de expediente, Higiene, Limpeza, Utensílios para cozinha e Acessórios de construção destinados a atender às necessidades da Secretaria Municipal de Educação**. O Edital encontra-se disponível na sede da Prefeitura, no horário das 07:00h às 12:00 horas, de segunda a sexta-feira.
Santa Cruz/RN, 13 de março de 2012
Carlos Antonio de Pontes - Pregoeiro Municipal

PREFEITURA DE MACAÍBA CADA VEZ MELHOR

Avenida Mônica Dantas, 34, Centro
59280-000 Macaíba/RN
CNPJ: 08.234.148/0001-00

PROCESSO LICITATÓRIO Nº. 026/2012
AVISO DE LICITAÇÃO

O Pregoeiro do Município de Macaíba/RN, no uso de suas atribuições legais, torna público que está aberta licitação na modalidade Pregão Presencial, do tipo menor preço global, REGISTRO DE PREÇOS PARA AQUISIÇÃO FUTURA DE SINAL DE INTERNET. A sessão pública dar-se-á no dia 27/03/2012, às 9:00 horas, na sede da Prefeitura Municipal. O Edital e seus anexos estarão disponíveis através do site: www.prefeiturademacaiba.com.br, ou na sede do Executivo Municipal no horário das 8:00 às 14:00 horas. Macaíba/RN, 13/03/2012. Edilson Medeiros César de Paiva Junior – Pregoeiro.



Bancário demitido vai pedir reintegração na justiça

Funcionário de agência assaltada do Itaú foi dispensado sob alegação de não ter cumprido normas de segurança

Sérgio Henrique Santos
sergiohenrique.rn@dabr.com.br

Fábio Cortez/DN/D.A Press



Anderson foi ameçado por bandidos que levaram R$ 600 mil da agência

O bancário Anderson de Araújo, ex-chefe de serviço do Banco Itaú, vai acionar a justiça e pedir reintegração de seu emprego. Ele foi demitido após entregar R$ 600 mil exigidos por bandidos durante um assalto à agência Candelária do Banco Itaú, na BR-101, no dia 6 de fevereiro. Ontem Anderson esteve presente no ato público realizado pelo Sindicato dos Empregados de Estabelecimentos Bancários (Seeb-RN) na agência do Itaú que fica no Centro de Natal. Na ação dos bandidos, o bancário relatou que ele e outros cinco funcionários e três clientes foram rendidos, alguns com armas apontadas para a cabeça. O banco teria alegado que a demissão seria por causa do descumprimento das normas da empresa em caso de assaltos, entre as quais acionar a polícia imediatamente.

Anderson trabalhava há mais de seis anos no banco. Começou como caixa e há nove meses havia sido promovido a chefe de serviço. Como a agência não tinha gerente comercial, ele acumulava as duas funções. Por isso tinha acesso a duas chaves do banco: uma do cofre e outra da agência. Ao demiti-lo, o Itaú informou que ele não havia respeitado as normas internas em caso de assalto. "Eu teria que ter digitado a senha de coação na entrada do banco para acionar a polícia. Só que os bandidos me renderam na porta da agência, apontaram duas armas na minha direção, disseram que monitoravam minha vida e da minha mulher há mais de dois meses, sabiam a hora que eu ia trabalhar, onde ela trabalhava, que havia um carro mais à frente se o assalto desse errado. Não tive outra reação a não ser atender às exigências. Entreguei o dinheiro", relatou o bancário. O valor roubado, inclusive, estava segurado.

> **"Quando eu mais precisei do banco, ele virou as costas para mim. Eu jamais iria arriscar minha vida e dos funcionários e clientes me negando a entregar o dinheiro"**
>
> **Anderson de Araújo** - demitido

Casado, sem filhos e agora desempregado, Anderson recebeu a carta de demissão na sexta-feira, 9, e se disse surpreso porque ainda está traumatizado com o que aconteceu. "Quando eu mais precisei do banco, ele virou as costas para mim. Eu jamais iria arriscar minha vida e dos funcionários e clientes me negando a entregar o dinheiro. Os assaltantes chegaram a contar para outra funcionária que sabiam da vida dela, que ela tinha uma filha e que quem ia levar a filha no colégio era a sogra delas", observou. "Chegaram até a ameaçar que, se a polícia chegasse ali, deixariam um troféu para eles e para o banco". O troféu seria o corpo de Anderson estendido no chão.

Depois de um mês após a ocorrência, o bancário relatou que ainda tem receio de andar em seu próprio carro e vive assustado, com dificuldades de dormir. "Estou usando o carro emprestado da minha mãe. Tomo medicamentos pra poder dormir, de acordo com recomendações de um psiquiatra, e meus pais e minha mulher estão também preocupados comigo. No primeiro dia após o assalto o banco mandou um psicólogo, mas depois pediram para eu ficar ligando para um serviço de ajuda chamado 'Fique OK'. Acho que um acompanhamento desses deve ser feito pessoalmente, e não por telefone".

Outro lado

Em nota, o banco Itaú disse que "desligamento do funcionário ocorreu de forma respeitosa. Uma análise minuciosa mostrou que orientações da instituição sobre ações preventivas, inerentes à função do ex-colaborador, não foram seguidas".

Demissão é irregular, diz sindicato

O sindicato da categoria deve acionar a justiça junto com o ex-funcionário. Eles acusam o Itaú de não ter cumprido as normas de segurança no trabalho. "O colega está sendo acompanhado psicologicamente. A demissão é irregular, até porque existe um Comunicado de Acidente de Trabalho (CAT) emitido e ele não poderia perder o emprego nessas condições", afirmou o diretor financeiro do Seeb-RN, Eduardo Xavier. Ele também afirmou que não é a primeira vez que o Itaú age dessa forma. Ele citou o caso de duas funcionárias do Itaú em Minas Gerais, que também teriam sido demitidas do banco após um assalto. "O que é que o funcionário pode fazer numa situação dessas? O que é que a população acha? Repudiamos veementemente a atitude do banco".

No ato público, os sindicalistas também reclamaram da sobrecarga de trabalho nas agências bancárias e dos lucros obtidos pelos bancos anualmente. O Itaú, por exemplo, teve o maior lucro já alcançado por um banco na história do Brasil em 2011, com resultado de R$ 14,621 bilhões, alta de 9,7% em comparação com o ano anterior, conforme dados divulgados em fevereiro. Horas-extras não pagas, demissões após assaltos, não cumprimento do pagamento de parcela da Participação nos Lucros e Resultados (PLR), tudo foi levantado durante o protesto. "O Banco do Nordeste ainda não pagou nossa PLR a que temos direito, e o Bradesco insiste em manter suas agências sem detectores de metais na entrada. Os funcionários trabalham amedrontados", relatou o bancário Ronaldo de Almeida.

Labim/UFRN

EDITORA >> Adriana Amorim (adrianaamorim.rn@dabr.com.br) muito.rn@dabr.com.br



Pablo Pinheiro/Divulgação

Show *Saga de Maré* integra edital Cena Aberta e disco está sendo viabilizado com recursos via Programa Djalma Maranhão

Rosa de Pedra celebra sua primeira década

Enquanto novo CD ainda está no forno, grupo apresenta canções inéditas amanhã, na Casa da Ribeira

Sérgio Vilar
sergiovilar.rn@dabr.com.br

O Nordeste vira música recitada e multifacetada em cores, sons e costumes no canto do grupo Rosa de Pedra. O novo show, *Saga de Maré*, responde ao novo álbum, *De Maré*, e o mesmo conceito de mescla entre cultura nordestina dita de raíz e o cotidiano urbano de um mundo globalizado, com as forças da natureza e os questionamentos individuais do homem. O grupo comemora dez anos de música, experimentalismo, estrada e muito regionalismo na veia. E neste novo trabalho, o Rosa de Pedra apresenta na Casa da Ribeira os sentimentos do "homem comum" divididos em três momentos: *Maré de Gente*, *Maré Urbana* e *Maré de Litoral*. O show acontece às 20h, dentro do projeto Cena Aberta (ingressos a R$ 5).

Em *Maré de Gente*, o indivíduo se questiona, repercutindo em seus atos percepções do mundo exterior. Maré Urbana gira em torno de percepções do universo coletivo, um grito à diversidade dos povos, gêneros, da liberdade de pensamento, levando a crer que numa sociedade formada por pessoas tão diferentes, é necessário o respeito. E *Maré de Litoral*, diante da natureza, a contemplação, o renovar das energias e respeito pela força incontrolável que torna o humano tão pequeno. E no palco jovens e experientes músicos mesclam sons de rabeca, guitarra, baixo, bateria, percussão e vozes, à ousadia na poética e na expressão. É o Nordeste, a brasilidade, o misticismo e a diversidade em cena.

Embora o show aconteça praticamente todo montado sob o novo repertório, o grupo se apresenta desfalcado do CD. "Corremos para lançar o disco neste show de quinta-feira, mas só será possível na outra semana", lamenta a vocalista Ângela Castro. É que na outra quinta-feira o Rosa de Pedra volta à mesma Casa da Ribeira com o mesmo show, ainda dentro do Cena Aberta. "Serão canções deste álbum acrescida de apenas uma do último disco (*Rosa de Pedra* - 2008) e de composição de Dominguinhos, chamada Tenho sede. A música fala das águas e tem tudo a ver com o contexto do nosso novo disco. Inclusive tocamos ela no show de homenagem a Dominguinho no Som Brasil", lembra Ângela.

Prévia

O show de amanhã trará a harmonia de uma década de composições e arranjos do grupo. Se Ângela Castro (voz), Tiquinha Rodrigues (violino, rabeca e vocal) e Toni Gregório (guitarra/ bandolin / viola de12) são os letristas do setlist do álbum, os arranjos são coletivos e incluem os pitacos e ideiais dos outros três integrantes: Betão Tavares (baixo e vocal), Kleber Moreira (percussão) e Rogério Pitomba (bateria). Também é do grupo a direção artística do show, que conta com participação especial do ator Arlindo Bezerra (da Bololô Cia Cênica). O álbum *De Maré* foi patrocinado pela Mariz Comunicação via Programa Djalma Maranhão, com apoio da Off Set Grafica e do estúdio Arte Movimento. O lançamento oficial do disco está previsto para junho.

Cultura nordestina enaltecidada

A banda Rosa de Pedra desenvolve há dez anos, pesquisas de cancioneiros, mestres populares e da religiosidade afro-brasileira para criar melodias e poesias com a fusão de ritmos da cultura brasileira (coco, ciranda, samba, funk, etc.) e da música universal (rock, drumn'bass, etc.). As letras são inspiradas em temas sociais do cotidiano - cada vez mais urbano - criando uma linguagem de sotaque próprio. Os arranjos brotam de experimentos sonoros coletivos, havendo a colaboração de cada integrante para o resultado final da obra. Além da música original os shows apresentam intervenções cênicas, poéticas, de dança e artes plásticas, este último através de figurinos elaborados a mão.

A banda Rosa de Pedra traz a força da cultura potiguar e nordestina presente em sua música, que enaltece as grandes personalidades da cultura popular, como Chico Antonio, Lia de Itamaracá, Luiz Paixão, Luiz Gonzaga; e ícones da música universal: Bob Marley, Jimmi Hendrix, Led Zeppelin, etc; até as belezas naturais cotidianas e referências históricas do Nordeste: as praias e patrimônios imateriais, o cangaço, o sertão com sua vida dura e colorida e sua rica história que vai desde as pinturas rupestres, a seca e a beleza dos saberes sertanejos.

Cotidiano

Rosa de Pedra traz em sua música a clareza, a força, o suor, a rotina da vida cotidiana numa poesia cuidadosa, dinâmica e fora de padrões midiáticos. Métricas e linguagem sofisticada com apresentação simples e popular, uma sonoridade contundente, numa salada rítmica assim como a cultura diversificada do povo brasileiro. O amor abordado pela Rosa de Pedra fala sobre cidadania, política, transparência, identidades, conversando diretamente com o indivíduo, suas dores e seus prazeres. A arte como expressão de valores e de compromisso social.

PETRÓPOLIS

Casa divide opiniões

Atualmente conhecido como um bairro comercial e detentor do metro quadrado mais caro da cidade, Petrópolis, que já foi um bairro inteiramente residencial, deixa cada vez mais o passado distante e perde a cada dia patrimônios da arquitetura moderna natalense. Obras de artes feitas de pedra e concreto nos anos de 1950 e que mudaram a visão dos antigos moradores do bairro deixaram de existir para dar espaço a lojas, prédios e até clínicas médicas. Agora, um dos últimos representantes da arquitetura moderna da década de 1950 cedeu à especulação imobiliária e agora está em novas mãos.

A famosa casa dos adornos de azulejos coloridos, situada na rua Joaquim Manoel, em frente a Praça das Flores, foi alugada e será agora um antiquário. Uma reforma na casa já começou a ser feita, parte de sua fachada foi abaixo e muitos agora se perguntam se sua estrutura irá se perder como as outras casas que foram vendidas ou alugadas no passado. Franklin Garcia, o dono da casa, diz que não. A casa 731 representa não somente um bem valioso para a cidade, pois representa um dos poucos imóveis de estrutura modernista dos anos 1950, como também representa um tesouro de sua família. Para Franklin, a casa é um sonho realizado por sua mãe e uma construção feita com o suor de seu pai e que apesar de ter sido posto a venda, nunca se teve a possibilidade de ser feita uma destruição do esqueleto da casa.

Com a casa alugada, Franklin assegurou que toda a estrutura da casa será mantida, apenas será feito algumas alterações na fachada, no lugar das janelas de madeira, vidros serão colocados, isso em todo o entorno da casa. "Foi uma coisa de Deus, a pessoa que alugou a casa não irá mudar praticamente nada no esqueleto da casa, os azulejos, os painéis, o piso, que é madeirado e é todo desenhado, serão mantidos. A única mudança será na colocação de vidros, do chão ao teto, em volta da casa, isso será feito para as pessoas que passarem na rua poderem olhar os objetos a venda".

Já a professora do curso de arquitetura da UFRN Edja Trigueiro considera a reformulação da casa uma perda da arquitetura potiguar. Segundo ela, tanto do ponto de vista do valor individual, como do valor de composição do cenário, a partir do momento que só troca apenas uma janela, a identidade se perde. "Meia conservação não existe, era uma casa muito original, tanto na construção, como nas artes, representada pelos painéis e as cores. É uma pena realmente, pois é um dos últimos representantes da arquitetura moderna residencial de Natal", disse. A professora ainda completou dizendo que a casa foi um exemplo de arquitetura, já que no Brasil o estilo de construção moderna, chamada na época de estilo funcional, era feito com muito esforço.

Pedras de Macaíba

Sinônimo da arquitetura moderna, a casa da rua Joaquim Manoel só foi construída porque a senhora Nadir Meira, junto com seu marido Enoch de Amorim, resolveram dar uma educação melhor aos filhos. O casal saiu de Macaíba para Natal e construiu a casa com as próprias mãos. Seu Enoch trouxe as pedras, azulejos e todo o material de construção de sua antiga cidade, Macaíba. A planta da casa foi desenhada por dona Nadir, ela viu em uma revista a novidades das casas modernas, era algo novo, vivo, diferente e tudo que havia em Natal.

Franklin Garcia, filho do casal e agora arquiteto, diz que a casa representou os bons tempos da década de 1950, e que chegou muitas vezes a servir de hotel. "Em Natal não havia hotel, as pessoas importantes quando chegavam na cidade, se hospedavam, na maioria das vezes, nas casas de grandes personalidades. Os famosos e políticos sempre ficavam na casa de Ruy Paiva, Clovis Sarinho e minha casa. Uma vez chegamos a hospedar a Miss Brasil de 1959, naquela época ser Miss era muita coisa. Nas famosas festas de clubes, que sempre ocorriam naquele tempo, o ABC, que tinha sua sede ali na CCAB, trouxe a Miss de 1959 para Natal, como não tinha hotel na cidade, nós a hospedamos na nossa casa. Era sempre assim, hotel aqui em Natal só veio muito tempo depois, o Reis Magos, por exemplo, só foi construído em 1960", disse. (**Hana Dourado, especial para o Diário de Natal**)

Ana Amaral/DN/D.A Press



Novo dono assegura que a estrutura da casa será mantida. Especialista diz que não existe "meia conservação"

Labim/UFRN

dia nacional da poesia



No Diário de Natal, o Dia Nacional da Poesia ganha sempre um tratamento especial ao contemplar, todos os anos, uma amostra da produção desse estilo literário por poetas nascidos ou radicados em solo potiguar. Nesta edição, recebemos diversas colaborações de poetas conhecidos do grande público e de outros nem tão conhecidos, mas cujos textos, em sua maioria, são inéditos. Agora é a vez do leitor deleitar-se ao sabor das letras e sentimentos aqui expostos. A todos, um dia repleto de poesia!

Marize Castro

Quando a poesia diz sim

A mulher que me toca diz:
Os poetas ateiam chamas.
O homem que me toca diz:
Acho cartas de Deus caídas pela rua.

Quando a poesia diz sim, reinvento-me.
Fico tão jovem, tão desperta.
Beijo animais. Abraço cadáveres.
Espanto a morte.
Brinco de ascender e cair,
ser puta e asceta,
ser pedra e flutuar,
ser cega e ver demais.

Quando a poesia diz sim.

Jean Sartief

Conversão

Converto
Toda margem em um grande rio;
Toda pedra em um olhar de fé;
Todo abismo em uma ponte.
Converto
Minhas angústias
Em desejos reconciliáveis.
Converto
O escuro da distância de um dia
No clarão de um encontro desejado.
Converto-me
A acreditar no amor
Porque ele é feito de mar.

Iaperi Araujo

O caminho do morto

Nesta sagrada via
de retorno ao santo chão
vai o guerreiro purgando
sua primeira intenção.
Despido, aviltado o corpo
não lembra a revolução
pois mesmo morto, ultrajado
ainda semeia o chão.

Essas pedras de calcário
do mar de Areia Preta
pavimentaram essas ruas
fertilizadas, na certa
pelo sangue com que semeias
as chagas que foram abertas.

João Andrade

Conformidade

Conforme a luz, eu faço o dia,
conforme a causa, o dilema.
Se o doer é grande, eu faço o grito,
se é infinito, faço um poema.

Conforme a treva, eu faço a noite,
Conforme o frio, o abraço.
Se o abandono é grande, faço o adeus
Se é infinito, eu me refaço.

Leocy Saraiva

Desejo

Dormi despida,
jogada a Morfeu,
na persistente ilusão
de que a qualquer instante
seu corpo pudesse vestir o meu.

Paulo de Tarso Itacarambi

O espaço é de dois

Um ser simples e só
Dou amor sem um fim
É só vir me buscar
O lugar é aqui
O espaço é de dois
Quando o beijo acabar
Outros dias virão
Vou viver a esperar
Na memória te ter
Deixo o tempo passar

PH Negreiro

Preferia
ter iniciado a vida
Com um enterro.
Somente
Por uma questão de ordem
Nasci primeiro!

Leila Onofre

Flor de sal

Combina todas as essências
Que habitam em mim
No sol, na chuva, adormeço molhada
Na noite bebo teu entardecer
Na manha bebo teu brotar
Nas pétalas te acaricio saudade
Nas gotas de sal choro
E me renovo no teu sabor
E no teu perfume transparente
Que exalas da alma
Flor de sal, doce amor!
Cresces no meu solo
Enfeitas meu quarto
Silencioso penetrado por ti...

Melson Diniz

Processamento de Sentimento Digital

Este sinal
que aqui dentro pulsa
não tem filtro que resolva
passa alta ou passa baixa
12 ou 24bits

diferentes curvas de corte
ressonância em concordância
pra esse sentido
nem comprimindo a dinâmica
de presença em surpresa
ou impulso
em sidechain.

Só sei
Deste sinal
que de forma sincopada
pulsa
tal qual uma boa senóide
me envolve em seu timbre
de attack suave
médio decay
alto sustain
e que continue sendo
de infinito release,
eternamente
enquanto dure....

Ghislaine Araujo

Você entra...
Você sai.
Você entra...
Você sai.
Você sua.
Eu sua.

Sérgio Santos

Aprendizado

com você
aprendi a ser seu
céu cio ciúme
cheguei ao cume
cúmulo de não ser meu

José de Paiva Rebouças

[sete]

homem é uma palavra
substantivada pelo próprio
homem na incapacidade
de auto-verbalização.

arranque do homem
um dos seus membros
e ele se dirá inválido.

arranque do homem
sua espinha dorsal
e ele não passará
de um saco de vísceras
ocupando o chão.

Bruno Costa

Do querer bem
o amor-beleza
o amor-verdade
quando distante
é ainda mais amor

é desejo de ser
sem estar
é desejo de ser
sem tocar
é desejo demais

Labim/UFRN

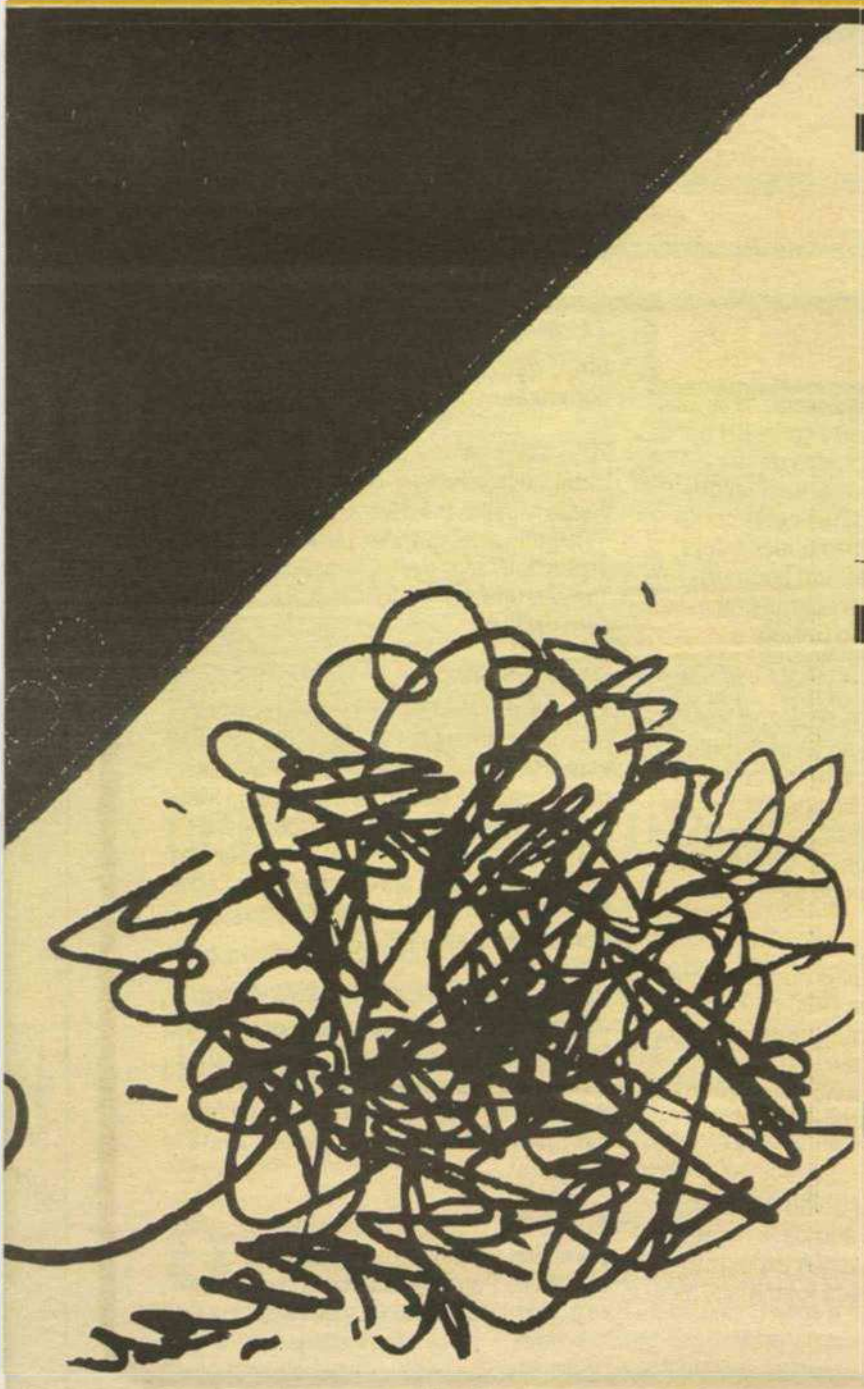

de mais ser

o amor-distante
reside em Minas já exploradas
mas somente o ser-amor
foi capaz de percebê-la

alva, negra e índia
flor, pétala e primavera
concha, pérola e mar
ser, vir a ser, ser-amor

o amor-distante
há de ser próximo
li no jornal do cosmos
que o amor há de haver

Isabella Maia

Tuas palavras
Tocam as minhas
Em terras
Que só a poesia
Alcança

Lá descobri
Letras cansadas
Esquecidas
Sufocadas
Inflamadas

Juntas, sopramos poeiras
Fizemos preces
E dançamos de mãos dadas
Em volta do fogo:

A ciranda
Das mulheres-lobas
Dos pés descalços
Da carne rasgada

Leticia Torres

Olhos abertos
E não sei o que fazer com a minha raiva
Escondo a minha tara

Parei de gostar do escuro
Não me rendo à noite
Seguro a claridade nas órbitas

Guardo seu livro no canto da cama
Durmo entre madeiras, vigas, cachos de silêncios
Meus cabelos marcando as páginas

Adélia Danielli

Noturna

A noite despretensiosa
me envolve e sou
toda noturna

Toda entregue
à escuri(mensi)dão

Encantada com os
tons das sombras
e dos sons

Mais bela me
percebo na penumbra
frente ao espelho

E me despindo do brilho
assumo um perolado
desejo

Agrado
aos olhos

Iara Carvalho

Invisível pode ser

era meu o legislador de olhos
negros:

leis estranhas
senhas de alegria profana.

sem poder brincar na areia suja,
o legislador comprou meus papeis
em branco

- e me borrou.

Yuri Kiuski Rocha da Silva

Natal

Natal de Cascudo
Da matriz da Apresentação
Da natureza sem igual
Me perco contemplando o Potengi e seus amores
O cais e a tristeza do partir
Teu cajueiro, tuas praias
Ó Natal como sois bela
Não por acaso o sol te quis como noiva
Itajubá te fez serenata
Poetas eternizam teu nome
Natal és nosso amor

Túlio Madson

Nota de rodapé

Ah! A liberdade de escrever só, sem crítica, sem mídia, sem dó.
Escrevendo o que convêm, sem leitor, espectador, sem ninguém;
sem pretensão, multidão, sem razão,
apenas escrevendo, como quem ouve uma canção.

Marina Rabelo

às vezes
a poesia
foge

[louca
solta
trôpega]

gosto de
vê-la
correr
sofrer
beber
até cair

[depois
do tropeço
a gente ri]

Vera Roos

Sussuros

Junto à janela
É o coqueiro que fala
Que a brisa embala
E que é somente ela,
A fazê-lo sorrir...

... e é o raio brilhante
Do sol, seu amante
Incondicional
Que emana o porvir!

... e se o sol permanece,
Sua folhagem o aquece
Sua cor aparece
Num verde total...

Anunciando a seus ramos
Que não mais desenganos
Irá ele sentir...

E se a mensagem persiste,
Não será ele mais triste
Em seu galho chorão.

Ficará como a gente
(no aconchego, bem quente),
Sussurrando paixão!

Nilson Freire

Pedro Velho em poesia

Ah! Pedro Velho de tantas
lembranças.
De povo forte e de inabaláveis
esperanças.
Tu nasceste nas terras da grande
nação tupi, Cuitezeiras.
Já que tinhas muitas árvores de cuité
– cabaceiras.
De raízes Potiguares ou Tapuias,
tanto faz.
Dançavas nas matas
em tempo de paz.
Teus olhos eram pequenos
e amendoados.
Teus cabelos lisos, tua pele morena,
corpos bem torneados.
Na arena dos teus ancestrais...
Muitas vezes andavas nu
guerreiro selvagem
Destemido na abordagem.
Outras vezes cobria-se com
peles de animais

Já pertenceste à Canguaretama.
Não te esquece jamais quem de tuas
areias fez cama.
É divinal...
O amarelo, o azul e o verde
da tua bandeira
Com uma estrela iluminando o
algodão e a cana
Estendo uma rede na varanda e
observo quem passa
Apaixono-me pela nativa mais bela
em toda sua graça
E embriago-me com um vento vindo
do litoral faceiro
Que brinca de dedilhar
as folhas do coqueiro
Plantado no quintal

Estas à margem esquerda
do rio Curimataú,
Na beira da estrada que leva
para o Sul.
Eras pouso certo no caminho
para Nova Cruz
Despertado pelo rugido do trem.
Pelo vai e vem do mercado,
Que de tudo um pouco tem.
Existiam fazendas de criação.
Branquiavam os descascadores
de algodão.
Na Capela de Santa Rita
ouviu-se uma oração.
E na noite de maio o Curimataú
fez arrastão.
Foi-se gado, casa, plantio, edificação.
Foi-se água abaixo o mais
belo cenário.
Mas um povo batalhador não se
entrega ao calvário.
Não desiste assim não.

A população atordoada,
desesperada,
Sonhava acordada com
uma nova morada.
Eram muitas as feridas,
Mas não houve perda de vida.
Só um vazio imenso no coração.
Fabrício Gomes de Albuquerque
Maranhão
Fez, no ano seguinte, um setembro
de primavera.

Fez realidade o que parecia
ser quimera,
Doou um platô no alto da terra
mais bela
Que Cuitezeiras tenha
uma vida nova.
Que seja denominada Vila Nova.

Ah! Montanhas...
Fizeste parte de mim.
Ma já não és mais
flor do meu jardim.
Mas tenho Alecrim,
Mucuri, Bocas, Nova Descoberta.
O meu peito é porta aberta.
Minhas Porteiras de Baixo e de Cima
Tenho Moreira, Casaca,
Mapirunga, Reta
Tenho um Recreio,
Tenho uma Boa Vista
Fascina ter Pau D'óleo,
Carnaúba dos Lima,

Tamataduba, Rua do Toco,
Três Aroeiras
O meu querido Timbó e a Faceira
Canaúba do Padre
Ah meu Olho D'agua ...
Assim meus olhos enchem de água.
Fazem lembrar a origem da gente:
O Cuité e o Cuité dos Crentes.

A sombra da sumaúma, que todos
chamam de Pau Grande,
Olho o que sobrou da força
da natureza.
As ruínas, o antigo cemitério,
o velho cruzeiro
E vejo um povo guerreiro
em toda sua realeza.
Toda beleza de uma cidade
do Leste Potiguar.
No balneário do rio Piquiri
o calor é passageiro.

Peço a São Francisco de Assis para
me ajudar.
Do alto de Carnaúba vejo
o Cristo imponente.
Uma embolada de coco
soa estridente.
Ao som de cada nota musical,
Nasce um artesanato de fibra de
carnaúba e do sisal.

E danço pastoril e me entusiasmo
com Boi Calembra de Cuité.
Uma maravilha da cultura de um
povo que nunca perdeu a fé.
È preciso ter o primeiro Governador
do Estado no nome
Pedro Velho de Albuquerque
Maranhão
Pedro Velho onde nasci.
Pedrovelhense é o meu forte coração

Alexandre Gurgel

Dá-me tuas mãos

Dá-me tuas mãos e sigamos juntos,
livres, sem distância.
Tendo como guia, apenas,
a esperança.
Deixemos para trás um passado de
expectativas e (des)ilusões.
Vivamos um para o outro,
um tempo novo:
despidos de roupas, luxo e cifrões.
Amando-nos para sempre,
por todas as estações.
Libertos das dores e abertos
às surpresas,
envoltos, unicamente,
por sua inebriante beleza.
O presente é o que nos resta,
junto das horas que aqui estão.
Uma virgem estrada à nossa espera,
o futuro (a)guarda em seu desvão.
Por isso, dá-me tuas mãos
e sigamos em frente,
sem pressa, em busca de nós dois...

Labim/UFRN

social



FLÁVIA FREIRE
e-mail: flaviafreire.rn@dabr.com.br

DEU NO twitter

@flafreire

@LarissaRosado - As chuvas começam em Mossoró e, com elas, aumenta o risco de epidemia de dengue na nossa cidade...



POESIA

A vida, por si só, é uma poesia... Mas, neste dia 14 de março, ocorre na UFRN o evento *Uns Poetas - 45 anos de poema/processo*, que reunirá, no auditório B do CCHLA, das 9h às 12h, poetas como Falves Silva, Anchieta Fernandes e Jota Medeiros, que vão bater um papo sobre o universo da poesia e do poema processo, com mediação de Dácio Galvão.

>>>

Já através da Fundação José Augusto, pela manhã, a partir das 8h30, ocorrerá a chantadura oficial do busto do poeta Othoniel Menezes, o Príncipe dos Poetas, na passarela da Fortaleza dos Reis Magos, numa justa homenagem ao grande poeta que "cantou" a cidade que tanto amou.

>>>

À noite, um dos principais nomes da contracultura das décadas 1960 e 1970, Jorge Mautner estará em Natal para fazer show juntamente com seu parceiro musical, Nelson Jacobina, na Pinacoteca do Estado - Palácio Potengi, a partir das 20h.

TUDO CERTO!

Tudo pronto para o XI Salão Imobiliário do RN. A edição este ano deve receber mais de 200 empresas... A expectativa é que evento, que começa logo mais, às 14h, é que circule 30 mil visitantes até o domingão.

MEGA SHOW

Natal vai tremer... No dia 25 de março, a banda Moinho trará para o palco do Teatro Riachuelo seus grandes sucessos em um espetáculo com a participação do cantor Toni Garrido, convidado da noite. Aguardem cartas...

NOSSA FESTA

Esta é para nós, jornalistas, e a todos os que quiserem diversão garantida. Na próxima sexta-feira acontece o *Tô na Mídia*, que em sua 6ª edição fará a festa no Meu Preto Bar, em Ponta Negra, a partir das 20h com show de Pedro Luccas. Logo em seguida, acontece apresentação da Escola Malandros do Samba e escolha do Rei e Rainha Tô na Mídia 2012.

VIVAS I

Infinitos vivas para a jornalista esportiva Emmily Virgílio, que ganha muitos mimos e carinhos dos amigos e de toda a *family*. A Coluna aproveita e deseja tudo de melhor que o universo possa oferecer. Vida Longa!

VIVAS II

Parabéns especiais para Waleska Pimper, amada de Paulinho Cunha, que comemora hoje mais um ano de vida feliz.

NOVIDADES

Arquivo Pessoal/Divulgação



A querida de tudo Sandra Elali, junto à amiga Lindalva, prestigiando Juraci e conhecendo o novo espaço.

Emerson Miguel/Divulgação



As super "extras" Milena Martins, Ariadne Monteiro, Bia Pires e Fabrine Medeiros, presentes na grande noite de Juraci.

Frankie Marcone/Divulgação



PARABÉNS! Parabéns mais que especiais para Pedro Cavalcanti Filho, que hoje comemora nova idade ao lado da amada Mara Rodrigues, revivendo momento do super casório no inicio do ano.

BlogdaLiege/Divulgação



BELAS Raíssa Carvalho e Denise Lins cantando parabéns para a blonde Liege.

Velinhas para...

- Kátia Nogueira
- Tereza Faria
- Marcos Pedroza
- Francisco Nunes
- Flávia Germano
- Carlos Maia

Labim/UFRN

programação

destaquehoje

ATRAÇÃO // TV BAND NATAL



Flávia Freire/DN/D.A Press

AGORA É TARDE, COM DANILO GENTILI, É UMA OPÇÃO DE ENTRETENIMENTO

resumonovelas

GLOBO

MALHAÇÃO

Cristal diz que alguém colocou a entrevista no computador da universidade para incriminá-la e nega ter falado com Juninho. Isabela leva Filipe a uma cachoeira. Guido acerta seu acordo com o advogado de Juarez. Natália consegue que seu irmão use a cozinha do bar de Coxinha para fazer seus pastéis. Filipe e Isabela se beijam. Guido vê Fabiano próximo a Laura e fica nervoso.

AMOR, ETERNO AMOR

Verbena promete a Clara que fará uma festa quando Rodrigo voltar para casa. Beatriz tenta convencer Gabriel de que Clara é uma criança especial. Fernando não acredita que Miriam viaje para Belém sem seu consentimento. Marlene avisa que a reunião de condomínio será adiada. Bruno implica com Jáqui. Miriam se entristece por Fernando não aparecer no aeroporto.

AQUELE BEIJO

Damiana e Valério se casam. Maruschka é informada de que terá que fazer o exame de DNA. Renato diz a Belezinha que ela foi escolhida para fazer o comercial. Ricardo pergunta a Camila se ela pensa em voltar para ele. Marieta passa mal e vai para o hospital. Iara diz a Joselito que decidiu fechar a tenda e sofre um acidente, igual ao que matou sua mãe.

FINA ESTAMPA

Teodora se recusa a falar com Griselda. Griselda aceita o pedido de casamento de Guaracy. Renê beija Vanessa. Leticia marca a data de seu casamento com Juan. Baltazar se recusa a fazer amor com Celeste. Crô flagra Baltazar olhando para sua janela. Renê descobre que suas roupas foram rasgadas e procura Tereza Cristina.

SBT

CORAÇÕES FERIDOS

Bianca afirma a Eduardo que não vai ajudá-lo com Amanda. Bianca revela a Amanda que Aline é quem está organizando o círculo de leitura que Dinho e Camila fazem parte. Eduardo vai ao banco conversar com Olavo. Eduardo afirma que culpou Amanda pela morte de seu irmão e confessa sobre o seu plano de vingança.

RECORD

REBELDE

Pingo simpatiza com Penélope em função de seu gosto pela comida. Carla descobre que dividirá quarto com Lucy. Binho e Miguel se cumprimentam, pois já se conheciam. Carla conta para Pilar que seu namoro com Tomás acabou. Pilar revela que ela e Binho estão apaixonados. Vicente confessa a Marcelo que ainda pensa em Cris e Becky. Lucy e Miguel se dispõem a descobrir o local de ensaio dos rebeldes.

VIDAS EM JOGO

Rita afirma que estimulou Ivan a sequestrá-la. Lucas liberta Cléber, que corre e cai de um precipício. Lucas se aproxima e Cléber pede para retornar ao cativeiro. Regina foge pela mata. Cléber tenta desarmar Lucas, que lhe acerta um tiro na mão. Lucas chega ao cativeiro e percebe que Regina sumiu. Ele sai apressado.

REI DAVI

Não há exibição.

hojenatv

INTERTV CABUGI
GLOBO - CANAL 11

04H50 SAGRADO
05H00 TELECURSOS
06H00 GLOBO RURAL
06H30 BOM DIA RN
07H30 BOM DIA BRASIL
08H30 MAIS VOCÊ
09H50 BEM ESTAR
10H40 TV GLOBINHO
12H00 RN TV
12H50 GLOBO ESPORTE
13H20 JORNAL HOJE
13H50 VÍDEO SHOW
14H30 CHOCOLATE COM PIMENTA
16H10 SESSÃO DA TARDE - UMA VIAGEM INESPERADA
17H52 GLOBO NOTÍCIA
17H56 MALHAÇÃO
18H20 AMOR ETERNO AMOR
19H10 RN TV
19H30 AQUELE BEIJO
20H30 JORNAL NACIONAL
21H00 FINA ESTAMPA
21H40 BIG BROTHER
22H00 FUTEBOL
00H00 JORNAL DA GLOBO
00H32 PROGRAMA DO JÔ
02H00 SÉRIES AMERICANAS
02H50 CORUJÃO- PONTES PARTIDAS

TV TROPICAL
RECORD - CANAL 8

07H40 DESENHO
08H00 RN NO AR
08H40 FALA BRASIL
10H00 HOJE EM DIA
12H00 BALANÇO GERAL
12H50 ENCONTRO COM A NOTÍCIA
13H20 JORNAL DA TROPICAL
14H00 RECORD NOTÍCIAS
14H30 TUDO A VER
16H40 TODO MUNDO ODEIA O CHRIS
19H00 NOVELA REBELDE
20H00 TROPICAL NOTICIAS
20H30 JORNAL DA RECORD
21H10 DR. HOUSE
22H10 NOVELA VIDAS EM JOGO
23H10 SUPER TELA
01H10 PROGRAMAÇÃO RELIGIOSA

BAND NATAL
BANDEIRANTES - CANAL 3

06H00 IGREJA MUNDIAL
06H40 PRIMEIRO JORNAL
07H30 RN ACONTECE
08H00 DIA DIA
09H10 BAND KIDS
10H30 POWER RANGERS / MIGHTY MORPHIN I
11H10 JOGO ABERTO
12H30 JOGO ABERTO RN
13H00 BOA TARDE CIDADÃO
13H30 DE OLHO NA CIDADE
13H50 BOA TARDE RN
14H10 BAND MULHER
14H30 CONEXÃO POTIGUAR
15H00 KENAN & KEL
15H20 BIG TIME RUSH
15H50 MUITO+
16H30 LIGA DOS CAMPEÕES UEFA (AO VIVO)
18H40 BRASIL URGENTE
18H50 RN URGENTE
19H20 JORNAL DA BAND
20H20 MOMENTO DA SORTE
20H28 SHOW DA FÉ
21H20 PRÉ-JOGO
21H30 FUTEBOL 2012. COPA DO BRASIL (AO VIVO)
23H40 AGORA É TARDE COM DANILO GENTILI
00H30 JORNAL DA NOITE
01H50 CLAQUETE
03H10 IGREJA MUNDIAL

TV UNIVERSITÁRIA
TV BRASIL - CANAL 5

05H50 SALTO PARA O FUTURO
06H50 TELECURSO ENSINO MÉDIO
07H00 TELECURSO ENSINO-FUNDAMENTAL
07H20 TELECURSO TECENDO O SABER
07H50 JORNAL VISUAL
08H00 REPÓRTER BRASIL
08H40 COCORICÓ
09H00 OS PEQUENOS ROBÔS
09H30 CASTELO RA TIM BUM
10H00 UM MENINO MUITO MALUQUINHO
10H30 JANELA JANELINHA
11H00 OS PEZINHOS MÁGICOS DE FRANNY
11H30 A TURMA DO PERERÊ
12H00 POR DENTRO DO CAMPUS
12H30 UM MENINO MUITO MALUQUINHO
13H00 A TURMA DO PERERÊ
13H30 CATALENDAS
13H40 CARRAPATOS E CATAPULTAS
14H00 DANGO BALANGO
14H30 VILA SÉSAMO
15H00 ESCOLA PRA CACHORRO
15H10 COCORICÓ NA CIDADE
15H30 CEDRIC
15H40 CURTA CRIANÇA
16H00 SEM CENSURA
17H30 ALTO FALANTE
18H00 ESTÚDIO MÓVEL
18H30 SNOBS
19H00 TVU NOTÍCIAS
19H30 CAFÉ FILOSÓFICO: PROF. DANILO GUANAIS
20H00 OLHAR INDEPENDENTE
21H00 REPÓRTER BRASIL
22H00 3 A 1
23H00 ISOLADOS - UMA HISTÓRIA DE SOBREVIVÊNCIA 2
00H00 A TV QUE SE FAZ NO MUNDO: SÉRVIA
00H30 AMÉRICA LATINA TAL COMO SOMOS: AS CIDADES PERDIDAS DOS MAIAS
01H30 CARA E COROA
02H00 SEM CENSURA
03H30 OBSERVATÓRIO DA IMPRENSA
04H30 CAMINHOS DA REPORTAGEM
05H30 EXPEDIÇÕES

TV CÂMARA NATAL
CABO TV - CANAL 37

08H00 MEMÓRIA POLÍTICA - CLARA SHARF
09H10 NATAL COMO EU TE AMO - REDINHA
10H00 SINTONIA - ALFREDO BERTINI
11H00 DOCUMENTÁRIO - POLÍTICAS PARA O NORDESTE
11H30 INCLUSÃO - MATERNIDADE ENCARCERADA: PRESÍDIO FEMININO
13H00 CÂMARA ESPORTIVA (AO VIVO)
14H00 SESSÃO ORDINÁRIA
16H40 CÂMARA VERDE
17H20 SENADO DOCUMENTO - CHAMA DA LIBERDADE
18H00 CAMARA ESPORTIVA - REPRISE
19H00 ECOSENADO - JUSTIÇA AMBIENTAL
19H30 COM A PALAVRA O VEREADOR
20H00 REPRISE DA SESSSÃO ORDINÁRIA DO DIA

TV PONTA NEGRA
SBT - CANAL 13

:: ATÉ O FECHAMENTO DA EDIÇÃO, A EMISSORA NÃO HAVIA ENVIADO A GRADE.

SIMTV
REDE TV - CANAL 17

:: ATÉ O FECHAMENTO DA EDIÇÃO, A EMISSORA NÃO HAVIA ENVIADO A GRADE.

TV ASSEMBLEIA NATAL
CABO TV - CANAL 36

:: ATÉ O FECHAMENTO DA EDIÇÃO, A EMISSORA NÃO HAVIA ENVIADO A GRADE.

:: ENVIE SUA PROGRAMAÇÃO SEMANAL, ALTERAÇÕES, DÚVIDAS, SUGESTÕES OU CRÍTICAS PARA MUITO.RN@DABR.COM.BR

cinema

ESPECIAL

Esses Amores (Ces amours-là, 2010). De Claude Lelouch. Audrey Dana, Dominique Pinon, Samuel Labarthe. Ilva (Audrey Dana) é uma mulher que se envolve em romances facilmente, pagando pela inconsequência de seus amores, que muitas vezes acontecem de forma inesperada e inusitada. Quando morava em Paris, à época da ocupação nazista, apaixonou-se por um soldado alemão que estaria indiretamente ligado à morte do pai de Ilva - e, claro, muitos acreditaram que o romance entre os dois contribuiu para o assassinato. **Cinemark 3**. 14h, 20h40K. 12a.

Royal Opera House: GISELLE. Cinemark 7. 14hB, 18hC, 19hA.

ESTREIA

John Carter- Entre dois mundos (EUA, 2012). De Andrew Stanton. Taylor Kitsch, Lynn Collins, Willem Dafoe. Veterano da guerra civil é transportado a Marte, onde se torna prisioneiro dos habitantes do planeta. Sua sobrevivência está em suas mãos. **Cinemark 6** (dub, 3D). 13h, 18h30. **Cinemark 6** (3D). 15h45, 21h20, 00h10B. **Moviecom 6** (dub, 3D). 15h, 17h45. **Moviecom 6** (3D). 20h30. **Moviecom 7**. 13h40, 16h20, 19h, 21h40. 12a.

O pacto (EUA, 2012). De Roger Donaldson. Nicolas Cage, January Jones, Jennifer Carpenter. Após ataque brutal à esposa, homem recebe proposta de plano de vingança. **Cinemark 4**. 13h55, 16h15, 18h40,21h10, 23h30B. **Moviecom 4**. 14h50, 17h05, 19h20, 21h35. 14a.

CONTINUAÇÃO

Anjos da noite 4 - O despertar (EUA, 2012). De Måns Mårlind, Björn Stein. Kate Beckinsale, Charles Dance, Michael Ealy. Após ser mantida em coma por quinze anos, vampira descobre que possui uma filha híbrida de vampiro e lobisomem. **Cinemark 2** (dub, 3D). 11h20D, 13h20, 17h30. **Cinemark 2** (3D). 15h30, 19h45, 21h50, 23h55B. 16a.

Billi Pig (BRA, 2012). De Jose Eduardo Belmonte. Selton Mello, Grazi Massafera, Milton Gonçalves. Aspirante a atriz, seu marido, um corretor de seguros falido e um falso padre têm a chance de se dar bem na vida quando filha do chefe do tráfico é atingida em tiroteio e entra em coma. **Cinemark 1**. 12h50, 15h, 17h20, 19h50, 22h. **Moviecom 3**. 14h45, 19h. 12a.

Poder sem limites (EUA, 2012). De Josh Trank. Michael B. Jordan, Michael Kelly, Alex Russell. Três adolescentes se divertem com superpoderes, até que entram em conflito com o lado sombrio de suas personalidades. **Cinemark 3**. 11h50D, 18h45. **Moviecom 5**. 14h40, 16h30, 18h20, 20h10, 22h. 12a.

O artista (EUA, 2012). De Michel Hazanavicius. Jean Dujardin, Bérénice Bejo. Na Hollywood de 1927, a chegada dos filmes falados faz estrela do cinema mudo temer o declínio de sua carreira. **Moviecom 1**. 15h15, 17h25, 19h35, 21h45. 12a.

A mulher de preto (Reino Unido/Canadá, 2012). De James Watkins. Daniel Radcliffe, Janet McTeer, Ciarán Hinds, Lucy May Barker. Jovem advogado viaja para vilarejo para cuidar dos papéis de um cliente recém-falecido, onde encontra fantasma de mulher que busca vingança. **Cinemark 5**. 13h10, 17h40, 22h10. 12a.

Tão forte e tão perto (EUA, 2011). De Stephen Daldry. Thomas Horn, Tom Hanks, Sandra Bullock. Garoto obcecado pela morte do pai encontra chave misteriosa e faz um plano para saber o que ela abre. **Moviecom 3**. 16h50, 21h30. 10a.

A dama de ferro (The iron lady, Reino Unido, 2011) - Direção: Phyllida Loyd. Meryl Streep, Jim Broadbent. Retrato da ex-primeira ministra britânica Margaret Thatcher, que derrubou barreiras para ser ouvida no universo predominantemente masculino do poder. **Moviecom 2**. 17h, 21h10. 12a.

A invenção de Hugo Cabret (The invention of Hugo Cabret, EUA, 2011). Direção: Martin Scorsese. Asa Butterfield, Chloe Moretz, Jude Law. Filho de um relojoeiro que trabalhava num museu, Hugo vê o pai morrer assim que lhe mostra sua última descoberta: um androide. **Cinemark 7** (dub, 3D). 14h10E, 16h50F, 19h40F, 22h20. L.

Motoqueiro fantasma 2: Espírito de vingança (Ghost Rider: Spirit of vengeance, EUA, 2012). Direção: Mark Neveldine e Brian Taylor. Nicolas Cage, Fergus Riordan, Ciaran Hinds. Depois de se esconder na Europa, Johnny Blaze é recrutado por uma seita secreta da igreja para salvar um garoto do demônio. **Cinemark 5**. 15h20, 20h. 12a.

Cada um tem a gêmea que merece (Jack and Jill, EUA, 2011) - Direção: Dennis Dugan. Adam Sandler, Al Pacino, Katie Holmes. Jack, publicitário casado e com filhos teme a visita de sua irmã gêmea Jill, que vira sua vida tranquila de cabeça para baixo. **Cinemark 3**. 16h40, 20h40L, 23h10B. **Moviecom 2**. 15h, 19h10. 10a.

LEGENDAS

A - Esta sessão será exibida SOMENTE Terça-feira (13/03).
B - Esta sessão será exibida SOMENTE Sábado (10/03).
C - Esta sessão será exibida SOMENTE Domingo (11/03).
D - Esta sessão será exibida SOMENTE Sábado (10/03) e Domingo (11/03).
E - Esta sessão NÃO será exibida Sábado (10/03).
F - Esta sessão NÃO será exibida Domingo (11/03) e Terça-feira (13/03).
K - Esta sessão será exibida SOMENTE Terça-feira (13/03) e Quinta-feira (15/03).
L - Esta sessão NÃO será exibida Terça-feira (13/03) e Quinta-feira (15/03).

:: Esta programação é baseada pelas informações enviadas pelas operadoras e é válida até quinta-feira, 15 de março.

SERVIÇO

Moviecom (Praia Shopping): 2ª, 3ª, 5ª:R$ 10 ou R$ 5, o dia todo. 2ª, 3ª, 5ª (3D): R$ 16 ou R$ 8. 4ª: R$ 8 ouR$ 4, o dia todo. 4ª (3D): R$ 14 ou R$ 7. Sexta, sábado, domingo e feriado: R$ 13 ou R$ 6 (até 18h); R$ 15 ou R$ 7,5 (após 18h). Sexta, sábado, domingo e feriado (3D): R$ 20 ou R$ 10. Inf: 3620-4000.

Cinemark (Midway Mall): 2ª,3ª, 5ª: até 17h, R$ 9 ou R$ 4,50; após 17h, R$ 11ou R$ 5,50. 2ª,3ª, 5ª (3D): R$ 19 ou R$ 9, o dia todo. 4ª: R$ 9 ou R$ 4,50, o dia todo. 4ª (3D): R$ 18 ou R$9, o dia todo. Sexta, sábado, domingo e feriado: até 17h, R$ 14 ou R$7; após 17h, R$ 16 ou R$ 8. Sexta, sábado, domingo e feriado (3D): R$ 24 ou R$ 12, o dia todo. Todos os dias uma sessão às 15h sai por R$ 4 ou R$ 2. Inf: 3221-6571.

astros

ÁRIES (21/03 a 20/04)
Monitore suas opiniões hoje, pois podem ofender àqueles próximos. Se perceber que o que diz incomoda o outro, mude de assunto rapidamente.

TOURO (21/04 a 20/05)
Cuidado para não pedir favores absurdos: o fato de alguém lhe dever um favor, não significa que você tem o direito de pedir o que bem quiser.

GÊMEOS (21/05 a 20/06)
Alguém que vem lhe observando ultimamente poderá ajudá-lo a conquistar seus objetivos. Essa pessoa lhe mostrará o que precisa saber e fazer para ser bem-sucedido.

CÂNCER (21/06 a 22/07)
Situações de alto risco devem ser evitadas hoje, principalmente se envolvem áreas nas quais não tem nenhuma ou pouca experiência. Pesquise mais antes de entrar de cabeça.

LEÃO (23/07 a 22/08)
As condições de um modo geral estarão favoráveis para você, mas uma interrupção bastante inconveniente pode ocorrer. O melhor é não dar muita importância.

VIRGEM (23/08 a 22/09)
Muito cuidado hoje, pois envolvimentos financeiros com amigos podem ser complicados. Isso inclui tudo, desde negócios até uma divisão de conta.

LIBRA (23/09 a 22/10)
A dedicação que demonstra pelas pessoas próximas será gratificante e apreciada. Você ajudará as pessoas a satisfazerem seus desejos, sejam materiais ou sentimentais.

ESCORPIÃO (23/10 a 21/11)
Um pouco mais de cuidado com sua alimentação seria adequado. Seja por excesso ou por falta, seus hábitos alimentares podem afetar tanto seu rendimento.

SAGITÁRIO (22/11 a 21/12)
Um objetivo que sempre lhe escapa pode ser finalmente alcançado hoje. Isso tem a ver com seu trabalho ou suas finanças.

CAPRICÓRNIO (22/12 a 20/01)
Você hoje tem duas qualidades importantes trabalhando a seu favor: rapidez de raciocínio e capacidade de julgar com correção. Sorte a sua, pois elas lhes serão úteis.

AQUÁRIO (21/01 a 19/02)
Caso o seu relacionamento com alguém de quem gosta muito comece com o pé esquerdo, tente se recompor. Só assim terão condições de ter conversa aberta e honesta.

PEIXES (20/02 a 20/03)
Se tem tarefa importante a cumprir hoje, tente não perder tempo com pequenos detalhes, pois pode acabar deixando de lado algo importante.

Labim/UFRN

RESPOSTAS

C	M							C
S	H	O	E		B	I	G	A
	A		S	A	U	R	O	N
	P	I	A	R		A	L	T
C	A	M		Q	A		E	I
	D		A	U	L	A		N
F	E	I	T	I	Ç	A	R	A
	V	I	U	V	A		E	T
	E		R	O		A	C	A
P	I	R	A	M	I	D	A	L
	C	E	R	O	L		L	I
F	U	M	O		R		O	C	A
	L		S	T	J		N		
F	O	R	M	O	S	U	R	A

1	3	8	7	6	4	5	9	2
5	9	4	2	3	1	8	6	7
7	6	2	8	9	5	3	1	4
4	5	7	9	2	6	1	3	8
8	2	3	5	1	7	9	4	6
9	1	6	3	4	8	7	2	5
2	7	1	4	5	3	6	8	9
3	8	9	6	7	2	4	5	1
6	4	5	1	8	9	2	7	3

sudoku

	7	2				5		
		4			6			
	8		3			1		
5		7		4				
6			7		5			
	3				9			
					8		6	
7		8					9	
					7		3	

oitoerros

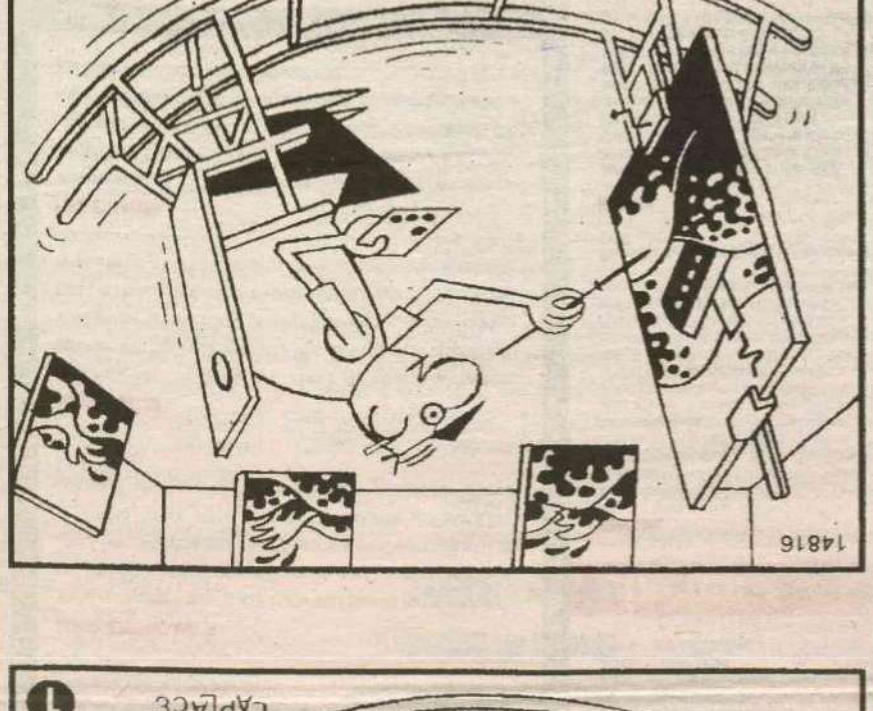

Solução: 1 - Linha do piso entre as duas telas da esquerda. 2 - Chaminé no navio na tela da esquerda. 3 - Mancha no mar, na base da tela da esquerda. 4 - Haste do óculos. 6 - Braço esquerdo da cadeira de balanço. 6 - Base da cadeira de balanço. 7 - Pé direito da cadeira de balanço. 8 - Tela encostada na parede, no canto direito.



Labim/UFRN

Celular para fazer compras

Governo federal quer implantar sistema de compras pelo telefone

Brasília - O governo começou ontem a debater a implantação de uma modalidade que permita pequenos pagamentos por meio do telefone celular. O sistema, chamado internacionalmente de mobile payment (pagamento móvel) foi debatido em uma reunião entre o ministro das Comunicações, Paulo Bernardo, e o presidente do Banco Central, Alexandre Tombini.

Segundo Paulo Bernardo, o objetivo é incluir mais pessoas no sistema bancário. "Na visão do governo, este seria um grande instrumento de inclusão bancária. Queremos um modelo que sirva para possibilitar que em localidades onde não haja facilidades ou para famílias de renda mais baixa que não estão incluídas no sistema bancário, que esse sistema sirva para fazer a inclusão", explicou.

O novo modelo de compras pelo celular vai usar o mesmo sistema do envio de mensagens de texto, o SMS. O consumidor fará o depósito de um valor na operadora e poderá fazer compras de quantias pequenas no comércio. Depois que o estabelecimento fizer a operação eletrônica da compra, o consumidor receberá uma mensagem pelo celular para autorizar a transação mediante a confirmação com uma senha.

O Banco Central irá estudar formas de garantir a segurança desse tipo de operação e o Ministério das Comunicações vai avaliar os sistemas tecnológicos que serão utilizados. Ainda não está definido se as tarifas do sistema serão arcadas pelos bancos ou pelas operadoras, mas a ideia é que o modelo tenha custos baixos e tecnologia acessível. Os comerciantes também terão que ter aparelhos para fazer a transação.

Breno Fortes/CB/D.A Press



Presidente do Banco Central, Alexandre Tombini, quer inclusão dos consumidores

Técnicos do ministério e do Banco Central vão começar a se reunir nos próximos dias para trabalhar em uma regulamentação que permita esse tipo de operação, que deverá ser aprovada pelo Congresso Nacional e autorizada pelo Conselho Monetário Nacional (CMN) e pela Agência Nacional de Telecomunicações (Anatel). A expectativa do ministro é enviar a proposta para avaliação dos parlamentares ainda este ano.

No mundo, existem 33 milhões de pessoas que podem sair de casa sem carteira, mas não sem um celular no bolso. Cerca de 85% delas estão na Ásia. Até 2011, esse grupo deve chegar a 104 milhões, de acordo com a consultoria especializada em tecnologia Gartner. O Brasil tem hoje um mercado de 130 milhões de celulares.

SERPRO

Pane paralisa emissão de habilitação

Brasília - Uma falha no sistema de comunicação do Serviço Federal de Processamento de Dados (Serpro) paralisou a emissão e renovação de carteiras de habilitação nos Detrans de todo o país ontem. Segundo a empresa, a indisponibilidade dos serviços aconteceu devido a problemas na base de dados do servidor.

O Departamento Nacional de Trânsito (Denatran) identificou o problema durante a madrugada, por volta de 1h. A previsão inicial era de que o sistema fosse restabelecido às 10 horas de ontem. Também foram suspensas por tempo indeterminado as consultas do Registro Nacional de Veículos Automotores (Renavam) e do Registro Nacional de Infrações de Trânsito (Renainf).

Os Detrans de todo o país estão impossibilitados de iniciar processo de habilitação, transferência de documentos e veículos e comunicação de venda. De acordo com o Detran no Distrito Federal, o serviço de habilitação oscilou durante o dia e algumas consultas e emissão de segunda via de multas foram feitas. Apesar da paralisação na emissão de carteiras de habilitação, o problema não causou tumultos na sede do órgão, no Setor de Indústria e Abastecimento (SIA). Em nota, a assessoria do Serpro informou que os técnicos corrigiram o problema que afetou a base de dados do Registro Nacional de Carteiras de Habilitação (Renach) e que o sistema seria restabelecido até o início da noite de ontem.

Carlos Santos/DN/D.A Press



Falha no sistema de comunicação paralisou a emissão de carteira no Brasil

FIFA

DILMA VAI RECEBER BLATTER

A presidenta Dilma Rousseff vai receber o presidente da Federação Internacional de Futebol (Fifa), Joseph Blatter, na próxima sexta-feira. A reunião deverá servir para um desagravo da entidade ao governo brasileiro depois das polêmicas declarações do secretário-geral, Jérôme Valcke, sobre o andamento das obras para a Copa do Mundo. Valcke disse que o Brasil estava mais preocupado em ganhar a Copa do que em organizá-la. Disse ainda, usando uma expressão em francês, que as autoridades brasileiras precisavam de "um chute no traseiro" para acelerar os preparativos.

RIO DE JANEIRO

OITO BICHEIROS SÃO PRESOS

A Polícia Federal prendeu ontem oito suspeitos de integrar a cúpula do jogo do bicho no Rio de Janeiro, incluindo o ex-patrono da escola de samba Beija Flor, Aniz Abraão David, mais conhecido como Anísio, que teve seu habeas corpus revogado pela justiça. A Polícia Federal do Rio cumpriu oito dos dez mandatos de prisão que foram expedidos pela Justiça na operação Hurricane, lançada em 2007 e que resultou na prisão de três desembargadores, um ministro do Superior Tribunal de Justiça e um procurador regional da República, além de empresários de casas de bingo, policiais e advogados.

TRIBUNAL DE JUSTIÇA DO ESTADO DO RIO GRANDE DO NORTE
COMISSÃO PERMANENTE DE LICITAÇÃO
AVISO DE LICITAÇÃO

O Tribunal de Justiça do Estado do Rio Grande do Norte - TJ/RN, através da Comissão Permanente de Licitação instituída pela Portaria nº. 482/2011-TJ, de 25 de abril de 2011 (publicada no DJe do dia 26/04/2011), torna público, para conhecimento dos interessados, que realizará licitação na modalidade TOMADA DE PREÇOS nº. 08/2011 (Processo nº. 104788/2010-8), do tipo menor preço sob o regime de empreitada por preço unitário, tendo em vista a Contratação de empresa especializada em serviços de Engenharia para realizar construção da garagem, depósito judiciário e manutenção das instalações físicas do Fórum da Comarca de Serra Negra do Norte/RN. A Sessão Pública, para recebimento e abertura dos envelopes de Documentos de Habilitação e Propostas de Preços, será realizada às 10 horas do dia 30 de março de 2012. A íntegra do respectivo edital encontra-se gratuitamente disponível no site oficial do TJ/RN, no endereço eletrônico www.tjrn.jus.br, opção "licitações", no link correspondente a esta Tomada de Preços, e no Setor de Licitações da referida Corte, situada à Praça 7 de Setembro, s/n., Cidade Alta, nesta Capital, no horário das 8h às 18h, em dias úteis, onde ocorrerá o certame. Quaisquer outras informações poderão ser obtidas através dos telefones (84) 3616-6316, fax (84) 3616-6315 ou via Internet, pelo endereço eletrônico cpl@tjrn.jus.br.

Natal/RN, 13 de março de 2012.
Paulo Frederico das Virgens de Oliveira
Presidente da CPL - TJ/RN.

TRIBUNAL DE JUSTIÇA DO ESTADO DO RIO GRANDE DO NORTE
COORDENADORIA DE LICITAÇÃO, CONTRATOS E CONVÊNIOS
AVISO DE LICITAÇÃO
Pregão Eletrônico nº. 85/2011
Processo nº. 173208/2011-9

O Tribunal de Justiça do Rio Grande do Norte, através de Pregoeira habilitada, torna público que realizará licitação na modalidade Pregão Eletrônico, cujo critério de julgamento será do tipo menor preço por lote, objetivando o Registro de Preços para aquisição futura de Material Gráfico, para atender às necessidades do Poder Judiciário Estadual. As Propostas serão recebidas a partir de 14/3/2012, às 8 horas, até 27/3/2012, às 14 horas. As propostas serão abertas no dia 27/3/2012, às 14 horas. Para todas as referências de tempo será observado o horário de Brasília/DF. O Edital e seus anexos poderão ser adquiridos no site oficial do TJ/RN, no endereço eletrônico www.tjrn.jus.br, opção "licitações", no link correspondente a este Pregão e no site www.comprasnet.gov.br, onde ocorrerá o certame: Quaisquer outras informações poderão ser obtidas através dos telefones (84) 3616-6316, fax (84) 3616-6315 ou via Internet, pelo endereço eletrônico pregao@tjrn.jus.br.

Natal/RN, 13 de março de 2012.
Maria de Fátima Borges Marinho
Pregoeira - TJ/RN.

TRIBUNAL REGIONAL ELEITORAL - RN

AVISO DE LICITAÇÃO
PREGÃO ELETRÔNICO
SISTEMA DE REGISTRO DE PREÇOS

O TRE/RN realizará o PREGÃO ELETRÔNICO 19/2012 - SRP Nº. 016/2012 – Contratação de empresa para realização de clipping de conteúdo jornalístico e auditoria de imagem, dia 26/03/2012 às 13:00 horas (horário de Brasília), junto ao site www.comprasnet.gov.br. Os Editais podem ser obtidos no site www.tre-rn.gov.br. Informações podem ser obtidas nos telefones 84-4006-5638/4006-5639.

Natal, 12 de março de 2012
Pedro Sancho de Medeiros
Pregoeiro

Labim/UFRN

editorial



"Dinheiro quase sempre no Brasil é sinônimo de ignomínia. A fortuna exerce, na maioria dos nossos homens abastados, o peso da gravidade. Em vez de elevá-los, abaixa-os"
(in "Um Novo Céu e uma nova Terra" - 2.3.1941)

ASSIS CHATEAUBRIAND

Seriedade em concursos

O concurso para o Senado talvez tenha sido um dos mais aguardados pelos candidatos a emprego público. Há mais de dois anos sabia-se que a Câmara Alta se preparava para promover um processo seletivo. Interessados se dispuseram a lutar pela vaga com unhas e dentes.

Muitos abandonaram o trabalho para contar com mais tempo para os estudos. Sacrificaram família, lazer e vida pessoal na corrida cheia de obstáculos. Investiram tempo e dinheiro para a preparação em cursinhos e aulas particulares. O empenho se justificava. Impunha-se não só ser bom. Era necessário ser melhor que o concorrente. O salário, de R$ 13,8 mil a R$ 23,8 mil, compensava o investimento.

Nada menos de 157,9 mil pessoas se inscreveram na disputa. O número significa a média de 642 postulantes para cada vaga. Apesar da cifra espantosa, a Fundação Getulio Vargas (FGV) parece não se ter dado conta do peso que tinha sobre os ombros ao assumir a responsabilidade da seleção. Sucessão de erros marcaram o processo.

Dois dos quatro editais precisaram ser republicados. A razão: faltou cuidado. A FGV incluiu programa de disciplinas que repetia tex-

Sucessão de erros marca concurso do Senado Federal

tos da seleção de 2008. Outra falha foi a descoberta de que servidora do Senado, membro da comissão organizadora do concurso, estava inscrita para cargo de consultor legislativo.

Ora, esperava-se que os organizadores se cercassem de cautelas para evitar a continuação de demonstrações de amadorismo. Não foi, porém, o que se viu. Troca do caderno de provas em quatro salas da Faculdade de Ciências Sociais e Tecnológicas (Facitec), localizada em Taguatinga, prejudicou nada menos de 10.056 candidatos a vagas de analista de sistema, analista de suporte de sistemas e enfermagem. O caso acabou na polícia. Mais de 20 prejudicados registraram queixa na 21ª DP.

Mesmo ao assumir a falha, a FGV manteve os candidatos em suspenso. Informou que aplicaria novos testes em 29 de abril. Depois, voltou atrás. Deixou todos na incerteza. É impressionante como tema tão importante, que envolve tantas pessoas e tantos interesses, tenha sido tratado com tamanho descaso. O fiasco do Enem parece ter sido insuficiente para ensinar lição elementar: organizar concurso público exige profissionalismo. Amadores desconhecem o que está em jogo. Não são fichas de cassino. São vidas.

CHARGE



J.Cesar/DB/D.A Press

cartas redacao.rn@dabr.com.br

Para enviar sua opinião para a seção CARTAS, escreva para o e-mail ou envie correspondência para o endereço abaixo. Lembramos que o conteúdo é de inteira responsabilidade de seus autores.

DIÁRIO DE NATAL / REDAÇÃO
Av. Bacharel Tomaz Landim, 1042 - Jardim Lola. CEP 59104-000 S. G. do Amarante - RN

Obrigação salarial

Realmente o salário do professor é uma miséria. Ocorre que aquele sindicato combativo sem amarras com o governo não existe mais. Os professores estão sozinhos nessa luta contra o arrocho salarial. E o pior, o governo, para ganhar dividendos políticos, convoca entrevistas para anunciar que pagará o piso como se isso fosse um favor e não uma obrigação determinada por lei. Cabe à categoria eliminar, através do voto, aqueles dirigentes sindicais que estão comprometidos politicamente com o patrão: "o estado". **Raul de Araújo Lira**, por e-mail.

Educação

Faz parte da democracia e direito de livre expressão criticar um governo que está tentando tirar a educação pernambucana do "pódio" de último lugar aqui em Pernambuco, pois não é tão fácil como se pretende afirmar, executar tal façanha. Ficamos muitos anos estáticos. Até mesmo o regime militar tentou encontrar um caminho para superar essa deficiência. A questão primordial de se conseguir fazer educação de qualidade não depende só dos mandatários, mas também de um processo amplo de medidas extensivas a todos envolvidos. A educação de qualidade reside também no fator social e econômico. E o pior ainda é essa tal de "Responsabilidade Fiscal" que o sistema nos submete. Sabemos que em alguns estados a valorização do magistério é, a rigor, relativo, ou seja, não basta somente o salário do professor, mas também a boa vontade de quem está dentro do contexto do sistema educacional. Não discordo de quem diz que nosso salário ainda é o pior do Brasil, mas tente também conhecer a realidade de outros estados. **Breno dos Santos**, por e-mail.

Verdade natural

Um povo mantido desinformado é instrumento cego de sua própria limitação ou ignorância. Já dizia a antiga máxima filopolítica: a virtude está no meio ou centro: isso é, nem à direita nem à esquerda e que a integridade está também contida no centro por não haver meio-termo. Nas escrituras sagradas como palavra divina, não constam verdades políticoadministrativas ocultadas. As ciências políticas jamais sugeririam o uso de mentiras ou inverdades místicas e ilusórias com os famosos fins enganavistas. **Jairo Barbosa Pessôa**, por e-mail.

Tração animal

É uma prática desumana e criminosa da utilização de transporte por tração animal. É necessário que tomemos uma atitude urgentemente para acabar de vez com esse imenso sofrimento desses pobres animais que são açoitados cruelmente e obrigados a transportar cargas além e suas forças. ONGs e movimentos de defesa animal movimentem-se, pressionem as autoridades governamentais. Os animais não votam, mas nós sim! **Nadja Guida**, por e-mail.

DIÁRIO de NATAL

Presidente: GLADSTONE VIEIRA BELO | Vice-Presidente: JOEZIL BARROS | Diretor Geral: GUILHERME MACHADO

Diretor Institucional: Deliomar Soares | Editora Executiva: Juliska Azevedo

ENDEREÇO:
Av. Bacharel Tomaz Landim, 1042 – Jardim Lola, São Gonçalo do Amarante - RN – CEP: 59.104-000 – PABX: 0xx84 4009.0166

Sucursal
São Paulo (SP): 0xx11 3045.4921
Rio de Janeiro (RJ): 0xx21 2263.1945

Representantes
Distrito Federal: 0xx61 3201.0071
Ceará: 0xx85 3264.0576
Pernambuco: 0xx81 3326.7188

D.A Press Multimídia
Atendimento para venda e pesquisa de imagens: Pessoalmente: segunda a sexta, das 10h às 14h. Email e telefone: segunda a sexta, das 10h às 22h / sábados e feriados, das 12 às 18h. Email: dapress@dabr.com.br. Telefones: (61) 3214.1575 / 1582 Fax: (61) 3214.1583

MARKETING		4009-0181
ADMINISTRAÇÃO		4009-0166
ATENDIMENTO		
ASSINANTE	Capital	4009-0220
	Interior	4009-0220
COMERCIAL		4009-0173
CLASSIFICADOS		4009-0200

BALCÃO DE ANÚNCIOS:
Av. Deodoro, Lj 7, Galeria Solar - Cidade Alta - 3201-8568

VENDA AVULSA	
Telefone	4009-0237
Rio Grande do Norte	R$ 1,00
Outros Estados	R$ 3,30

DIÁRIOS ASSOCIADOS

COMO ENTRAR EM CONTATO COM O DIÁRIO DE NATAL
Redação: 0xx84 4009.0150 / Circulação: 0xx84 4009.0220 / Marketing: 0xx84 4009.0181

Labim/UFRN

Você acredita no que diz acreditar?

Flávio Rezende
Escritor, jornalista e ativista social em Natal
escritorflaviorezende@gmail.com

Não me considero um cara chato e até dizem por aí que sou legal. O problema é que percebo que muitas pessoas dizem acreditar nisso e naquilo, mas, basta fazer uma pergunta bem simples relacionada ao assunto, para ficar bem claro que a crença afirmada não tem luz própria.

Muitas pessoas reproduzem inconscientemente coisas que ouvem na infância e na adolescência, adotando algumas posições pelo simples comodismo delas serem aceitas pela grande maioria da população onde estão inseridas.

Vejamos o caso de Deus. Pergunte a qualquer pessoa se acredita em Deus e, além de ver um olhar assustado, ouvirá quase que imediatamente que sim.

Crenças herdadas são tidas como verdadeiras

Avance um pouco mais e pergunte se Deus em sua crença é uma pessoa física, é uma energia, o que é de maneira mais concreta e, pasmem, as pessoas ficam sem saber ao certo como explicar o que vem a ser Deus.

Você pode até dizer que Deus é meio que subjetivo, é algo intangível, mas, vamos e convenhamos, se você acredita em Deus precisa dizer alguma coisa menos vaga.

Tem uns que na hora do aperto tergiversam afirmando que isso é questão de fé, que não precisa de muita explicação. Bem, assim fica fácil acreditar em qualquer coisa não?

Experimente perguntar sobre alguns outros assuntos e, salvo raras exceções, perceberás que as pessoas acreditam no que ouviram outros afirmarem, poucas de fato leram mais profundamente sobre o assunto, questionaram, estudaram, experimentaram, buscaram ver todos os ângulos e focos relacionados.

Vivemos sob vários aspectos, na superficialidade das coisas, parecendo ser mais fácil atravessarmos a vida assim, sem muito esforço intelectual ou arguição de alguma coisa.

Acreditar verdadeiramente em algo é tarefa difícil, exige muito de quem se atreve e, a única recompensa, no mundo atual, onde os bons vivem a míngua e os malfeitores curtem nababescamente, é que esses investigadores das coisas são carinhosamente intitulados de: formadores de opinião. Você acredita nisso?

Educação tratada como brincadeira

Paulo Correia
Jornalista
paulo.correia@r7.com

No dia 01 de março, o jornal **Diário de Natal** publicou uma matéria que deveria ser lida por todos os potiguares sérios e preocupados com os rumos da educação de nossos jovens. A reportagem, assinada por Sérgio Henrique Santos, falava sobre a birra do Governo Rosalba de somente liberar 150 novos ônibus para as escolas estaduais no dia 08 de março (as aulas iniciaram no dia 01). O motivo: A presença do ministro da Educação, Aloizio Mercadante, só poderia ocorrer nesse dia. A encenação da entrega só poderia ser feita nesse dia. Com a sua presença.

Autor está incrédulo com a atual gestão

É por essas e outras, que há muito tempo eu deixei de acreditar nos rumos do Rio Grande do Norte e do Brasil. Com essa classe política mais preocupada com oba-oba e destaques em colunas sociais, vai demorar muito para virarmos, realmente, um País de respeito.

Tratar os alunos dessa forma é um desrespeito gigantesco com o futuro do Rio Grande do Norte. Esperar a visita de um ministro de ocasião para fazer a entrega de ônibus escolares é uma piada de muito mau gosto. Uma pena que essa notícia passará incólume pelas vistas de grande parte da sociedade e somente no dia 08 de março é que os veículos sairiam do estacionamento do Centro Administrativo. Infelizmente os nossos gestores públicos tratam a educação e os que dela dependem como troça de carnaval.

Na matéria do *Diário*, a informação que a entrega dos ônibus na presença do ministro apenas uma semana depois do início das aulas também poderá atrasar ainda o início do calendário escolar (Já ameaçado por uma greve geral dos professores). Em Currais Novos, por exemplo, dezenas de alunos da comunidade Negros do Riacho, na Zona Rural, estão sem aulas depois que houve um acidente num carro conhecido como pau-de-arara, que resultou na morte de uma criança em 2011.

É por essas, dona Rosalba Ciarlini, que o seu governo é tão mal avaliado pela população. Com pesquisas confirmando um índice de rejeição na casa dos 60%. Acorde, e talvez a senhora consiga reverter esse quadro.

O Rio Grande do Norte aguarda!



Lembramos que o conteúdo dos artigos remetidos ao Diário de Natal é de inteira responsabilidade de seus autores.

DIÁRIO DE NATAL na história

HÁ 55 ANOS

Quinta-feira, 14 de Março de 1957

Por uma Lei recente foi criado o Ensino Municipal da Prefeitura de Natal, destinando-se a promover a instrução de grau primário. As Escolas Municipais já estão funcionando em diversos bairros da Capital. Foi norneado para Diretor do Ensino Municipal o doutor Ticiano Duarte, que obteve a valiosa cooperação do Departamento de Educação, que ofertou quantidade de cartilhas suficientes para os meninos matriculados. Nas oficinas de marcenaria da Prefeitura estão sendo confeccionadas centenas de carteiras, afim de que as Escolas recebam aparelhamento condigno.

HÁ 47 ANOS

Domingo, 14 de Março de 1965

Em caráter definitivo, o Governo Federal fixou o ponto de vista sobre o assunto do caso dos onze governadores, escolhendo como solução, a eleição indireta pelas assembléias legislativas, por maioria de dois terços. Na hipótese de não ser atendido esse quorum, o presidente da República nomeará interventor para o cargo de governador, com o referendo do Senado.

HÁ 46 ANOS

Segunda-feira, 14 de Março de 1966

O Governador Walfredo Gurgel fez a primeira visita oficial como governador do Rio Grande do Norte a uma cidade do interior quando instalou na cidade de Currais Novos o Curso Pedagógico do Instituto de Educação Vivaldo Pereira.

HÁ 45 ANOS

Terça-feira, 14 de Março de 1967

O Palácio do Planalto divulgou no início da noite de ontem o texto integral da Lei de Segurança Nacional. A Lei define os crimes contra a Segurança Nacional, a ordem política e social e declara que toda pessoa física ou jurídica é responsável pela segurança nacional. A Lei de Segurança Nacional compreende, essencialmente, as medidas destinadas a preservação da segurança externa e interna com repressão e prevenção à guerra psicológica e revolucionária ou subversiva. A Lei prevê a proibição de greve por parte dos funcionários públicos, penas de um a três anos, para quem ofender a dignidade do Presidente e vice-presidente da República, Câmara dos Deputados e Senado, ou Supremo Tribunal Federal e se for por meio da imprensa, rádio ou televisão será aumentada na metade da pena.

HÁ 44 ANOS

Quinta-feira, 14 de Março de 1968

O Conselho Universitário elegeu ontem o professor Otto de Brito Guerra para o cargo de vice-reitor d Universidade do Rio Grande do Norte, que estava vago após a aposentadoria do professor Aldo Fernandes. O professor Otto Guerra, atual diretor da Faculdade de Direito, exercerá o mandato por dois anos, quando se processará novas eleições.

Labim/UFRN

PARA ANUNCIAR LIGUE: 4009-0200

1.1 Barro Vermelho

1 IMÓVEIS Compra e Venda

1.1 Apartamento

Barro Vermelho

3 QUARTOS

PIMENTA CRECI 1135 17º T: 3231.8310/8888.8723. 3 suítes, wc, sl. 3 ambientes, coz, dep. elevador, gara 3 carros. Vl. 315 mil.

Candelária

4 QUARTOS ou +

JM CORRETOR DE IMÓVEIS - C.1959. F.9966-0834/8828-4614. Vende-se bonito apart, ár.nobre, and.méd. baixo, ldo somb, 4 sts (armar+blindex+gran), ste mást (closet + arm + hidr +blindx + escrit), sl p/4 amb, (varand+sança + r.teto) sl TV, lavab, coz (arms) desp, ár serv, ent serv, dep comp, pso cer, ficam fixs (arm+espelhos), ár.lazer, s.fests, churrasq, jogs, 2 pisc, sauna, p.groung, sl fitness, q.poliesp, vig. 24 hrs, jdim, 2 elev, 3 vgs gar, ár priv. 257m2. APV.7230(bi). www.imoveisempre.com.br.

JM CORRETOR DE IMÓVEIS - C.1959. F.9966-0834/8828-4614. Vende-se Belo Apartam, ar.nobre, exc.entorn, and méd alto, ldo somb, 4 sts, sdo 1 ste mast (hidro + closet + cent.ar), esc, sl p/2 amb, (var c;vist panoram), lavab, sl íntma, cpa coz (granit), desp, ár serv, dep compl, ent.serv, acab, pso porcel, cer, granito, elev, 3 vgs gar, pisc, s.jgos, s.fest, q.poliesp, fitness, seg 24 hrs, ár.256m2. APA.7290 (gr). www.imoveisempre.com.br.

Capim Macio

1 QUARTO

PX ROBERTO FREIRE 1/4,sl em L, coz, wc, garagem. R$ 150 mil. F:(84)8859-7442/9172-2026.

3 QUARTOS

JM CORRETOR DE IMÓVEIS - C.1959. F.9966-0834/8828-4614. Vende-se blo apartam exc loc, fino acabam, elegant, estilzad, and méd, 3 suit, lavab, pis granito + cerâm, suit mast (c/ closet+hidro, espel) sl p/ 4 amb (sanc+estant) var, suts (cortinas+blindx) cpa coz (cub granit) ár serv, dep emp, 3 vag gar, piscin, slão fsta, s. jog, 2 elev, churrasq, q.poliesp, port 24 hs. APV-4025(s).

JM CORRETOR DE IMÓVEIS - C.1959. F.9966-0834/8828-4614. Vende-se blo apartam exc loc, fino acabam, elegant, estilzad, and méd, 3 suit, lavab, pis granito + cerâm, suit mast (c/ closet+hidro, espel) sl p/ 4 amb (sanc+estant) var, suts (cortinas+blindx) cpa coz (cub granit) ár serv, dep emp, 3 vag gar, piscin, slão fsta, s. jog, 2 elev, churrasq, q.poliesp, port 24 hs. APV-4025(s).

JM CORRETOR DE IMÓVEIS - C.1959. F.9966-0834/8828-4614. Vende-se exc apartam ar nobre, perto tudo, coz (arms), desp, ár serv, dep comp, granit, arms fixos ficam, 2 vg gar, sl fest, piscina, parquin, churrasq, 2 elev, seg 24 hs, ár. 85m2, R$ 290 mil. APV. 3095(vmc). www.imoveissempre.com.br

IMOBILIÁRIA CAIO FERNANDES
DESDE 1992 I CRECI-RN 1191/J
Fone - 4008-0001

1.1 Capim Macio

4 QUARTOS ou +

JM CORRETOR DE IMÓVEIS - C.1959. F.9966-0834/8828-4614. Vende-se bio apartam exc padrão, 1 suit + 2 semi-suit, and méd alto, ld sombra, suit mast (closet + arms + blindex+hid) sla 3 amb, var, wc soc, copa coz (armars) desp, ar serv, dep compl 1/4 dep ent serv, Ficam móveis fixos. Ar lazer compl, vig 24 hs, 2 elev, 2 vg gar, área 212 m2, R$ 530 mil. APV.3015(mcm). sss. imoveisempre.com.br

Cidade Alta

2 QUARTOS

REIS MAGOS C.1328. F: 3222.4480/3211.2355. Grande Oportunidade! Porto Potengi: var, sla 2 amb, 2/4, wc soc, coz. ár. serv, dep. comp, gar. p/1 car, R$ 135 mil, 80m2.

Cidade da Esperança

2 QUARTOS

REPASSO APTO C/ 2/4 C/ 1 STE Med 52,72 m , lado sombra, c/ vg EXTRA de gar. COBERTA, Torre c/ dois elev. sal, coz, ßr serv, wc soc, var, ßr de lazer comp. Próx. a Petrobrás. PODE SER FINANCIADO PELO MC MV. F: 9403-9742/8881-0821/9627-6827

Cidade Verde

3 QUARTOS

JM CORRETOR DE IMÓVEIS - C.1959. F.9966-0834/8828-4614. VENDE-SE ótimo apart , linda vista and alto, 3/4, sdo 1 ste, sl p/2 amb, var, wc soc, coz, ár serv, dep compl, ent serv, ár lazer, s.fest, pisc, parq, churrasq, q.poliesp c/futeb, s.jgos, vig 24 hrs, 2 elev, 2 vgs gar, ár 86m2. APV480(epi)www.imoveisempre.com.br

Lagoa Nova

2 QUARTOS

JM CORRETOR DE IMÓVEIS - C.1959. F.9966-0834/8828-4614. Vende-se Apart exc loc, 2/4, and méd, ld somb, sl + var, coz granit wc serv, pso ceram, á. lzer: sl fest, vig 24 hs, elev, piscina, churrasq, 1 vg gar, ár. 60m2. APV. 4070(asp) www.imoveisempre.com.br.

JM CORRETOR DE IMÓVEIS - C.1959. F.9966-0834/8828-4614. Vende-se Apart exc loc, 2/4, and méd, ld somb, sl + var, coz granit wc. serv, pso ceram, á. lzer: sl fest, vig 24 hs, elev, piscina, churrasq, 1 vg gar, ár. 60m2. R4 155 mil. APV.4070(asp) www.imoveisempre.com.br.

REIS MAGOS C.1328. F: 3222.4480/3211.2355. Villagio de Roma: sla, 2/4, wc soc, coz, ár. de serv, gar p/1 car. R$ 160 mil.

3 QUARTOS

REIS MAGOS C.1328. F: 3222.4480/3211.2355. Residencial I Cristo Redentor: sla 4 ambs, sla. interna, 3/4 sdo tdos ste c/arms, coz. c/arms, ár. serv, dep. compl, capela, gar p/2 cars, 200m2, R$ 480 mil.

JM CORRETOR DE IMÓVEIS - C.1959. F.9966-0834/8828-4614. Vende-se Belo Apartam, Coração L.Nova,perto tudo and alto, ldo somb, 3/4 sdo 2 sts, arm, sl p/2 amb + var, coz (granit), ár serv, dep emp, entrad, serv, cer, ár lazer, s.fest, pisc, churrasq, ár verde, parquin, acab, c/gás vig 24 hrs, 2 elev, 2 vgs gar, ár 90m2. APV.4090(bhb). www.imoveisempre.com.br.

1.1 Lagoa Nova

JM CORRETOR DE IMÓVEIS - C.1959. F.9966-0834/8828-4614. Vende-se Apartam, exc localiz, 3/4 snd 1 suit (hidro) and méd baixo, ld somb, sl 2 amb + var, coz, ár serv, dep emp, ceram, ár lzer: piscina, vig 24 hs, elev, 2 vg gar, Ar: 120 m2. Val Vend R$ 185 mil aceita financ. APV.4010(ad). www.imoveisempre.com.br.

PIMENTA CRECI 1135 17º T: 3231.8310/8888.8723. 3/4 suíte, sala 2 ambientes, wc, coz., depend. piscina, eleva. Vl.260 mil

4 QUARTOS ou +

JM CORRETOR DE IMÓVEIS - C.1959. F.9966-0834/8828-4614. VENDE-SE Lindo apart 4 sts, alto padrão, and alto, bla vista ntal e R.potengi c/mar, ld sombr, 4 sts arm, sl 4 amb, lavabo, sl ster/tv, ste mast, clset + sl intma + blindx, cop/coz (arm, ár serv, dep emp, entrad serv, porcel, mveis fxos, ár lazer, s.fest, pisc, churrasq, ár verde, parq, acab c/gás vig 24 hrs, 3 elev, 4 vgs gar, ár 220 m2. APV4097(cnv). www.imoveisempre.com.br.

Neópolis

2 QUARTOS

JM CORRETOR DE IMÓVEIS - C.1959. F.9966-0834/8828-4614. Vende-se novo, repasse, 2/4 snd 1 suit, and alt, ár. lzer compl, pronto p/ morar, exc oportunid. www.imoveisempre.com.br.

PIMENTA CRECI 1135 17º T: 3231.8310/8888.8723. Apto. 2/4, suíte, sala, wc, cozinha, elevador, piscina. Vl. 150 mil.

Nova Parnamirim

2 QUARTOS

REPASSO APTO Stilo Clube Residence, Av. Abel Cabral. 6i Andar - 2/4 sendo 1 suYte. -rea de Lazer completa. Entrega - Junho/2012. 9481-5794 ou 9672-7474

1.1 Nova Parnamirim

3 QUARTOS

JM CORRETOR DE IMÓVEIS - C.1959. F.9966-0834/8828-4614. Vende-se novo, repasse, 3/4 sdo 1 ste, andar alto, coz, ár serv, wc soc, var, dep, elev, 2 vgs, ár lazer compl, entrega, dez, exc oport. R$ 105 mil. (+saldo). www.imoveisempre.com.br. APV 470(hac).

4 QUARTOS ou +

REIS MAGOS C.1328. F: 3222.4480/3211.2355. Cond. Alphaville: cond. fechado c/sla, 3/4 sdo 1 ste, wc soc, coz, ar serv, gar p/1 car. R$ 210 mil

Petrópolis

3 QUARTOS

EDIF. LUCIANO BARROS 3/4 (sendo 01 suíte), wc soc, lavabo, dep. emp, 2 sls, escrit, coz., c/reformas. 8800.0664 c/propriet.

Ponta Negra

1 QUARTO

JM CORRETOR DE IMÓVEIS - C.1959. F.9966-0834/8828-4614. VENDE-SE belo Flat, mobiliado, estilizado, c/ vista p/ mar, acesso morro careca, and méd alto, 1 suit (ar cond + blindx) tv cbo, frigob, wc, arms, 1 vg gar, exc acab, confort, exc ár. lzer, room servic 24 hrs. (FLV.340(pn). www.imoveisempre.com.br.

1.1 Ponta Negra

3 QUARTOS

JM CORRETOR DE IMÓVEIS - C.1959. F.9966-0834/8828-4614. VENDE-SE exc apto c/vist p/mar, and, alto, estiliz, ld som, 3/4 sdo 2 sts, closet + arm + blindex, sl p/2 amb, var, wc soc, coz, arm, ficam fixos, ár serv, roda tto, pso granit, ár lazer, sl.fest, pisc, parq, churrasq, vig 24 hrs, 2 elev, 2 vgs gar, ár 94m2. APV4098(mtp). www.imoveisempre.com.br.

Tirol

2 QUARTOS

JM CORRETOR DE IMÓVEIS - C.1959. F.9966-0834/8828-4614. VENDE-SE Apart., exc localiz, 3/4 snd 1 suit, and méd, sl 2 amb, wc soc, coz, ár serv, dep emp, ceram, piscina, sl fest, vig 24 hs, elev, 2 vg gar, ár. 100m2. Val. venda R$ 295 mil, aceita financiam. APV.3198(aim). www.imoveisempre.com.br.

4 QUARTOS ou +

JM CORRETOR DE IMÓVEIS - C.1959. F.9966-0834/8828-4614. Vende-se Belo Apartam, ár.nobre, andar.méd. alto, ldo sombra, espaç, confort, 4 sts (arm + blindx), ste mast (closet + hidro + blind), sl p/2 amb (ampla + vista panoram), esc, lvabo, cpa. coz (arm + granit), desp, ár serv, dep compl, ent. serv, granit, cer, sanca, rda tto, ficam móveis fixos, ár.lazer. s.festa, sauna, pisc, churrasq, vig 24 hrs, gerador, elev, 3 vgs gar, ár 245m2. APV.3155(nc). www.imoveisempre.com.br

1.1 Tirol

JM CORRETOR DE IMÓVEIS - C.1959. F.9966-0834/8828-4614. Vende-se apart, exc, otm localiz, 3 suit, and méd alto, ld somb, suit mast (arms + blindex) sala 2 amb (sanc) lavb, var, copa coz (arms) ár serv dep comp, ent serv, pso ceram vitrif, ficam móveis fixos (arms) ar lazer: sl fest, vig 24 hrs, elev, 4 vg gar, ár.179m2 R$ 350 mil. APV.3197(mta))www.imoveisempre.com.br

JM CORRETOR DE IMÓVEIS - C.1959. F.9966-0834/8828-4614. vende-se Belo apart estiliz, 3 suit (closet + blindx + escrit + armars) sl 3 amb, var, copa coz, ár serv, dep emp, 2 vgs gar, slão fest, elevadrs, churrasq, ar verd seg, 235m2. APV.3195(kaf) www.imoveisempre.com.br.

JM CORRETOR DE IMÓVEIS - C.1959. F.9966-0834/8828-4614. vende-se Belo apart estiliz, 3 suit (closet + blindx + escrit + armars) sl 3 amb, var, copa coz, ár serv, dep emp, 2 vgs gar, slão fest, elevadrs, churrasq, ar verd seg, 235m2. APV.3195(kaf) www.imoveisempre.com.br.

1.2 Casa

Barro Vermelho

3 QUARTOS

PIMENTA CRECI 1135 17º T: 3231.8310/8888.8723.Csa. 3/4 (suíte), sla 2 ambientes, wc, cozinha, dependência. Vl. 330 mil.

Emaús

2 QUARTOS

ESCRIT.IMOB.CARLOS CUNHA C.1073.F.:3211-3252/4646. Emaús/B. Industrial: 1 st + 2/4, sl, gar, ót. localização. R$ 190 Mil

1.2 Lagoa Nova

Lagoa Nova

3 QUARTOS

PIMENTA CRECI 1135 17º T: 3231.8310/8888.8723.Csa. 3/4 (suíte), sala, wc, coz, depe. garagem, quintal, Vl. 275 mil.

Mirassol

3 QUARTOS

ESCRIT.IMOB.CARLOS CUNHA C.1073.F.:3211-3252/4646. 01 ste + 2/4, sl, dep. gar. gradeada, coz c/arms, blindex, portas de IPÊ. R$ 360 mil.

Nova Parnamirim

3 QUARTOS

JM CORRETOR DE IMÓVEIS - C.1959. F.9966-0834/8828-4614. VENDE-SE ótm csa, cond fech, 3/4 snd 1 suit, 2 vg gar, entrad soc, 1 sl p/ 2 amb, coz amer, wc soc (blindx + arms) desp, ár serv, entrad serv, terraço, jard, na suít (arms + blindex) 2/4 soc, Ficam tds m.fixos, ld somb, exc ár lzer cletiva> 2 piscinas, churrasq, parq, s.fest, vig 24 hs, 2 vg gar, Ar: 190M2. Vlor cond> R$ 110,00. (CV.900(rm) www.imoveisempre.com.br.

JM CORRETOR DE IMÓVEIS - C.1959. F.9966-0834/8828-4614. VENDE-SE ótm csa, cond fech, 3/4 snd 1 suit, 1 sl, star, 1 sl jantar (rda teto + lumin), wc soc, (arm + blindex + granit), 3 qto pode s/escrit, (arm + sanca), copa/coz, (armars + cba e bancdas granit), ár serv, dep compl, cer, trraço, 2 vgs grag, churrasq, grand, ar 130m2. R$ 250 mil. (ac negoc). vlor cond. R$ 240,00 (PDE Financ) CV.968(sbm) www.imoveisempre.com.br.

JM CORRETOR DE IMÓVEIS - C.1959. F.9966-0834/8828-4614. VENDE-SE Casa, Cond. Fechado, 3/4, sdo 1 ste, 1 sl star, 1 sl jantar, wc soc (granit), coz (armars + cba e banc gra nit) ár serv, grad toda cer, terraço, 2 vgs gar, ar 120 m2. R$ 200 mil. (ac negoc) vlor cond R$ 190,00 (PDE Financ) CV.965 (aib) www.imoveisempre.com.br

Parnamirim

2 QUARTOS

REIS MAGOS C.1328. F: 3222.4480/3211.2355. Sla, 2/4, wc soc, coz, ár. serv, qtal, gar p/2 carros coberta, jdim c/gramado. Laje plana, 66,62m2. R$ 120 mil valor negociável.

Parque das Colinas

4 QUARTOS ou +

JM CORRETOR DE IMÓVEIS - C.1959. F.9966-0834/8828-4614. Vende-se linda casa, nova, moderna, 2 paviment, fino acabam, porcelanato, terraço, 4 suit, 3 closet (blindex) suit master (hidr + clset + arms) sl star, jntar (sanca) var, sl int, lvab, copa coz (arms) desp, ár serv, dep comp, ár. 400m2, 6 vag gar, segur eletron, ld somb, exc ár. lzer, piscina. CV.1020(pc). www.imoveisempre.com.br.

Ponta Negra

3 QUARTOS

JM CORRETOR DE IMÓVEIS - C.1959. F.9966-0834/8828-4614. VENDE-SE excel casa, alto padrão, P>Neg Boulevard, 390m2, 3 sts, sl 4 ambts, lvab, 2 pvimts, copa/coz, ár serv, pisc, churrasq, deck, ste mast, closet spar, hidro, vrand), pisc, churrasq, jdim, 2 vgs gar, cob, márm, grant, climatzda, arm, ac negocia. ár lazer, seg 24 h. CV 670(ppn). www.imoveisempre.com.br.

1.2 Ponta Negra

PIMENTA CRECI 1135 17º T: 3231.8310/8888.8723. Alagamar:3 suítes, 2 salas, wc, cozinha, dependência. Vl. 320 mil.

Praias

2 QUARTOS

ESCRIT.IMOB.CARLOS CUNHA C.1073.F.:3211-3252/4646. Pirangi/Praia: 01 st. + 2/4, sala, gar p/2 carros, armários, lat. livres. 190 Mil.

3 QUARTOS

ESCRIT.IMOB.CARLOS CUNHA C.1073.F.:3211-3252/4646. Maxaranguape: 3/4 sdo 1 ste, sala, gar, terraço, lat. livres, 477,96 m2. R$ 80 mil (quitada)

ESCRIT.IMOB.CARLOS CUNHA C.1073.F.:3211-3252/4646. Ponta Negra: 3/4 sdo 1 ste, 2 sls, gar, lat. livres, estuc, dep. piso cerâmica. 380 Mil.

PITANGUI Vendo/Alugo, 3/4 (1ste), sla, coz, wc soc, gar. 3 autos, pisc, l.sombra.Venda 110 mil e aluguel 550 R$. 8719.7775

Tirol

4 QUARTOS ou +

ESCRIT.IMOB.CARLOS CUNHA C.1073.F.:3211-3252/4646. 5 sts + 2/4, 3 salas, escritório, gar p/5 carros, grades, jardim, quintal, estuc. R$ 1,2 Milhão

Grande Natal

2 QUARTOS

SUDHARI PARTICIPAÇÃO IMOBILIARIA - S. GONÇALO, vendo casas c/ 62m2, novas, Ruas pavimentadas. 100% CEF. Entrada apenas 1 mil Reais de recursos próprios. 8732.2023/8809.1557.

SUDHARI PARTICIPAÇÃO IMOBILIARIA - EXTREMOZ. Vdo. casas 62m2, novas, ruas pavimentadas.100% CEF. A partir de R$ 69.900,00 + entrada apenas R$ 500,00 . F: 8732.2023/8809.1557.

1.4 Terrenos e Áreas

Nova Descoberta

TERRENO MED 1410 X 18 Interessados ligar 3223-2765/9989-8485

Nova Parnamirim

JM CORRETOR DE IMÓVEIS - C.1959. F.9966-0834/8828-4614. VENDE-SE Exc. lote 360m2, c/ infraestrutura p/ construção de exc casa fácil acesso, terreno de esq, ld somb, escriturado. R$ 55 mil. www.imoveisempre.com.br. VL.97(s)

Parnamirim

LUAR DO COLORADO Repasso lote (esquina), R$ 10.500 + (70 X R$ 202,00). F: 8888.8529.

VENDO LOTE 12,5 X 20 RESIDENCIAL VIVER F: 9941-3020

Redinha

ESCRIT.IMOB.CARLOS CUNHA C.1073.F.:3211-3252/4646. Terr. 170m2, R$ 8 Mil (Esc. Pública)

IMOBILIÁRIA CAIO FERNANDES
DESDE 1992 I CRECI-RN 1191/J
Fone - 4008-0001

Carro&moto



TÁ TUDO AQUI.

Chegou o suplemento que vai ser o porta-voz do mercado de carros e motos do Rio Grande do Norte. Os salões que acontecem pelo mundo, as notícias da indústria nacional e internacional, test drives exclusivos, dicas de oficina, quem é quem no ramo em nosso estado.

Carro&Moto traz tudo tudo o que precisa saber para comprar, vender, cuidar, escolher, equipar, conservar, tunar e aproveitar no mundo das quatro e das duas rodas.

Toda quinta. Aqui, no Diário de Natal.

DIÁRIOS ASSOCIADOS
Não importa de que lado você está. O Diário de Natal está do lado do leitor, trazendo sempre as informações que você precisa. Há 70 anos.
70 anos DIÁRIOdeNATAL

Labim/UFRN

2.1 Barro Vermelho

2 IMÓVEIS Aluguel

2.1 Apartamento

Barro Vermelho

2 QUARTOS

REIS MAGOS C.1328. F: 3222.4480/3211.2355.Cond. Principe de Liverpol:var, sla, 2/4 sdo 1 ste, wc soc, coz. amer., ár. lazer, gar p/01 car, R$ 800,00 + taxas.

(REIS MAGOS C.1328. F: 3222.4480/3211.2355.Res.Barro Vermelho: var, sla, 2/4 (1 ste), wc soc, coz. ár. serv, gar. p/1 car, R$ 1.100,00 c/cond. incluso.

REIS MAGOS C.1328. F: 3222.4480/3211.2355.Cond. Las Leñas: sla, 2/4 sdo 1 ste, wc soc, coz , ár de serv, gar p/1 car. R$ 800,00 + taxas.

Candelária

4 QUARTOS ou +

REIS MAGOS C.1328. F: 3222.4480/3211.2355. Ed.Imperial Candelária: sl.3 amb, 4/4 (tdos ste), wc soc, copa, coz c/arms, ár. serv, dep. gar p/3 cars, ár. lazer comp, 3 mil + taxas.

Capim Macio

3 QUARTOS

REIS MAGOS C.1328. F: 3222.4480/3211.2355. Cond. Mediterranee: apt. andar alto, ót. localização, excelente ár. lazer, var, sla em L, 3/4 sdo tdos ste, coz, ár. serv, wc de serv, depend, gar. p/2 cars. R$ 1.600,00 + taxas.

Lagoa Nova

1 QUARTO

ALUGO KITINET C/ wc, var, 1/4, coz.Próx. Sacolao. R$ 250,00. F: 3213-0674/8746-4893

2 QUARTOS

REIS MAGOS C.1328. F: 3222.4480/3211.2355. Villagio Roma: sl, 2/4, wc soc, coz, ár. serv, gar p/1 car. R$ 800,00 + taxas.

REIS MAGOS C.1328. F: 3222.4480/3211.2355. Cond. Maria Leite Cavalcante:var, sla, 2/4 sdo 1 ste, wc soc, coz, ár. serv, R$ 900,00.

Morro Branco

3 QUARTOS

PIMENTA CRECI 1135 17ª T: 3231.8310/8888.8723. 3/4 suíte, sala, wc. cozsinha, varanda. Vl. 650 mil + cond. 375R$ próx. UNP

Nazaré

1 QUARTO

ALUGO KITNET 1 qto, sla, coz, área, ldo. sombra, sem garagem, esquina, R$ 400,00. F:9915.4146.

Nova Descoberta

4 QUARTOS ou +

(REIS MAGOS C.1328. F: 3222.4480/3211.2355. Var, sla. 2 ambs, 4/4 sdo 2 stes, wc soc, coz. c/arms, ár. serv, gar. p/3 cars, ár. lazer. R$ 2 mil + taxas.

Nova Parnamirim

3 QUARTOS

COND. ESPLANADA DOS JARDINS 3/4, Var,Térreo. Tr. 3206-0517/8734-3054

REIS MAGOS C.1328. F: 3222.4480/3211.2355. Cond. Uruaçu: sla. 2 ambs, 3/4 sdo 1 ste, wc soc, coz, ár. serv, gar, R$ 1.100,00 c/cond. incluso.

REIS MAGOS C.1328. F: 3222.4480/3211.2355. Cond.Res. Panamericano: sla, 3/4 sdo 1 ste, wc soc, coz, áqr. serv, gar p/1 car e ár. lazer comp. R$ 1 mil cond. incluso.

2.1 Ponta Negra

Ponta Negra

1 QUARTO

APARTAMENTOS MOBILIADOS Fone: 9982-6226 www.aparttemporada.com.br

2 QUARTOS

COND. CORAIS DE PONTA NEGRA 2/4 + ste, 11º andar, mob+ eletrod + cutelaria. R$ 1.600 + cond + IPTU. F:9982-4456

Praias

2 QUARTOS

REIS MAGOS C.1328. F: 3222.4480/3211.2355. Praia do Meio: Cond. Outo Verde, sla, 2/4 c/var sdo 1 ste, wc soc, coz, ár. serv, desp c/wc, gar. p/1 car, R$ 850,00 cond/IPTU incluso.

Serrambi

2 QUARTOS

REIS MAGOS C.1328. F: 3222.4480/3211.2355. Cond. Flamboyant's:sla, 2/4, wc soc, coz, dep. e ár. serv, R$ 700,00 + taxas.

Tirol

2 QUARTOS

REIS MAGOS C.1328. F: 3222.4480/3211.2355. Cond. Ruth Galvão: Var, sla, 2/4 sdo 1 ste c/arms, coz. c/arms, wc c/blindex e arms, ár. serv, gar. p/1 caqr, andar alto, excel. ár de lazer, ótima localização. R$ 900,00 + taxas.

REIS MAGOS C.1328. F: 3222.4480/3211.2355. Cond. Hanna Safieh:sla, 2/4 c/cortinas sdo 1 ste, coz. c/arms, wc soc c/blindex, ár. serv, gar/1 car. 1.400,00 cond. + IPTU incluso.

3 QUARTOS

REIS MAGOS C.1328. F: 3222.4480/3211.2355.Cond. Icaro:sla, 3/4 sdo 2 stes, wc soc, coz. c/arms, ár. serv, deposito, depend. gar. p/1 car, R$ 1.300,00 + taxas.

PIMENTA CRECI 1135 17ª T: 3231.8310/8888.8723. 3/4 suíte, sala 2 ambientes, wc, coz, depend, eleva. Vl. 800 cond.420R$

2.2 Casa

Alecrim

2 QUARTOS

PIMENTA CRECI 1135 17ª T: 3231.8310/8888.8723. 2/4, sala, wc, coz, não tem garagem. Vl. 500 R$

Capim Macio

3 QUARTOS

REIS MAGOS C.1328. F: 3222.4480/3211.2355. Csa. 3/4 sdo todos stes, var, 2 sls, wc soc, coz, ár. serv, 2 dep., comp, 1 apt p/hospedes c/1/4, sla e wc, ár. lazer, varias fruteiras. R$ 3.500,00 1600m2 de ár. total.

Cidade Jardim

4 QUARTOS ou +

REIS MAGOS C.1328. F: 3222.4480/3211.2355.Sla de estar/jantar, lavabo, 4/4 (tdos ste c/arms), closet sdo 2 c/arm, coz c/arm, ár. serv, dep. chur. 4 mil.

Dix-Sept Rosado

2 QUARTOS

REIS MAGOS C.1328. F: 3222.4480/3211.2355. Sla, 2/4, wc soc, coz, R$ 400,00.

2.3 Alecrim

2.3 Pontos Comerciais

Alecrim

REIS MAGOS C.1328. F: 3222.4480/3211.2355. Loja c/wc, R$ 3.500,00.

Candelária

REIS MAGOS C.1328. F: 3222.4480/3211.2355. Salão, coz e wc, R$ 2 mil.

Capim Macio

ALUGA-SE LOJA NO SHOPPING MANDACARU MALL C/mesanino, wc completo, despensa, amplo estacionamento. Contato: 9981-3665(Francineide)

Cidade Jardim

REIS MAGOS C.1328. F: 3222.4480/3211.2355. Mandacaru Mall: Sla c/mez'anino e wc, R$ 1.300,00 c/cond. incluso.

Lagoa Nova

CENTER MOR Salas/lojas, wc, estacionamento rotativo. Apartir R$ 600,00. Entre Jaguarari/ Prudente.9982.2715

PIMENTA CRECI 1135 17ª T: 3231.8310/8888.8723. Sala, wc, elevador, Vl. 350 + cond. 160 R$.

REIS MAGOS C.1328. F: 3222.4480/3211.2355. 2 salas c/wc, ót. p/escrit de advocacia. R$ 1 mil.

REIS MAGOS C.1328. F: 3222.4480/3211.2355. Ponto Comercial excel. p/clinica e escrit. R$ 3 mil.

REIS MAGOS C.1328. F: 3222.4480/3211.2355. Loja c/wc, R$ 1.800,00, 72m2.

REIS MAGOS C.1328. F: 3222.4480/3211.2355. Salão c/wc, R$ 800,00 15x7.

2.6 Rurais

Fazendas

VENDE-SE 01 FAZENDA(Monte Alegre) e 01 TERRENO(Monte das Gameleiras). Tr. 8807-0034/ 9101-0412

2.6 Fazendas

VENDE-SE FAZENDA COM 705 HAC Localizada a 06 KM de Angicos. Preço a combinar. F:8747-7916(Henrique)/9953-9788/3531-2168/9147-1140(Magnus)

3 VEÍCULOS

3.1 Automóveis

Volks

PARATI 2002 Completa, álcool/GNV, DVD Player, rodas liga leve, branca. 9122.9704.

3.3 Caminhões e Carreta

Diversos

STAR TRACKING Rastreamento veicular.F:(84)2226-1021

4 TRABALHO E FORMAÇÃO PROFISSIONAL

4.1 Oferta

Chlorophylla-I Seja Revendedor(a). R. João Pessoa, 285, Centro. Px à Riachuelo. Nova Loja Hotel Residence. 3201-1281.

OPORTUNIDADE - A Madjoia oferece vagas para quem quer trabalhar. 3221-6242/3221-5555.www.madjoia.com.br

4.2 Procura

DIARISTA Com experiência. 8876.9986/9626.9443.

COMUNICADO

Solicito o comparecimento de **FRANCISCO DE ASSIS DANTAS FILHO**, CTPS de nº 6009922, à **ONLY PIZZA** no prazo de dez(10) dias a contar desta data.

5.1 Serv de Manutenção

5 CASA & SERVIÇOS

5.1 Construções e Reformas

Serviços de Manutenção

MARIDO DE ALUGUEL- Serv elétr/hidráu, cons. domést. em geral. maridodyaluguel@bol.com.br. 8847-2294.

5.2 Educação e Ensino

Aulas Particulares

AULAS DE MATEMÁTICA Em domicílio. . 9961-6645/8759.0092

5.5 Saúde

Odontologia

DENTISTA Procura emprego em clínica odontologica. Cursando especialidade em dentistica. (84)3234.1244/9409.6059.

5.6 Serviço para o Lar

Cestas e Presentes

AMOR ETERNO TELEMENS.E CESTAS 3224.3070/8805-2057.

PIRANGI CESTAS Preços promocionais. Tel..3207.0353.

Lavanderia

CLÁRITY LAVANDERIA - Busca e entrega grátis, peças a partir 1 Real. 3213-0783/8749-4353.

LAVAMOS Tapetes, Sofás e Carpetes. F:9949-1111

Serviços e Mensagens

DR MENSAGENS CESTAS E FLORES - 3605-0509/9152-9031.

Diversos

SILVEIRA SEG. ELETRONICA KIT CFTV*=799,00.F.3674-0441

5.7 Advocacia

5.7 Serviços Profissionais

Advocacia

ADVOCACIA PENAL - Direito consumidor e todas as causas. Dr. Geraldo OAB/RN 8743. F:9136-7664/8133-3434/8753-0664

Contador

GERALDO CONTABILIDADE F: 3241-2246 geraldocontabilidade@bol.com.br

Detetives

DETETIVE FALCÃO Investigações em geral.3081.3904.

DETETIVE SANTOS - Investigações em geral, ética, segurança e sígilo. F: 3662.5145/9969.4544

6 NEGÓCIO & OPORTUNIDADE

6.1 Agropecuária

Animais

VENDE-SE COELHOS (Gigantes/minis)F:9977-2364

6.2 Comunicados, Recados e Editais

Editais e Avisos

COMUNICADO DE EXTRAVIO - A Empresa, J.B. DE ALBUQUERQUE JUNIOR-ME, com sede na Rua Chelita, 1421 - Conjunto São Gonçalo do Amarante/RN, CNPJ 08.953.728/0001-40 com Inscrição Estadual 20.205.3490, COMUNICA que foi extraviado 02 talões de Notas Fiscais de vendas ao consumidor de nºs 0000001 a 0000050 e 0000051 a 0000100, conforme boletim de ocorrência 776/2012 de 05.03.2012.

6.2 Mitsticos

Mitsticos

BRUXA MORGÂNA Faço todos os tipos de trabalho. pagamento após resultado. Fones: 2226.1526/ 8811.1578

JOANA D'ARC Falo tudo em uma só consulta.Trago seu amor de volta.Trabalho para todos os fins.Resultado garantido.3672-4521/ 3661-7211/8873-3093

6.4 Oportunidades

Negócios

VENDO CARRO 3 EM 1 - Baurú, cachorro-quente e batatinha. F.: 8732.3305

6.5 Telecomunicações

Serviços

DELTA TEC. Venda/locação e manut. de rádios e etc.32064197

6.6 Excursões

6.6 Turismo

Excursões

BETEL TUR Aéreo GOL e TAM a partir R$ 439,00. Compramos Milhas. F: 3201-5699/9969-4101

PCTE AÉREO PARA SEMANA SANTA Na Canção Nova, city tour em São Paulo Capital, Aparecida do Norte, Campos do Jordão, Guaratinguetá, Comunidade Betânia. 3221-3777/8813-1484 jbs tur

TAM/GOL Promocional.HELDER. F: 9990-4474

6.7 Indústria

Serviço e Manutenção

MANUTENÇÃO DE COMPUTADORES Em Notebook em domicílio . F:8839-6524/9957.2909

6.8 Sexy Shop

Acompanhantes

NANDA Lourinha c/local.9607. 2946

Lojas

WWW.SEDUZASEX.COM.BR F:2010-9450/8733-4020

EXPLORAÇÃO SEXUAL DE CRIANÇAS E ADOLESCENTES É CRIME.

DISQUE DENÚNCIA

0800 84 2999

9765

USE ESTA ARMA CONTRA O CRIME E A VIOLÊNCIA.

DENUNCIE.

A LIGAÇÃO É GRATUITA E A SUA IDENTIDADE NÃO SERÁ REVELADA.

DISQUE DENÚNCIA 0800-94-29-99 DELEGACIA DE TÓXICOS 3232.1554

DENUNCIE ESTUPRO, ROUBO, FURTO, PROSTITUIÇÃO INFANTIL, TRÁFICO DE DROGAS, VIOLÊNCIA INFANTIL OU CONTRA IDOSOS. FAÇA A SUA PARTE



322388

PREFEITURA MUNICIPAL DE SÃO PAULO DO POTENGI
COMISSÃO PERMANENTE DE LICITAÇÃO
AVISO DE LICITAÇÃO MODALIDADE
PREGÃO PRESENCIAL N.º 006/2012

A Prefeitura Municipal de São Paulo do Potengi/RN, através de seu Pregoeiro Oficial, torna público que realizará, no dia **27/03/2012**, às **09:00** horas, a licitação acima epigrafada - OBJETO: **Contratação de empresa para publicidade e veiculação das ações do poder Executivo municipal em radio de Abrangência regional (região do Potengi) ou estadual** – Esclarecimentos no horário das 08:00 às 12:00 horas, na sala da Comissão, localizada: Prefeitura Municipal da São Paulo do Potengi, Rua Bento Urbano 04 – Centro – Ou pelo fone (0xx84) 3251-4919 ou pelo email: cplspp@ig.com.br.

São Paulo do Potengi/RN, 13 de março de 2012.
Eder Guilherme Dantas Lopes – Pregoeiro Oficial

PODER JUDICIÁRIO DO ESTADO DO RIO GRANDE DO NORTE
Juízo de Direito da Vara Única da Comarca de Goianinha

Autos	n.º 0000200-98.2012.8.20.0116
Ação	Usucapião/PROC
Autor	Colt Incorporações Imobiliárias Ltda

EDITAL DE CITAÇÃO
(Prazo: 20 dias)

FINALIDADE	Pelo presente edital, fica citado os réus em lugar incerto e eventuais interessados, para ciência da presente ação de usucapião e, querendo, oferecer RESPOSTA/CONTESTAÇÃO no prazo de 15 (quinze) dias, contados do transcurso do prazo deste edital, conforme petição inicial, documentos e respectivo despacho, que se encontram à disposição na Secretaria deste Juízo.
DESCRIÇÃO DO BEM	01 (um) terreno urbano, situado na Rua das Araras com a Rua das Graúnas, s/n, Pipa, Tibau do Sul-RN, com uma área total de 778,01m2 e atual confinantes: ao Norte: com Janete Aparecida de Alcântara; ao Sul: com a Rua Graúnas; ao Leste: com Janete Aparecida de Alcântara e ao Oeste: com a Rua das Araras.
SEDE DO JUÍZO	Rua Vigário Antonio Montenegro, Nº 353, Centro - CEP 59173-000, Fone: 084 3243.2551, Goianinha-RN.

Goianinha, 10 de fevereiro de 2012

322885



ANÚNCIOS QUE DISCRIMINEM

NÃO É LEGAL

Art. 373-A. Ressalvadas as disposições legais destinadas a corrigir as distorções que afetam o acesso da mulher ao mercado de trabalho e certas especificidades estabelecidas nos acordos trabalhistas, é vedado:

I- Publicar ou fazer publicar anúncio de emprego no qual haja referência ao sexo, à idade, à cor ou situação familiar, salvo quando a natureza da atividade a ser exercida, pública e notoriamente, assim exigir; (Artigo 373-A, inciso I, da CLT)

Art. 1º. Fica proibida a adoção de qualquer prática discriminatória e limitativa para efeito de acesso a relação de emprego, ou sua manutenção, por motivo de sexo, origem, raça, cor, estado civil, situação familiar ou idade, ressalvadas, neste caso, as hipóteses de proteção ao menor previstas no inciso XXXIII, do art. 7º da Constituição Federal. (Art. 1º, Lei nº 9029/95).

Labim/UFRN

Marcelo Sadio/vasco.com.br/D.A Press



Juninho Pernambucano vai ser poupado

Passar pelo Libertad

Vasco da Gama enfrenta equipe paraguaia em Assunção

LIBERTADORES 2012

O vasco volta a campo nesta quarta-feira para enfrentar o Libertad do Paraguai, às 22h, em Assunção, pela Copa Libertadores. A equipe cruzmaltina não contará com o meia Juninho Pernambucano, com desgaste físico, o jogador será poupado. Ao que parece, poupar Juninho Pernambucano será uma tendência cada vez mais clara na comissão técnica vascaína. "O Cristóvão optou por utilizá-lo contra o Madureira. Contar com o Juninho quarta, domingo, quarta, domingo, é difícil... São jogos a cada três dias. Desta forma, ficaria inviável a condição física. Ele está sendo preparado para o clássico contra o Botafogo. Estamos com muita atenção em relação ao desempenho do jogador e o trabalho é para que ele não perca potência e velocidade", disse Daniel Gonçalves, fisiologista do Vasco.

Felipe vai compor o meio de campo

O treinador Cristóvão Borges deve utilizar uma formação parecida com a que venceu por 3 a 2 o Alianza Lima em São Januário. Para o lugar de Juninho Pernambucano, está confirmada a entrada de Felipe, que foi o destaque do Vasco no último jogo pela Libertadores. Embora estejam clinicamente recuperados de lesões, Romulo, Allan e Eder Luis não começarão a partida. "Esses três jogadores ainda precisam de ritmo. Eles podem até participar do jogo, mas não têm condição de disputar uma partida inteira. Por isso, não começam" explicou o técnico Cristóvão.

Em sua oitava participação na principal competição do continente, o Cruzmaltino só enfrentou duas equipes do Paraguai. A terceira será justamente o Libertad. Os únicos confrontos aconteceram na edição de 1990, quando o clube de São Januário foi eliminado nas quartas de final. Uma derrota e uma vitória contra o Olímpia, além de um empate e uma vitória frente ao Cerro Porteño.

FLUMINENSE

Desfalcado, tricolor encara o Zamora

O Fluminense terá dois importantes desfalques para a partida contra o Zamora da Venezuela, no Engenhão, pela Copa Libertadores. Thiago Neves teve um estiramento na coxa direita e terá que ficar afastado por 15 dias. Edinho sofreu uma entorse no tornozelo esquerdo após levar uma pancada de Ronaldinho Gaúcho no clássico contra o Flamengo e também está fora do compromisso pela competição sul-americana.

Destaque do Fluminense no clássico contra o Flamengo no último domingo, Souza espera ter colocado uma dúvida na cabeça do técnico Abel Braga. Experiente na competição continental, o meia almeja ocupar a vaga deixada por Thiago Neves, que está fora do jogo por conta de um problema na coxa.

Campeão da Libertadores pelo São Paulo em 2005, o meia aposta na experiência como principal trunfo para conquistar a vaga. "Já perdi as contas de quantas Libertadores disputei. Isso pesa, claro. Mas o que pesa mesmo foi a chance que tive de mostrar o meu trabalho. Abel pode contar comigo para o que precisar", disse Souza. Edinho, que levou uma pancada de Ronaldinho Gaúcho no clássico de domingo, também está fora do duelo pela terceira rodada da Libertadores. Líder do grupo 4, o Fluminense recebe o time venezuelano às 19h45 desta quarta, no Engenhão.

Dhavid Normando/Photocamera/D.A Press



Thiago Neves sofreu estiramento na coxa e não enfrenta venezuelanos

FLAMENGO

ADRIANO PODE RETORNAR À GÁVEA

A diretoria do Flamengo não quer confirmar, mas já está trabalhando nos bastidores para contratar o atacante Adriano, que chegou a um acordo amigável com o Corinthians e deixou o Parque São Jorge. Nas redes sociais e em diversas enquetes produzidas na Internet, a torcida flamenguista clama pela volta do Imperador, que foi campeão brasileiro pelo clube em 2009. A presidente Patrícia Amorim já conversou com o vice de futebol Paulo César Coutinho para que o pontapé inicial seja dado. Já ao vice de finanças Michel Levy caberá a missão de pensar em uma maneira de incluir o salário de Adriano nas despesas do clube. Essa tarefa será feita em conjunto com o departamento de marketing. Mas o dirigente já avisou que o clube não pode mais ficar assumindo riscos com jogadores de alto custo. "Como torcedor, é claro que todos nós queremos um jogador do nível técnico do Adriano. Mas como dirigente que fiscaliza as contas do clube, eu pergunto: quem vai pagar a conta em caso de novo prejuízo por problemas pessoais do jogador? Então vamos analisar com muito cuidado", comentou.

Ronaldo de Oliveira/CB/D.A Press



Atacante carioca está sem clube

CORINTHIANS

TIMÃO ENFRENTA A ALTIDUDE

O Corinthians enfrenta o Cruz Azul, do México, nesta quarta-feira, às 22h, pela Taça Libertadores. O principal adversário do time de Tite será a altitude de 2.400 metros da Cidade do México. Para o goleiro Julio Cesar, o problema é ainda maior, principalmente pelo estilo de jogo do adversário, sempre apostando em cruzamentos para a área. "Acho que quem corre sofre mais com o ar. Mas com a bola, quem sofre mais são o goleiro e os defensores. Tive informações de que a bola plana mais, não cai muito. Temos de nos acostumar rápido. Eles gostam de bola aérea. Apesar de estarmos sofrendo poucos gols assim, não podemos vacilar", afirmou. As maiores preocupações do Corinthians são com os jogadores mais talentosos do Cruz Azul, ambos argentinos: o meia Christian Gimenéz, batedor oficial de faltas, e o centroavante Emanuel Villa, artilheiro da equipe no Campeonato Mexicano, com seis gols.

Labim/UFRN



FÁBIO PACHECO
fabiopacheco.rn@dabr.com.br

driblecurto

Controlar o desespero

Se decidir classificação contra um adversário que joga pelo empate já é complicado, imagina com a vantagem de derrota por até um gol de diferença. Ou seja, o América terá que dobrar as suas forças em campo para vencer pelo menos por 2 a 0 o Horizonte e levar a decisão para os pênaltis, na pior das hipóteses, pois se quiser classificar no tempo normal, terá que ganhar por três gols de diferença. É gol à beça para um ataque que está em reformulação. Há exatos oito dias no comando, Roberto Fernandes terá que tirar um coelho da cartola para corrigir todos os erros do time e de quebra melhorar o potencial de seus homens de frente. No jogo em Mossoró foi visível a falta de ritmo de jogo de Lúcio Curió e Pingo, e por se tratar de um duelo decisivo, o ideal seria sair jogando com a primeira formação: Soares e Wanderley, que estão mais entrosados e melhor fisicamente. Tem gente que defende a escalação de um terceiro homem de ataque, mas discordo desta ideia. O time cearense já mostrou que tem qualidade, seu ataque é perigoso, já marcou 36 vezes pelo estadual e abrir mão de um marcador para a entrada de outro atacante pode facilitar as coisas para o Horizonte. Essa tática pode dar certo no segundo tempo, mas na etapa inicial é fundamental manter a calma e não entrar em desespero.

Cassaco

O Horizonte é o vice-líder do Campeonato Cearense e tem como artilheiro André Cassaco, autor de 11 gols. Mas vale lembrar que a boa equipe de Roberto Carlos venceu o primeiro duelo contra o América com gols de Jô e Elanardo, um zagueiro e um meia, mostrando que o grupo é bastante equilibrado.

Vôlei

Em assembleia realizada na última segunda-feira, na AABB, os clubes filiados à Federação Norte-Riograndense de Voleibol (FNV) resolveram eleger por unanimidade e aclamação a chapa encabeçada pelo atual presidente Igor Ribeiro Dantas. O dirigente vai dirigir a entidade no quadriênio 2013-2016.

Nesi fala

O presidente do Conselho Estadual de Esportes, Fernando Nesi, manda dizer que os conselheiros estão à disposição da Secopa. Segundo o dirigente, há vários integrantes experientes em grandes eventos que gostariam de contribuir para a organização do Mundial em Natal.

PERSONA NON GRATA

Quem explica: Ferdinando Teixeira, seis vezes campeão pelo ABC, virou persona non grata no clube só porque decidiu ser testemunha do amigo Exmar Tavares, que foi cobrar na Justiça um dinheiro emprestado ao Mais Querido, cerca de R$ 97 mil. Exmar ganhou em primeira instância, mas a diretoria alvinegra recorreu e venceu.



Daiane Nunes/DN/D.A Press

CURRAISNOVENSE

O atleta curraisnovense Cláudio Richardson da Silva, heptacampeão brasileiro, será o representante do Brasil e Rio Grande do Norte na prova dos 50km de Marcha Atlética, pelo Campeonato Sul-Americano que será realizado em Guayaquil, no Equador, nos dias 17 e 18 deste mês. É o talento potiguar atravessando fronteiras.

ALCOOLISMO

Adriano só vai voltar a ser o velho e bom atacante quando abandonar a bebida. Vários jornalistas já confirmaram a dependência química do jogador. Mas os clubes ao invés de proporem um tratamento, insistem em tapar o sol com a peneira, pejudicando o atleta e as finanças.

Barão participa de projeto social

Lutador potiguar de UFC dá exemplo a crianças e adolescentes carentes

Lutador de conhecida origem humilde, o potiguar Renan Barão participou ontem do lançamento do novo pólo do Instituto Reação, um projeto do Ultimate Fighting Championship (UFC) e do ex-judoca Flávio Canto, agora inaugurado na Rocinha, Rio de Janeiro. Além de Barão, estiveram presentes no evento o campeão da categoria pena, José Aldo, e Rousimar "Toquinho", do peso médio. "É uma satisfação muito grande participar de um evento como este, que vai ajudar centenas de crianças carentes no Brasil a conhecer e praticar esportes. Ações assim são sempre muito importantes para tirar a juventude das drogas e dar oportunidade na vida", afirmou Renan Barão, convidado pela organização do evento para relatar, junto aos demais lutadores, sua experiência de vida e a história de superação através do esporte.

Nascido e criado no bairro das Quintas, zona Oeste de Natal, Renan Barão, hoje com 25 anos, começou a treinar bem jovem, com apenas 14 anos, com o pai, que era instrutor de boxe na academia Kimura Nova União, em Natal. No espaço, conheceu outras artes marciais, entre elas, o jiu jitsu, e entrou fundo nos esportes. "Tudo que tenho hoje, consegui com o jiu jitsu, com o boxe, com o muai thay, com o MMA em si. Foi graças a ele que me tornei uma pessoa disciplinada, guerreira e hoje tenho um emprego, posso ajudar minha família e dar uma condição melhor para o meu filho", afirmou Barão, que antes de começar a lutar profissionalmente foi pastorador de carro, carregador de frete na feira das Quintas e chapeiro de uma lanchonete. "Tinha que ajudar a família. Era pobre de dinheiro, mas graça a Deus sempre fui rico de saúde e disposição", relembrou.

Ascom/Divulgação



Renan está muito próximo de disputar o título mundial de sua categoria

Segundo Flávio Canto, o Instituto Reação e o UFC têm como objetivo principal apoiar programas de educação. "Embora não tenhamos o MMA em nosso quadro de atividades, temos o objetivo comum de, através da luta, formar campeões dentro e fora do esporte" afirmou o ex-judoca e criador do projeto que atinge 1200 crianças nas comunidades de Tubiacanga, Cidade de Deus, Pequena Cruzada e, agora, também na Rocinha.

AMADOR

BOLSA ATLETA É AMPLIADA

O Ministério do Esporte anunciou oficialmente a ampliação do programa Bolsa Atleta, que este ano destinará R$ 60 milhões a 4.243 esportistas, de 53 modalidades dos Jogos Olímpicos e Paralímpicos. Além do incremento de R$ 16 milhões no orçamento do projeto, a principal novidade é a inclusão de atletas de alto nível, que antes estavam excluídos do benefício por terem patrocínios de empresas públicas ou privadas. Assim, figuras renomadas como Maurren Maggi, Fabiana Murer e Marilson Gomes dos Santos, do atletismo; Diego Hipólito, Daniele Hipólito e Jade Barbosa, da ginástica; Robert Scheidt, no iatismo; e Thiago Camilo, no judô, entre outros, tornam-se bolsistas. "Nascemos com a ideia inicial de que quem tem patrocínio não precisa do Bolsa Atleta, mas a realidade não é bem essa", comentou o secretário Nacional do Esporte de Alto Rendimento, Ricardo Leyser. "O patrocínio de um atleta pode durar por tempo determinado, como um ano, e, às vezes, é um uniforme. Nós estamos focados no resultado. Quem tiver resultado tem direito ao Bolsa Atleta", explicou Leyser. O ministro dos Esportes, Aldo Rebelo, anunciou ainda a criação do Bolsa Técnico. "Há casos de atletas que chegaram a brigar por uma medalha olímpica que não tinham assistência. A mãe era a nutricionista. É preciso agregar conhecimento técnico", disse o ministro.

Labim/UFRN

EDITOR >> Fábio Pacheco (fabiopacheco.rn@dabr.com.br) esportes.rn@dabr.com.br

Em busca da virada

América precisa de três gols para garantir classificação

copa do BRASIL

Diego Hervani
Diegohervani.rn@dabr.com.br

Para reverter a vantagem conquistada pelo Horizonte/CE, que venceu a primeira partida por 2 a 0, o América entra em campo hoje, às 20h30, no estádio Nazarenão, pensando em não repetir os erros que aconteceram nos últimos jogos. Em má fase, ataque busca não perder tantos gols, já a defesa não quer deixar espaços para o adversário. Se conseguir repetir a mesma vantagem que o rival conquistou na primeira partida, o alvirrubro leva a decisão da vaga para os pênaltis. Mas caso acabe sofrendo um gol, precisará abrir três para passar para a próxima fase. Se a torcida olhar para os números recentes a preocupação aumenta ainda mais. Nos últimos seis jogos, entre Copa do Brasil e Estadual, os potiguares marcaram apenas quatro vezes.

Apesar do desempenho abaixo do esperado, o meio campista Júnior Xuxa, que pode ser titular após ficar de fora diante do Baraúnas, espera que o time entre tranquilo em campo. "O time tem que controlar a ansiedade. Precisamos tomar todos os cuidados, mas ir para cima. Na hora que a oportunidade surgir precisamos ser frios e não desperdiçar. O ideal é marcar logo no começo", comentou.

O sistema defensivo também não tem rendido o esperado. Nos últimos seis duelos foram seis gols sofridos. A situação preocupa o zagueiro Cléber, que pede atenção em todos os setores. "Temos que entrar em campo compactos para fazer gols e não tomar. O time tem que trabalhar bem em todas as posições: a zaga, o meio e o ataque, assim sairemos com a vitória", destacou. Mesmo com as dificuldades, o lateral Norberto acredita na classificação. "O time que não tiver com confiança, nem adianta entrar em campo. A confiança está lá em cima e vamos buscar jogar para fazer o resultado e sair com a classificação".

O Horizonte/CE vem para a partida cheio de moral. Após derrotar o América a equipe goleou o Trairi/CE, pelo Campeonato Cearense, por 4 a 1.

Ana Amaral/DN/D.A Press



Equipe espera contar com o apoio da torcida para passar pelo Horizonte

JOGOS DE HOJE

Treze	x	Botafogo
Coruripe	x	Palmeiras
São Mateus	x	Chapecoense
Madureira	x	Criciúma
Sapucaiense	x	Ponte Preta
CENE	x	Atlético-MG
Nacional	x	Coritiba
Santa Quitéria	x	ASA
4 de Julho	x	Sport
Guarani	x	Brasiliense
Paraná	x	Luverdense
Vitória	x	São Domingos
América-MG	x	Boa Vista
Santa Cruz-PE	x	Penarol-AM
São Paulo	x	Independente
Remo	x	Real-RR

AMÉRICA	HORIZONTE
Dida (Fabiano); Norberto, Cleber, Zé Antônio e Wanderson; Márcio Passos, Nata, André Beleza (Júnior Xuxa) e Jairo; Wanderley e Isac (Soares). Técnico: Roberto Fernandes.	Jefferson, João Paulo, Jô, Albano e Jhonny; Walter, Matheus, Hércules e Elanardo; Vanger e André Cassaco. Técnico: Roberto Carlos.

Local: Estádio Nazarenão, em Goianinha.
Horário: 20h30.
Árbitro: José R. Albuquerque Soares/PB.

ABC

Leandro Campos viaja para Salvador

Após a folga na segunda-feira, o elenco do ABC retornou aos trabalhos no dia de ontem. Três jogadores ainda seguem no departamento médico. Sem jogo no meio de semana, o treinador Leandro Campos viaja hoje para Salvador com o objetivo de acompanhar os possíveis rivais alvinegros na próxima fase da Copa do Brasil. O clima no retorno do elenco abecedista aos treinamentos foi de tranquilidade. Os jogadores que atuaram na partida diante do Alecrim, fizeram apenas um trabalho leve, enquanto os demais participaram de um coletivo com a equipe sub-18. O atacante Léo Gamalho, que na segunda-feira tinha feito um trabalho de fortalecimento muscular participou normalmente da atividade.

Alvinegro aguarda pelo adversário

Já os laterais Renatinho Potiguar e Berg, além do meio campista Jerson, estão em tratamento intensivo no departamento médico e podema ser liberados para o confronto do próximo domingo, diante do Santa Cruz, no Iberezão. Já classificado para a próxima fase da Copa do Brasil, pois venceu o Trem/AP por 5 a 0 e eliminou a necessidade do jogo de volta, o ABC agora acompanha de camarote a disputa entre Vitória/BA e São Domingos/SE, que ocorre hoje, em Salvador, às 20h30. No primeiro duelo as equipes empataram em 0 a 0. O treinador do alvinegro, Leandro Campos, vai até a capital baiana acompanhar duelo que vai revelar o futuro adversário dos potiguares.

Fábio Cortez/DN/D.A Press



Treinador alviengro vai acompanhar o jogo entre Vitória e São Domingos, no estádio Barradão

Labim/UFRN

DIÁRIO de NATAL

QUINTA-FEIRA Natal, 15 de março de 2012 www.diariodenatal.com.br R$ 1,00

FUNDADOR DOS DIÁRIOS ASSOCIADOS: ASSIS CHATEAUBRIAND

EXCLUSIVO // Após longo período de silêncio, o ex-governador Fernando Freire (PMDB) falou ao DN, direto do Rio de Janeiro, onde mora, sobre os processos a que responde e sua atividade atual, como consultor empresarial. Freire negou que tenha se convertido à igreja Presbiteriana. "Sou católico". PÁGINA 3

"ESTOU TRANQUILO. NUNCA COMETI ILEGALIDADE"



Frankie Marcone/DN/D.A Press



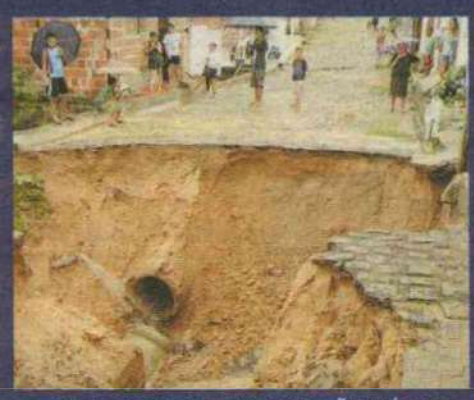





Fotos: Carlos Santos/DN/D.A Press

Fábio Cortez/DN/D.A Press

RUA MOSSORÓ, PETRÓPOLIS | RUA AUGUSTO ALVES, EM MÃE LUÍZA | AV. AFONSO PENA, EM PETRÓPOLIS | RUA GENERAL GLICÉRIO, RIBEIRA

Chuva traz à tona problemas urbanos

Os 42 mm de chuva que caíram em poucas horas na manhã de ontem, em Natal, foram suficientes para causar transtornos em toda a Zona Leste da cidade, alagando residências, comércios e repetindo problemas já conhecidos da população. PÁGINA 8



Carlos Santos/DN/D.A Press

Passarela desaba e interrompe BR-101

Estrutura já estava avariada e cedeu após colisão de carreta. Motorista do veículo alegou não ter percebido impacto. DNIT culpa imprudência.

Municípios pagavam precatórios no escuro

Em reunião com o CNJ, prefeitos admitiram que encaminhavam recursos para quitarem dívidas judiciais todo mês, mas não sabem quem eram os beneficiários. PÁGINA 4

Greve é adiada em Natal e no estado

Os professores decretaram "estado de greve", ou seja, podem parar a qualquer momento, mas não definiram data para início da paralisação. PÁGINA 2

carro&moto



Pedro Bicudo/Jeep/Divulgação

Honda CR-V chega renovado com mais pinta de urbano e menos espírito aventureiro. PÁGINA 17

ISSN 1415-4560

Labim/UFRN

MAISA

Incra fiscaliza assentamento

Na tarde de ontem a Comissão de Vistoria e Retomada de Lotes do Instituto Nacional de Colonização e Reforma Agrária (INCRA) iniciou a fiscalização no Assentamento Maisa na região de Mossoró. A Maisa é o maior assentamento do Rio Grande do Norte e é composta por 1.150 famílias, sendo elas destribuídas em dez agrovilas. A ação comandada pelo superintendente do Incra/RN, Valmir Alves da Silva e o Procurador Federal, Adriano Vilar Villaça, faz parte da campanha nacional "Reforma Agrária. Essa conquista não está à venda" que vem sendo realizada em todo País pelo Incra.

SAN VALE

Conjunto terá estação elevatória

A estação elevatória que será construída no conjunto San Vale é classificada como fundamental para a viabilização do saneamento na área. De acordo com o diretor comercial e financeiro da Caern, João Maria de Castro, o equipamento funciona dando bombeando o esgoto, e funciona como uma forma de dar fluxo aos resíduos. A área tem 908,8 metros quadrados, e fica na avenida Tropical. A Caern ficará com o terreno por 25 anos. O uso da área ainda depende do licenciamento ambiental da Secretaria Municipal de Meio Ambiente e Urbanismo (Semurb).

índice

economia	06
cidades	07
muito	11
social	12
televisão	13
opinião	14
brasil&mundo	16
carro&moto	17
esportes	24

otempohoje

NATAL // Nublado com pancadas de chuva e possíveis trovoadas.

RIO GRANDE DO NORTE // Nublado com pancadas de chuva e trovoadas isoladas.

tábuademarés

	10:21	1.9
	23:23	1.8
LUA Minguante	03:54	0.8
	16:53	0.7

Educação: início da greve é adiada no Estado e em Natal

Professores da rede estadual e municipal de ensino decretaram "estado de greve", ontem, durante assembleias

Francisco Francerle
franciscofrancerle.rn@dabr.com.br

Júlio César Rocha
juliorocha.rn@dabr.com.br

A partir de hoje, os professores da rede municipal de ensino ficam em "estado de greve". Isto que dizer que, a qualquer momento, a greve pode ser deflagrada, bastando para isso o governo municipal descumprir pelo menos um ponto do acordo feito com a categoria. Essa foi a decisão da assembleia realizada ontem, pela manhã, na Escola Estadual Winston Churchill que teve uma votação apertada de 205 que defenderam a proposta de adiamento contra 184 que votaram pela deflagração da greve.

Segundo a presidente do Sindicato dos Trabalhadores em Educação (Sinte/RN), Fátima Cardoso, já no próximo dia 20 existe a possibilidade dos professores paralisarem as atividades se a Prefeitura não pagar o terço de férias conforme garantiu. "Se isso ocorrer, a categoria convoca imediatamente a assembleia apenas para dar encaminhamento ao movimento e não mais deliberar nada, porque foi aprovado que qualquer descumprimento do acordo gera o gatilho de greve. Infelizmente, a proposta da Prefeitura de Natal não foi a que reivindicamos, fizemos um acordo abaixo do que os professores pediram e não temos a menor dúvida de que se o município não cumprir entraremos em greve", disse Fátima.

O acordo apresentado pela Prefeitura garante aumento de 10% à categoria, divididos em 3,2% referentes aos meses de março, abril e maio, bem como o pagamento do terço de férias. Também foi acordado o funcionamento das comissões de eleição direta para diretor de Centros Municipais de Educação Infantil (CMEIs), o enquadramento dos educadores infantis, aumento dos vales-transporte para quem comprovar a necessidade, e a manutenção da jornada de trabalho de 30h dos educadores infantis.

Estado

Em assembleia realizada na tarde de ontem, os professores da rede estadual de ensino decidiram adiar o início de uma greve, devido proposta oficial encaminhada pelo governo para atender aos pleitos da categoria. De acordo com a presidente do Sinte, Fátima Cardoso, um dos principais entraves com o Governo seria as condições salariais oferecidas aos servidores aposentados. Uma reunião com a secretária estadual de Educação, Betânia Ramalho deverá ser agendada na próxima semana. Hoje e amanhã, os professores da rede estadual continuam aderindo à paralisação nacional e as aulas foram suspensas. O sindicato organiza protestos em escolas na Zona Norte e Centro.

Vários protestos estão sendo organizados

Convocação

O Governo do Estado do RN anunciou ontem que convocará, ainda esta semana, 1.013 educadores aprovados no último concurso público da Secretaria Estadual da Educação (Seec). A lista de convocados será publicada no Diário oficial do Estado (DOE). O número de convocados irá suprir parte das necessidades apontadas no levantamento feito pela Seec no quadro de professores e servidores. A previsão é que, até o meio do ano, nova convocação seja feita para substituir os profissionais contratados temporariamente.

O resultado final do concurso foi publicado no DOE, edição do dia 28 de fevereiro. De acordo com o edital, os candidatos devem estar aptos para posse em até 30 dias, contados da nomeação, incluído, nesse período, o prazo para obtenção do atestado de saúde ocupacional. Será tornada sem efeito a nomeação se, no prazo estabelecido, o candidato não tomar posse.

Ana Amaral/DN/D.A Press



Presidente do Sinte, Fátima Cardoso diz que um dos entraves com o Governo seria as condições salariais oferecidas

LIQUIDA NATAL

Evento terá apoio de R$ 100 mil da Prefeitura

Completando sua 11ª edição em 2012, Liquida Natal terá uma ajuda financeira de R$ 100 mil da Prefeitura de Natal neste ano. O apoio financeiro vem em parte para saldar um débito deixado pelo poder municipal com o evento de 2011, que não teve o pagamento do convênio efetuado até hoje, segundo confirmaram os representantes da Câmara dos Dirigentes Lojistas (CDL Natal) em reunião ontem com a prefeita Micarla de Sousa.

Além da assinatura da parceria com a CDL, a chefe do Executivo também rubricou a documentação para cessão de um terreno no conjunto San Vale, zona Sul da capital potiguar, para que a Companhia de Águas e Esgotos do Rio Grande do Norte (Caern), construa uma estação elevatória.

Sobre o Liquida Natal, o presidente da CDL Natal, Amauri Fonseca, informou que serão investidos mais de R$ 1 milhão no evento. "Cria um momento importante de vendas, hoje a 2ª data do comércio", afirma. O investimento inclui todo o trabalho de divulgação, e a premiação feita a partir do sorteio de cupons. No ano passado, por exemplo, foram dez carros sorteados. A expectativa é que o Liquida movimente três mil pontos de venda, gere cerca de R$ 180 milhões em negócios, e distribua 4,5 milhões de cupons, entregues para quem efetuar pelo menos R$ 25 em compras.

Se a prefeitura deixou devendo o pagamento do ano passado, o governo também demorou, mas já pagou os R$ 200 mil garantidos em parceria com a CDL no ano passado. Para este ano, o valor de um novo convênio com o poder estadual ainda não foi negociado.

Labim/UFRN

EDITOR >> Edilson Braga (edilsonbraga.rn@dabr.com.br) politica.rn@dabr.com.br

"Estou tranquilo em relação aos processos judiciais"

Em entrevista exclusiva ao Diário de Natal, Fernando Freire disse que hoje presta consultoria a empresas

Allan Darlyson
allandarlyson.rn@dabr.com.br

Nem líder evangélico nem foragido. O ex-governador Fernando Freire (PMDB), que ultimamente vem sendo lembrado pelos processos aos quais responde na Justiça, leva a vida discretamente, dividido entre as cidades do Rio de Janeiro, São Paulo e Natal. Condenado em primeira instância a 84 anos de prisão, ação judicial em liberdade, e com mais um processo referente à "Máfia dos Gafanhotos" para ter a sentença proferida nos próximos dias, o ex-governador se diz tranquilo.

Em entrevista exclusiva ao Diário de Natal, ontem, por telefone, Fernando Freire negou ser chefe do esquema de desvio de recursos públicos por meio da nomeação de cargos fantasmas e "laranjas", como denuncia o Ministério Público. "Estou muito tranquilo em relação aos questionamentos judiciais. Nunca cometi nenhuma ilegalidade em meu governo", declarou Freire, que estava no Rio de Janeiro.

Questionado se o esquema de corrupção denunciado pelo MP foi praticado por auxiliares da sua gestão, o ex-governador, que tem como advogado o pernambucano Boris Trindade, disse que a sentença cabe à Justiça. "Essa questão ficará. No que diz respeito a mim, tenho a consciência tranquila. Vamos esperar a decisão judicial", ponderou o peemedebista.

O juiz da 4ª vara criminal de Natal, Raimundo Carlyle de Oliveira, informou, na semana passada, que pretende proferir a sentença do processo da "Máfia dos Gafanhotos" até o final deste mês. Além de Freire, são réus na mesma ação o ex-deputado estadual Luiz Almir (PV) e mais 13 pessoas ligadas ao parlamentar. Os réus são acusados por corrupção, peculato, falsidade ideológica e formação de quadrilha. De acordo com Raimundo Carlyle, caso Fernando Freire seja considerado culpado, a prisão preventiva dele poderá ser decretada. Segundo a denúncia do MPE, o ex-governador comandou, de 1995 a 2002, um esquema de desvio de recursos públicos, com o repasse de gratificações a funcionários fantasmas. Na época, Freire era deputado estadual.

De acordo com Raimundo Carlyle, caso Fernando Freire seja considerado culpado, a prisão preventiva dele deverá ser decretada.



Autor: Franklin Marrocos/DN/D.A Press

Ex-governador nega conversão à igreja presbiteriana

Durante a entrevista que concedeu ao Diário de Natal, o ex-governador Fernando Freire negou que tenha se convertido à igreja Presbiteriana, como foi divulgado na última terça-feira, no Blog Visão Política, hospedado no www.dnonline.com.br. Ele disse que chegou a participar de cerimônia religiosa da congregação a convite do seu filho, que tem o mesmo nome do pai, mas nunca se converteu. "Eu sou católico. Fui à igreja a convite do meu filho, que é presbiteriano. Mas nunca mudei de religião", declarou o ex-governador.

A informação de que Freire havia se convertido à fé evangélica foi repassada ao Diário de Natal na última terça-feira. A fonte chegou a citar que ele teria virado líder religioso no grupo do deputado federal Anthony Garotinho (PR). Em contato com a reportagem, Garotinho disse desconhecer a presença do peemedebista entre os presbiterianos cariocas. "Não o conheço", disse.

Em contato com a reportagem, outros seis religiosos ligados a diferentes igrejas presbiterianas do Rio de Janeiro também disseram que não tinham conhecimento da inserção de Freire entre os fieis de suas respectivas congregações. A confusão foi, provavelmente, provocada pela presença de Freire na igreja para acompanhar o filho.

Freire é acusado de chefiar esquema de corrupção

Os réus do processo da "Máfia dos Gafanhotos" são acusados pelo desvio de dinheiro público por meio da atribuição de gratificações de representação de gabinete a funcionários fantasmas. Segundo o MP, as gratificações eram emitidas por meio de cheques-salário sacados ou depositados em favor dos próprios réus ou de outras pessoas a eles ligadas. O esquema, frisou o órgão fiscalizador, durou cerca de dois anos e envolvia 13 "laranjas".

O MP destacou que os cheques-salário continham no verso assinaturas falsas endossando o depósito. De acordo com a denúncia, as pessoas que tinham seus nomes incluídos nos documentos em muitos casos sequer sabiam que eram beneficiárias das gratificações de representação de gabinete. Em outras situações, embora algumas pessoas soubessem e tenham recebido por um período curto de tempo, desconheciam que o valor continuasse a ser pago.

O caso veio à tona depois que diversos contribuintes fizeram a declaração de isentos junto à Receita Federal no ano de 2003 e foram inseridas na "malha fina" diante da informação do fisco de que tinham recebido rendimentos tributáveis acima do limite de isenção e tendo como fonte pagadora o estado do RN, em razão de gratificação de gabinete, sem que tivessem percebido tais valores.

Um consultor de comércio exterior

Depois de exercer os mandatos de deputado federal, vice-governador e governador, Fernando Freire - que disputou a última eleição em 2002, quando foi derrotado pela então candidata Wilma de Faria (PSB) - se afastou da política após o pleito. Ele disse que hoje está dedicado às suas atividades empresariais. O peemedebista declarou que presta consultoria a empresas no eixo Rio de Janeiro/São Paulo, na área de comércio exterior.

Apesar de ser filiado ao PMDB e de, frequentemente, estar em Natal, Fernando enfatizou que não tem nenhuma participação nas decisões do partido. "Desde que me desliguei da política, não tive mais vida partidária. Eu sou um filiado comum do PMDB", declarou.

Questionado se ainda tem pretensão de concorrer a algum cargo eletivo, o peemedebista não descartou a possibilidade de voltar à política. "Política é algo de circunstância. Hoje, não tenho pretensões neste sentido. Mas, não tenho fobia nem obsessão pela política. Tudo depende do momento".

O ex-governador não deu sinais de que venha acompanhando de perto o desenrolar do processo na Justiça. Ao ser questionado, disse que o assunto estava a cargo dos seus advogados.

Labim/UFRN

CNJ constata: municípios pagavam precatórios mas não sabiam a quem

A juíza auxiliar do CNJ Agamenilde Dantas se reuniu ontem com prefeitos da Grande Natal no auditório do TJ

Sérgio Henrique Santos
sergiohenrique.rn@dabr.com.br

Fábio Cortez/DN/D.A Press



Gestores municipais compareceram ao auditório do TJ para ouvir explicações sobre o pagamento dos precatórios

A desorganização da Divisão de Precatórios do Tribunal de Justiça do Rio Grande do Norte (TJRN) provocou distorção no funcionamento da máquina pública que agora vem à tona, graças ao trabalho de faxina feita pelo Conselho Nacional de Justiça (CNJ), que organiza o setor desde o mês passado. Como tinham que pagar dinheiro oriundo de dívidas judiciais para os precatórios e Requisições de Pequeno Valor (RPV's), alguns municípios quitavam as parcelas referentes a essas dívidas mensalmente, mas não sabiam quem eram os beneficiários. Ou seja, pagavam os precatórios, mas apenas uma das constatações que a juíza auxiliar do CNJ Agamenilde Dantas teve ontem, na primeira rodada de reuniões com os prefeitos potiguares para mostrar como será, a partir de agora, o pagamento e recebimento de precatórios, conforme determina a Resolução 115 do CNJ e a Emenda Constitucional 62.

A reunião, realizada no auditório do Tribunal de Justiça, contou com a presença dos prefeitos e procuradores jurídicos dos municípios da Grande Natal, de Mossoró, de Caicó, além de Natal. Por sinal, a capital era um dos municípios que faziam pagamentos de RPV's, através da restituição do Imposto de Renda (IR) e desconhecia para onde ia parte do valor depositado. "Destinávamos mensalmente cerca de R$ 100 mil para dívidas com a justiça trabalhista (TRT) e outros R$ 70 mil para a justiça estadual. No caso do TJ, não tenho controle algum do que foi pago. Nós não recebemos", disse o procurador-geral do município de Natal, Bruno Macedo. Hoje Natal destina 1,12% de sua corrente líquida a esse tipo de pagamento.

São José de Mipibu e Extremoz também não tinham conhecimento de uma lista de beneficiados com o dinheiro dos precatórios. "Fizemos acordos com o TRT, mas aqui no TJ não sabemos quantos são nem quem são os nossos credores", disse Arthur Coelho da Silva Neto, procurador-geral de São José de Mipibu. "Pedimos várias vezes uma lista de pessoas que receberiam os precatórios, mas nunca tivemos acesso. No caso de Extremoz, a procuradoria [local] não tinha controle sobre esse pagamento. Tudo era feito entre o Tribunal de Justiça e a Secretaria Municipal de Administração", afirmou o procurador-geral daquele município, Zanoni Fortes Dantas.

Natal destinava R$ 100 mil mensais ao TRT

Esses são apenas alguns dos municípios potiguares que simplesmente confiavam na Divisão de Precatórios do TJ. Achavam que as dívidas eram pagas. Não sabiam das artimanhas da técnica judiciária Carla Ubarana Leal, apontada pela Polícia Civil e pelo Ministério Público na Operação Judas, como gestora de um esquema de desvios no setor, onde era chefe e assinava a autorização dos pagamentos. Ubarana e mais cinco pessoas são suspeitas de duplicar pagamentos de precatórios a municípios e ao governo do estado. As investigações revelam que pelo menos R$4 milhões teriam sido desviados em apenas seis processos avaliados.

A juíza auxiliar Agamenilde Dantas, reafirmou que a intenção do Conselho Nacional de Justiça é organizar o setor de precatórios do TJRN, assim como tem sido feito em outros tribunais do país. Ela se dirigiu aos prefeitos e procuradores convocados para a reunião, destacando que só se saberá a dimensão real do que chamou de "grande problema que o TJ se deparou" ao final dos trabalhos de organização interna, que estão sendo coordenados pelo desembargador Caio Alencar. "Vamos verificar e analisar os dados. Quem estava pagando, quanto estava pagando e a quem estava pagando nós só vamos dar a resposta no encerramento do trabalho presidido pelo desembargador Caio", declarou a juíza, reiterando que a conta única que passará a reunir todos os pagamentos de precatórios será fundamental para reorganizar o pagamento de precatórios oriundos da justiça potiguar.

Precatórios eram tirados do FPM, diz prefeito

No caso de Caicó, o prefeito Bibi Costa disse que o município vem pagando os precatórios desde 1998, e que tomou medidas como a realização de concursos públicos e a criação de um regime jurídico próprio da procuradoria municipal. "Viemos aqui saber o saldo devedor para podermos ter dimensão do valor a ser pago", afirmou o caicoense. Ceará-Mirim participou da reunião e o assessor jurídico, Pedro Avelino Neto, salientou que apesar de não ter procuradoria estruturada, o município está em dia com o setor de precatórios. "São mais de R$ 2 milhões em precatórios, parte já descontada direto do nosso Fundo de Participação dos Município (FPM)", ressaltou. Também participaram da reunião o prefeito de Arez, Edson Paiva e de São Gonçalo do Amarante, Jaime Calado, o procurador-geral de Macaíba, Adalto Neto, entre outros representantes dos municípios e das justiças federal e do trabalho.

A nova chefe do setor de precatórios do TJ-RN, Adamires França, também acompanhou a reunião entre o CNJ e os prefeitos potiguares. "Nossa política de aproximação com os entes devedores é necessária para dar celeridade ao pagamento de precatórios. Sentimos receptividade dos prefeitos. Eles compreenderam esse chamamento do CNJ e do TJ-RN", destacou a juíza auxiliar Agamenilde Dantas. Hoje pela manhã a reunião acontece no Auditório Floriano Cavalcanti (TJ-RN) e deverá contar com a participação dos demais municípios do Estado. À tarde, o CNJ se reúne com a Procuradoria Geral do Estado, autarquias, fundações e entes estatais como DER, Detran, Emater, Fundação José Augusto, Fundac, Idema, Ipern, UERN, Jucern.

Justiça ouvirá denunciados

O Juízo da 7ª Vara Criminal de Natal marcou uma audiência de Instrução e Julgamento para ouvir os denunciados George Luis de Araújo Leal, Carla de Paiva Ubarana Araújo Leal, Carlos Eduardo Cabral Palhares de Carvalho, Cláudia Sueli Silva de Oliveira Costa e Carlos Alberto Fasanaro Junior no próximo dia 30, às 8h30min, naquela Unidade Judiciária.

Na mesma ocasião, o juiz José Armando Ponte Dias Júnior dará ciência aos acusados da Decisão proferida nos autos do processo nº 0105143-26.2012.8.20.001, em 12/03/2012, que indeferiu todas as preliminares levantadas nas peças de defesa, assim como indeferiu, ao menos por enquanto, a realização de perícias grafotécnica e contábil, nos moldes solicitados nos autos, bem como indeferiu o pedido de informações ao TJ/RN. O juiz também ratificou a totalidade a decisão de recebimento da denúncia. Quanto ao acusado Carlos Alberto Fasanaro Junior, o magistrado esclareceu que permanece atuando em sua defesa técnica o advogado Donnie Allison dos Santos Morais. Assim, o juiz determinou a intimação dos acusados, bem como a ciência ao Ministério Público, além de requisitar os réus presos para audiência e a intimação das testemunhas para audiência.

Ana Amaral/DN/D.A Press

Quanto ao pedido de revogação de prisão preventiva de Carlos Eduardo Cabral Palhares de Carvalho, o juiz entendeu que a defesa não levou aos autos qualquer fato novo capaz de infirmar (enfraquecer) os fundamentos constantes da decisão que decretou a sua prisão preventiva, razão pela qual manteve a prisão preventiva dele, para a garantia da ordem pública, nos moldes em que foi decretada.

De volta ao presídio

Detida desde o dia 16 de fevereiro, a ex-chefe do setor de precatórios do Tribunal de Justiça do Rio Grande do Norte (TJRN), Carla Ubarana, retornou ao Pavilhão Feminino do Complexo Penal João Chaves, situado na Zona Norte de Natal, por volta das 9h desta quarta-feira, após estar internada desde a última sexta-feira no Hospital do Coração, quando foi diagnosticada uma infiltração de gordura no fígado.

Na sexta, Carla Ubarana começou a se queixar de dores abdominais e foi levada pela família para atendimento médico. Ela foi examinada pelo gastroenterologista Silvério Soares que a encaminhou para o Hospital Santa Catarina, para realizar uma bateria de exames. Entretanto, a ex-chefe do setor de precatórios não conseguiu fazer os exames no local e foi levada para o Hospital Walfredo Gurgel. Após fazer exames de sangue e ultrassonografia, a equipe médica descobriu que Carla Ubarana estava com uma infiltração de gordura no fígado. Do Walfredo, ela foi encaminhada ao Hospital do Coração.

Labim/UFRN



ALUISIO LACERDA
aluisiolacerda@gmail.com

Ponteio

Credor humilhado

Credores de precatórios judiciais acompanham com o maior interesse as tratativas de representantes do Tribunal de Justiça do Rio Grande do Norte e do Conselho Nacional de Justiça, reunidos ontem e hoje com integrantes do governo estadual e das prefeituras municipais. Por enquanto o trabalho busca a regularização dos repasses. De acordo com o volume de recursos destinados à quitação do gigantesco passivo, cada credor pode medir o alcance do bodoque e saber por mais quanto tempo ficará na humilhante lista de espera. Longe daqui, sobre o mesmo tema, discute-se no âmbito do Conselho Nacional de Justiça os "spreads" pagos ao Judiciário pela manutenção de contas judiciais. É um rico dinheirinho que aguça a guerra dos bancos para conquistar esse tipo de conta. O CNJ chamou ontem para um conversa as instituições financeiras. Como em alguns tribunais leis estaduais instituíram o sistema financeiro de conta única para os depósitos judiciais, a Procuradoria Geral da República já encaminhou Ação Direta de Inconstitucionalidade impugnando a matéria não reservada à iniciativa do Poder Judiciário, mas tema que se insere no direito processual. Na suprema corte, a ADIN está na mesa de Gilmar Mendes. Marco Aurélio Mello já avisou: "O judiciário não é sócio do credor".

● O presidente nacional do PSDB, o pernambucano Sérgio Guerra, não gostou das condições impostas pelo senador José Agripino, dirigente nacional do Democratas, para fechar o acordo do DEM paulista com José Serra.

● Segundo o Jornal do Comércio, a pressão do Democratas sobre José Serra tem endereços certos - uma contrapartida em três capitais do Nordeste - Fortaleza, Salvador e Recife, onde o PSDB já tem seu pré-candidato.

● O DEM não exige apenas a vaga de vice na chapa de Serra. Quer repetir a dobradinha na capital pernambucana, mas agora com o apoio do PSDB à candidatura do deputado federal Mendonça Filho, do Democratas.

● O presidente nacional do PSDB, deputado federal Sérgio Guerra, reagiu: "Recife se decide no Recife, não é em São Paulo, nem no Piauí". No Piauí? Guerra deve estar incomodado com Marco Maciel, amigo de Agripino.

CONSELHO DE PREVIDÊNCIA

A luta foi grande, desde 2006. Amanhã, às 9h, o Instituto de Previdência dos Servidores do Rio Grande do Norte (Ipern) vai instalar o Conselho Estadual de Previdência Social, órgão máximo de deliberação colegiada, vinculado àquela autarquia especial. A coluna agradece o convite do atual presidente, José Marlúcio Diógenes Paiva.



Ana Amaral/DN/D.A Press

CONCURSO PÚBLICO

Até o próximo dia 20, o Instituto Federal de Educação do Rio Grande do Norte recebe inscrições para o concurso público que vai preencher cargos de técnico-administrativo nos Campi de Macau, Apodi e Caicó. O padrão de vencimento inicial vai de R$ 1.821,94 para os cargos de nível médio a R$ 2.989,33, se de nível superior.

ÁGUA DE CHUVA

Projeto de lei que tramita na Câmara dos Deputados obriga estados e municípios a disciplinar a captação de águas de chuvas. Para os novos loteamentos, os planos diretores deverão definir os percentuais máximos de impermeabilização dos lotes, além do excedente máximo de chuvas que será jogado na rede pública pelo terreno. Alô Natal!

DIÁRIOS ASSOCIADOS

O DN ONLINE TAMBÉM EVOLUIU.



FAÇA UM UPGRADE NA SUA INFORMAÇÃO.

Agora no DN Online você encontra muito mais conteúdo com mais facilidade: notícias, vídeos, blogs, interatividade. O assunto do dia em detalhes, na hora, com rapidez e a credibilidade que só o Diário de Natal tem.

Acesse. Compartilhe. Anuncie.

www.dnonline.com.br | AO SEU LADO, EM TEMPO REAL. | dnonline

PREFEITURA MUNICIPAL DE TANGARÁ/RN

AVISO DE LICITAÇÃO
PREGÃO PRESENCIAL Nº 10/2012

O Pregoeiro da Prefeitura Municipal de Tangará/RN, torna público a quem interessar, que estará realizando no dia **23 de março de 2012**, às **14:30 horas**, a Licitação - PREGÃO PRESENCIAL Nº 10/2012, objetivando à **contratação de serviços técnicos de assessoria e consultoria à Prefeitura Municipal**. O Edital encontra-se disponível na sede da Prefeitura, à Rua Miguel Barbosa, nº 548, Centro, Tangará/RN, no horário das 07:00h às 13:00 horas, de segunda a sexta-feira.

Tangará/RN, 12 de março de 2012
Pregoeiro Municipal

cosern Companhia Energética do Rio Grande do Norte
Grupo Neoenergia

AVISO DE INTERRUPÇÃO NO FORNECIMENTO DE ENERGIA ELÉTRICA

DIA: **23.03.2012 (SEXTA-FEIRA), das 07h00min às 11h00min.**
MUNICÍPIO: **FERNANDO PEDROSA**
LOCALIDADES: **BAIRRO PELO SINAL E ADJACÊNCIAS.**

DIA: **24.03.2012 (SÁBADO), das 07h00min às 11h00min.**
MUNICÍPIO: **LAGES**
LOCALIDADES: **POVOADO DE CARAÚBAS E ADJACÊNCIAS.**

DIA: **24.03.2012 (SÁBADO), das 07h00min às 11h00min.**
MUNICÍPIO: **MACAU**
LOCALIDADES: **POVOADO TAMBAÚ E ADJACÊNCIAS.**

DIA: **25.03.2012 (DOMINGO), das 07h00min às 11h00min.**
MUNICÍPIO: **IPANGUAÇU**
LOCALIDADES: **BAIRRO ARAPUÁ E ADJACÊNCIAS.**

DIA: **25.03.2012 (DOMINGO), das 07h00min às 12h00min.**
MUNICÍPIO: **CAICÓ**
LOCALIDADES: **BAIRRO BARRA NOVA E ADJACÊNCIAS.**

DIA: **25.03.2012 (DOMINGO), das 08h00min às 12h00min.**
MUNICÍPIO: **GOIANINHA**
LOCALIDADES: **POVOADO LIMOAL, FAZENDA MORISCO E ADJACÊNCIAS.**

DIA: **25.03.2012 (DOMINGO), das 08h00min às 13h00min.**
MUNICÍPIO: **NATAL**
BAIRRO: **PETRÓPOLIS**
LOCALIDADES: **RUAS: PROF. BARTOLOMEU FAGUNDES, SERIDÓ, AFONSO PENA, ENEAS REIS E ADJACÊNCIAS.**

NOTA: A Companhia Energética do Rio Grande do Norte - COSERN procederá à interrupção no fornecimento de energia elétrica para realizar trabalhos de ampliação, melhoramento e de manutenção na sua rede. Caso o serviço seja concluído antes do horário previsto, a rede será energizada sem qualquer outro aviso.

Labim/UFRN

EDITOR >> Luiz Reinaldo Freitas (luizfreitas.rn@dabr.com.br) economia.rn@dabr.com.br

E-commerce fora do ar

Procon-SP determina suspensão temporária das atividades de três sites de venda por aumento de reclamações

Na data em que se comemora o Dia do Consumidor, o Procon de São Paulo determina a suspensão das atividades de e-commerce por três dias dos sites Americanas.com, Submarino e Shoptime, todos de responsabilidade da B2W Companhia Global do Varejo. Além da paralisação das vendas, válida a partir de hoje, a empresa deverá pagar uma multa de R$ 1.744.320,00. A decisão foi publicada no Diário Oficial do Estado de ontem, e não cabe recursos. Entretanto, a sanção será válida somente no estado de São Paulo.

Segundo o diretor executivo da Fundação Procon-SP, Paulo Arthur Góes, em 2011 os atendimentos gerados pela empresa aumentaram muito em relação ao ano anterior, sendo a maioria deles por falta de entrega do produto ou defeito no item adquirido. Em 2010, o Procon-SP registrou 2.224 atendimentos sobre problemas com os sites da B2W. No ano passado, esse número aumentou 180%, em um total de 6.233 casos. A empresa ainda não se manifestou sobre o caso.

Góes considera um descaso e desrespeito ao consumidor, e afirmou que a autarquia fez várias tentativas ao chamar a B2W para diálogo, mas sem resultado. A Companhia recorreu à decisão em 1º grau publicada em 10 de novembro do ano passado, no Diário Oficial do Estado de São Paulo.

Ainda hoje, o Procon-SP vai divulgar a lista das empresas mais reclamadas pelo consumidor em 2011 e lança um ranking on line, baseado em dados a partir de 1º de janeiro deste ano, sobre os fornecedores que geram mais atendimento ao órgão e o índice de solução dos casos. O mecanismo estará à disposição no site www.procon.sp.gov.br, indicando em tempo real o nome das 30 empresas que mais geram reclamações ao Procon-SP, citando os índices de solução desses casos e principais irregularidades.


Kleber Sales/CB/D.A Press

B2W será multada em R$ 1,7 milhão

CONSUMIDOR INSATISFEITO

O estudo da MITI Inteligência avaliou empresas reclamadas de todos os setores de mercado. Em 2011, telefonia, e-commerce e TV por assinatura se mantiveram entre os segmentos mais reclamados, assim como em 2010, mas o destaque fica por conta dos sites de compras coletivas, que entraram no ranking de insatisfação dos usuários. Apenas o site Groupon recebeu em 2011 mais de 14 mil denúncias nos sites de reclamação. Em 2010, o número era pouco mais de mil. O canal é o mais reclamado do segmento, seguido do Peixe Urbano e do Click On.

O setor de telefonia continua sendo o mais reclamado, com 37% do total de denúncias nos sites especializados, e a TIM lidera com 45% das reclamações. No setor de e-commerce - responsável por 31% das denúncias -, Americanas.com ocupa a fatia de 48% das reclamações, seguida pelo Submarino (26%). Telefônica, Net e Sky, dividem as denúncias de TV por assinatura - o terceiro setor mais reclamado - com 39%, 35% e 26%, respectivamente.

Reclamações virtuais

Segundo estudo da MITI Inteligência, empresa que trabalha com monitoramento de informações, as três lojas virtuais estão entre as empresas mais reclamadas na internet. O levantamento das reclamações online aponta que as lojas Americanas.com e Submarino aparecem no ranking dos mais reclamados de 2011 nos três principais sites de reclamação: ReclameAqui, Reclamão e NuncaMais.

No caso da Americanas.com, a segunda empresa mais reclamada somando as denúncias de todos os sites (ficando apenas atrás da TIM), a quantidade de usuários insatisfeitos cresceu consideravelmente: mais de 100%. "Isso acontece porque o consumidor entendeu que a web e as redes sociais permitem um relacionamento mais direto com as marcas, que buscam responder de forma mais rápida às solicitações", comenta Elizangela Grigoletti, gerente de inteligência e marketing da MITI Inteligência.

Apesar do aumento de denúncias, os dados do estudo apontam que Submarino e Americanas.com diminuíram o tempo de atendimento e resposta nos sites de reclamação. "Quanto antes houver a resposta, mais rápido o cliente ficará satisfeito e menor será a repercussão negativa por meio das redes sociais. É importante lembrar que vídeos, tweets e posts precisam de poucos segundos para chegar a milhares de pessoas", alerta Elizangela.

Nas manifestações em redes sociais, as maiores queixas dos internautas em relação às empresas de e-commerce são sobre o atraso na entrega de produtos. "Muitas vezes os usuários reclamam da empresa e mencionam o perfil oficial na postagem, a fim de divulgar o problema e alcançar alguma resposta. Mas, em muitos casos, o objetivo do usuário é apenas compartilhar a sua experiência e, assim, acaba tornando público o que antes ficaria restrito ao atendimento do SAC".

> **"O consumidor entendeu que a web e as redes sociais permitem um relacionamento mais direto com as marcas, que buscam responder de forma mais rápida às solicitações"**

> **"Em muitos casos, o objetivo do usuário é apenas compartilhar a sua experiência e, assim, acaba tornando público o que antes ficaria restrito ao atendimento do SAC"**

Elizangela Grigoletti - inteligência MITI

Alcides Araújo

★14/03/1921 †16/03/2011

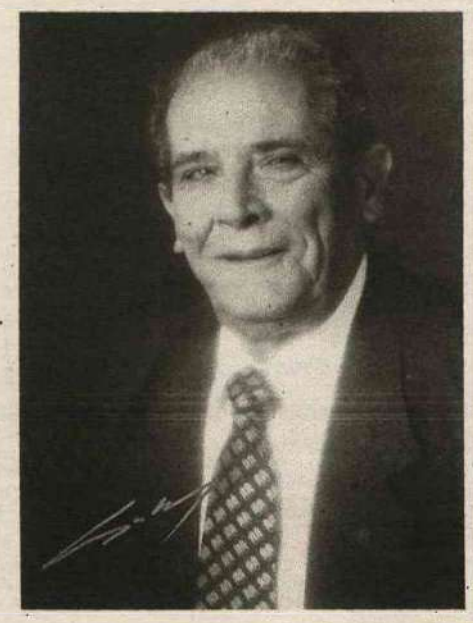

Missa na Capela do Colégio Maria Auxiliadora
Dia: 16/03/2012 às 19h

Convidamos a todos que conviveram com a sua amizade, seu sorriso, sua tenacidade, para a missa de 1 ano de muitas saudades, em que agradecemos por seus 90 anos de dedicação familiar. Gratos por seu exemplo de vida sempre "dando de si sem pensar em si" como Rotariano valoroso e Maçom.

Sua família.

Labim/UFRN

EDITOR >> Luiz Reinaldo Freitas (luizfreitas.rn@dabr.com.br) cidades.rn@dabr.com.br

Fotos: Carlos Santos/DN/D.A Press





Exército alega que motorista José Gildevagner (detalhe) desrespeitou aviso para não seguir com caminhão, maior que os 4,8m. Ele nega e diz não ter sentido colisão

Passarela desaba após colisão com caminhão

Acidente ocorreu na BR-101, no Centro de Parnamirim, e não deixou feridos. Estrutura já havia sido atingida antes

Paulo de Sousa
jpaulosousa.rn@dabr.com.br

O desabamento de uma passarela sobre a BR-101, no Centro de Parnamirim, na tarde de ontem não foi tão surpreendente para a dona de casa Luiza Dantas, 60 anos, que mora exatamente em frente à estrutura. "Eu já estava esperando isso acontecer", confessa. O acidente ocorreu após uma carreta carregando uma escavadeira ter colidido com a estrutura, que desde o final de janeiro estava interditada devido a danos semelhantes causados anteriormente. Blocos de metal e os eixos de ferro chegaram a cair sobre outro caminhão e um veículo de passeio, porém, ninguém ficou ferido. O condutor da carreta que provocou o acidente, José Gildevagner dos Santos, foi detido e alega não ter sentido o impacto. A rodovia está interditada nas duas vias até a retirada dos escombros, mas ainda não há prazo para a liberação.

Luiza Dantas conta que estava almoçando juntamente com sua família, por volta das 13h de ontem, quando escutou o barulho da colisão da carreta com a passarela. "Eu me levantei e fui até a porta de casa. No mesmo instante, meu neto entrou correndo, me puxando para dentro e gritando que iria cair. Foi então que ouvi a queda". Mesmo assustada com o acidente, a dona de casa afirma que era algo esperado. "Desde que houve a primeira batida vimos várias outras acontecerem. Sabíamos que logo aconteceria [a queda da passarela]".

O coronel Dantas, do 1º Batalhão de Engenharia do Exército em São José de Mipibu, afirma que soldados que estavam guarnecendo a passagem de veículos por baixo da passarela tentaram orientar ao condutor da carreta a não passar no local. "Ele não obedeceu à orientação e aos pedidos de parada dos soldados, por isso houve o acidente". Logo após o desabamento, equipes do Exército trouxeram máquinas para retirar os escombros. "Nossa preocupação é desobstruir rapidamente a rodovia", garantiu o coronel.

O motorista José Gildevagner foi detido por patrulheiros da Polícia Rodoviária Federal (PRF) em um posto de combustíveis no trecho da rodovia entre os municípios de Parnamirim e São José de Mipibu. O condutor garantiu que passava diariamente por baixo daquela passarela sem maiores problemas. "A culpa não é minha. A passarela já estava quebrada há vários dias". Ele também disse não ter percebido a colisão com a estrutura, nem ter sido orientado a desviá-la. "Não havia ninguém quando passei por ali. Nem também senti a pancada. Só percebi quando um motociclista encostou ao lado do veículo e me avisou". Segundo a PRF, ele foi multado por estar transportando um veículo com altura acima da qual ele tinha permissão para circular. Após a autuação, o caminhoneiro foi liberado.

Passarela seria retirada

O Departamento Nacional de Infraestrutura de Transporte (Dnit) garante que a passarela que caiu na BR-101 começaria a ser retirada do local ainda ontem. "Já tinha um decreto de emergência para retirá-la hoje [ontem]", afirmou o engenheiro civil do órgão, Tenório Brito. Apesar do acidente ter sido provocado por um carreta, o caso não deve ser considerado uma fatalidade, visto que o equipamento sofreu no início de janeiro uma outra colisão, e já poderia ter sido retirado do local.

Apesar de aparentemente estar instalada em uma altura menor que as demais existentes na BR-101, de acordo com Tenório, a passarela tinha altura de 5,5 metros. "É a altura praticada pelo Dnit em todo Brasil", justificou. O engenheiro explica que no primeiro acidente, o motorista passou na via sem ter a Autorização Especial de Trânsito (AET), que é oferecida pelo órgão. No caso de ontem, o órgão alega que o motorista não respeitou a barreira do Exército feita no local. Os militares estão trabalhando na via desde o primeiro acidente para evitar novas fatalidades.

Sem prazo para remoção

O representante do Dnit preferiu não apontar prazos para retirada da estrutura da passarela, mas garante que tudo será feito com segurança. "Desmontar essa estrutura é um coisa delicada", salientou. Tenório garante que a fiscalização sempre observa se as estradas estão com buracos, sinalização correta e também as passarelas. Porém, ele não declarou qual o período esperado pelo órgão para fazer essa fiscalização. O engenheiro declarou ainda que foram feitas duas licitações para reformar passarelas, mas ambas não tiveram interessados.

"Foi uma questão de acidente mesmo", acredita o engenheiro civil do Conselho Regional de Engenharia (Crea-RN), Eunélio Silva. A atual altura da passarela, após a primeira colisão, era de 4,8 metros. O espaço foi considerado normal pelo engenheiro. "Ela caiu por uma imprudência do motorista", enfatizou. A reportagem do Diário de Natal tentou falar com o superintendência do Dnit para esclarecer mais informações, porém, não foi possível. (**Maiara Felipe**)

Equipamentos úteis, mas esquecidos

As condições de conservação das passarelas de Natal preocupa a população que faz uso dos equipamentos diariamente. Ferrugem, infiltrações, ausência de acessibilidade, sujeira e insegurança são alguns dos problemas encontrados em muitas delas. Em muitas, a situação é de completo abandono. Quem precisa usar as passarelas reclama: "Basta você dar uma olhada por cima para perceber que essa passarela precisa de reparos. Essa grade de proteção está toda enferrujada, o concreto do chão cheio de buracos, é preocupante passar por aqui", disse a auxiliar de escritório, Maria Angela Nunes, 32.

A reportagem do Diário de Natal percorreu sete passarelas da cidade e constatou que a falta de manutenção é comum dentre elas. A passarela mais deteriorada é a localizada em frente à Igreja Universal, na Avenida Salgado Filho. A estrutura metálica está tomada por ferrugem e o concreto do piso apresenta vários buracos. Além disso, a rampa que serviria para viabilizar o acesso de pessoas com deficiência ao equipamento está completamente destruída. No entanto o maior problema é a falta de iluminação que acaba causando insegurança. "Aqui é muito perigoso, eu mesma já levei tive que fugir de uma tentativa de assalto aqui. Os marginais ficam escondidos aqui em cima e assaltam as pessoas durante a noite porque não há iluminação nenhuma aqui", disse a cozinheira Gardênia Suerda Evangelista, 33.

Em todas as passarelas visitadas a reclamação de falta de iluminação e insegurança foi registrada. Outro problema comum a todas as passarelas é a sujeira. Em muitas o acúmulo de lixo é tão grande que é preciso pisar em cima para passar. As passarelas de Potilândia, do Natal Shopping e de Neópolis causam preocupação porque a grade de proteção está com muita ferrugem. Outras passarelas visitadas pela equipe do Diário de Natal foram as de Cidade Satélite e Emaús. Apesar de novos, os equipamentos já apresentam sinais de deterioração. A falta de conservação fica evidente na parte metálica que também vem sendo tomada pela ferrugem. O músico Edvaldo Batista, 39, precisa passar pela passarela que fica localizada na BR 101, na altura da Avenida Integração, frequentemente e admite que tem medo. "Dá medo sim. Era preciso uma manutenção periódica para garantir a segurança das pessoas, mas eu acho que isso não é feito. A verdade é que seguro de verdade a gente só está em terra firme, não é?". (**Fernanda Zauli**)

Labim/UFRN

TRIBUNAL DE JUSTIÇA DO ESTADO DO RIO GRANDE DO NORTE
COORDENADORIA DE LICITAÇÃO, CONTRATOS E CONVÊNIOS
AVISO DE LICITAÇÃO
Pregão Eletrônico nº. 86/2011
Processo nº. 162355/2011-6

O Tribunal de Justiça do Rio Grande do Norte, através de Pregoeira habilitada, torna público que realizará licitação na modalidade Pregão Eletrônico, cujo critério de julgamento será do tipo menor preço por item, objetivando o Registro de Preços para aquisição futura de SCANNER, para atender às necessidades do Poder Judiciário Estadual. As Propostas serão recebidas a partir de 15/3/2012, às 8 horas, até 28/3/2012, às 14 horas. As propostas serão abertas no dia 28/3/2012, às 14 horas. Para todas as referências de tempo será observado o horário de Brasília/DF. O Edital e seus anexos poderão ser adquiridos no site oficial do TJ/RN, no endereço eletrônico www.tjrn.jus.br, opção "licitações", no link correspondente a este Pregão e no site www.comprasnet.gov.br, onde ocorrerá o certame. Quaisquer outras informações poderão ser obtidas através dos telefones (84) 3616-6316, fax (84) 3616-6315 ou via Internet, pelo endereço eletrônico pregao@tjrn.jus.br.

Natal/RN, 14 de março de 2012.
Maria de Fátima Borges Marinho
Pregoeira - TJ/RN.

TRIBUNAL DE JUSTIÇA DO ESTADO DO RIO GRANDE DO NORTE
COORDENADORIA DE LICITAÇÃO, CONTRATOS E CONVÊNIOS
AVISO DE LICITAÇÃO
Pregão Eletrônico nº. 75/2011
Processo nº. 154752/2011-9

O Tribunal de Justiça do Rio Grande do Norte, através de Pregoeira habilitada, torna público que realizará licitação na modalidade Pregão Eletrônico, cujo critério de julgamento será do tipo menor preço por item, objetivando o Registro de Preços para aquisição futura de material permanente (poltrona para recepção), para atender às necessidades da 2ª Vara da Infância e Juventude da Comarca de Natal/RN. As Propostas serão recebidas a partir de 15/3/2012, às 8 horas, até 28/3/2012, às 10 horas. As propostas serão abertas no dia 28/3/2012, às 10 horas. Para todas as referências de tempo será observado o horário de Brasília/DF. O Edital e seus anexos poderão ser adquiridos no site oficial do TJ/RN, no endereço eletrônico www.tjrn.jus.br, opção "licitações", no link correspondente a este Pregão e no site www.comprasnet.gov.br, onde ocorrerá o certame. Quaisquer outras informações poderão ser obtidas através dos telefones (84) 3616-6316, fax (84) 3616-6315 ou via Internet, pelo endereço eletrônico pregao@tjrn.jus.br.

Natal/RN, 14 de março de 2012.
Maria de Fátima Borges Marinho
Pregoeira - TJ/RN.

UMA RÁDIO
QUE LEVA
A ALEGRIA
PRA MAIS
PERTO
DE VOCÊ.

Clube 97.9 fm

Tá na Clube, tá bom demais.

Natal debaixo d´água

Fortes chuvas durante a manhã de ontem provocaram alagamentos e transtornos em diversos pontos da cidade

As fortes chuvas que caíram em Natal na manhã de ontem causaram alagamentos em diferentes regiões da cidade e, conseqüentemente, transtorno para a população. O posto pluviométrico da Empresa de Pesquisa Agropecuária do Estado (Emparn), localizado no Colégio Henrique Castriciano, registrou 42 mm de chuva somente na manhã de ontem. De acordo com o meteorologista da Emparn, Gilmar Bistrot, os bairros mais atingidos pelas chuvas foram Ribeira, Petrópolis, Tirol e Alecrim. "Em outros bairros de Natal e grande Natal choveu com menos intensidade. O posto pluviométrico do Jiqui, por exemplo, registrou 17mm de chuvas", disse. A previsão da Emparn é que as chuvas persistam nas próximas 48 horas.

O Largo do Atheneu, em Petrópolis, ficou completamente alagado. A água entrou em diversos estabelecimentos comerciais e impediu o tráfego de veículos no local. O bairro foi um dos mais atingidos pelas chuvas e os alagamentos se repetiram nas ruas Mossoró, Açu, e Mipibú; e nas avenidas Prudente de Morais e Afonso Pena. No bairro da Ribeira a Rua General Glicério foi tomada pelas águas e também invadiu casas e estabelecimentos comerciais. Moradores do local tentavam salvar móveis e eletrodomésticos erguendo tudo o que fosse possível. A cena se repetiu no Passo da Pátria e na Avenida do Contorno, por exemplo, onde nem os ônibus conseguiram transitar por causa das águas. Na zona Sul, foi constatado um ponto de alagamento na Avenida Roberto Freire, em frente à UNP. Durante toda a manhã o trânsito ficou complicado no local, pois só era possível transitar em uma pista da avenida e assim mesmo bem devagar.

O posto pluviométrico oficial da Emparn, localizado na UFRN, registrou 110 mm de chuvas durante o mês de março. De acordo com Gilmar Bistrot, a média prevista para todo o mês é de 207 mm. "Isso significa que até hoje de manhã já tinha chovido mais do que a metade do esperado para todo o mês. Essas chuvas com tamanha intensidade, como a de sexta-feira passada e a de ontem, não são tão normais no litoral nessa época do ano. O normal é que as chuvas aconteçam primeiro no interior do estado e depois no litoral, mas está acontecendo o contrário. O período de fortes chuvas no litoral, normalmente, é abril, maio e junho", afirmou o meteorologista.

Fábio Cortez/DN/D.A Press



Na avenida General Glicério, Ribeira, moradores tentam salvar móveis

Carlos Santos/DN/D.A Press



As águas tomaram conta do Largo do Atheneu...

Fábio Cortez/DN/D.A Press



... enquanto que as crianças se divertiam no alagado Passo da Pátria

Carlos Santos/DN/D.A Press



As fortes chuvas fizeram desabar trecho da rua Augusto Alves, em Mãe Luiza

Carlos Santos/DN/D.A Press



Motoristas e pedestres encontraram dificuldades em várias zonas de Natal

Labim/UFRN





PRA VOCÊ, O QUE FALTA PARA VIVER A EXPERIÊNCIA MOURA DUBEUX?

EDIFÍCIO Maria BERNADETE

CONFIRA ESSE E OUTROS LANÇAMENTOS MOURA DUBEUX NO XI SALÃO IMOBILIÁRIO DO RN, ATÉ 18 DE MARÇO, NO CENTRO DE CONVENÇÕES.

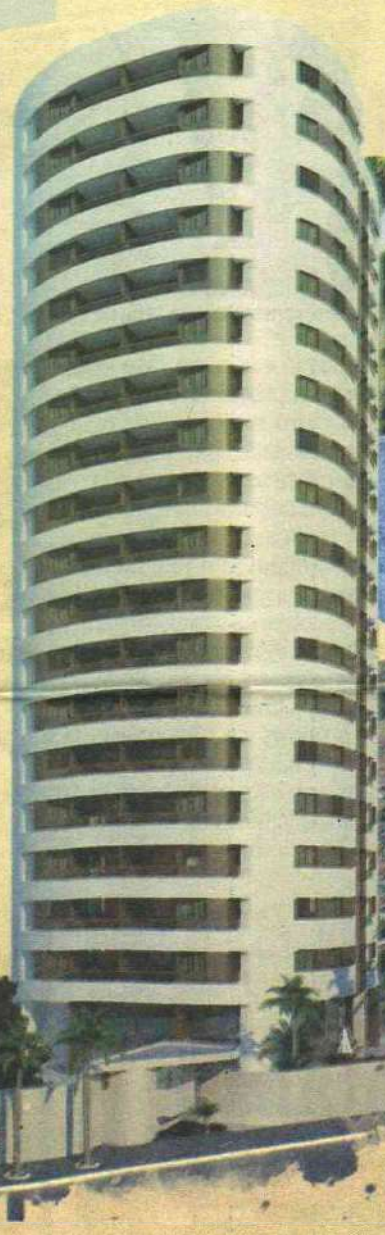

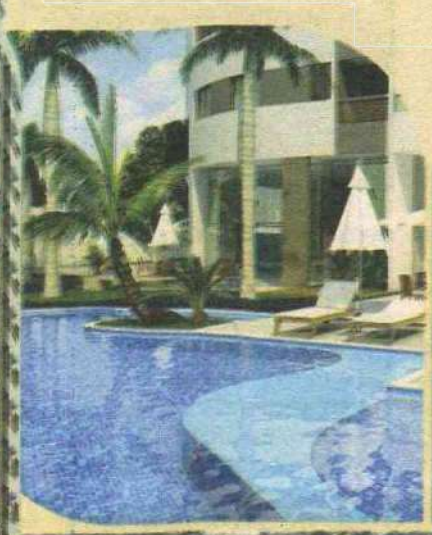





CAPIM MACIO
RUA DR. PEDRO SEGUNDO COM RUA ALDO DE MELO FREIRE.

- 3 quartos (1 e 2 suítes)
- Opção com 2 suítes (sendo 1 master com closet)
- 78m² e 109m²
- 2 vagas de garagem cobertas
- Área de lazer entregue equipada

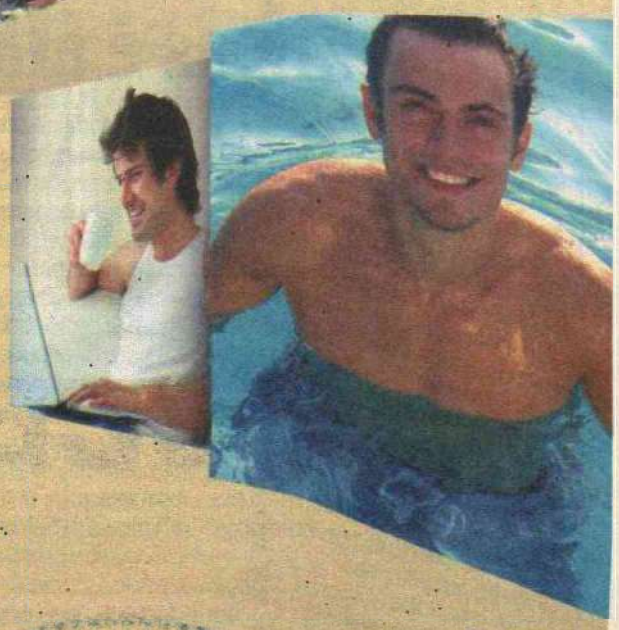

VIVA A EXPERIÊNCIA MD

WWW.EXPERIENCIAMD.COM.BR | (84) 3091.1919

As cores, perspectivas, fotos e demais imagens desta peça publicitária tem caráter meramente ilustrativo, por se tratar de bem a ser construído. Os móveis e acessórios ilustrados aqui não são parte integrante do contrato, nem dos apartamentos à venda. Os móveis e equipamentos que integram as áreas comuns do condomínio encontram-se listados em memorial descritivo específico. Registro de Incorporação R-6-37.513, 3ª CRI, 7º Ofício de Notas, Natal/RN, datado de 21/09/2011. Para mais informações, contate a Caio Fernandes - CRECI 1191J - 17ª Região.

VENDAS:

CAPITAL
CRECI 2939J
3202.4505

IMOBILIÁRIA CAIO FERNANDES
CRECI 1191J
3234.6222

REALIZAÇÃO:

MD Moura Dubeux Engenharia

pandora | arxos

Labim/UFRN

Ceduc Pitimbu oferece riscos a internos

Após vistoria, juíza Ilná Motta irá avaliar possibilidade de interdição total da unidade

Paulo de Sousa
jpaulosousa.rn@dabr.com.br

As condições das instalações no Centro Educacional (Ceduc) Pitimbu "ultrapassam os limites da dignidade humana". Esta foi a conclusão a que chegou a juíza Ilná Rosado Motta, da Vara de Infância e Juventude e do Idoso de Parnamirim, após realizar ontem uma inspeção na unidade socioeducativa. Para ela, as falhas estruturais na unidade responsável por custodiar adolescentes infratores na Grande Natal trazem "riscos à integridade física dos internos".

A magistrada, que interditou parcialmente o Ceduc na última terça-feira, diz que ainda deve decidir sobre a necessidade de fechamento do local. O diretor administrativo da Fundação Estadual da Criança e do Adolescente (Fundac) - instituição responsável pelo Ceduc -, afirma que já foi iniciada a obra de reforma e ampliação da unidade.

Ilná Rosado diz que realiza inspeções mensalmente no local há cerca de um ano, desde que assumiu a Vara da Infância de Parnamirim. A vistoria feita ontem, segundo ela, servirá de peça de instrução em uma ação já ajuizada sobre a precariedade das condições do Ceduc. "O que constato aqui é que nenhuma das melhorias que temos pedido à Fundac, inclusive com uso de ofícios, foi até agora implementada".

A juíza informou ainda que deverá analisar os laudos emitidos pela Vigilância Sanitária do Estado (Suvisa), Corpo de Bombeiros e da Polícia Militar, que apontam problemas graves que vão desde a alimentação a falta de segurança do local. "A interdição não foi total porque não há outro local para onde enviar tais internos atualmente. Porém, se os problemas permanecerem, terei de determinar o fechamento e o Estado é que terá de providenciar as vagas".

Falhas

A magistrada inspecionou cada pavilhão e demais instalações do Ceduc Pitimbu para verificar as condições. Juntamente com ela, funcionários da Justiça também filmaram e fotografaram os problemas encontrados. Entre os problemas mais graves, Ilná Rosado cita falhas nas instalações elétricas, físicas e hidráulicas. "O mais urgente são as infiltrações de água nas paredes, inclusive atingindo instalações elétricas que podem gerar riscos de incêndio. Isso porque há ausência de extintores de incêndio aqui".

Outro problema grave na opinião da juíza é o efetivo policial na unidade, que ela considera insuficiente. Ela constatou que apenas seis PMs ficam de plantão no Ceduc por dia. Das duas guaritas regulares existentes, nenhuma delas está em funcionamento. Os policiais montam guarda em cabanas improvisadas junto ao muro, que também é baixo. "A altura do muro que cerca a unidade está aquém do limite indicado".

Magno Lima, da Fundac, pondera que os problemas existentes hoje no Ceduc Pitimbu "não surgiram da noite para o dia, mas vêm de má administração de gestões anteriores". Ele afirma que as medidas de reforma solicitadas pela Justiça já estão em fase inicial, com a ampliação da unidade. "Essa obra irá abranger todas as requisições feitas pela magistrada. O que está sendo feito ainda não dá para ser visto porque temos que respeitar os trâmites legais de licitação para não incorrermos em improbidade". Quanto aos problemas mais urgentes, como as infiltrações de água na rede elétrica, Magno alega que "sempre fazemos reparos, mas os próprios internos promovem a depredação do local. Se fizermos algo esta semana, na próxima eles já terão destruído".

Ana Amaral/DN/D.A Press



Inspeção realizada ontem, pelo Ministério Público, constatou uma série de irregularidades no Centro Educacional



Paulo de Souza/DN/D.A Press

Juíza Ilná Rosado poderá fechar Ceduc Pitimbu

VIVEM NAS RUAS

Diagnóstico irá traçar perfil de crianças e adolescentes em Natal

Quem e quantas são as crianças e adolescentes que vivem nas ruas. Este é o objetivo do Observatório Nacional Criança Não é de Rua, lançado ontem no Colégio Marista, em Natal, e que reuniu diversas entidades do estado que lidam com temáticas de cunho social. Trata-se de uma plataforma digital que objetiva construir um diagnóstico nacional sobre a situação de rua de crianças e adolescentes no Brasil, possibilitando a elaboração de programas mais específicos para assegurar os direitos dessas pessoas em situação de risco.

A Campanha Nacional Criança Não é de Rua é uma organização que busca a promoção dos direitos de crianças e adolescentes que vivem em situação de moradia nas ruas. Hoje a campanha conta com mais de 600 instituições parceiras. O último levantamento sobre a quantidade de crianças e adolescentes no Brasil foi feito no Recife (PE), em 2008. "Tenho certeza que o avanço do crack modificou completamente todos os números de um relatório como esse, ou qualquer cenário verificado desde essa época", afirmou Emanoel Torquato, coordenador nacional da campanha.

Segundo Torquato, inúmeros desafios serão verificados na quantificação da população de rua composta por menores de idade. "O principal é a falta de dados. O Brasil não tem uma cultura de analisar, sistematizar e quantificar seus processos na área da infância", afirmou. Em Natal, de acordo com o Conselho Estadual da Criança e do Adolescente, existem crianças de rua e crianças na rua. "Um menino na rua é aquele que, em casa, sua família está desfacelada. Ele vai pra rua porque acha que a rua oferece tudo de bom que ele gosta. Ele tem amizades, faz grupos de amizades, é bem aceito por aqueles grupos de amigos. Até o crack e outras drogas ele vê como boas. É quase que uma necessidade. Na euforia, ele se sente feliz", explicou a conselheira Ieda Fernandes Macedo Gomes.

Fabyana Mota/ON/D.A Press



Município tem dificuldade de quantificar os beneficiados com programas

Aparentemente não é fácil lidar com população de rua. Esta é a opinião de Isabel Alice Guimarães, pedagoga do Programa de Erradicação do Trabalho Infantil (PETI), acrescentando que na capital existe dificuldade por parte da Secretaria Municipal de Trabalho e Assistência Social (Semtas) de quantificar os beneficiados com os diversos programas sociais, e que isso dificulta o maior acesso por parte de outras famílias. Consequentemente, por outras crianças e adolescentes. "Temos políticas para todas as idades, e estamos estruturando vários centros, como CREAS, CRAS, enfim, toda a política nacional de assistência. Uma ferramenta nova como essa só vem a somar porque não há, por exemplo, um banco de dados de toda a assistência prestada em Natal. Isso é fundamental para não se duplicar a assistência, deixando de atender outras famílias que também precisam". **(Sérgio Henrique Santos)**

TENTATIVA DE FUGA

DETENTO MORRE EM CARAÚBAS

Em uma tentativa de fuga por volta das 12h30 de ontem, um detento identificado como Josivan Aguiar Freitas, 25 anos, foi atingido por quatro tiros de pistola e morreu antes de chegar ao hospital. Outros dois conseguiram fugir e ainda não foram localizados. Agentes penitenciários, policiais militares e do Bope estiveram no presídio.

CAVAVA FOSSA

HOMEM É SOTERRADO

Por volta das 16h50 de ontem, o Corpo de Bombeiros foi acionado para uma ocorrência de soterramento de pelos menos um homem em um buraco, no conjunto Pajuçara, na Zona Norte.

Segundo informações, o homem estaria cavando um buraco na rua San Marino quando a terra teria cedido e a vítima foi soterrada.

Labim/UFRN

EDITORA >> Adriana Amorim (adrianaamorim.rn@dabr.com.br) muito.rn@dabr.com.br

entrevista >> **Demétrio Vieira Diniz**

"Escrever poesia é desestimulante"

Debaixo deste céu natalense acontecem coisas estranhas. Até mesmo um poeta de talento reconhecido e já com cinco livros publicados se decepcionar com o exercício poético e nadar no mar mais libertário da prosa. Isso em pleno mês da poesia. Isso na Natal daquelas esquinas cheias de poetas. É hoje que Demétrio Vieira Diniz lança Sob o Céu de Natal (Sarau das Letras, 120 pág, R$ 30) na Siciliano do Midway, às 19h.

E que céu é esse? Talvez seja diferente daquele do escritor norte-americano Paul Bowles: o Céu que Nos Protege. Pelo menos na visão do poeta... aliás, contista; ou simplesmente e com todo o mérito, escritor Demétrio Diniz. É que a Natal vista por este alexandrinense radicado na capital potiguar há quase 25 anos, anda meio abandonada, e recrudescida pelo tempo, pelo poder público e até pela contemporaneidade.

É mais ou menos essa a Natal dos 17 contos presentes no livro. É a visão de um advogado e psicólogo de formação, mas mais do que isso, é a Natal vista pelo sempre poeta que abdicou da inspiração para se lançar à expiração. E tem gostado da nova morada literária. Tanto que até pretende se instalar de vez. Ou por um bom tempo.

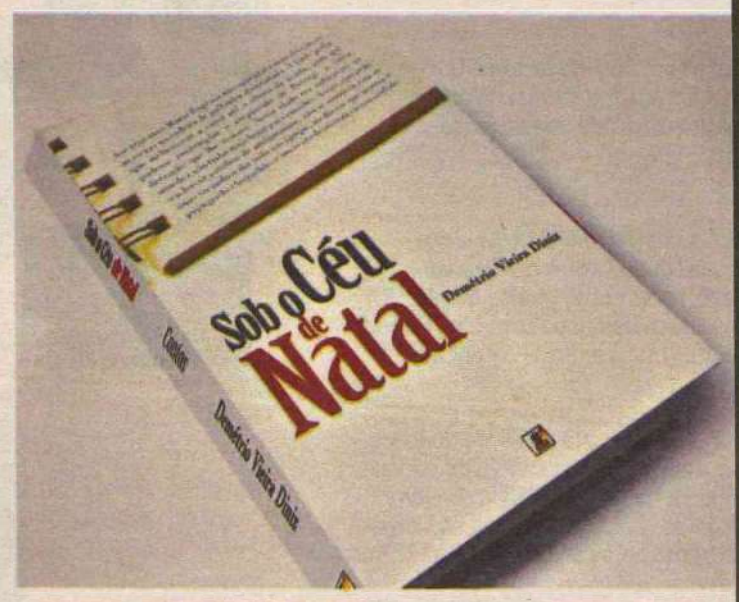

Sérgio Vilar
sergiovilar.rn@dabr.com.br

Arquivo Pessoal/Divulgação

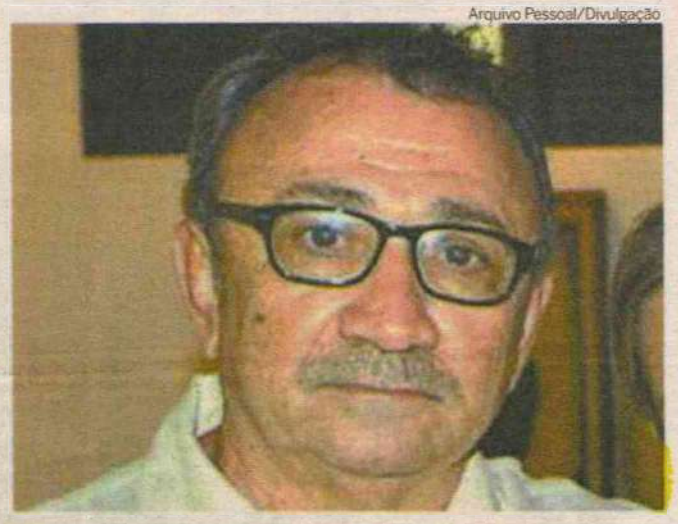

Cinco livros de poesia e agora o conto. Que viagem foi essa?
Escrever poesia é desestimulante. É muito pouco lida. Gira mesmo só entre os poetas. É um gênero muito cifrado, criptografado e exige muito do autor. Então tenho feito mais fabulações. A prosa, o conto, se permite inventar mais, romper mundos; se tem mais liberdade para criar. Diria até que na poesia se inventa pouco. Na prosa o horizonte se alarga. A poesia é mais inspiração, quando vem aquele alumbramento e se dá um voo.

E nesse vôo, lá de cima, também não se enxerga um mundo inteiro de criações?
Sim, a poesia atinge todos os mundos. Mas o processo de criação é outro, mais penoso. E o que importa não é o porto, mas a viagem. Os fins, na verdade, não justificam os meios. Isso é coisa dos radicais, fundamentalistas. Se há um meio em que você se comprometa, o fim não é legal.

Então que céu é esse que lhe roubou a poesia?
O título eu roubei do último conto do livro. Diz respeito a uma mulher de 100 anos, até inspirada em um personagem da história natalense. Ela já não pode mais andar, vive deitada em uma cama mirando o crepúsculo no Rio Potengi. Já não vê mais tanta razão para viver e se suicida, porque não tem mais o que buscar em Natal. E no pano de fundo disso tudo tento escrever uma crônica da Natal dos anos 30, 40, 50 e 60. Essa viúva vê aqueles hidroaviões indo e vindo do Potengi. É também a época dos holofotes no 16 RI e os aviões da Segunda Guerra sobrevoando o céu de Natal, enfim.

Então o céu precisaria mesmo ser de Natal.
Natal é cidade muito querida. Talvez até a mais bem vista no mundo. Lá fora se tem a ideia de que aqui é um paraíso. Não sabem eles que a cidade está abandonada, mal cuidada. Então, o título é também uma jogada de marketing. O nome de Natal é atrativo lá fora, e pretendo lançar o livro também em Portugal.

O céu é o de Natal, e quem é, na verdade, o natalense?
Essa foi pra lascar. Não posso responder. Mas olha, é aquele do romance de Carlos de Souza (*Cidade dos Reis*, lançado ontem).

Então é um povo chegado à malandragem? (o protagonista do livro de Carlos de Souza, Jonas Camarão, é uma espécie de anti-herói).
É que Natal está tristemente desfigurada, descuidada. Veja que o forte da cidade é a orla e o que se vê em Ponta Negra - sua principal praia urbana - é lixo, ruína e urina.

Mas quanto à alma e singularidades do natalense, é aquele mesmo do livro Cidade dos Reis?
Parece que Carlão (Carlos de Souza) veio com a faca na mão, ne? (risos). Bom, quem vem de fora espera ver a dita cordialidade do natalense. Mas acho que Natal não escapa do processo de endurecimento vivido hoje no mundo, que tem transformado as pessoas. O natalense está ficando mais duro, também. Se até pouco tempo preservava aquele ritmo mais lento, quase angolano, acho que já perdeu isso e hoje o natalense é uma pessoa mais seca, infelizmente.

SERVIÇO

Lançamento literário
Livro Sob o Céu de Natal
(Sarau das Letras, 120 pág, R$ 30)
Autor: Demétrio Vieira Diniz
Onde: Siciliano do Midway
Data e hora: hoje, às 19h

PAUL MCCARTNEY

SHOWS NÃO ESTÃO CONFIRMADOS

Ser fã de Paul McCartney no Nordeste é padecer à espera do paraíso. Desde 2009 há "boatos fortes" de que o ex-Beatle pode se apresentar na capital pernambucana, Recife. O que era "disse que me disse" ganhou ares de confirmação quando o secretário de Turismo da cidade, André Campos, postou no Twitter, na noite da segunda-feira, que o cantor se apresentaria no estádio Arruda nos dias 21 e 22 de abril. A euforia foi grande. E a desconfiança também (gato escaldado...). Primeiro, o time de futebol Santa Cruz disse, logo em seguida, que não havia nada fechado - mas confirmou que houve cinco visitas de vistoria de uma produtora nos últimos 18 meses. Depois, por que um secretário municipal seria o responsável por anunciar um show privado? Cadê as produtoras do evento para fazer a confirmação oficial?

Por enquanto, ninguém quer confirmar os dois shows, com 100% de garantia. Pode ser que saia a qualquer momento, até enquanto você lê essas linhas. As informações de bastidores dão conta de que o show de Paul McCartney no Recife está certo. O que se está sendo negociado são detalhes: uma ou duas datas, dias antes ou depois do que foi divulgado pelo secretário - que não atendeu às ligações do *Diario de Perbambuco*.

Há a informação de André Campos de que uma coletiva de imprensa hoje vai esclarecer todas essas dúvidas e finalmente confirmar a tão desejada vinda de Paul McCartney ao Recife. A produtora nacional em negociação para trazer o ex-Beatle, a Planmusic, de Luiz Carlos Niemeyer, diz que as discussões estão bem adiantadas, mas falta acertar pequenos detalhes para a assinatura do contrato. Mesmo discurso tem a Luan Promoções, produtora local. Não há, porém, confirmação da coletiva para amanhã. Será que o coração dos fãs aguentaria outro revés?

Falar de fãs dos Beatles ou de McCartney, aliás, é um exercício de exclusão: quem não é fã?! Há, porém, os fanáticos. E, no Recife, a porta-voz desse grupo é Cláudia Tapety, que já viu 22 shows do ídolo - incluindo todos os nove que ele já fez no Brasil. "Rezei a vida inteira para que ele viesse pra cá. Acho que depois do show vai ter um tsunami, as placas tectônicas vão se mexer e o mundo vai acabar! É algo inacreditável!". O último show internacional de grande porte no Arruda foi na década de 1980. Nos bastidores, o que se fala é que o Santa Cruz vem se preparando para o momento histórico.

Labim/UFRN



FLÁVIA FREIRE
e-mail: flaviafreire.rn@dabr.com.br

DEU NO twitter

@flafreire

@ByDebby - Eu te amo porque te amo, não precisas ser amante e nem sempre sabes sê-lo. #espalheDrummond

MOSSORÓ BOMBANDO

No início dessa semana, a prefeita Fafá Rosado recebeu um grupo de empresários italianos que instalarão uma fábrica de painéis metálicos, aqui no Brasil. Tomando pela visita, essa fábrica deve ficar bela na Capital do Oeste!

MPB ROMÂNTICA

A potiguar Claudianna Antunes faz show de MPB no próximo sábado, a partir das 18h, na livraria Nobel Tirol. A cantora vai interpretar sucessos de grandes artistas como Marisa Monte, Vanessa da Mata, Caetano Veloso, com destaque para o rei Roberto Carlos. E o mais legal deste evento é que a entrada é franca...

EXEMPLO

Durante todo o mês de março, a loja Italy Prata receberá doações de ovos de páscoa para serem entregues ao Orfanato Lírio do Vale, situado em Macaíba. A campanha, denominada *Alegria de Gerar Alegria*, pretende adoçar a Páscoa de cerca de 40 crianças vítimas de abandono, maus tratos ou extrema pobreza. Os ovos podem ser entregues até o dia 31 de março!

TRIBUTO

Nesta sexta-feira tem UsKaravelho fazendo um tributo a banda Legião Urbana no Shock Bar. Todos aqueles sucessos que fizeram a cabeça dos jovem nos 1980 embalarão a noite que começa cedo, por volta das 21h.

BRÁÁÁÁÁÁ

Esta é para ser mais que comemorada! Simplesmente, o Natal Hospital Center comemora o número de 200 transplantes de medula óssea, sendo eles autotransplantados e de transplantes não parentados. De acordo com o diretor médico e hematologista Henrique Fonseca, o Rio Grande Norte figura na posição do país na realização de procedimentos. Os dados são fornecidos pela Central Nacional de Transplantes.

CONGRESSANDO

A dermatologista potiguar Regina Jales, professora da Universidade Federal do Rio Grande do Norte, está participando do Congresso Americano de Dermatologia, em San Diego. Novas técnicas de rejuvenescimento, psoríase, tratamentos avançados para tratar cicatrizes de acne, manchas na face, dentre outros assuntos, estão sendo abordados no Congresso.

>>>
Regina, que tem se tornado referência na Dermatologia potiguar com tratamentos em rejuvenescimento, desembarcará dos Estados Unidos com muitas novidades. Aguardem cartas!

Flávia Freire/DN/D.A Press

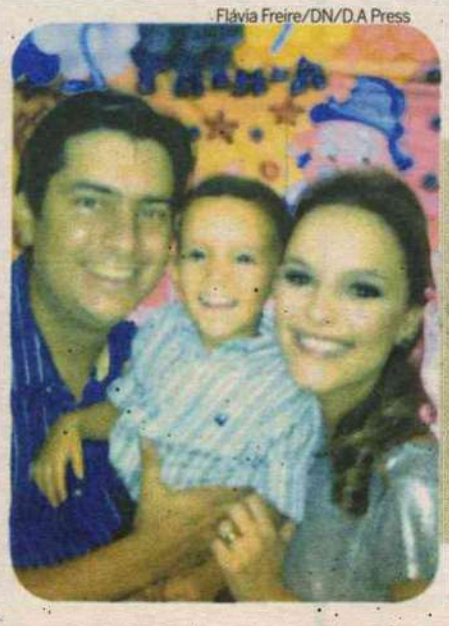

Happy birthday

Felicidades à lindona Mariana Pinto, queridona demais da gente, que comemora a troca de idade hoje, ao lado do esposo Marcel Dantas e do filhão Matheus.

Super chance

Fotos: Flávia Freire/DN/D.A Press



Em noite de Super Chance com Gluglu - parodiando Gugu Liberato -, João Ximenes Fiúza, Octavio Lopes, Fernando Motta, Haroldo Shiratori e Carlos Fiúza.



Bruna Ponte, Magno Negreiros e Emanoel Leite de olho na super chance...



INSTAMOMENT

Mais um baby a vista! Desta vez, a jornalista Marina Leiros e o tabelião Lauro Tavares estão festejando a chegada do primeiro herdeiro. Devidamente registrado no Instagram, a Coluna não perde tempo e mostra tudo a vocês. Com desejos, claro, de muita saúde e felicidade!

Velinhas para...

- Rosângela Dias de Medeiros
- Edna Galvão
- Beatriz Varela Morais
- Bárbara Guedes Barreto de Paiva Araújo
- Iêda Moura

Labim/UFRN

programação

destaquehoje

ATRAÇÃO // **TV CÂMARA NATAL**



Divulgação/Esp.DB/D.A Press

ARIANO SUASSUNA É MAIS UMA VEZ TEMA PERSONAGEM DO PROGRAMA PERSONALIDADE

resumonovelas

GLOBO

MALHAÇÃO

Moisés se surpreende com a postura de Cristal e decide combinar uma nova entrevista com Juninho. Moisés orienta Jefferson a entrar no palco na cadeira de rodas e ficar de pé na frente da plateia. Rose vê Carcará e Juninho entrando em um casebre e se apavora. Gabriel encontra Kiko escondido atrás de uma caçamba de lixo. Juninho cobra de Cristal o dinheiro que prometeu para conseguir a entrevista.

AMOR ETERNO AMOR

Miriam desconfia das intenções de Pedro ao conversar com ele. Tobias se irrita ao ver Pedro de volta à Vila dos Milagres. Valéria procura os desenhos que Carlos fez de Elisa. Gil volta de Nova York. Fernando finge acreditar na volta de Rodrigo para Verbena. Gil chega à sede da revista e todos ficam animados. Carlos e Miriam se encontram no lago e se encantam um com o outro.

AQUELE BEIJO

Joselito conversa com o espírito de Iara e conclui que a prima não sobreviveu ao acidente. Marieta dá à luz uma menina e Olavo se emociona. Henrique sugere que Grace Kelly pode se tornar a única proprietária da Comprare. Felizardo acha que, com a morte de Iara, sua maldição acabou e resolve voltar a vestir terno marrom. Joselito aconselha Iara a atravessar o portal de luz, mas ela hesita.

FINA ESTAMPA

Renê e Tereza Cristina trocam ofensas. Paredes ouve Tereza Cristina marcando um encontro com seu cúmplice. A loura misteriosa consegue avisar a Ferdinand que seu telefone está sendo rastreado. Tereza Cristina orienta Ferdinand a levar Griselda para o mesmo casebre onde ele prendeu Antenor.

SBT

CORAÇÕES FERIDOS

Heloísa diz a Olavo que quer reparar os erros do passado. Chega o dia do casamento de Vitor e Aline. Aflita, Amanda entra na igreja e desperta a atenção de todos. Olavo a leva para fora da igreja e Amanda pede para o tio interromper o casamento. Aline é sequestrada. Amanda diz a Glauco que só falta acharem que ela tem algo a ver com o sequestro. Glauco pergunta se ela está envolvida.

RECORD

REBELDE

Alice e Pedro se alfinetam. Miguel vê Pilar e Binho se beijando. Cilene diz a Artur que nada atrapalhará a felicidade deles. Milena procura Artur e apresenta seu filho. Binho fala para Diego que Miguel será um pesadelo na vida deles. Miguel e Lucy apostam em quem conquistará Alice ou Diego primeiro no prazo de dois meses. Lucy repreende Miguel por ter falado demais durante a aula. Carla estranha o cumprimento entre os dois

VIDAS EM JOGO

Jorge e Severino se posicionam contra a nova oportunidade de Margarida. Regina consegue se hospedar em um hotel de quinta categoria. Na clínica, Welligton luta para ficar longe das drogas. Regina consegue ligar para Lucia e pede que a secretária anote o endereço do hotel. Rita conversa com a pessoa que contratou para acabar com a testemunha de Patrícia.

REI DAVI

Davi fica surpreso com o tapa de Mical e diz que ela não gostaria de viver como uma fugitiva. Além disso, ela se casou com outro homem. Mical sabe que é verdade, mas não cede. Ela sabe da sua importância por ser filha de Saul. Itai se recupera e conta a Davi que Aquis está se preparando para um ataque surpresa. Abner chega com uma comitiva de soldados ao acampamento de Davi. O general mente para Davi e diz que Esbaal concordou em ceder o trono. Feliz, Davi manda preparar um banquete para comemorar.

hojenatv

INTERTV CABUGI
GLOBO - CANAL 11

04H55 SAGRADO
05H00 TELECURSOS
06H00 GLOBO RURAL
06H30 BOM DIA RN
07H30 BOM DIA BRASIL
08H30 MAIS VOCÊ
09H55 BEM ESTAR
10H40 TV GLOBINHO
12H05 RN TV
12H50 GLOBO ESPORTE
13H20 JORNAL HOJE
13H50 VÍDEO SHOW
14H30 CHOCOLATE COM PIMENTA
16H10 SESSÃO DA TARDE- MIB - HOMENS DE PRETO 2
17H48 GLOBO NOTÍCIA
17H51 MALHAÇÃO
18H20 AMOR ETERNO AMOR
19H10 RN TV
19H30 AQUELE BEIJO
20H30 PROGRAMA POLÍTICO PARTIDÁRIO
20H40 JORNAL NACIONAL
21H20 FINA ESTAMPA
22H30 BIG BROTHER
23H20 AS BRASILEIRAS
00H00 JORNAL DA GLOBO
00H30 PROGRAMA DO JÔ
02H00 GLEE
02H50 CORUJÃO - A CAVERNA

TV TROPICAL
RECORD - CANAL 8

07H45 DESENHO
08H05 RN NO AR
08H40 FALA BRASIL
10H00 HOJE EM DIA
12H00 BALANÇO GERAL
12H50 ENCONTRO COM A NOTÍCIA
13H20 JORNAL DA TROPICAL
14H00 RECORD NOTÍCIAS
14H30 TUDO A VER
16H45 TODO MUNDO ODEIA O CHRIS
19H00 NOVELA REBELDE
20H00 TROPICAL NOTICIAS
20H30 PROGRAMA POLÍTICOPARTIDÁRIO
20H40 JORNAL DA RECORD
21H15 CSI LAS VEGAS
22H15 NOVELA VIDAS EM JOGO
23H15 REI DAVI
00H20 DR. HOUSE
01H00 PROGRAMAÇÃO RELIGIOSA

BAND NATAL
BANDEIRANTES - CANAL 3

06H00 IGREJA MUNDIAL
06H45 PRIMEIRO JORNAL
07H30 RN ACONTECE
08H00 DIA DIA
09H15 BAND KIDS
10H30 POWER RANGERS / MIGHTY MORPHIN I
11H15 JOGO ABERTO
12H30 JOGO ABERTO RN
13H00 BOA TARDE CIDADÃO
13H30 DE OLHO NA CIDADE
13H50 BOA TARDE RN
14H10 BAND MULHER
14H30 CONEXÃO POTIGUAR
15H00 KENAN & KEL
15H25 BIG TIME RUSH
15H55 MUITO+
17H00 BRASIL URGENTE
18H50 RN URGENTE
19H20 JORNAL DA BAND
20H25 MOMENTO DA SORTE
20H28 SHOW DA FÉ
21H30 24 HORAS
22H00 VÍDEONEWS
22H15 POLÍCIA 24H
23H45 AGORA É TARDE COM DANILO GENTILI
00H30 JORNAL DA NOITE
01H30 CLAQUETE
02H45 IGREJA MUNDIAL

TV UNIVERSITÁRIA
TV BRASIL - CANAL 5

05H50 SALTO PARA O FUTURO
06H50 ELECURSO ENSINO MÉDIO
07H05 TELECURSO ENSINO FUNDAMENTAL
07H20 TELECURSO TECENDO O SABER
07H50 JORNAL VISUAL
08H00 REPÓRTER BRASIL
08H45 COCORICÓ
09H00 THOMAS E SEUS AMIGOS
09H30 CASTELO RA TIM BUM
10H00 UM MENINO MUITO MALUQUINHO
10H30 JANELA JANELINHA
11H00 S.O.S.SÔNIA
11H30 A TURMA DO PERERÊ
12H00 CULTURA PONTO A PONTO
12H30 UM MENINO MUITO MALUQUINHO
13H00 A TURMA DO PERERÊ
13H30 CATALENDAS
13H45 TROMBA TREM
14H00 DANGO BALANGO
14H30 VILA SÉSAMO
15H00 MEU AMIGÃOZÃO
15H15 COCORICÓ NA CIDADE
15H30 S.O.S. SÔNIA
15H45 CURTA CRIANÇA
16H00 SEM CENSURA
17H30 + AÇÃO
18H00 ESTÚDIO MÓVEL
18H30 SNOBS
19H00 TVU NOTÍCIAS
19H30 MEMÓRIA VIVA: MONSENHOR AUSÔNIO TÉCIO
20H30 PROGRAMA POLÍTICO PARTIDÁRIO
20H40 O PÚBLICO NA TV
21H00 REPÓRTER BRASIL
22H00 CAMINHOS DA REPORTAGEM
23H00 A GRANDE MÚSICA
00H00 NOEL ROSA, POETA DA VILA E DO POVO 2: CARNAVAL E O HUMOR
00H30 DOC TV IV: DE BARRA A BARRA
01H30 ONCOTÔ
02H00 SEM CENSURA
03H30 CONEXÃO ROBERTO DÁVILA
04H30 CAMINHOS DA REPORTAGEM
05H30 EXPEDIÇÕES

TV CÂMARA NATAL
CABO TV - CANAL 37

08H00 MEMÓRIA PO ITICA - MIGUEL REAL.
09H10 CÂMARA LIGAL A - RELIGIÃO
10H10 TELA BRASIL - EU, ESTRANHO PERSONAGEM
11H00 CÂMARA VERDE
11H40 MOMENTO C JLTURAL CLOWNS DE SHAKESPEARE
12H00 EXPRESSÃO NACIONAL - TV DIGITAL
13H10 CÂMARA ESPORTIVA (AO VIVO)
14H00 SESSÃO ORDINÁRIA
16H45 PERSONALIDADE - ARIANO SUASSUNA
17H40 ECOSENADO - BELO MONTE
18H00 CÂMARA ESPORTIVA - REPRISE
19H00 TALENTO - ROGÉRIO MEDLEJ
20H00 REPRISE DA SESSSÃO ORDINÁRIA DO DIA

TV PONTA NEGRA
SBT - CANAL 13

:: ATÉ O FECHAMENTO DA EDIÇÃO, A EMISSORA NÃO HAVIA ENVIADO A GRADE.

SIMTV
REDE TV - CANAL 17

:: ATÉ O FECHAMENTO DA EDIÇÃO, A EMISSORA NÃO HAVIA ENVIADO A GRADE.

TV ASSEMBLEIA NATAL
CABO TV - CANAL 36

:: ATÉ O FECHAMENTO DA EDIÇÃO, A EMISSORA NÃO HAVIA ENVIADO A GRADE.

:: ENVIE SUA PROGRAMAÇÃO SEMANAL, ALTERAÇÕES, DÚVIDAS, SUGESTÕES OU CRÍTICAS PARA MUITO.RN@DABR.COM.BR

cinema

ESPECIAL

Esses Amores (Ces amours-là, 2010). De Claude Lelouch. Audrey Dana, Dominique Pinon, Samuel Labarthe. Ilva (Audrey Dana) é uma mulher que se envolve em romances facilmente, pagando pela inconsequência de seus amores, que muitas vezes acontecem de forma inesperada e inusitada. Quando morava em Paris, à época da ocupação nazista, apaixonou-se por um soldado alemão que estaria indiretamente ligado à morte do pai de Illva - e, claro, muitos acreditaram que o romance entre os dois contribuiu para o assassinato. **Cinemark 3**. 14h, 20h40K. 12a.

Royal Opera House: GISELLE. Cinemark 7. 14hB, 18hC, 19hA.

ESTREIA

John Carter- Entre dois mundos (EUA, 2012). De Andrew Stanton. Taylor Kitsch, Lynn Collins, Willem Dafoe. Veterano da guerra civil é transportado a Marte, onde se torna prisioneiro dos habitantes do planeta. Sua sobrevivência está em suas mãos. **Cinemark 6** (dub, 3D). 13h, 18h30. **Cinemark 6** (3D). 15h45, 21h20, 00h10B. **Moviecom 6** (dub, 3D): 15h, 17h45. **Moviecom 6** (3D). 20h30. **Moviecom 7**. 13h40, 16h20, 19h, 21h40. 12a.

O pacto (EUA, 2012). De Roger Donaldson. Nicolas Cage, January Jones, Jennifer Carpenter. Após ataque brutal à esposa, homem recebe proposta de plano de vingança. **Cinemark 4**. 13h55, 16h15, 18h40,21h10, 23h30B. **Moviecom 4**. 14h50, 17h05, 19h20, 21h35. 14a.

CONTINUAÇÃO

Anjos da noite 4 - O despertar (EUA, 2012). De Måns Mårlind, Björn Stein. Kate Beckinsale, Charles Dance, Michael Ealy. Após ser mantida em coma por quinze anos, vampira descobre que possui uma filha híbrida de vampiro e lobisomem. **Cinemark 2** (dub, 3D). 11h20D, 13h20, 17h30. **Cinemark 2** (3D). 15h30, 19h45, 21h50, 23h55B. 16a.

Billi Pig (BRA, 2012). De Jose Eduardo Belmonte. Selton Mello, Grazi Massafera, Milton Gonçalves. Aspirante a atriz, seu marido, um corretor de seguros falido e um falso padre têm a chance de se dar bem na vida quando filha do chefe do tráfico é atingida em tiroteio e entra em coma. **Cinemark 1**. 12h50, 15h, 17h20, 19h50, 22h. **Moviecom 3**. 14h45, 19h25. 12a.

Poder sem limites (EUA, 2012). De Josh Trank. Michael B. Jordan, Michael Kelly, Alex Russell. Três adolescentes se divertem com superpoderes, até que entram em conflito com o lado sombrio de suas personalidades. **Cinemark 3**. 11h50D, 18h45. **Moviecom 5**. 14h40, 16h30, 18h20, 20h10, 22h. 12a.

O artista (EUA, 2012). De Michel Hazanavicius. Jean Dujardin, Bérénice Bejo. Na Hollywood de 1927, a chegada dos filmes falados faz estrela do cinema mudo temer o declínio de sua carreira. **Moviecom 1**. 15h15, 17h25, 19h35, 21h45. 12a.

A mulher de preto (Reino Unido/Canadá, 2012). De James Watkins. Daniel Radcliffe, Janet McTeer, Ciarán Hinds, Lucy May Barker. Jovem advogado viaja para vilarejo para cuidar dos papéis de um cliente recém-falecido, onde encontra fantasma de mulher que busca vingança. **Cinemark 5**. 13h10, 17h40, 22h10. 12a.

Tão forte e tão perto (EUA, 2011). De Stephen Daldry. Thomas Horn, Tom Hanks, Sandra Bullock. Garoto obcecado pela morte do pai encontra chave misteriosa e faz um plano para saber o que ela abre. **Moviecom 3**. 16h50, 21h30. 10a.

A dama de ferro (The iron lady, Reino Unido, 2011) - Direção: Phyllida Loyd. Meryl Streep, Jim Broadbent. Retrato da ex-primeira ministra britânica Margaret Thatcher, que derrubou barreiras para ser ouvida no universo predominantemente masculino do poder. **Moviecom 2**. 17h, 21h10. 12a.

A invenção de Hugo Cabret (The invention of Hugo Cabret, EUA, 2011). Direção: Martin Scorsese. Asa Butterfield, Chloe Moretz, Jude Law. Filho de um relojoeiro que trabalhava num museu, Hugo vê o pai morrer assim que lhe mostra sua última descoberta: um androide. **Cinemark 7** (dub, 3D). 14h10E, 16h50F, 19h40F, 22h20. L.

Motoqueiro fantasma 2: Espírito de vingança (Ghost Rider: Spirit of vengeance, EUA, 2012). Direção: Mark Neveldine e Brian Taylor. Nicolas Cage, Fergus Riordan, Ciaran Hinds. Depois de se esconder na Europa, Johnny Blaze é recrutado por uma seita secreta da Igreja para salvar um garoto do demônio. **Cinemark 5**. 15h20, 20h. 12a.

Cada um tem a gêmea que merece (Jack and Jill, EUA, 2011) - Direção: Dennis Dugan. Adam Sandler, Al Pacino, Katie Holmes. Jack, publicitário casado e com filhos teme a visita de sua irmã gêmea Jill, que vira sua vida tranquila de cabeça para baixo. **Cinemark 3**. 16h40, 20h40L, 23h10B. **Moviecom 2**. 15h, 19h10. 10a.

LEGENDAS

A - Esta sessão será exibida SOMENTE Terça-feira (13/03).
B - Esta sessão será exibida SOMENTE Sábado (10/03).
C - Esta sessão será exibida SOMENTE Domingo (11/03).
D - Esta sessão será exibida SOMENTE Sábado (10/03) e Domingo (11/03).
E - Esta sessão NÃO será exibida Sábado (10/03).
F - Esta sessão NÃO será exibida Domingo (11/03) e Terça-feira (13/03).
K - Esta sessão será exibida SOMENTE Terça-feira (13/03) e Quinta-feira (15/03).
L - Esta sessão NÃO será exibida Terça-feira (13/03) e Quinta-feira (15/03).

:: Esta programação é baseada em informações enviadas pelas operadoras e é válida até quinta-feira, 15 de março.

SERVIÇO

Moviecom (Praia Shopping): 2ª, 3ª, 5ª:R$ 10 ou R$ 5, o dia todo. 2ª, 3ª, 5ª (3D): R$ 16 ou R$ 8. 4ª: R$ 8 ouR$ 4, o dia todo. 4ª (3D): R$ 14 ou R$ 7. Sexta, sábado, domingo e feriado: R$ 13 ou R$ 6 (até 18h); R$ 15 ou R$ 7,5 (após 18h). Sexta, sábado, domingo e feriado (3D): R$ 20 ou R$ 10. Inf: 3620-4000.

Cinemark (Midway Mall): 2ª,3ª, 5ª: até 17h, R$ 9 ou R$ 4,50; após 17h, R$ 11ou R$ 5,50. 2ª,3ª, 5ª (3D): R$ 19 ou R$ 9, o dia todo. 4ª: R$ 9 ou R$ 4,50, o dia todo. 4ª (3D): R$ 18 ou R$9, o dia todo. Sexta, sábado, domingo e feriado: até 17h, R$ 14 ou R$7; após 17h, R$ 16 ou R$ 8. Sexta, sábado, domingo e feriado (3D): R$ 24 ou R$ 12, o dia todo. Todos os dias uma sessão às 15h sai por R$ 4 ou R$ 2. Inf: 3221-6571.

astros

ÁRIES (21/03 a 20/04)

Siga seus instintos para descobrir onde estão as melhores chances de sucesso comercial hoje. Esse será seu trunfo e pode indicar o caminho até alguém que se tornará especial.

TOURO (21/04 a 20/05)

Relaxe e espere que o dia vai melhorar aos poucos. Não perca a paciência e mantenha o bom humor.

GÊMEOS (21/05 a 20/06)

Problemas no trabalho podem lhe deixar frustrado. Esteja preparado para atrasos em questões relacionadas a dinheiro. Noite interessante o manterá de bom humor.

CÂNCER (21/06 a 22/07)

Aproveite a parte da manhã para concluir trabalhos e realizar tarefas urgentes, pois, mais tarde, interrupções ou distrações podem atrapalhar a sua concentração.

LEÃO (23/07 a 22/08)

Uma diferença de opinião pode criar mal estar entre você e um amigo. Fora isso, espere um dia agradável. A noite favorece romances e novas amizades.

VIRGEM (23/08 a 22/09)

A sorte vai lhe dar uma mãozinha em um assunto de grande significado pessoal. Caso a situação exija risco de sua parte, ela estará bem ao seu lado para ajudá-lo.

LIBRA (23/09 a 22/10)

Serão pessoas ligadas a você que lhe farão a melhor oferta do dia de hoje. Os laços que unem vocês estarão em sintonia com as necessidades dos envolvidos.

ESCORPIÃO (23/10 a 21/11)

Se for muito discreto hoje, ninguém vai perceber quanto tem se empenhado no trabalho. Os envolvidos em um relacionamento poderão ter noite sossegada.

SAGITÁRIO (22/11 a 21/12)

O dia é favorável a compras e questões financeiras. Você estará não só muito inspirado, mas também agirá rapidamente para colocar suas ideias em prática.

CAPRICÓRNIO (22/12 a 20/01)

Tente ser mais paciente com os outros, pois nem todos são tão rápidos ou conseguirão se adaptar às circunstâncias tão rapidamente quanto você.

AQUÁRIO (21/01 a 19/02)

Você terá a sensação de que as coisas estão como gostaria. Seu talento será reconhecido e seu charme abrirá novas portas. O problema é se mostrar confiante demais.

PEIXES (20/02 a 20/03)

Você pode andar insatisfeito com um relacionamento, mas ainda existe uma chance de mudar a situação. O dia lhe proporcionará condições para um final feliz.

Labim/UFRN



- "O homem que pensa que a terra pode dar tudo sem que ele nada semeie, não merece a abundancia de um meio físico precioso"
(in "O Homem do Campo" - 20.6.1941)

ASSIS CHATEAUBRIAND

Mudanças na política

É mais do que sabido que as campanhas eleitorais, pelo elevado custo financeiro a que chegaram no Brasil, nos últimos anos, tornaram-se a principal nascente de relacionamentos espúrios entre alguns administradores do bem público e interesses particulares. O uso cada vez mais intenso de técnicas avançadas de marketing e de recursos sofisticados de construção de imagem e "venda" do candidato demanda milhões. A verdade é que o dinheiro acabou pesando mais decisivamente do que seria conveniente na vitória ou na derrota de muitos candidatos, não importa que cargo disputavam. E isso não ocorre só no nosso país. É fenômeno comum a várias democracias ocidentais. A diferença está em como cada país realiza suas eleições e quais regras impôs para o gasto público, sem falar, é claro, na capacidade de fiscalização e na agilidade dos julgamentos dos casos de abusos e irregularidades denunciadas.

Mães de todas as mudanças estruturais que o país precisa fazer, a reforma política deveria anteceder a todas outras, até porque é ela que vai modernizar a representatividade dos governantes e dos parlamentos em todos os níveis. Restaurada a democracia no país e aprovada uma Constituição (1988), não conseguimos avançar na reforma política, a não ser por via de estocadas isoladas, como foi a votação da Lei Ficha Limpa. De resto, a falta de uma reformulação digna do nome e do estágio de desenvolvimento alcançado pelo país ajuda a manter e a piorar maus hábitos na política e na organização partidária. Quanto às eleições, não há um teto de gastos e é frágil a regulação das doações privadas. Em muitos países, como nos Estados Unidos, é vedado qualquer donativo de pessoas jurídicas e mesmo as doações pessoais do eleito são limitadas e rigorosamente acompanhadas pela autoridade. Aqui, as empresas, inclusive as interessadas em verbas oficiais ou dependentes de medidas reguladoras do governo, doam aberta e dissimuladamente até mesmo a candidaturas concorrentes, como forma de assegurar bom trânsito no poder.

É, pois, urgente e bem-vinda toda tentativa de modernizar o aparato institucional das eleições. E só porque não é fácil chegar a consenso sobre mudanças nesse campo não se justifica a inércia até agora mantida pelos políticos. Agora, a Comissão Especial da Reforma Política da Câmara dos Deputados está bem perto de chegar a um texto que enfrenta pelo menos dois aspectos cruciais: o sistema eleitoral e o financiamento público das campanhas. O primeiro altera a atual forma de oferecer as candidaturas ao eleitorado (voto distrital, distrital misto ou por lista definida pelos partidos); o segundo tende a transferir para os cofres públicos do eleitor o custo total ou parcial das campanhas. Seja como for o texto final, as mudanças são tão profundas que os deputados concluíram, com acerto, que, mesmo depois de aprovadas pelo Congresso, terão de ser submetidas ao referendo popular, principalmente o financiamento público das campanhas. A consulta à população pode ocorrer no ano que vem, em outubro. É tempo de sobra para que se faça o mais importante: ampla campanha de esclarecimento, sem rodeios ou tapeação, sobre o que está sendo mudado e quais as consequências das mudanças. Só então o cidadão poderá julgar a quem elas interessam, se ao país ou aos políticos.

CHARGE



Autor: Kleber Sales/CB/D.A Press

cartas redacao.rn@dabr.com.br

Para enviar sua opinião para a seção CARTAS, escreva para o e-mail ou envie correspondência para o endereço abaixo. Lembramos que o conteúdo é de inteira responsabilidade de seus autores.

DIÁRIO DE NATAL / REDAÇÃO
Av. Bacharel Tomaz Landim, 1042 - Jardim Lola. CEP 59104-000 S. G. do Amarante - RN

Transporte

A cada dia que passa, o trânsito fica mais caótico. Já seria a hora de se fazer rodízio de circulação entre o final das placas dos veículos automotores ou então investir-se em ciclovias, o que seria duplamente recomendável, tanto diminuiria as poluições sonora e ambiental como deixaria a população em melhor forma física. **Severino Melo**, por e-mail.

Obesidade infantil

Os números alarmantes de estudantes que levam uma vida sedentária aliada aos maus hábitos alimentares finalmente têm preocupado o Ministério da Saúde. Nas escolas, os jovens andam consumindo produtos industrializados, como refrigerantes e frituras, desprezando os alimentos saudáveis, a exemplo das frutas, ricas em vitaminas e nutrientes. Para erradicar a obesidade infantil, também é preciso um trabalho educativo com as famílias brasileiras. **Fernando Melo**, por e-mail.

Pensão alimentícia

Há no Congresso Nacional um movimento de reestudo da pensão alimentícia, assunto que vem merecendo atenção de algumas autoridades de bom senso e do povo. Muitos pais estão sendo obrigados a pagar uma pensão totalmente incompatível com sua vida financeira, principalmente quando são autônomos, sem renda mensal definida. Quando o pai tem melhores condições financeiras, a pensão é calculada sobre seu rendimento e não sobre os reais gastos dos assistidos: os filhos. Há que se pensar numa solução uniforme para todo o território nacional, com base na declaração anual de renda de cada pai, evitando-se julgamentos diferenciados, muitos dos quais vêm gerando conflitos acirrados e até trágicos. Isso causa traumas nas famílias e nos próprios filhos, as maiores vítimas, que, em vez de serem protegidos, estão sendo massacrados pelos conflitos, tornando-se filhos de presidiários. A reclusão, além de onerar o Estado, não gera recursos para pagamento de pretensas dívidas. **Terezinha Hannas**, por e-mail.

Abuso

Ao ler matérias nos jornais, é fácil verificar os abusos cometidos dentro dos poderes da República: 14º e 15º salários, sonegação de IR, aumento na quantidade de cargos de confiança (cabide de emprego) em até cinco vezes e outros desmandos. Vejamos os exemplos a seguir no Legislativo e Judiciário: os tíquetes podem chegar a R$ 900 (mês). Para não me sentir mais envergonhado, o nosso ministro do Esporte foi à TV na semana passada e declarou em bom tom que não aceitamos esse senhor secretário da Fifa como mediador perante o governo para a Copa de 2014. Dois dias depois vem a tristeza: mais um vez, nós, brasileiros, levamos pés no traseiro, do governo e da Fifa. **José Francisco**, por e-mail.

DIÁRIO de NATAL

Presidente: GLADSTONE VIEIRA BELO
Vice-Presidente: JOEZIL BARROS
Diretor Geral: GUILHERME MACHADO
Diretor Institucional: Deliomar Soares
Editora Executiva: Juliska Azevedo

ENDEREÇO:
Av. Bacharel Tomaz Landim, 1042 — Jardim Lola, São Gonçalo do Amarante - RN — CEP: 59.104-000 — PABX: 0xx84 4009.0166

Sucursal
São Paulo (SP): 0xx11 3045.4921
Rio de Janeiro (RJ): 0xx21 2263.1945

Representantes
Distrito Federal: 0xx61 3201.0071
Ceará: 0xx85 3264.0576
Pernambuco: 0xx81 3326.7188

D.A Press Multimídia
Atendimento para venda e pesquisa de imagens: Pessoalmente: segunda a sexta, das 10h às 14h. Email e telefone: segunda a sexta, das 10h às 22h / sábados e feriados, das 12 às 18h. Email: dapress@dabr.com.br. Telefones: (61) 3214.1575 / 1582 Fax: (61) 3214.1583

MARKETING		4009-0181
ADMINISTRAÇÃO		4009-0166
ATENDIMENTO		
ASSINANTE	Capital	4009-0220
	Interior	4009-0220
COMERCIAL		4009-0173
CLASSIFICADOS		4009-0200

BALCÃO DE ANÚNCIOS:
Av. Deodoro, Lj. 7, Galeria Solar - Cidade Alta - 3201-8568

VENDA AVULSA

Telefone	4009-0237
Rio Grande do Norte	R$ 1,00
Outros Estados	R$ 3,30

DIÁRIOS ASSOCIADOS
ANJ ASSOCIAÇÃO NACIONAL DE JORNAIS

COMO ENTRAR EM CONTATO COM O DIÁRIO DE NATAL
Redação: 0xx84 4009.0150 / Circulação: 0xx84 4009.0220 / Marketing: 0xx84 4009.0181

Labim/UFRN

Uma coisa puxa a outra

José Carlos L. Poroca
Executivo do segmento shopping centers
jcporoca@uol.com.br

Já estava na minha cachola o que escutei há algum tempo: o mundo dá muitas voltas e, numa delas, ocorrem os encontros. Ou reencontros. Pego o ditado e faço o que chamam de repaginação: o mundo dá voltas e sempre se retorna ao local de partida. O que tento dizer é que o mundo anda, o tempo passa, a história gira e, no fundo, se vive o mesmo baile, com início, meio e, às vezes, fim.

Só como exemplo, vemos o caso da Alemanha x Rússia. No Século XIII, a Alemanha tentou invadir o país de Putin e se deu mal. Na 2ª Guerra, a dose se repetiu. No primeiro embate, os alemães tiveram perdas maiores. Na segunda, os dois lados tiveram 'n' baixas. Não vamos sequer mencionar o fracasso de Napoleão, que já conhecia o sucesso de Alexander Newsky, que mandou os suecos de volta pra casa, mas, mesmo assim, achou que a França poderia ampliar seus domínios e conquistar a Europa oriental. A história, no Brasil, não foge à regra. Mudam partidos, mudam regimes, mudam governos. Os fatos se repetem em maior ou menor proporção, dependendo do ângulo de quem os vê. Aliás, as figurinhas são as mesmas: fica Zé, sai João, entra Adauto (que é amigo de João) e Maria, que é amiga de ambos, acolhe todos para o café, o almoço e o jantar.

Num intervalo que não sei precisar, vi dois filmes: o primeiro, "Melancolia", de Lars Von Trier, é um daqueles que só aparecem a cada dez anos e a sua não-indicação para o Oscar foi uma demonstração que ideologias e interesses estão acima da arte. Uma injustiça irreparável. O segundo, "A Outra Terra", não tem o mesmo peso do filme do dinamarquês, que causou enorme polêmica ao elogiar o nazismo e terminou sendo convidado a se retirar do festival É impossível não se tocar com o enredo e com as suas imagens. O primeiro é simplesmente extraordinário. O segundo, do americano Mike Cahill, deixa a desejar. Taz um enredo pouco explorado, mas não tem a qualidade nem pode ser comprado com "Melancolia". Tive a impressão que o autor esteve com uma boa historia na mão e não soube fazer (ou fez a seu modo) o que podia ter sido bem explorado, sem repetir clichês e sem torná-la piegas. Os dois filmes com temas 'parecidos' mostra a coincidência da abordagem de temas que tem relação entre si e que foram realizados quase ao mesmo tempo em lugares distintos do Planeta.

Fernando Lopes/CB/D.A Press



O Planeta está melancólico, apesar dos baticumbuns, dos panrampampans e dos perepepês. A inquietação está encolhida, mas é possível ouvir um lamento ali, outro acolá. O mundo repete as mesmas cenas do começo do Século XX e da década de 60 do mesmo século, trazendo cores e tecnologias diferentes. Aqui, nas terras do pau-brasil, sem exageros, só há dois fatos a comemorar: os centenários do baiano Jorge Amado (ilustração) e do pernambucano-carioca Nelson Rodrigues, dois grandes que fizeram a diferença num país que valoriza o toma-lá-dá-cá, dando mostras que a tradição implantada na época das capitanias hereditárias continua forte, viva, sem data para encerrar. Salve, Jorge! Salve, Nelson!

A invenção de Hugo Cabret (3D), o amor recria o viver

Marcia Leite de Oliveira Torres
Médica
marcialot1@uol.com.br

O filme nos permite sentir e ver o mundo pelos olhos de Hugo numa época em que a teoria mecanicista era o referencial científico para a explicação da experiência do ser no mundo. O imaginário daquela época está povoado por uma visão que explica o universo como um imenso mecanismo, no entanto, a forma de ver o mundo, mesmo sendo mecanicista, mostra-se bastante sensível aos sentimentos, aos sonhos, aos projetos e a criatividade do ser humano. Vendo o filme sob essa ótica, o mesmo fica inserido na época do surgimento da mecânica, quando o ser humano encontra-se fascinado com a descoberta dos mecanismos do relógio, do trem, do cinema, etc.

O filme enfoca o movimento começando pela cena do início quando o espectador é "arrastado", pela plataforma onde o trem estaciona. O diretor Martin Scorsese ao criar uma parte do cenário de modo virtual em 3D proporcionou uma "viagem" ao mundo das engrenagens trazendo ao espectador a sensação real de viver em um imenso mecanismo: o interior do relógio gigante da estação, o avançar majestoso do trem, os brinquedos mecânicos e o "homem mecânico". Finalmente, ele leva o espectador a se deliciar com a fantástica aventura de ver as imagens em movimento, mostradas pela primeira vez na tela, por uma máquina de fazer cinema, a máquina fantástica que resgata os sonhos.

Em "A Invenção de Hugo Cabret" - 3D, o espectador é "jogado", abruptamente, nessa dimensão onde as descobertas da ciência, tem como destaque a física mecanicista. É a época onde surgem escritores visionários como Júlio Verne que antevendo o futuro inclui nos seus livros o submarino e a viagem a lua; a época onde a ciência traz a possibilidade do progresso, de adentrar outros mundos e galgar planos mais elevados. É o que ocorreu com o cineasta Georges Méliès que progrediu, realizou-se, e trouxe melhorias para ele e para sua família, porém faliu em seu projeto, pois ficou preso no mecanismo que vivia durante a criação dos seus filmes.

Scorsese, além de criar um recurso que permitiu ao espectador voltar no tempo, resgata de forma poética momentos de coragem, dor e enfrentamento vividos pelo menino Hugo diante de situações difíceis na luta pela sobrevivência após a morte de seu pai. Hugo não abre mão de seu sonho e da luta por um ideal; enquanto ser humano, imperfeito, ele se identifica com o "homem mecânico" e ao tentar consertá-lo busca encontrar a chave do enigma do viver tentando suprir em si mesmo a "peça" que sente faltar em seu mundo interior.

Hugo liberta Méliès de sua prisão, pois traz em si algo novo, a chave do enigma: agir com o coração, com amor. No entanto, para chegar a esse ponto Hugo percorre um longo caminho dentro do gigantesco mecanismo que sendo sua morada é também o passaporte para ele se encontrar, pois ao chegar ao coração da máquina por amor a seu pai, ele encontrou seu próprio coração. Por amor, ele desenvolveu carinho e cuidado por tudo ao seu redor, pelo mecanismo do relógio onde mora, pelo "homem mecânico" e assim, procurou viver com amor pelas pessoas e pelo mundo que o rodeia.

Enfim, o filme nos permite através de imagens de computador, uma viagem no tempo nos fazendo sentir as emoções do dia a dia de uma Paris permeada por outra forma de ser, e de sentir o mundo. Ele traz a oportunidade de resgatar o movimento de crescimento interior que está dentro de cada um de nós e que nos leva a novos caminhos do viver. O filme nos une, de uma forma virtual, aos espectadores mostrados na tela, na descoberta de novos projetos, onde podemos com, amor, coragem, firmeza e compaixão, lutar pelos nossos ideais em busca de outra forma de ser e de criar um novo mundo pleno de amor e vida.

Lembramos que o conteúdo dos artigos remetidos ao Diário de Natal é de inteira responsabilidade de seus autores.

DIÁRIO DE NATAL *na história*

HÁ 63 ANOS

Terça, 15 de Março de 1949

No próximo dia 21 do corrente na sede da Ordem dos Advogados reunir-se-ão com intuito de organizar uma sociedade, diversos paraibanos residentes neste capital e que aqui empregam suas atividades nas mais diversas profissões. O "Centro Paraibano" como se chamará a nova agremiação a ser fundada tem a frente do movimento de fundação os Srs. João Medeiros Filho, José Dutra, Severino Alves da Silva, Arquimedes da Silveira Junior e Eugênio Bezerra Cavalcanti.

HÁ 57 ANOS

Terça, 15 de Março de 1955

Com a presença de autoridades, intelectuais, professores, jornalistas, acadêmicos, familiares e estudantes, realiza-se hoje, no salão de honra do Instituto de Educação, a sessão solene de abertura das aulas da Faculdade de Direito de Natal. O Dr. José Ferreira Chaves, catedrático da Universidade do Brasil pronunciará a aula inaugural. Além do diretor da faculdade, Paulo Pinheiro de Viveiros, falarão outros oradores e caberá ao acadêmico João Damasceno agradecer em nome da primeira turma que irá freqüentar aquela escola de Direito.

HÁ 32 ANOS

Sábado, 15 de Março de 1980

Um quadrimotor Ilyushin-62 da Empresa Aérea Polonesa LOT, caiu ontem nas proximidades do Aeroporto de Varsóvia, Polônia, causando a morte das 87 pessoas a bordo. O acidente ocorreu quando o avião, procedente de Montreal, no Canadá, se preparava para fazer um pouso de emergência. O avião caiu a 200 metros da pista, bem no centro da cidade de Varsóvia, um bairro construído no século XIX, cercado por muros de oito metros de altura.

HÁ 28 ANOS

Quinta, 15 de Março de 1984

Dom José Freire de Oliveira Neto é o novo bispo de Mossoró. O pedido de demissão de Monsenhor Gentil Diniz Barreto, de 78 anos, foi aceito pelo Papa João Paulo II e, ontem mesmo, Monsenhor Freire foi investido nas novas funções. Dom José Freire de Oliveira Neto é o quinto bispo a dirigir a Diocese de Santa Luzia. Dom Gentil Diniz Barreto ficou 23 anos como Bispo de Mossoró.

Quinta, 15 de Março de 1984

Leonildo Dantas de Lima, o homem que ateou fogo aos cadáveres do médico Francisco de Assis Rodrigues e da enfermeira Silvana Maria de Lima no famoso "Crime da Pororoca" acontecido no dia 12 de novembro passado foi preso em São Paulo e chegou a Natal ontem. Leonildo era o único do bando que estava em liberdade. Os outros bandidos da chacina da Pororoca, que já estão presos, são Paulo Nicácio, Valdetar Marques, Severino Edilson e João Maria da Silva.

Labim/UFRN

Bebida alcoólica na Copa é barrada

Deputados fazem acordo para retirar venda e consumo do texto da Lei Geral

Brasília - A liberação da venda e o consumo de bebidas alcoólicas nos estádios de futebol durante a Copa do Mundo e a Copa das Confederações não serão mais permitidos. A decisão foi tomada ontem na reunião dos líderes da base governista com o líder do governo na Câmara, deputado Arlindo Chinaglia (PT-SP), e com o relator da Lei da Copa, deputado Vicente Cândido (PT-SP). Agora, caberá ao relator retirar do texto da Lei Geral da Copa, em análise na Câmara dos Deputados, o artigo que libera a venda e consumo de bebidas nos estádios durante os eventos esportivos. Cândido disse que diante da decisão vai retirar o artigo do seu substitutivo a ser votado no plenário da Câmara, na próxima semana.

"Estamos entendendo que o governo não tem compromisso com esse artigo, não tem compromisso com a Federação Internacional de Futebol, a Fifa, em relação à venda de bebidas nos estádios. Cabe a nós retirar do texto o dispositivo. Eu acho que fui induzido ao erro nesse item. Nesse caso, como é posição do governo e já havia várias rejeições, a base está achando melhor não encaminhar isso a voto", disse Vicente Cândido.

O relator declarou ainda que na sua avaliação houve mudança de posição do governo, pois a orientação que vinha recebendo durante a elaboração do seu parecer era no sentido de liberar a venda de bebidas alcoólicas durante os dois eventos esportivos. "Estamos entendendo que houve mudança de posição do governo, a orientação anterior foi com a concordância do governo".

Ao explicar a mudança de posição em relação à venda de bebidas nos estádios, o líder Arlindo Chinaglia disse que as lideranças entendiam que havia um acordo entre o Brasil e a Fifa para a liberação da venda de bebidas. "Havia dúvidas por parte de muitos líderes se o Brasil havia assumido um compromisso, ao trazer a Copa para o nosso país, que automaticamente haveria a autorização de venda de bebidas alcoólicas no estádios, até porque tem uma lei que proíbe. Hoje, ficou claro que o governo não assumiu esse compromisso".

Chinaglia declarou ainda que a partir da constatação de que não havia o compromisso de liberação da venda de bebidas, fez um levantamento entre os líderes da base governista, e que praticamente, por unanimidade, eles se posicionaram contra a liberação da venda de bebidas. "A partir desta situação, no mérito todos os partidos se posicionaram contra a liberação da venda e consumo de bebidas alcoólicas".

Paulo de Araújo/CB/D.A Press



Líder do governo, Arlindo Chinaglia é contra liberação de álcool

---

TAS PARTICIPAÇÕES S.A.
CNPJ Nº 07.901.744/0001-26
EDITAL DE CONVOCAÇÃO - ASSEMBLEIA GERAL EXTRAORDINÁRIA

O Diretor Presidente de TAS Participações S.A., no uso das atribuições que lhe são conferidas, convoca os Srs. Acionistas a se reunirem em Assembléia Geral Extraordinária a se realizar no dia 23 de março de 2012, às 10:00 horas, na sede social da Companhia, nesta cidade de Natal, RN, na Rua Manoel de Castro, 125 - Térreo, Ala D, sala 1, a fim de deliberar sobre aumento do capital social no montante de R$ 27.851.594,58 (vinte e sete milhões, oitocentos e cinquenta e um mil, quinhentos e noventa e quatro reais e cinquenta e oito centavos), com a emissão de 21.759.058 ações ordinárias nominativas ao preço unitário de emissão de R$ 1,28 (hum real e vinte e oito centavos), para integralização à vista e em dinheiro. Natal/RN, 14 de março de 2012. **Marcelo Henrique Ribeiro Alecrim - Diretor Presidente.**

PREFEITURA MUNICIPAL DE SANTA CRUZ/RN

AVISO PREGÃO PRESENCIAL Nº 025/2012
(PARA SISTEMA DE REGISTRO DE PREÇOS SRP)

O Pregoeiro da Prefeitura Municipal de Santa Cruz/RN, torna público a quem interessar, que estará realizando no dia **28 de março de 2012, às 10:00 horas**, a Licitação - PREGÃO PRESENCIAL Nº 025/2012, Registro de Preço para aquisição parcelada de Pneus, Câmara de AR e outros, destinado a atendes as necessidades da Prefeitura Municipal de Santa Cruz/RN. O Edital encontra-se disponível na sede da Prefeitura, no horário das 07:00 às 12:00 horas, de segunda a sexta-feira.

Santa Cruz/RN, 14 de março de 2012
Carlos Antonio de Pontes - Pregoeiro Municipal.

ESTADO DO RIO GRANDE DO NORTE
PREFEITURA MUNICIPAL DE MOSSORÓ
SECRETARIA MUNICIPAL DE ADMINISTRAÇÃO E GESTÃO DE PESSOAS
DIRETORIA EXECUTIVA DE COMPRAS

AVISO DE REAPRAZAMENTO DE LICITAÇÕES

A Comissão Permanente de Licitação da Prefeitura Municipal de Mossoró, nomeada através da portaria nº 553/2011, de 29 de dezembro de 2011, torna público para conhecimento dos interessados a realização do seguinte certame:

CONCORRENCIA nº 001/2012 – SESUTRA/GETRAN
Processo Licitatório nº 009/2012
Objeto: **OPERAÇÃO DO SERVIÇO DE TRANSPORTE COLETIVO URBANO DE PASSAGEIROS DO MUNICIPIO DE MOSSORÓ /RN ATRAVES DA OUTORGA DE CONCESSÃO.**
Data/Local: 15/03/2012 - Diretoria de Compras.
Horário: 08h00min (oito) horas

ESTA REAPRAZADA PARA:

Data/Local: 16.04.20112 - Diretoria de Compras.
Horário: 08h00min (oito) horas

Os Editais e demais especificações e detalhes se encontram à disposição dos interessados na sede da Diretoria de Compras, localizada à Rua Idalino de Oliveira, 106, 1º andar – Centro - Mossoró-RN, no horário de 07h00min as 13h00min.

Mossoró-RN, 14 DE MARÇO DE 2011.
GEORGIANY PAULA BESSA CAMPELO
PRESIDENTE DE CPL1

PREFEITURA MUNICIPAL DE ALTO DO RODRIGUES

TERMO DE HOMOLOGAÇÃO
PREGÃO PRESENCIAL Nº 024/2012-PMAR

OBJETO: **Contratação de empresa do ramo de entretenimento e eventos para locação de trios elétricos para utilização na programação da Emancipação Política e do Alto Folia (carnaval fora de época) do Município de Alto do Rodrigues/RN**, conforme discriminados no ANEXO I, do Edital. **HOMOLOGO** o presente evento em favor da licitante: **MAGALHÃES E REGO PRODUÇÕES E EVENTOS DE SHOWS LTDA.**, CNPJ: 11.950.665/0001-82, no valor total de R$468.000,00(quatrocentos e sessenta e oito mil reais), referente aos itens 01 e 02, para que produza seus jurídicos e legais efeitos.

Alto do Rodrigues/RN, 14 de março de 2012
EIDER ASSIS DE MEDEIROS - Prefeito

PREFEITURA MUNICIPAL DE ALTO DO RODRIGUES

RESULTADO FINAL
TOMADA DE PREÇOS Nº 001/2012 - SMA/PMAR

A Comissão Permanente de Licitação da Prefeitura Municipal de Alto do Rodrigues torna Público o resultado final, em razão da renuncia ao prazo recursal da fase de apuração da Proposta da TOMADA DE PREÇOS 001/2012, sendo **VENCEDORA** do presente certame a empresa: **GARRA CONTRUÇÕES LTDA.** - CNPJ: 08.752.537/0001-86, com proposta no valor total de R$610.288,31 (seiscentos e dez mil, duzentos e oitenta e oito reais e trinta e um centavos).

Alto do Rodrigues/RN, 13 de março de 2012
Kauysa Valquiria Ferreira Isac
Presidente da CPL

INSTITUTO NACIONAL DO SEGURO SOCIAL — Ministério da Previdência Social — GOVERNO FEDERAL BRASIL PAÍS RICO É PAÍS SEM POBREZA

GERÊNCIA-EXECUTIVA NATAL/RN

AVISO DE LICITAÇÃO PARA ALIENAÇÃO DE IMÓVEIS DO FUNDO DO REGIME GERAL DE PREVIDÊNCIA SOCIAL MEDIANTE LEILÃO PÚBLICO

Leilão Público INSS/GEXNATAL nº 01/2012

1 – A Gerência Executiva em Natal do Instituto Nacional do Seguro Social – INSS, no estado do Rio Grande do Norte, nos termos da Lei nº 11.481, de 31/05/2007, em conformidade ao contido no artigo 14, leva ao conhecimento dos interessados que em sessão pública designada para o dia 18 de abril de 2012, ás 10:00 horas, no Auditório da Gerência, sito na Rua Apodi, 12º andar, 2.150, na cidade de Natal, o servidor designado para atuar como Leiloeiro receberá propostas para venda do imóvel (terreno) de propriedade do Fundo do Regime Geral de Previdência Social:

ENDEREÇO DO IMÓVEL	ÁREA EM M²	TIPO DE OCUPAÇÃO	PREÇO MÍNIMO A VISTA EM R$	VALOR DA CAUÇÃO EM R$.
Rua Maxaranguape S/N-Tirol – Natal - RN	553,00m²	Vago	530.000,00	26.500,00

2 – A venda do imóvel poderá ser à vista ou a prazo.

3 - O Edital de Leilão, e seus anexos, contendo as condições de habilitação e de venda do imóvel (terreno), bem como outros esclarecimentos, encontram-se à disposição dos interessados, gratuitamente, no endereço sito à Rua Apodi, 2.150, 9º andar – Seção de Logística, das 8:00 horas às 16:00 horas, de segunda a sexta-feira, ou pelos telefones 3216-5093 ou 3216-5150.

4- Para concorrer ao Leilão Público, o interessado deverá recolher à Caixa Econômica Federal, até 01 (um) dia útil antes data designada para o recebimento das propostas, a título de caução, a importância, em reais, e a vista, correspondente a 5% (cinco por cento) do valor mínimo estabelecido para o imóvel. A autorização para o recolhimento da caução deve ser solicitada até às 12:00 horas, do dia 17 (dezessete) de abril de 2012, no seguinte endereço: Rua Apodi, 2.150 – 9º andar – Tirol – Natal – RN.

Natal, 12 de março de 2012

JAPÃO

ALERTA DE TSUNAMI CAUSA MEDO

Um forte terremoto de 6,8 graus de magnitude e um alerta de tsunami, com ondas de até 50 centímetros, deixaram a população japonesa em alerta na Região Nordeste do país, no dia de ontem. O epicentro do tremor foi registrado no Oceano Pacífico, próximo da província de Hokkaido. A Agência de Meteorologia do Japão emitiu um alerta de tsunami, que foi retirado quase uma hora e meia depois. As primeiras ondas, de 10 centímetros, atingiram Erimo, em Hokkaido.

EDUCAÇÃO

NOVO ENADE A PARTIR DESTE ANO

Brasília - O ministro da Educação, Aloizio Mercadante, informou ontem que as mudanças nas regras do Exame Nacional de Desempenho dos Estudantes (Enade) já valerão para a edição deste ano. O Enade era aplicado somente aos alunos concluintes de cursos superiores, mas agora avaliará também os estudantes do penúltimo semestre da graduação. "Nós queremos que todos eles façam a prova para que a gente tenha a verdadeira avaliação".

Labim/UFRN

EDITOR >> Jorge Moraes (jorgemoraes.rn@dabr.com.br)

Pedro Bicudo/Jeep/Divulgacao



Nova grade cromada e para-choque mais saliente deram mais requinte e robustez



Lanterna nova que invade a lateral deu aspecto mais moderno à nova geração


Com mais itens de conforto e tecnologia, interior do CR-V se aproxima dos sedãs

Nova geração do Honda CR-v invade o segmento dos crossover com mais pinta de urbano

Subindo de categoria

Bruno Vasconcelos// Enviado especial*
brunovasconcelos.rn@dabr.com.br

Campinas (SP) - A quarta geração do CR-V trouxe mais do que mudanças visuais e mecânicas para o modelo. A Honda alterou de uma forma tão significativa a essência do veículo que ele mudou até de categoria dentro do mercado nacional. Quando chegou ao Brasil em 1997, o CR-V era basicamente um utilitário com espírito aventureiro, tanto que ele só era vendido na versão com tração nas quatro rodas. Os anos passaram e as gerações também, agora, o CR-V é um crossover que reúne características de diversos segmentos para atender um número mais diversificado.

Essa mudança de categoria se deu ao agregar ao ex-utilitário japonês, o conforto e a dirigibilidade de um sedã, a esportividade de um SUV e a versatilidade de uma minivan. O resultado é um carro com essência urbana, mas que também satisfaz o gosto dos aventureiros.

A partir desta geração o CR-V recebeu mais uma opção em sua linha. Até então, o modelo era comercializado somente com a transmissão automática em suas duas versões (LX e EXL). A partir de agora, o crossover importado do México oferecerá um modelo com transmissão manual para a versão de entrada, a LX (R$ 84.700). Também ganhou novo visual e ficou 5 cavalos mais potente, entregando agora 155 cv.

Na versão topo de linha, o CR-V traz novos itens de segurança, como os sistemas MA-EPS (Motion Adaptive Electric Power Steering). Apesar do nome complicado, a tecnologia funciona basicamente para colaborar na estabilidade do veículo. Outra novidade para a ELX é o HSA (Hill Start Assist), que auxilia a subida mantendo acionado o freio por até dois segundos depois que o motorista tira o pé do pedal esquerdo.

Conforto de sedã e esportividade de SUV

Duas inovações estarão presentes em todas as versões: o i-MID (Intelligent Multi-Information Display) que passa diversas informações ao condutor em uma tela colorida de 5 polegadas e o botão Econ, que ativa e desativa a função de assistência à condução econômica. Em atividade, o Econ altera o funcionamento de diversos sistemas do veículo para privilegiar o baixo consumo de combustível, como controle eletrônico da injeção – ETCS (Electronic Throttle Control System), ar condicionado e piloto automático.

O propulsor de 2.0 de 4 cilindros e 16 válvulas SOHC (Single Over Head Camshaft) i-VTEC da quarta geração do Honda CR-V está mais potente. Com as mudanças na engenharia do motor, ele passar a desenvolver 155 cv de potência (a geração anterior tinha 150 cv) a 6.500 rpm e possui torque de 19,4 kgf.m a 4.300 rpm. Além dar mais fôlego ao crossover, as modificações na motorização deram mais agilidade ao modelo, algo essencial para o dia a dia dos centros urbanos.

* O jornalista viajou a convite da Honda

FICHA TÉCNICA

Novo CR-V 2012
Motor: 2.0 16V SOHC i-VETC
Potência: 155 cv a 6.500 rpm
Torque: 19,4 kgfm a 4.300 rpm
Tração: 4x2 (LX) e 4x4 (ELX)
Rodas: Liga leve de 17 polegadas
Pneus: 225/65
Direção: Assistência elétrica progressiva

Comprimento: 4.530 mm
Largura: 1.820 mm
Altura: 1.650 mm
Distância entre-eixos: 2.620

Airbags: Duplos frontais (LX) / Frontais, laterais e cortinas – seis ao todo (ELX)
Tanque: 58 litros
Porta-malas: 589 litros / 1.146 litros com bancos rebatidos

Tabela de preços (sugeridos)
LX 4 x 2 com câmbio manual: **R$ 84.700**
LX 4 x 2 com câmbio automático: **R$ 87.900**
ELX 4 x 4 com câmbio automático: **R$ 103.200**

Labim/UFRN



JORGE MORAES
jorgemoraes.rn@dabr.com.br

AUTO MOTOR

Circule os buracos

As péssimas condições do asfalto da cidade de Frutal, em Minas Gerais, incentivou a criatividade de um grupo de cidadãos a protestar circulando os buracos da cidade com tinta branca e provocando uma reação mais eficaz da prefeitura local. Em Natal ou em qualquer cidade do Brasil, os buracos são ofensivos, estragam os veículos e ainda são co-responsáveis em alguns acidentes. É fácil encontrar um condutor desviando da cratera sem observar o vizinho de trânsito, que pode estar no ponto cego do veículo. Portanto vale a pena se organizar e combater o problema com a ajuda dos meios de comunicação e das mídias sociais. Nosso caderno pode ajudar. Entre em contato conosco, cobre porque o mercado de reposição dos pneus não deve fazer parte de um orçamento prematuro e comprometer seu bolso. Os borrachudos de automóveis que estão fora da categoria dos modelos 1.0 andam em falta. Proteja-se porque está difícil cobrar honestidade em um país como o Brasil.

Inauguração
Apesar de estar funcionando já desde janeiro, o Grupo Veneza promove hoje a inauguração de sua revenda Ford aqui em Natal. A Divepe Ford adota novo padrão global de instalação da marca, conhecido como Trustmark, com serviços completos em vendas e pós-vendas para os clientes.

Bem localizada
A Divepe Ford está localizada na entrada de Natal. Fica numa área nobre da cidade e de fácil acesso, na BR 101. A loja conta com uma área total de 9.000 m², sendo 5.000 m² construídos, e showroom climatizado. Além da venda de veículos, peças e acessórios, dispõe de oficina completa com funilaria e pintura, boxes de serviços rápidos e várias facilidades para proporcionar agilidade e conforto.

Na rede
Ford e Facebook estão unidos na proposta de levar a rede social mais popular do mundo para dentro dos automóveis. A ideia é criar novos aplicativos que possam ser utilizados pelo motorista, enquanto dirige o veículo, como o check-in automático, que é acionado assim que o condutor desliga o carro. Curti!

Sem efeito
O aumento de 30 pontos percentuais no IPI parece não ter surtido efeito negativo nas vendas da Audi no Brasil. A montadora está comemorando um aumento de 40% na comercialização em fevereiro deste ano em comparação com o mesmo mês em 2011. Foram vendidos 693 carros da Audi no país durante o mês do carnaval.

Puro charme

Versão conversível do Mini Coupé, a Roadster, será lançada hoje. Com apenas dois lugares e muito charme, o carrinho do grupo BMW vem no maior estilo incrementar as vendas.



Mini /Divulgacao

Renovado e melhorado

Novo BMW Série 1 chega ao Brasil para lançar novo patamar entre os carros premium de entrada

Bruno Vasconcelos// Enviado especial*
brunovasconcelos.rn@dabr.com.br

Juquehy (SP) - Criar um novo parâmetro dentro de um segmento e fazer com que a concorrência corra atrás para chegar ao mesmo patamar de qualidade e desempenho. Esse é o sonho de qualquer montadora ao lançar um novo modelo no mercado. A BMW parece ter alcançado algo semelhante a isso ao trazer para o Brasil a segunda geração do seu hatch de tração traseira, o Série 1. O modelo ficou com visual mais jovem e esportivo, recebeu diversas inovações mecânicas e tecnológicas e ainda continua na faixa próxima dos R$ 100 mil. Com isso, Audi e Mercedes (principais concorrentes) terão que se apressar para trazerem ao país seus renovados modelos de entrada – como a terceira geração do A3 e o novo Classe A, respectivamente, que foram apresentados na semana passada no Salão de Genebra.

Uma das novidades da segunda geração do Série 1 é o bom câmbio automático de oito velocidades que casado ao motor 1.6 turbinado, eleva a condução do hatchback de entrada ao nível de carros topo de linha. O conjunto é capaz de entregar 170 cv de potência a 4.800 rpm e torque máximo de 25 kgfm entre 1.500 e 4.500 rpm. Essa faixa de força em baixa rotação dá muito vigor ao carro nas saídas e retomadas.

O novo conjunto mecânico também é responsável pela redução de aproximadamente 10% no consumo de gasolina na segunda geração em relação à anterior. Detalhe é que o carro ganhou pegada mais esportiva devido ao salto na potência, que antes era de 136 cv e agora alcança os 170 cv. Muito disso se deve ao câmbio Steptronic sequencial.

Durante teste drive no Litoral Norte paulista, enquanto o velocímetro marcava cerca de 100 km/h e o carro rodava em oitava marcha, o conta-giros estava na casa de surpreendentes 1.500 rpm. O resultado é um motor silencioso e uma condução tranqüila.

Mas se o que você procura é um ronco gostoso do motor e uma condução mais agressiva, basta mudar o botão no console central da posição Confort para Sport para que a rotação dê um salto de quase 1.000 rpm e o hatch encarne um espírito esportivo. O sistema de comando de condução também é item de série no modelo e oferece as opções Confort, Sport e Eco Pro.

Nesta última, o Série 1 se disfarça de carro ecologicamente correto e dá dicas ao motorista para uma condução mais econômica, em frases que surgem na tela de 6 polegadas no topo do painel central. O problema é que nesta configuração, o vigoroso modo de direção esportiva dá lugar a uma forma chata e sem empolgação de dirigir.

O interior do novo Série 1 também passou por melhorias. O ar-condicionado não é digital e os ajustes dos bancos não são elétricos.

A BMW está trazendo ao Brasil, inicialmente, três versões de acabamento do Série 1: o 118i (R$ 113.370), 118i Urban Line (R$ 119.220) e 118i Sport Line (R$ 122.900). A diferença entre eles é apenas estética, como nas rodas de liga leve, diferentes tonalidades na grade dianteira, revestimentos para os assentos e acabamento interno personalizado. A marca alemã espera trazer ainda neste semestre uma versão topo de linha do hatch, que terá bancos em couro e teto solar com preço estimado em R$ 144 mil.

*** Repórter viajou a convite da BMW**

Fotos: Guilber Hidaka/Divulgacao



Modelo recebeu diversas inovações tecnológicas

FICHA TÉCNICA

BMW Série 1
Motor: 1.6 Turbo
Potência: 170 cv a 4.800 rpm
Torque: 25 kgfm entre 1.500 e 4.500 rpm
Aceleração: 0 a 100 km/h em 7,4 segundos
Velocidade máxima: 225 km/h
Consumo: 13,3 km/l (cidade) / 20,8 (estrada)

Comprimento: 4.324 mm
Largura: 1.765 mm
Altura: 1.421 mm
Entre-eixos: 2.690
Porta-malas: 360 litros
Airbags: Seis ao todo (Frontais, laterais e de cortina)

O que é bom
Conjunto mecânico dá fôlego e pegada esportiva ao hatch de entrada.

O que precisa melhorar
Por ser um carro acima dos R$ 100 mil, o Série 1 deveria vir com itens de conforto, como ar-condicionado digital, encontrado em modelos mais baratos.

Na sua casa por:
R$ 113.370 (118i)

Nossa nota
9 – Com bom desempenho mecânico e visual robusto, novo Série 1 deverá se destacar no segmento premium de entrada.

Labim/UFRN

classificados

PARA ANUNCIAR LIGUE: 4009-0200

1.1 Areia Preta

1 IMÓVEIS Compra e Venda

1.1 Apartamento

Areia Preta

2 QUARTOS

PERES & PERES IMÓVEIS - C.1607. F.4006-0207. Apto beira-mar, com 2/4 + dep de empregada, andar alto, aprox 80m2.R$ 250mil. AV-00599

3 QUARTOS

CAIO FERNANDES - C.1191. F.4008-0001. Plantão sáb/dom/ feriados das 8 as 17 hs. www. caiofernandes.com.br. Apto novo, c/var gourmet, 250m2, 3 sts + dep, sl p/3 amb, lavabo, coz, ár serv, 4 vgs gar, ár lazer. R$ 1.190 mil. Negocia. APV.21200.

4 QUARTOS ou +

PERES & PERES IMÓVEIS - C.1607. F.4006-0207. Apto tot decorado e ambientado, vista p/mar, 4/4 snd 3 ste c/ closet e arms, salas visita/estar e jantar, var, copa/ coz c/ arm, dep emp, wc e ár serv, lavand, desp, 3 vg gar, id somb, ár lzer comp c/ sauna med 180m2, R$ 880 mil. APC-000307/ 11

Barro Vermelho

2 QUARTOS

CAIO FERNANDES - C.1191. F.4008-0001. Plantão sáb/dom/ feriados das 8 as 17 hs. www. caiofernandes.com.br. Apto c/ 56m2, 2/4 sdo 1 ste, sla p/ 2 amb, wc, coz, 1vga gar, ar de lazer. Apenas R$ 170mil. A vista ou financiado. APV21.103

3 QUARTOS

PERES & PERES IMÓVEIS - C.1607. F.4006-0207. Cond Orion 3/4 snd 1 suit, 86m2, elev, arms, bonito apto 2 vag gar R$ 260 mil. AV-02267.

PERES & PERES IMÓVEIS - C.1607. F.4006-0207. 2/4 sdo 1 ste, sla, coz, pisc, 1 gar, 2 elev, slao fest, 56m2. R$ 170 mil. AV 02063

PIMENTA CRECI 1135 17ª T: 3231.8310/8888.8723. 3 suítes, wc, sl. 3 ambientes, coz, dep. elevador, gara 3 carros. Vl. 315 mil.

CAIO FERNANDES - C.1191. F.4008-0001. Plantão sáb/dom/ feriados das 8 as 17 hs. www. caiofernandes.com.br. apto c/ 80m2, boa localiz, 3/4 sdo 2 stes, sla p/ 2amb, wc, coz c/arm, ár serv, 1 vg gar, slão fests. R$ 250 mil. à vista ou Financ. APV20315.

CAIO FERNANDES - C.1191. F.4008-0001. Plantão sáb/dom/ feriados das 8 as 17 hs. www. caiofernandes.com.br. bom apto c/55m2, 2/4 sd 1 ste, sl p/2 amb, wc, coz, 1 vg gar, ár lazer. R$ 190 mil. á vista. APV21198

Candelária

2 QUARTOS

PADRÃO IMÓVEIS - C.1454. F:3606-4000. sla p/ 2ambs, 2/4 sdo 1ste, coz, gar, nasc, pisc, playg, sl gin, sl fest. R$ 180mil. AP02011

IMOBILIÁRIA CAIO FERNANDES
DESDE 1992 I CRECI-RN 1191/J
Fone - 4008-0001

1.1 Candelária

CAIO FERNANDES - C.1191. F.4008-0001. Plantão sáb/dom/ feriados das 8 as 17 hs. www. caiofernandes.com.br. apto em ótima localiz, 105m2, 3 sts + dep, sl p/2 amb, wc, coz c/arm, ár serv, 2 vgs gar, excel, ár lazer. R$ 320 mil. à vista ou repasse. APV21. 356.

CAIO FERNANDES - C.1191. F.4008-0001. Plantão sáb/dom/ feriados das 8 as 17 hs. www. caiofernandes.com.br. Ótimo apto c/56m2, 2/4 sd 1 ste, sl p/2 amb, coz c/arm, ár serv, 1 vg gar, ár lazer. R$ 195 mil. Financ Mediante Sinal. APV21.117.

CAIO FERNANDES - C.1191. F.4008-0001. Plantão sáb/dom/ feriados das 8 as 17 hs. www. caiofernandes.com.br. ótimo apto, novo, excel localiz, c/2/4 sd 1 st, sl p/2 amb, coz, 1 vg gar, ótima ár lazer. R$ 190 mil. á vista. APV21. 353.

CAIO FERNANDES - C.1191. F.4008-0001. Plantão sáb/dom/ feriados das 8 as 17 hs. www. caiofernandes.com.br. Apto c/53m2, c/2 sts, sl, coz, ár serv, 1 vg gar, ár lazer. R$ 165 mil.. A vista. APV21.287.

3 QUARTOS

CAIO FERNANDES - C.1191. F.4008-0001. Plantão sáb/dom/ feriados das 8 as 17 hs. Apto bom, no Bairro Latino, reform, 90m2, 3/4 + dep, sl p/2 amb, coz, ár serv, 1 vg gar, ár ótim localiz. R$ 175 mil. à vista ou CEF. APV. 20894.. www.caiofernandes.com. br

4 QUARTOS ou +

PERES & PERES IMÓVEIS - C.1607. F.4006-0207. Apto., quitado, reformado, 4/4 snd 2 ste, closet, var, sls estar/visita, dep emp, ár. serv, 2 elev, 2 unid p/ and, ár. lzer comp, 3 vag ga, piso em porcelanato med 144m2 R$ 480 mil. APC.000231/11

PERES & PERES IMÓVEIS - C.1607. F.4006-0207. Solar Paradizo ótm apto 4 suit + escrit, 3 vag, ár lazer comp, id somb, 296m2 , 1 por andar R$ 750 mil. AV-02216.

Capim Macio

1 QUARTO

PX ROBERTO FREIRE 1/4,sl em L, coz, wc, garagem. R$ 150 mil. F:(84)8859-7442/9172-2026.

2 QUARTOS

PADRÃO IMÓVEIS - C.1454. F:3606-4000. Sl p/ 2ambs, 2/4 sdo 1 ste, copa/coz, nasc, playg, qdr poliesp, sl fest, gar. R$ 170mil. AP02381

CAIO FERNANDES - C.1191. F.4008-0001. Plantão sáb/dom/ feriados das 8 as 17 hs. www. caiofernandes.com.br. Apto excel apto novo, c/165m2, 4 sts + dep, sl p/3 amb, coz, wc, ár serv, 4 vgs gar, var, gournet, ár lazer. R$ 740 mil á vista ou repasse. APV20. 977

CAIO FERNANDES - C.1191. F.4008-0001. Plantão sáb/dom/ feriados das 8 as 17 hs. www. caiofernandes.com.br. apto c/ 98m2, 3/4 sdo 1 ste, sla p/ 2amb, var, wc, coz c/ armar, ar de serv, 2vgs de gar, ótima ar de lazer. Apenas R$ 400mil. à vista ou financiado. APV21268

CAIO FERNANDES - C.1191. F.4008-0001. Plantão sáb/dom/ feriados das 8 as 17 hs. www. caiofernandes.com.br. Apto c/ 57m2, 2/4 sdo 1ste, sla p/ 2amb, coz, ar de serv, 2vgs de gar, ar de lazer. R$ 229.500,00. à vista. APV21281

CAIO FERNANDES - C.1191. F.4008-0001. Plantão sáb/dom/ feriados das 8 as 17 hs. www. caiofernandes.com.br. Bom apto, com 52m2, 2/4 ste, sla p/ 2amb, coz, ar de serv, 1vga gar, ar de lazer. R$ 185mil. À vista. APV 21317

1.1 Capim Macio

3 QUARTOS

VENDE-SE APTO CAPIM MACIO
Cond. Corais Terra do Sol: 3 Stes + dependência, sala em L, varanda, 2 garagens, Salão de festas, piscina. Preço à combinar. Aceita proposta. Tratar com proprietário (9680-2409)

PERES & PERES IMÓVEIS - C.1607. F.4006-0207. Apto c/ 96m2, 3/4 snd 1 suit + dep emp, árm em todos cômodos. Área lzer comp, 2 vag. Pode ser financ. R$ 290 mil. AV.02277.

PADRÃO IMÓVEIS - C.1454. F:3606-4000. Sl p/ 2 ambs, 3/4 sdo 1 ste, closet, hidro, copa/coz, dep comp, nasc, churrasq, pisc, play, qdr poliesp, sl fest, 2vgs. R$ 380mil. AP02356.

CAIO FERNANDES - C.1191. F.4008-0001. Plantão sáb/dom/ feriados das 8 as 17 hs. www. caiofernandes.com.br. Bom apto, 87m2, 3/4 sdo 1 ste, sla p/ 2amb, wc, coz, ar de serv, 1vga gar. R$ 155mil. à vista ou cef. APV21240

Cidade Alta

2 QUARTOS

REIS MAGOS C.1328. F: 3222.4480/3211.2355. Grande Oportunidade! Porto Potengi: var, sla 2 amb, 2/4, wc soc, coz. ár. serv, dep. comp, gar. p/1 car, R$ 135 mil, 80m2.

Cidade da Esperança

2 QUARTOS

REPASSO APTO C/ 2/4 C/ 1 STE Med 52,72 m , lado sombra, c/ vg EXTRA de gar. COBERTA, Torre c/ dois elev. sal, coz, 8r serv, wc soc, var, 8r de lazer comp. Próx. a Petrobrás. PODE SER FINANCIADO PELO MC MV. F: 9403-9742/8881-0821/9627-6827

CAIO FERNANDES - C.1191. F.4008-0001. Plantão sáb/dom/ feriados das 8 as 17 hs. www. caiofernandes.com.br. .Bom apto, 57m2, 2/4, sl p/ 2 amb, wc, coz, 1vg gar, ár. lzer R$ 100 mil. à vista. APV 19918.

Cidade Satélite

2 QUARTOS

CAIO FERNANDES - C.1191. F.4008-0001. Plantão sáb/dom/ feriados das 8 as 17 hs. www. caiofernandes.com.br. Bom apto, novo, c/ 57m2, 2/4 sdo 1ste, sla p/ 2amb, wc, coz, 1vga de gar, ar de lazer. R$ 200mil. à vista. APV21257

CAIO FERNANDES - C.1191. F.4008-0001. Plantão sáb/dom/ feriados das 8 as 17 hs. www. caiofernandes.com.br. Apto c/ 2/4 sdo 1ste, sla p/ 2amb, coz, wc, 1vga de gar, ar de lazer completa. à vista. R$ 175mil. APV 20990

Cidade Verde

2 QUARTOS

CAIO FERNANDES - C.1191. F.4008-0001. Plantão sáb/dom/ feriados das 8 as 17 hs. www. caiofernandes.com.br. Apto novo, c/ 2/4 sdo 1 ste, sla p/ 2amb, wc, coz, ar de serv, 1vga gar e slao de festas. Apenas R$ 150mil. à vista ou financiado. APV21332

Dix-Sept Rosado

3 QUARTOS

PERES & PERES IMÓVEIS - C.1607. F.4006-0207. .Torres Amintas Barros c/ 3 suit snd 1 reversível, demais depend, novo, 2 vag gar, exc área lzer R$ 280 mil. AV.02261.

1.1 Emaús

Emaús

2 QUARTOS

CAIO FERNANDES - C.1191. F.4008-0001. Plantão sáb/dom/ feriado das 8 as 17 hs. www. caiofernandes.com.br. Ótimo apto, c/ 2/4 sdo 1ste, sla p/ 2amb, wc, coz, ar de serviço, 1vga gar, ar de lazer. R$ 130mil. À vista. APV21157

Lagoa Nova

2 QUARTOS

REIS MAGOS C.1328. F: 3222.4480/3211.2355. Villagio de Roma: sla, 2/4, wc soc, coz, ár. de serv, gar p/1 car. R$ 160 mil.

PERES & PERES IMÓVEIS - C.1607. F.4006-0207. Apto., c/ 2 suit c/ arm, sl estar, var, coz americ c/ arm e banc em granito, ár. serv, id sombra, 1 vg gar, ár. lzer, med 56m2 R$ 200 mil. APC. 000266/11

PERES & PERES IMÓVEIS - C.1607. F.4006-0207. Plano 100 da Rui Barbosa todo reformado pso porcelanatao, sl g, 2/4, sl ampliada, 2 vag gar, R$ 200 mil AV.02296.

CAIO FERNANDES - C.1191. F.4008-0001. Plantão sáb/dom/ feriados das 8 as 17 hs. www. caiofernandes.com.br. Bom apto, novo c/ 56m2, 2/4 sdo 1ste, sla p/ 2amb, var, wc, coz amerc, 1vga de gar, ar de lazer. boa localiz. por R$ 195mil. A vista ou financiado.APV21261

CAIO FERNANDES - C.1191. F.4008-0001. Plantão sáb/dom/ feriados das 8 as 17 hs. www. caiofernandes.com.br. Bom apto, novo c/ 56m2, 2/4 sdo 1ste, sla p/ 2amb, var, wc, coz amerc, 1vga de gar, ar de lazer. boa localiz. por R$ 195mil. A vista ou financiado.APV21261

PADRÃO IMÓVEIS - C.1454. F:3606-4000. 1 sla, var, 2/4 sdo 1ste, coz c/arms, nasc. R$ 200 mil. AP02338.

CAIO FERNANDES - C.1191. F.4008-0001. Plantão sáb/dom/ feriados das 8 as 17 hs. www. caiofernandes.com.br. Apto em exc localiz, 60m2, 2stes, sla p/ 2amb, coz, ar serv, 1vga de gar. Por apenas R$ 190mil. À vista ou CEF. APV21288

CAIO FERNANDES - C.1191. F.4008-0001. Plantão sáb/dom/ feriados das 8 as 17 hs. www. caiofernandes.com.br. Apto em ótima localiz, 89m2, 2/4, sla p/ 2amb, wc, coz, 2vgs gar. à vista. Apenas R$ 160mil. APV21258

3 QUARTOS

REIS . MAGOS C.1328. F: 3222.4480/3211.2355. Residencial I Cristo Redentor: sla 4 ambs, sla. interna, 3/4 sdo tdos ste c/arms, coz. c/arms, ár. serv, dep. compl, capela, gar p/2 cars, 200m2, R$ 480 mil.

TEC IMOBILIÁRIA - C.1718. F.9981-0538. Apto no Edf. D AntÔnio, 2/4 + 1 reversível com pisc. R$ 140 mil. (Próx da UFRN).

PERES & PERES IMÓVEIS - C.1607. F.4006-0207. Cond Ilha de Vera Cruz 3/4 snd 3 suit, 1 reversível, 2 vag gar, exc área lzer, demais dep sombra, vista p/ o pq das dunas R$ 470 mil. APC-000178/11

PERES & PERES IMÓVEIS - C.1607. F.4006-0207. Apto c/ 3 ste c/ arms, sl, var, copa/coz c/ arm, dep emp, wc e ár. serv, 2 vag gar, id somb, med 106m2 R$ 330 mil. APC-000168/11

PIMENTA CRECI 1135 17ª T: 3231.8310/8888.8723. 3/4 suíte, sala 2 ambientes, wc, coz., depend. piscina, eleva. Vl.260 mil

CAIO FERNANDES - C.1191. F.4008-0001. Plantão sáb/dom/ feriados das 8 as 17 hs. www. caiofernandes.com.br. Ótimo apto, com 56m2, 2/4 sdo 1ste, sla p/ 2amb, var, coz c/ armar, ar de serv, 1vga gar, ar de lazer. Exc localiz. Por apenas R$ 220mil. E ainda pode ser financiado. APV 21365

CAIO FERNANDES - C.1191. F.4008-0001. Plantão sáb/dom/ feriados das 8 as 17 hs. www. caiofernandes.com.br. Apto c/ 137m2, 3/4 sdo 1ste + dep, sla p/ 2amb, wc, coz c/ armar, ar de serv, ar de lazer, 2vgs gar. apenas R$ 370mil. À vista ou financiado. APV 21158

1.1 Lagoa Nova

CAIO FERNANDES - C.1191. F.4008-0001. Plantão sáb/dom/ feriados das 8 as 17 hs. www. caiofernandes.com.br. Apto em ótima localiz, 95m2, 3/4 sdo 1ste, sla p/ 2amb, var, coz c/ arm, 1vga de gar, ar de lazer. Por apenas R$ 300mil. À vista ou financiado. APV21346

CAIO FERNANDES - C.1191. F.4008-0001. Plantão sáb/dom/ feriados das 8 as 17 hs. www. caiofernandes.com.br. Bom apto, com 3stes + Dep, sla p/ 3amb, coz, ar de serv, 3vgs gar, slao de festas e quadra. R$ 700mil. À vista ou CEF. APV21263

CAIO FERNANDES - C.1191. F.4008-0001. Plantão sáb/dom/ feriados das 8 as 17 hs. www. caiofernandes.com.br. Apto com um ótimo tamanho, 173m2, amplo, 3stes + dep, sla p/ 3amb, coz, 3vgs gar, ar de lazer. R$ 550mil. à vista ou CEF.APV 21195

Morro Branco

2 QUARTOS

PERES & PERES IMÓVEIS - C.1607. F.4006-0207. Apto. em ótm loc 2/4 snd 1 suit, ár. lzer, 56m2, R$ 160 mil. AV-02201.

CAIO FERNANDES - C.1191. F.4008-0001. Plantão sáb/dom/ feriados das 8 as 17 hs. www. caiofernandes.com.br. Bom apto, 80m2, 2/4 snd 1 ste, sl lp/ 2 amb, wc, coz c/ arm, ár serv, 2 vg gar R$ 330 mil à vista ou CEF. APV. 19702.

3 QUARTOS

CAIO FERNANDES - C.1191. F.4008-0001. Plantão sáb/dom/ feriados das 8 as 17 hs. www. caiofernandes.com.br. Apto em slao de festas. R$ 130mil. à vista ou financiado. APV21298

CAIO FERNANDES - C.1191. F.4008-0001. Plantão sáb/dom/ feriados das 8 as 17 hs. www. caiofernandes.com.br. ótm apto c/ 80m2, sl p/2 ambs, wc, coz, ár serv, 2 vg gar, ár lzer R$ 250 mil à vista ou CEF. APV.21156

Neópolis

2 QUARTOS

PIMENTA CRECI 1135 17ª T: 3231.8310/8888.8723. Apto. 2/4, suíte, sala, wc, cozinha, elevador, piscina. Vl. 150 mil.

CAIO FERNANDES - C.1191. F.4008-0001. Plantão sáb/dom/ feriados das 8 as 17 hs. www. caiofernandes.com.br. Bom apto, novo, c/ 56m2, 2/4 sdo 1 ste, sla p/ 2amb, wc, coz, ar de serv, 1vga de gar, ar de lazer. R$ 150mil. Á vista ou repasse. APV 21350

CAIO FERNANDES - C.1191. F.4008-0001. Plantão sáb/dom/ feriados das 8 as 17 hs. www. caiofernandes.com.br.Bom apto, com 2/4, sla p/ 2amb, 2wc, coz, ar de serv. *R$ 100mil. À vista. APV21155

3 QUARTOS

PERES & PERES IMÓVEIS - C.1607. F.4006-0207. Apto, novo, ao lado do Makro andar alto, ár. lzer comp, vista p/ pq das dunas, 3/4 snd 1 suit, dep emp, escrit, 2 vag gar R$ 330 mil aceita proposta. AV-02103

PADRÃO IMÓVEIS - C.1454. F:3606-4000. OPORTUNIDADE! Excelente apto recém construído c/ sala p/ 2amb, 3/4 sdo 1 ste, coz, dep completa, nascente, 2vgs de gar, ar de lazer completa, financiamento através de qualquer agente financeiro. Próximo as universidades, supermercardos e nas proximidades dos Shoppings. R$ 350mil. AP02305.

CAIO FERNANDES - C.1191. F.4008-0001. Plantão sáb/dom/ feriados das 8 as 17 hs. www. caiofernandes.com.br. Apto c/ 81m2, 3/4 sdo 1ste, sla, wc, coz, ar de serv, 1vga de gar. Apenas R$ 140mil. A vista ou financiado. APV21143

Nova Descoberta

2 QUARTOS

CAIO FERNANDES - C.1191. F.4008-0001. Plantão sáb/dom/ feriados das 8 as 17 hs. www. caiofernandes.com.br.Bom apto, 78m2, 2/4 sdo 1ste, sla p/ 2amb, coz,Ar de serv, 1vga gar. Apenas* R$ 140mil. à vista ou financiado. APV21153

1.1 Nova Descoberta

3 QUARTOS

CAIO FERNANDES - C.1191. F.4008-0001. Plantão sáb/dom/ feriados das 8 as 17 hs. www. caiofernandes.com.br.Bom apto, 78m2, 3/4 sdo 1ste, sla p/ 2amb, coz, ar de serv. Apenas 120mil. Analisa proposta. APV 21145

Nova Parnamirim

2 QUARTOS

PERES & PERES IMÓVEIS - C.1607. F.4006-0207. apto com 2/4, sdo 1 ste, slas visita/jantar, var, coz, de de empreg, wc e ar de serv, 2vgs de gar, ar de lazer, 2 elev, 4und por andar, com 70m2, valor R$ 165mil. APC239/ 11

REPASSO APTO Sttilo Clube Residence, Av. Abel Cabral. 6i Andar - 2/4 sendo 1 suÝte. -rea de Lazer completa. Entrega - Junho/ 2012. 9481-5794 ou 9672-7474

PERES & PERES IMÓVEIS - C.1607. F.4006-0207. Apto novo, c/3/4 s/1 ste, 1 vg de gar, ótimo acabamento, med. 77,50m2, R$ 140 mil. APC.0000233/11.

PADRÃO IMÓVEIS - C.1454. F:3606-4000. Sla p/ 2amb, 2/4 sdo 1ste, coz, gar, nasc. R$ 100mil. AP01141

CAIO FERNANDES - C.1191. F.4008-0001. Plantão sáb/dom/ feriados das 8 as 17 hs. www. caiofernandes.com.br. Apto em boa localiz, com 2/4 sdo 1ste, sla p/ 2amb, wc, coz, ar de serv, slao de festas. R$ 130mil. à vista ou financiado. APV21298

CAIO FERNANDES - C.1191. F.4008-0001. Plantão sáb/dom/ feriados das 8 as 17 hs. www. caiofernandes.com.br. Apto com 2/4 sdo 1ste, sla p/ 2amb, wc, coz, ar de serv, 1vga gar, ar de lazer. R$ 130mil. à vista. APV21335

3 QUARTOS

PERES & PERES IMÓVEIS - C.1607. F.4006-0207. Apto c/3/4 sdo 1 ste, sls, vicita/estar, coz, lavanderia, id sombra, 1 vg de gar, 02 elev, 75m2, R$ 170 mil. APC. 000427/11

VENDO APARTAMENTO EM NOVA PARNAMIRIM, 3 QUARTOS, SENDO UM SUÍTE E ÁREA DE LAZER COMPLETA.
R$198.000,00
Fone: 9619-0524

OPORTUNIDADE
Apartamento no Residencial Plaza, concluído, com 3 quartos, sendo um suíte e 2 vagas.
Preço especial.
Construtora G5
R$179.000,00
Tel. 9178-6966 Creci: 4114

1.1 Nova Parnamirim

PADRÃO IMÓVEIS - C.1454. F:3606-4000. Sla p/ 2ambs, 3/4 sdo 1 ste, coz, ar de serv, dep compl, gar, nasc. R$ 140mil. AP01864

CAIO FERNANDES - C.1191. F.4008-0001. Plantão sáb/dom/ feriados das 8 as 17 hs. www. caiofernandes.com.br. Apto com 70m2, 3/4 sdo 1ste, sla p/ 2amb, var, coz, ar serv, 1vga gar, churrasq e salão de festas. Apenas R$ 110mil. à vista ou CEF. APV20633

PADRÃO IMÓVEIS - C.1454. F:3606-4000. Sla p/ 2ambs, 3/4 sdo 1 ste, coz, ar de serv, dep compl, gar. R$ 125mil. AP01686

CAIO FERNANDES - C.1191. F.4008-0001. Plantão sáb/dom/ feriados das 8 as 17 hs. www. caiofernandes.com.br - apto c/ 3/4 sd 1 ste, sl p/2 amb, var, wc, coz, ár serv, 2 vgs gar, ár lazer. R$ 140 mil. á vista ou Financ. APV. 21066

CAIO FERNANDES - C.1191. F.4008-0001. Plantão sáb/dom/ feriados das 8 as 17 hs. www. caiofernandes.com.br. Apto 70m2, com 3/4 sdo 1ste, sla, wc, coz, ar de serv, 1vga gar, ar de lazer. R$ 150mil. à vista ou cef. APV 21338

CAIO FERNANDES - C.1191. F.4008-0001. Plantão sáb/dom/ feriados das 8 as 17 hs. www. caiofernandes.com.br. Apto c/ 72m2, c/ 3/4 sdo 1ste, sla. p/ 2amb, wc, coz c/ arm, ar de serv, 1vga gar, ar de lazer. R$ 140mil. à vista ou CEF. APV21364

4 QUARTOS ou +

REIS MAGOS C.1328. F: 3222.4480/3211.2355. Cond. Alphaville: cond. fechado c/sla, 3/4 sdo 1 ste, wc soc, coz, ar serv, gar p/1 car. R$ 210 mil

Petrópolis

2 QUARTOS

ESCRIT.IMOB.CARLOS CUNHA C.1073.F.:3211-3252/4646. 1 ste c/arm, escrit, var, pisc, sl fest, gar, portão elet. R$ 160 mil (quitado)

1.1 Petrópolis

CAIO FERNANDES - C.1191. F.4008-0001. Plantão sáb/dom/ feriados das 8 as 17 hs. Apto em ót local, 193m2, 3 sts + dep, sla p/2 ambts, lav, coz c/arm, ár.serv, 2 vg gar e slão festas, por R$ 410 mil. à vista ou financ. www. caiofernandes.com.br. APV 21.189

PADRÃO IMÓVEIS - C.1454. F:3606-4000. sla p/ 2ambs, 2/4, sdo 1ste, coz, gar, nasc. R$ 200mil. AP02255

CAIO FERNANDES - C.1191. F.4008-0001. Plantão sáb/dom/ feriados das 8 as 17 hs. Bom apto, 56m2, 2/4 sd 1 ste, sla p2 ambts, coz, ár.serv, 1 vg gar, ár.lzer, por R 165 MIL à VISTA. www. caiofernandes.com.br. APA 21.347

CAIO FERNANDES - C.1191. F.4008-0001. Plantão sáb/dom/ feriados das 8 as 17 hs. Bom apto, 65m2, 1 ste, 2 sls, coz, ár.serv, 2 vg gar. à vista. R$ 200 MIL. www.caiofernandes.com.br. APV 21.342

3 QUARTOS

CRECI 3061 Fones: 9982.2442/8847.0212/9982.1140. Apto. 3 suítes sendo 2 de 30m2, 3 vagas garagem grandes, 1 por andar, todo c/granito italiano, armários, central de ar, 270m2, sla p/4 ambs, área lazer completa e equipada. Direto com o proprietário .

ESCRIT.IMOB.CARLOS CUNHA C.1073.F.:3211-3252/4646.3/4 (sdo 1 st), Sl em "L", coz, dep. compl, var, escrit, 3 elev, gar p/2 autos. R$ 350 mil (quitado)

PERES & PERES IMÓVEIS - C.1607. F.4006-0207 Amplo apto vista p/ mar, 240m2, 3 ste (1 master) ampla sl p/ 3 amb, escrit (reversível) coz/copa c/ arms, dep emp comp, ár serv, var c/vista p/ mar, rio potengi e ponte nova, piso granito verde ubatuba, sancas em gesso, arms emb em exc estado, 3 vg gar no pilotis. Exc loc R$ 900 mil.APC-0000303/11

PERES & PERES IMÓVEIS - C.1607. F.4006-0207. Apto, excel bem conserv, 3/4 s/1 ste, c/closet e arm, sl visita/jantar, var, coz c/arm, 2 elev, 2 unidades p/andar, dep em, wc, ár serv, lado sombra, med 125 m2. R$ 320 mil. ac proposta. APC.0000226/11.

EDIF. LUCIANO BARROS 3/4 (sendo 01 suíte), wc soc, lavabo, dep. emp, 2 sls, escrit, coz., c/reformas. 8800.0664 c/propriet.

PADRÃO IMÓVEIS - C.1454. F:3606-4000. Sla p/ 2ambs, var, 3/4 sdo 1ste, coz, sl fest. R$ 300mil. AP02159

Planalto

2 QUARTOS

CAIO FERNANDES - C.1191. F.4008-0001. Plantão sáb/dom/ feriados das 8 as 17 hs. www. caiofernandes.com.br. ótimo apto, novo, 51m2, 2/4, sl p/2 amb, wc, coz, ár serv, ár lazer, 1 vg gar. R$ 95 mil Financ no Minha casa minha vida. APV.21.205.

Ponta Negra

2 QUARTOS

CAIO FERNANDES - C.1191. F.4008-0001. Plantão sáb/dom/ feriados das 8 as 17 hs. Aptp c/entrega abril/2012, acabto 1, 54m2, 2/4 sd 1 ste, sla p/2 ambts, wc, coz americ, ár.lzer. à partir R$ 259.884. Analisa proposta. www. caiofernandes.com.br. APV 21.285

CAIO FERNANDES - C.1191. F.4008-0001. Plantão sáb/dom/ feriados das 8 as 17.hs. Apto novo, ót acabto, c/54m2, 2/4 sd 1 ste, sla p/2 ambts, wc, coz c/arm, ár.serv, 1 vg gart, ár.lzer. à partir R$ 280.510,00 à vista. www. caiofernandes.com.br. APV 21.284

IMOBILIÁRIA CAIO FERNANDES
DESDE 1992 I CRECI-RN 1191/J
Fone - 4008-0001

Labim/UFRN

1 IMÓVEIS Compra e Venda

1.1 Apartamento

Ponta Negra

2 QUARTOS

PADRÃO IMÓVEIS - C.1454. F:3606-4000. 1 sl p/2 ambs, 2/4 snd 1ste, coz, lavabo, poente, sist seg, R4 700 mil. AP01096.

CAIO FERNANDES - C.1191. F.4008-0001. Plantão sáb/dom/ feriados das 8 as 17 hs. Bom apto, 2/4, sla p/2 ambts, var, coz c/arm, wc, ár.serv, ár.lzer, por apenas R$ 185 mil. à vista. www.caiofernandes.com.br. APV 21.313

CAIO FERNANDES - C.1191. F.4008-0001. Plantão sáb/dom/ feriados das 8 as 17 hs. Apto c/2/4 sd 1 ste, sla p/2 ambts, coz, wc, ár.serv, 1 vg gart, ár.lzer. Por apenas R$ 190 mil. à vista. www.caiofernandes.com.br. APV 21.367

CAIO FERNANDES - C.1191. F.4008-0001. Plantão sáb/dom/ feriados das 8 as 17 hs. Apto c/3/4 sd 1 ste, sla p/2ambts, wc, coz, 1 vg gar, slao festas.R$ 210 mil. à vista. www.caiofernandes.com.br. APV 21.085

3 QUARTOS

PADRÃO IMÓVEIS - C.1454. F:3606-4000. Sl p/2 ambs, var, 3/4 snd 1ste, copa/coz, nasc, 2vgs, R$ 260 mil. AP02276

Praias

3 QUARTOS

PADRÃO IMÓVEIS - C.1454. F:3606-4000. Praia de Cotovelo: Imperdível! Belissímo apto no cond. Porto Brasil c/3/4 snd 1 ste master, todos c/arms, closet, sl ampla, coz c/arm, dep comp, ar de serv, 2 vgs, vista panoramica p/ o mar e ár. de lzr comp. R$ 780 mil. 9608-0000

Tirol

2 QUARTOS

PERES & PERES IMÓVEIS - C.1607. F.4006-0207. Apto c/ 2/4 snd 1 suite, coz, ár serv ár. lazer med 55m2, ótm loc, R$ 200 mil. APC-0000330/11

CAIO FERNANDES - C.1191. F.4008-0001. Plantão sáb/dom/ feriados das 8 as 17 hs. Bom apto 95m2, 3/4 sd 1 ste + dep, sla p/2 ambts, wc, coz c/arm, ár.serv, 2vgs gar. Apenas R$ 380 mil. à vista ou financ. www.caiofernandes.com.br. APV 21.259

CAIO FERNANDES - C.1191. F.4008-0001. Plantão sáb/dom/ feriados das 8 as 17 hs. Bom apto c/56m2, 2/4 sd 1 ste, sla p/2 ambts, coz, wc, ár.serv, 1 vg gar, ár.lzer, por apenas R$ 200 mil. à vista ou CEF. www.caiofernandes.com.br. APV 21.363

CAIO FERNANDES - C.1191. F.4008-0001. Plantão sáb/dom/ feriados das 8 as 17 hs. Apto c/68m2, 3/4 sd 1 ste, sla p/2 ambts, 2 wcs, coz c/arm, ár.serv, 2 vg gar. Apenas R$ 160 mil. à vista. www.caiofernandes.com.br. APV 21.247

1.2 Casa

Alecrim

4 QUARTOS ou +

PERES & PERES IMÓVEIS - C.1607. F.4006-0207. Excel. casa c/6/4 sd 3 sts, copa/coz c/arm, ár serv, wc, 2 sl, var, 2 gar. R$ 220 mil ac proposta. CV-02223.

Barro Vermelho

3 QUARTOS

PIMENTA CRECI 1135 17ª T: 3231.8310/8888.8723.Csa. 3/4 (suíte), sla 2 ambientes, wc, cozinha, dependência. Vl. 330 mil.

CAIO FERNANDES - C.1191. F.4008-0001. Plantão sáb/dom/ feriados das 8 as 17 hs. Csa bem localiz, ter 10x27, 3/4 sd 1 ste + dep, sl p/2 amb, wc, coz, ár serv, dep emp, 2 vgs gar. R$ 290 mil. á vista ou CEF. CAV 20497 .www.caiofernandes.com.br

4 QUARTOS ou +

CAIO FERNANDES - C.1191. F.4008-0001. Plantão sáb/dom/ feriados das 8 as 17 hs. Csa c/terr 10x33, com 4/4, 2 sls, wc, coz, ár serv, 1 vg gar. R$ 230 mil. CAV 20620. www.caiofernandes.com.br

Candelária

2 QUARTOS

PADRÃO IMÓVEIS - C.1454. F:3606-4000. Sla p/ 2amb, lav, 3stes, wc soc, copa/coz, dep compl, desp, gar, nasc, jard ext, pisc. R$ 400mil. CA00796

CAIO FERNANDES - C.1191. F.4008-0001. Plantão sáb/dom/ feriados das 8 as 17 hs. casa em exc localiz, sdo 2stes + dep, sla p/ 3amb, wc, coz c/ armar, ar de serv, 3vgs de gar. ótimo p/ comercio. Por apenas R$ 400 mil a vista ou CEF. CAV21207www.caiofernandes.com.br

3 QUARTOS

PADRÃO IMÓVEIS - C.1454. F:3606-4000. Sla p/ 2amb, lav, 3sts, wc soc, copa/coz, dep compl, desp, gar, nasc, jard ext, pisc. R$ 400mil.CA1609

CAIO FERNANDES - C.1191. F.4008-0001. Plantão sáb/dom/ feriados das 8 as 17 hs. casa bem localiz c/3/4 sl p/2 amb, var, coz, á2 vgs, gar. R$ 260 mil á vista ou Financ.CAV20911. www.caiofernandes.com.br

4 QUARTOS ou +

PERES & PERES IMÓVEIS - C.1607. F.4006-0207. Casa resid c/ 6/4 sdo 3 suit, sl, copa coz, c/ arm, var, dep emp, desp, ar serv, wc serv, pergolado, ld somb, 2 vg gar, gradeada, 200m2 R$ 350 mil. CAC-219/11

CAIO FERNANDES - C.1191. F.4008-0001. Plantão sáb/dom/ feriados das 8 as 17 hs. ótima casa, bem localiz, 4/4 sdo 1ste, sla, wc, coz, ar de serv, 4vgs de gar, pisc e churrasq. Por apenas R$ 370 mil a vista ou CEF. CAV20149.www.caiofernandes.com.br

Capim Macio

3 QUARTOS

CAIO FERNANDES - C.1191. F.4008-0001. Plantão sáb/dom/ feriados das 8 as 17 hs. Casa em ótima localiz, c/4/4 sd 1 ste + dep, 3 sls, wc, coz c/arm, 4 vgs gar. R$ 400 mil. á vista ou CEF. CAV21196. www.caiofernandes.com.br

4 QUARTOS ou +

CAIO FERNANDES - C.1191. F.4008-0001. Plantão sáb/dom/ feriados das 8 as 17 hs. Exc casa c/ 4/4 sdo 3 stes + dep, sla p/ 2amb, wc, coz c/ armar, ar de serv, 4vgs gar, pisc e churrasq. Apenas R$ 600mil. á vista ou CEF. CAV21218. www.caiofernandes.com.br

Cidade Jardim

3 QUARTOS

CAIO FERNANDES - C.1191. F.4008-0001. Plantão sáb/dom/ feriados das 8 as 17 hs. Csa excel local, parte alta de Cid Jardim, acabto de 1, 3 sts de 1 ste máster + 2 dep, sla p/4 ambts, escr, lav, coz c/arm, ár.lzer c/pisc, churrasq, sauna, slão de jogos e sla de ginást, 8 vgs gar, não perca essa oportunidade. Tudo por apenas R$ 1.100.000,00 e ainda pode ser financ. www.caiofernandes.com.br. APV 14.225.

4 QUARTOS ou +

PADRÃO IMÓVEIS - C.1454. F:3606-4000. 3 sl(s), 4sts, closet, copa/coz, dep comp, nasc, lajeado, port eletr, 4vgs. R$ 600mil. CA01939

Cidade Satélite

3 QUARTOS

NETO CRECI 972 8814.4396/8841.2090. II etapa, ent. auto, var, sla, wc, 3/4 (suite), l. sombra, próx. Av. Xavantes e farmácia Saúde. Pgto. a vista 190mil ac. Caixa (à noite 3218. 1340).

CAIO FERNANDES - C.1191. F.4008-0001. Plantão sáb/dom/ feriados das 8 as 17 hs. boa casa, c/ 3/4 sdo 1 ste + dep, sla p/ 2amb, coz, wc, ar de serv, 1vga de gar. Por apenas R$ 240mil. A vista. CAV21267. www.caiofernandes.com.br

4 QUARTOS ou +

CAIO FERNANDES - C.1191. F.4008-0001. Plantão sáb/dom/ feriados das 8 as 17 hs. boa casa, c/ 4/4 sdo 1 ste, sla p/ 2 amb, wc, coz com armar, ar de serv, 3vgs de gar. Por apenas R$ 280mil. A vista ou financiada. CAV 21160. www.caiofernandes.com.br

Cidade Verde

4 QUARTOS ou +

CAIO FERNANDES - C.1191. F.4008-0001. Plantão sáb/dom/ feriados das 8 as 17 hs. Casa em boa localiz c/ 4stes, sla p/ 2 amb, lavabo, coz, ar de serv, 4vgs gar sdo 2 coberta, churrasq. Apenas R$ 370mil. á vista ou CEF. CAV 21213. www.caiofernandes.com.br

CAIO FERNANDES - C.1191. F.4008-0001. Plantão sáb/dom/ feriados das 8 as 17 hs. ótima casa, 4stes + dep, sla p/ 3amb, var, coz, ar de serv, 3vgs gar, exc ar de lazer. Por apenas R$ 950mil. á vista ou CEF. CAV 21270. www.caiofernandes.com.br

CAIO FERNANDES - C.1191. F.4008-0001. Plantão sáb/dom/ feriados das 8 as 17 hs. Casa com 4/4 sdo 1 ste, 1sla p/ 2 amb, wc, coz com armar, 3vgs gar sdo 2cob. Por R$ 240mil á vista ou Financiada.. CAV 21211. www.caiofernandes.com.br

Dix-Sept Rosado

2 QUARTOS

CAIO FERNANDES - C.1191. F.4008-0001. Plantão sáb/dom/ feriados das 8 as 17 hs. casa c/2/4 sd ste, 2 sls, coz, wc, ár serv, á vista. R$ 180 mil. CAV20622. www.caiofernandes.com.br

3 QUARTOS

CAIO FERNANDES - C.1191. F.4008-0001. Plantão sáb/dom/ feriados das 8 as 17 hs. casa c/3/4 sd ste 1 ste + dep, 2 sls, lavabo, coz, 6 vgs gar. R$ 440 mil. á vista ou CEF.. CAV21217. www.caiofernandes.com.br

Emaús

2 QUARTOS

CAIO FERNANDES - C.1191. F.4008-0001. Plantão sáb/dom/ feriados das 8 as 17 hs .Boa casa, 49m2, 2/4, sl, wc, coz amerc, ár serv. R$ 85 mil. A vista ou CEF. CAV21354. www.caiofernandes.com.br

3 QUARTOS

CAIO FERNANDES - C.1191. F.4008-0001. Plantão sáb/dom/ feriados das 8 as 17 hs .Boa casa, 3/4 sdo 1 ste, sla p/ 2amb, wc, coz com armar, ar de serv, 2vg de gar. Apenas R$ 300 mil. A vista ou CEF. CAV21293. www.caiofernandes.com.br

CAIO FERNANDES - C.1191. F.4008-0001. Plantão sáb/dom/ feriados das 8 as 17 hs .ótima casa c/terr 10x20, 3/4 sd 2 sts, sl p/2 amb, wc, coz c/arm, ár serv, 2 vgs gar. R$ 220 mil. á vista ou CEF. CAV21220. www.caiofernandes.com.br

Igapó

2 QUARTOS

A.S CONSULTORIA IMOBILIÁRIA - C.1647. F.3662-1919. csa c/ sls, 2/4, coz, qtal, gar, gesso, lav, ld sombra, cond. próx.

Lagoa Nova

3 QUARTOS

PERES & PERES IMÓVEIS - C.1607. F.4006-0207.Casa próx ao Midway Mall, lado sombra, sl ampla, 3/4 sdo 1 ste c/arm, coz c/arm e desp, 2 vgs gar. R$ 320 mil. CAC-0000202/11.

PIMENTA CRECI 1135 17ª T: 3231.8310/8888.8723.Csa. 3/4 (suíte), sala, wc, coz, depe. garagem, quintal, Vl. 275 mil.

CAIO FERNANDES - C.1191. F.4008-0001. Plantão sáb/dom/ feriados das 8 as 17 hs. Casa em ótima localiz, 3 sts + dep, 2 sls p/3 amb, lavabo, coz c/arm, ár serv, 5 vgs gar, á vista ou Financ. R$ 380 mil. CAV.19414. www.caiofernandes.com.br

CAIO FERNANDES - C.1191. F.4008-0001. Plantão sáb/dom/ feriados das 8 as 17 hs.Casa em excel localiz, terr 10x15, c/3/4 + dep, sl p/2 amb, 2 wc, coz c/arm, ár serv, 3 vgs gar. R$ 285 mil. Ac Financ.CAV21178. www.caiofernandes.com.br

CAIO FERNANDES - C.1191. F.4008-0001. Plantão sáb/dom/ feriados das 8 as 17 hs.Casa c/3 sts + dep, 3 sls, lavabo, coz c/arm, ár serv, 4 vgs, pisc. R$ 480 mil á vista ou CEF. CAV21305. www.caiofernandes.com.br

CAIO FERNANDES - C.1191. F.4008-0001. Plantão sáb/dom/ feriados das 8 as 17 hs. Casa c/3 sts + dep, 2 sls, coz, ár serv, 9 vgs gar. R$ 630 mil. á vista ou Financ. R$ 630 mil.CAV21331

4 QUARTOS ou +

PADRÃO IMÓVEIS - C.1454. F:3606-4000. Cs sl p/2 amb, var, 4/4 snd 2 st, closet, copa/coz, dep compl, escrit, poente, 5 vgs, pisc. R$ 430 mil. CA01899.

PADRÃO IMÓVEIS - C.1454. F:3606-4000. Sl p/2 amb, 4 ste, closet, copa/coz, escrit, nasc, churrasq, 3 vgs, R$ 460 mil. CA01875

CAIO FERNANDES - C.1191. F.4008-0001. Plantão sáb/dom/ feriados das 8 as 17 hs.Casa em boa localiz, c/ 4/4 sdo 1 ste + dep, 2sls, var, wc, desp, ar de serv, coz, 5vgs de gar sdo 2cob. R$ 500mil. A vista ou financ. CAV21265. www.caiofernandes.com.br

CAIO FERNANDES - C.1191. F.4008-0001. Plantão sáb/dom/ feriados das 8 as 17 hs.Exc casa, 4/4 sdo 2stes + dep, sl p/2 amb, wc, coz, ar serv, 3vgs gar. Por apenas R$ 700mil. A vista ou financ. CAV21344. www.caiofernandes.com.br

CAIO FERNANDES - C.1191. F.4008-0001. Plantão sáb/dom/ feriados das 8 as 17 hs. Casa em uma excel localiz, 4/4 sdo 2stes + dep, 3sla, wc, coz c/ armar, ar de serv, 4vgs gar, pisc. á vista ou CEF. R$ 650 mil.CAV21271

Mirassol

3 QUARTOS

CAIO FERNANDES - C.1191. F.4008-0001. Plantão sáb/dom/ feriados das 8 as 17 hs. www.caiofernandes.com.br. Casa em Ótima localiz, 2/4 + dep, sl p/3 amb, wc, coz, ár serv, 3 vgs gar. R$ 240 mil. á vista ou CEF. CAV - 20443.

CAIO FERNANDES - C.1191. F.4008-0001. Plantão sáb/dom/ feriados das 8 as 17 hs. www.caiofernandes.com.br.Boa casa, 3/4 sd 1 st + dep, 2 sls p/3 amb, wc, coz, ár serv, 2 vgs gar. R4 350 mil. á vista. CAV - 21362.

Morro Branco

3 QUARTOS

CAIO FERNANDES - C.1191. F.4008-0001. Plantão sáb/dom/ feriados das 8 as 17 hs. www.caiofernandes.com.br. casa, boa, desocupada, vent, com 3/4 sd 1 ste + dep, sl p/2 amb, coz, wc, ár serv, 2 vgs gar. R$ 290 mil. á vista ou Financ. CAV 21209.

Neópolis

3 QUARTOS

CAIO FERNANDES - C.1191. F.4008-0001. Plantão sáb/dom/ feriados das 8 as 17 hs. www.caiofernandes.com.br. csa em cond fech, c/3/4 sd 1 ste + dep, 3 sls, var, wc, coz, ár serv, 4 vgs gar. R$ 320 mil. á vista ou Financ. CAV21059..

CAIO FERNANDES - C.1191. F.4008-0001. Plantão sáb/dom/ feriados das 8 as 17 hs. www.caiofernandes.com.br. csa c/10x20, 3/4 sd 1 ste, sl p/2 amb, wc, coz, ár serv, 1 vg gar, pisc e slão festas, á vista ou CEF. R$ 235 mil. CAV20953.

N. Sra. da Apresentação

2 QUARTOS

A.S CONSULTORIA IMOBILIÁRIA - C.1647. F.3662-1919.-Cs c/ sla, 2/4, co,z, wc, qtal, canil, terr, var, gar, ar de serv, cer, gesso, lav, portão aluminio automático, cerca elétrica.

A.S CONSULTORIA IMOBILIÁRIA - C.1647. F.3662-1919.-C/ sla, 2/4, wc, coz, qtal, var, ar de serv, cer, cond prox

Nova Parnamirim

3 QUARTOS

PERES & PERES IMÓVEIS - C.1607. F.4006-0207.3/4 sdo 1 ste, 1 wc, 1 sla, 2 gar, ar de serv, copa, coz, dep de emp, escrit, quitado, sla jan, sol, wc serv, jard ext, jard int, rua calçada. R$ 180 mil. CV 02180

PERES & PERES IMÓVEIS - C.1607. F.4006-0207. Cs 3/4, copa/coz, var, sdo 1 ste, 1 wc, 1 sl, 2 gar. R$ 180 mi + saldo devedor. CV-02241.

PADRÃO IMÓVEIS - C.1454. F:3606-4000. Sla p/ 2amb, var, 3/4 sdo 1 ste, coz, gar, nasc. R$ 180mil. CA01908

PADRÃO IMÓVEIS - C.1454. F:3606-4000. 2sls, var, 3/4 sdo 1ste, coz, 2vgs de gar, port eletr. R$ 210mil. CA01950

CAIO FERNANDES - C.1191. F.4008-0001. Plantão sáb/dom/ feriados das 8 as 17 hs. www.caiofernandes.com.br. Casa ótima, c/3/4 sd 1 ste + dep, sl p/2 amb, lavabo, coz, ár serv, 3 vgs gar, ár lazer. R$ 240 mil. á vista ou Financ. CAV 21.163.

CAIO FERNANDES - C.1191. F.4008-0001. Plantão sáb/dom/ feriados das 8 as 17 hs. www.caiofernandes.com.br. Casa em cond fech c/3/4 sd 1 ste, sl p/2 amb, wc, coz, ár serv, 2 vgs gar, ár lazer. R$ 390 mil. CAV 21.244.

4 QUARTOS ou +

PERES & PERES IMÓVEIS - C.1607. F.4006-0207.4/4 sdo 2 ste, 1 wc, 2 sla, 2 gar, ar de serv, copa, coz, dep emp, desp, escrt, pergolado, quitado, sl jantar, sl visit, sombra, wc serv, churrasq, jard ext, lavand, pisc, R$ 270 mil. CV 02179

PADRÃO IMÓVEIS - C.1454. F:3606-4000. Sla p/ 2amb, var, 4/4 sdo 3stes, closet, coz, dep compl, desp, 2vgs de gar, churrasq, pisc, qdr poliesp. R$ 820mil. CA01909

PADRÃO IMÓVEIS - C.1454. F:3606-4000. Sla p/ 2amb, var, lav, 5/4 sdo 3stes, closet, coz, ar de serv, dep compl, gar. R$ 550mil. CA01938

CAIO FERNANDES - C.1191. F.4008-0001. Plantão sáb/dom/ feriados das 8 as 17 hs. www.caiofernandes.com.br. ótima casa em cond fechado, c/terr 10x20, 3/4 sd 2 sts, sl p/2 amb, coz c/arm, wc, ár serv, 2 vgs gar, ár lazer. R$ 250 mil. Ac Financ Banc. CAV21242.

CAIO FERNANDES - C.1191. F.4008-0001. Plantão sáb/dom/ feriados das 8 as 17 hs. www.caiofernandes.com.br. Casa boa, com, 3/4 sd 1 ste + dep, sl p/2 amb, wc, coz, ár serv, 2 vgs gar. R$ 180 mil. á vista/CEF. CAV 21.299.

Pajuçara

2 QUARTOS

A.S CONSULTORIA IMOBILIÁRIA - C.1647. F.3662-1919. csa c/ 02 sls, 2/4, coz, qtal, terr, cer, wc,

3 QUARTOS

A.S CONSULTORIA IMOBILIÁRIA - C.1647. F.3662-1919. Casa com 3 pontos comerciais

Panatis

3 QUARTOS

A.S CONSULTORIA IMOBILIÁRIA - C.1647. F.3662-1919.-C/ sl, 3/4, 1ste, wc, copa, coz, qtal, canil, terr, gar, ar de serv, qt desp, gesso sla, pvc no resto csa, ldo sombra, com prox

A.S CONSULTORIA IMOBILIÁRIA - C.1647. F.3662-1919.-Csa c/ 2sls, 3/4, 1ste, coz, qtal, terr, gar, ar de serv, cer, pvc

A.S CONSULTORIA IMOBILIÁRIA - C.1647. F.3662-1919. Csa c/ 2sls, 3/4, 1ste, coz, qtal, terr, gar, ar de serv, cer, pvc.

Parnamirim

2 QUARTOS

REIS MAGOS C.1328. F: 3222.4480/3211.2355. Sla, 2/4, wc soc, coz, ár. serv, qtal, gar p/2 carros coberta, jdim c/gramado. Laje plana, 66,62m2. R$ 120 mil valor negociável.

CAIO FERNANDES - C.1191. F.4008-0001. Plantão sáb/dom/ feriados das 8 as 17 hs. www.caiofernandes.com.br. Exc casa em cond fech, 2/4, sl p/ 2 amb, coz, ár serv, 1 vg gar. A partir R$ 75 mil (entra no Minha Casa, Minha Vida) a vista ou CEF. CAV. 19707.

3 QUARTOS

CAIO FERNANDES - C.1191. F.4008-0001. Plantão sáb/dom/ feriados das 8 as 17 hs. www.caiofernandes.com.br. Casa em ótima localiz, bom acab, terr 10x30, c/ 3/4 sdo 1 ste, sala p/ 2amb, coz, wc soc, ar de serv, 3 vgs gar. R$ 190 mil. A vista ou CEF. CAV.20.308.

CAIO FERNANDES - C.1191. F.4008-0001. Plantão sáb/dom/ feriados das 8 as 17 hs. www.caiofernandes.com.br. Casa excel, nova, c/3/4 sd 1 ste, sl p/2 amb, wc, coz, ár serv, 2 vg gar. R$ 100 mil. á vista ou CEF. CAV 20235.

Parque das Colinas

3 QUARTOS

PERES & PERES IMÓVEIS - C.1607. F.4006-0207. Exc resid, 1ª qdra, lado somb, 1000m2 de terr 3 sts + esc c/arm, sl p/3 amb, pisc grande, muito bem conserv. R$ 600 mil. CAC-0000166/11.

Planalto

2 QUARTOS

CAIO FERNANDES - C.1191. F.4008-0001. Plantão sáb/dom/ feriados das 8 as 17 hs. Casa c/terr 10x20, 2/4, sd 1 st, sl p/2 amb, wc, coz, ár serv, 1 vg gar. R$ 100 mil á vista CAV21146. www.caiofernandes.com.br

3 QUARTOS

CAIO FERNANDES - C.1191. F.4008-0001. Plantão sáb/dom/ feriados das 8 as 17 hs. Casa nova, c/3/4, 2 sl, coz c/arm, wc, ár serv, 3 vg gar. R$ 200 mil, á vista ou Financ. CAV 21187. www.caiofernandes.com.br

Ponta Negra

3 QUARTOS

PIMENTA CRECI 1135 17ª T: 3231.8310/8888.8723. Alagamar:3 suítes, 2 salas, wc, cozinha, dependência. Vl. 320 mil.

CAIO FERNANDES - C.1191. F.4008-0001. Plantão sáb/dom/ feriados das 8 as 17 hs.Casa boa, terr 12x30, boa casa, terr 12x30, bem localiz, 3/4 sd 1 ste, 2 sls, wc, coz, ár serv, á vista ou CEF. R$ 270 mil. CAV20666. www.caiofernandes.com.br

CAIO FERNANDES - C.1191. F.4008-0001. Plantão sáb/dom/ feriados das 8 as 17 hs.Casaa c/terr 12x25, 3/4 sd 2 sts + dep, 2 sls, wc, coz c/ar, ár serv, 5 vgs gar. R$ 400 mil á vista ou CEF. CAV20703 www.caiofernandes.com.br

Potengi

2 QUARTOS

A.S CONSULTORIA IMOBILIÁRIA - C.1647. F.3662-1919. C/ 2 sls, 2/4, 1 ste, coz, wc, qtal, canil, terr, var, gar p/ 3 car, ar serv, qt desp, cer, laje, lav, perg, agua, luz, ld somb, esq.

Potilândia

3 QUARTOS

CAIO FERNANDES - C.1191. F.4008-0001. Plantão sáb/dom/ feriados das 8 as 17 hs. www.caiofernandes.com.br. exc casa, duplx, semi-nova, terr 10x25, exc localiz, 3stes, 2slas p/ 3amb, coz c/ armar, lavabo, ar de serv, 3vgs de gar, pisc. Prox ao campus da UFRN. A vista ou financiada. Apenas R$ 650mil.CAV21058

CAIO FERNANDES - C.1191. F.4008-0001. Plantão sáb/dom/ feriados das 8 as 17 hs. www.caiofernandes.com.br. Casa em ótima localiz, c/4 sts, sl p/2 amb, coz c/arm, wc, ár serv, 3 cgs gar. R$ 440 mil á vista ou Financ. CAV. 20895.

Potilândia

4 QUARTOS ou +

A.S CONSULTORIA IMOBILIÁRIA - C.1647. F.3662-1919. C/ 2sls, 4/4, 4stes, wc, copa, coz, var, 2 terraços, gesso, laje, ld sbra, perg, cond prox

Praias

2 QUARTOS

PRAIA REDINHA C/garagem, 2 qtos, wc, cozinha, quintal, sls visita, copa, r. principal. 8860.2490.

3 QUARTOS

PITANGUI Vendo/Alugo, 3/4 (1ste), sla, coz, wc soc, gar. 3 autos, pisc, l.sombra.Venda 110 mil e aluguel 550 R$. 8719.7775

CAIO FERNANDES - C.1191. F.4008-0001. Plantão sáb/dom/ feriados das 8 as 17 hs. www.caiofernandes.com.br. Caraubas - Casa em exc localiz, c/linda vista para o mar, terr 15x50, 4 sts, 2 sls, var, wc, coz, ar de serv, 10 vgs gar, pisc, churrasq. R$ 500 mil.. ac proposta parte em permuta. CAV21016

Redinha

2 QUARTOS

A.S CONSULTORIA IMOBILIÁRIA - C.1647. F.3662-1919.-Csa c/ 2/4, 1 ste, coz, terr, var, gar p/ 2carr, ar de serv, cer, laje, lav.

3 QUARTOS

A.S CONSULTORIA IMOBILIÁRIA - C.1647. F.3662-1919.-02 css em 1: Csa grande: Csa grande: sl, 3/4, 2sts, coz, wc, qtal, terr, gar p/ 03 carros, ar . serv, gesso. Csa peq: sla, 1/4, coz, wc, ter, cer.

San Vale

3 QUARTOS

PERES & PERES IMÓVEIS - C.1607. F.4006-0207. Casa 3/4 sdo 3 sts, 1 wc, 3 sls, 4 vgs gar, demais dep. R$ 650 mil. CV-02295

4 QUARTOS ou +

CAIO FERNANDES - C.1191. F.4008-0001. Plantão sáb/dom/ feriados das 8 as 17 hs. www.caiofernandes.com.br.Casa ótima, terr 920, 4/4 sd 3 sts + dep, sl p/2 amb, wc, coz, c/arm, ár serv, 7 vgs gar, pisc. R$ 800 mil. á vista. CAV .20208.

CAIO FERNANDES - C.1191. F.4008-0001. Plantão sáb/dom/ feriados das 8 as 17 hs. www.caiofernandes.com.br. casa agradável, c/ár lazer, 3 sts + dep, sl p/2 amb, lavabo, coz c/arm, ár serv, 8 vgs gar. R$ 380 mil. á vista. CAV 21.269

Santa Catarina

2 QUARTOS

A.S CONSULTORIA IMOBILIÁRIA - C.1647. F.3662-1919. Csa c/ 2sls, 4/4, copa, coz, wc, qtal, gar p/ 4 car, ar de serv, qt, desp, cer, gesso, lav, perg.

Santarém

3 QUARTOS

A.S CONSULTORIA IMOBILIÁRIA - C.1647. F.3662-1919. csa c/ sla p/ 02 amb, 3/4, 2sts, coz, wc, qtal, 2 canis, terr, gar p 03car, ar serv, cer, laje, lav, perg, agua, luz, ld somb, cond próx

Soledade

2 QUARTOS

A.S CONSULTORIA IMOBILIÁRIA - C.1647. F.3662-1919. Csa c/ sla, 2/4, coz, qtal, terr, gar, cer, lav, wc.

3 QUARTOS

A.S CONSULTORIA IMOBILIÁRIA - C.1647. F.3662-1919. Cs c/ 2 sls, 3/4, 2sts, copa, coz, terr, var, gar p/ 4 car, ar de serv, cer, wc

Tirol

2 QUARTOS

CAIO FERNANDES - C.1191. F.4008-0001. Plantão sáb/dom/ feriados das 8 as 17 hs. www.caiofernandes.com.br. Casa boa c/terr 10x38, 2/4 + dep, sl p/2 amb, wc, coz c/arm, ar serv, 2 vgs gar, boa localiz. R$ 330 mil, á vista ou Financ.CAV.20979..

4 QUARTOS ou +

CAIO FERNANDES - C.1191. F.4008-0001. Plantão sáb/dom/ feriados das 8 as 17 hs. www.caiofernandes.com.br. Casa excel, ótimo acab, 5 sts + dep, sl p/3 amb, wc, coz c/arm, ár serv, 2 vgs gar, pisc. R4 690 mil. á vista ou CEF. CAV.20365..

Vale Dourado

2 QUARTOS

A.S CONSULTORIA IMOBILIÁRIA - C.1647. F.3662-1919. Csa c/ sl, 2/4, coz, qtal, terr, gar, ar de serv, cer, gesso

Zona Norte

2 QUARTOS

NETO CRECI 972 8814.4396/8841.2090.Jardim Petrópolis em cond. c/74m2 de ár. const. 2/4, ár/gar, R$ 78 mil p/Caixa sem entrada doc. grátis, renda R$ 1.600,00 individual ou conjunta. (à noite 3218.1340).

Grande Natal

2 QUARTOS

SUDHARI PARTICIPAÇÃO IMOBILIARIA - S. GONÇALO, vendo casas c/ 62m2, novas, Ruas pavimentadas. 100% CEF. Entrada apenas 1 mil Reais de recursos próprios. 8732.2023/8809.1557.

SUDHARI PARTICIPAÇÃO IMOBILIARIA - EXTREMOZ. Vdo. casas 62m2, novas, ruas pavimentadas.100% CEF. A partir de R$ 69.900,00 + entrada apenas R$ 500,00 . F: 8732.2023/8809.1557.

1.3 Pontos Comerciais

Barro Vermelho

CAIO FERNANDES - C.1191. F.4008-0001. Plantão sáb/dom/ feriados das 8 as 17 hs. Pto comerc ót local, c/650m2, vale apena conferir. Apenas R$ 750 mil. à vista ou financ. www.caiofernandes.com.br. COV. 20.330.

Lagoa Nova

A.S CONSULTORIA IMOBILIÁRIA - C.1647. F.3662-1919. cs comerc c/var, sl, coz, 3/4 sd 1 ste, dep, wc soc. (próx. ao Nordestão da Salgado Filho)

CAIO FERNANDES - C.1191. F.4008-0001. Plantão sáb/dom/ feriados das 8 as 17 hs. Sla comerv, excel localiz, 60m2, apenas R$ 120 mil. Possue escrit púb. www.caiofernandes.com.br. COV. 21.237.

Parnamirim

PERES & PERES IMÓVEIS - C.1607. F.4006-0207. Prédio comercial de esquina, sla, esrit, wc social, terr. 20 x 20m, R$ 130 mil. Aceita proposta. PV-02236

1.4 Terrenos e Áreas

Cidade Satélite

CAIO FERNANDES - C.1191. F.4008-0001. Plantão sáb/dom/ feriados das 8 as 17 hs. Excel terr em cond fech, terr 10x20. Ót local, apenas R$ 155 mil c/escrit púb, pode ser financ. Confira. www.caiofernandes.com.br. TEV. 21.286.

Emaús

CAIO FERNANDES - C.1191. F.4008-0001. Plantão sáb/dom/ feriados das 8 as 17 hs. Terr c/380m2 ót oportunidade, apenas R$ 140 mil, a vista ou financ. www.caiofernandes.com.br. TEV. 20.355.

Labim/UFRN

1.4 Lagoa Nova

Lagoa Nova

CAIO FERNANDES - C.1191. F.4008-0001. Plantão sáb/dom/ feriados das 8 as 17 hs. Bom terr c/405m2, ót local, ót oportuniade. Apenas R$ 285 mil. à vista ou f i - nanc.www.caiofernandes.com.br. TEV. 21.071.

CAIO FERNANDES - C.1191. F.4008-0001. Plantão sáb/dom/ feriados das 8 as 17 hs. Excel terr 25x24, excel local, ót oportunidade. à vista ou financ. R$ 720 mil. www.caiofernandes.com.br. TEV. 20.527..

Nova Descoberta

TERRENO MED 1410 X 18 Interessados ligar 3223-2765/9989-8485

Nova Parnamirim

CAIO FERNANDES - C.1191. F.4008-0001. Plantão sáb/dom/ feriados das 8 as 17 hs. Nõo perca! terr c/575m2, apenas R$ 230 mil. à vista ou CEF.www. caiofernandes.com.br. TEV. 21.297.

CAIO FERNANDES - C.1191. F.4008-0001. Plantão sáb/dom/ feriados das 8 as 17 hs. Terr 12 x 25, ót local, por apenas R$ 90 mil. à vista ou CEF.www. caiofernandes.com.br. TEV. 21.238.

CAIO FERNANDES - C.1191. F.4008-0001. Plantão sáb/dom/ feriados das 8 as 17 hs. Terr 420m2, cond fech, ót local, por apenas R$ 147 mil. Analisa proposta.www.caiofernandes.com. br. TEV. 21.326.

Parnamirim

CAIO FERNANDES - C.1191. F.4008-0001. Plantão sáb/dom/ feriados das 8 as 17 hs. Oportunidade terr 10x20, boa local, na cidade campestre. Apenas. R$ 30 mil.www.caiofernandes.com.br. TEV. 20.334.

LUAR DO COLORADO Repasso lote (esquina), R$ 10.500 + (70 X R$ 202,00). F: 8888.8529.

PADRÃO IMÓVEIS - C.1454. F:3606-4000. Cidade Campestre - Oportunidade, vende-se 3 lotes comerciais c/ 810m2, plano, de esquina, entre 3 ruas asfaltadas. O melhor do empreendimento. R$ 75 mil + saldo.F: 9608.0000.

PADRÃO IMÓVEIS - C.1454. F:3606-4000. Ar com 8hec, no inicio da BR 304, Ideal para galpões, loteamento ou cond comercial de logística, etc. Preço a consultat.

PADRÃO IMÓVEIS - C.1454. F:3606-4000. Area c/ 50 hec, plana, parte alta, frente p/ rua asfaltada, entre Parnamirim e Pium. R$ 20,00m2. TE00234

PADRÃO IMÓVEIS - C.1454. F:3606-4000. Terr na BR 101, med 110x200, próx ao posto do Dudu. R$ 500,00m2. Tel: 9608-0000.

VENDO LOTE 12,5 X 20 RESIDENCIAL VIVER F: 9941-3020

Ponta Negra

CAIO FERNANDES - C.1191. F.4008-0001. Plantão sáb/dom/ feriados das 8 as 17 hs. Terr c/15x30, bem local em cond fech, mto bom. Apenas R$ 220 mil. à vista.www.caiofernandes.com.br. TEV. 21.046.

Praias

A.S CONSULTORIA IMOBILIÁRIA - C.1647. F.3662-1919. Santa Luzia de Touros. terreno c/ 13,52 ha, rio perene, 4 km asfalto.

PADRÃO IMÓVEIS - C.1454. F:3606-4000. Praia de zumbi - ar com 500hec, beira mar, 60km de natal, pela br 101, plana, desmatada, edeal para empreendimentos imobiliarios, como resort, cond de casas/terrenos, energia eolica, R$ 5,00m2. TE00434

PADRÃO IMÓVEIS - C.1454. F:3606-4000. Praia de São Miguel do Gostoso - areas c/ 6 hectares, plana, beira-mar, exc p/ empred imobiliarios.. TE00091

PADRÃO IMÓVEIS - C.1454. F:3606-4000. Praia de Cotovelo - 4 lotes no cond alphaville, exc localiz, de esquina, lado sombra. A partir R$ 200mil. Tel: 9608.0000

PADRÃO IMÓVEIS - C.1454. F:3606-4000. Praia de Jacumã - beira mar, med 30x45. Tel: 9608.0000

PERES & PERES IMÓVEIS - C.1607. F.4006-0207. Porto Mirim, ótimo terr de 4000m2, 100x40m, beira de pista, viz ao Pargos Hotel, lado sombra, 3 frentes. R$ 300 mil. TV-01616.

Redinha

ESCRIT.IMOB.CARLOS CUNHA C.1073.F.:3211-3252/4646. Terr. 170m2, R$ 8 Mil (Esc. Pública)

1.4 Zona Norte

Zona Norte

A.S CONSULTORIA IMOBILIÁRIA - C.1647. F.3662-1919. Jardim Petrópolis, Compre seu terr para morar ou investir, na área que mais se valoriza próx a Zona Norte, e ao Aeroporto de S.G.

PADRÃO IMÓVEIS - C.1454. F:3606-4000. Terr comercial, na av João Medeiros Filho, de esquina, com 1.147m2, prox ao Nort shopping. R$ 650mil. Tel: 9608. 0000

Zona Sul

ALPHAVILLE Natal- 2 lotes no Resid. Pium, área total 967,87m2, meio de quadra, R$ 420 mil. 9982. 9802-C1503.

Grande Natal

CAIO FERNANDES - C.1191. F.4008-0001. Plantão sáb/dom/ feriados das 8 as 17 hs. www. caiofernandes.com.br. Pium, terreno em cond fech, 1.000m2, muito bom R$ 220 mil à vista. TEV.21. 320.

Outras Localidades

A.S CONSULTORIA IMOBILIÁRIA - C.1647. F.3662-1919. Ceará Mirim, terr c/21,36ha, 160m de Rio Perene, Paú, Sitio de Coqueiro, servindo p/agricultura, criação e lazer.

A.S CONSULTORIA IMOBILIÁRIA - C.1647. F.3662-1919. Ceará Mirim, terr c/5,9ha, Rio Perene, instalações p/criação de ovino e gado, cs, 650m do asfalto.

A.S CONSULTORIA IMOBILIÁRIA - C.1647. F.3662-1919. São Gonçalo - terr med 20x45m2, escritura publica.

ALPHAVILLE Mossoró, 3 lotes juntos, sdo 01 de esq. 1.281, 77m2, 0s 03 = 250 mil + saldo. 9982.9802-C1503.

ALPHAVILLE MOssoró,terreno 412,45m2, esquina. R$ 80 mil + sd. 9982.9802-C1503.

ALPHAVILLE Natal,lote comercial 896m2, esq.frente p/Rota do Sol, 90 mil de entrada, saldo em até 72 meses. 9982.9802-C1503.

PADRÃO IMÓVEIS - C.1454. F:3606-4000. São Gonçalo do Amarante área c/ 75 hectares c/ 2.200m de frente p/ a BR.406 que liga Natal a Ceará Mirim prox ao acesso p/ o novo aeroporto de S.Gonçalo R$ 25,00m2. TE00241.

PADRÃO IMÓVEIS - C.1454. F:3606-4000. São Gonçalo do Amarante - terr na Br 406, com 3 frentes, prox a entrada de extremoz, med 120x100. R$ 250,00m2. tel9608-0000

PADRÃO IMÓVEIS - C.1454. F:3606-4000. Macaíba Terreno c/ 2 hectares por trás da Empresa Águias Piscina da BR.304 R$ 40,00 m2. Tel. 9608-0000.

PERES & PERES IMÓVEIS - C.1607. F.4006-0207. Extremoz exc área a menos de 1 km do conj novo, c/600.000m2, 90% desmatada, plana, ideal p/const, invest, document toda regularizada. R$ 20,00 o m2, ac imóveis, permuta, etc. TEC-212/11.

1.6 Rurais

Granjas

A.S CONSULTORIA IMOBILIÁRIA - C.1647. F.3662-1919. Ceara-mirim - Granja c/cs, rio perene, ótima localiz, prox asfalto.

A.S CONSULTORIA IMOBILIÁRIA - C.1647. F.3662-1919. Ceará - mirim - Granja 2ha, 650m do asfalto ótima cs sede 400m.

CAIO FERNANDES - C.1191. F.4008-0001. Plantão sáb/dom/ feriados das 8 as 17 hs. www. caiofernandes.com.br. Nizia Floresta terr c/ 10 hect, muito bom, c/ casa sede, árvores frutíferas, 3 poços tub, boa localiz. Possui escrit publ. R$ 300 mil. APV.20939.

2 IMÓVEIS Aluguel

2.1 Apartamento

Alecrim

1 QUARTO

PERES & PERES IMÓVEIS - C.1607. F.4006-0207. Apto 1/4, sl, coz, wc soc, área serv, R$ 370, 00 + taxas. APA-0000408/11

2.1 Areia Preta

Areia Preta

1 QUARTO

PADRÃO IMÓVEIS - C.1454. F:3606-4000. Apto, sl p/2 amb, 3 sts, 1 wc, 3 gar, area serv, box wc, closet, coz, dep emp, nasc, avr, estac, guarita, interf, pisc, rua calç, sl fest. R$ 2 mil + taxas. AP00622.

2 QUARTOS

CAIO FERNANDES - C.1191. F.4008-0001. Plantão sáb/dom/ feriados das 8 as 17 hs. Apto c/2 sts, sl p/2 amb, var, wc, coz, ár serv, ár lazer, compl, elev, gar cob. R$ 1.200,00 + Taxas. APA 100701

CAIO FERNANDES - C.1191. F.4008-0001. Plantão sáb/dom/ feriados das 8 as 17 hs. Apto c/2/4 sdo 1 ste, sl, wc c/arm, coz c/arm, ár lazer compl e gar cob. R$ 1.45,00 + Taxas. APA 100732

Barro Vermelho

2 QUARTOS

REIS MAGOS C.1328. F: 3222.4480/3211.2355.Cond. Princípe de Liverpol:var, sla, 2/4 sdo 1 ste, wc soc, coz. amer., ár. lazer, gar p/01 car, R$ 800,00 + taxas.

(REIS MAGOS C.1328. F: 3222.4480/3211.2355.Res.Barro Vermelho: var, sla, 2/4 (1 ste), wc soc, coz. ár. serv, gar. p/1 car, R$ 1.100,00 c/cond. incluso.

REIS MAGOS C.1328. F: 3222.4480/3211.2355.Cond. Las Leñas: sla, 2/4 sdo 1 ste, wc soc, coz , ár de serv, gar p/1 car. R$ 800,00 + taxas.

CAIO FERNANDES - C.1191. F.4008-0001. Plantão sáb/dom/ feriados das 8 as 17 hs.Apto c/2/4 sdo 1 ste, sl p/2 amb, var, wc, coz c/arm, ár serv, ár lazer, compl, gar cob. R$ 850,00 + Taxas. APA3632.

CAIO FERNANDES - C.1191. F.4008-0001. Plantão sáb/dom/ feriados das 8 as 17 hs. Apto com 2/4 sdo 1 ste, sla p/2 ambs, var, wc c/ blindex, coz c/arms, ar de serv, ár lzer cmpl. R$ 1.100,00 + taxas. APA100418

CAIO FERNANDES - C.1191. F.4008-0001. Plantão sáb/dom/ feriados das 8 as 17 hs. Apto com 2/4 sdo 1 ste, sla p/2 ambs, 2 var, wc, coz c/arms, ar de lzer compl, gar e interfone. R$ 1.000,00+ taxas. APA100363

CAIO FERNANDES - C.1191. F.4008-0001. Plantão sáb/dom/ feriados das 8 as 17 hs.Apto c/2/4 sdo 1 ste, sl p/2 amb, coz c/arm, ár lazer, gar cob p/2 carr. R$ 900, 00 + Taxas. APA.7795.

CAIO FERNANDES - C.1191. F.4008-0001. Plantão sáb/dom/ feriados das 8 as 17 hs. Apto com 2/4, sla, wc, coz, ar de serv, churrasq, e gar cobert. R$ 750,00+ taxas. APA10034

PERES & PERES IMÓVEIS - C.1607. F.4006-0207. Apto 2/4 sdo 1ste, wc soc, 1 sl, coz, ár serv, ár lazer, 1 vg 60m2. R$ 800, 00 + taxas. (Cond. Príncipe Liverpool). APA 0000345/11.

PADRÃO IMÓVEIS - C.1454. F:3606-4000. Apto, sl p/2 amb, 2/4 snd 1 st, 1 wc, 1 gar, ár serv, box wc, copa, coz, nasc, var, ant colet, churrasq, estac, gerador, guarita, interf, jard ext, jard int, lavand, pilotis, pisc, playgr, portão elet, rua calç, sl fest, sist seg. R$ 850,00 + taxas. AP02044.

Candelária

2 QUARTOS

TEC IMOBILIÁRIA - C.1718. F.9981-0538. Aluga apto Edf Jacumã viz da UFRN com: 1/4 +1 reversível R$ 500,00 +cond+IPTU, sl, var, coz, 2 wc a.serv, elev.

CAIO FERNANDES - C.1191. F.4008-0001. Plantão sáb/dom/ feriados das 8 as 17 hs. Apto com 2/4 sdo 1 stes, sla, coz c/ arms, ár serv, wc c/ blindex, ár. lzer comp, elev, gar cob R$ 950,00 + taxas. APA-100597.

CAIO FERNANDES - C.1191. F.4008-0001. Plantão sáb/dom/ feriados das 8 as 17 hs. Apto com 2/4 sdo 1 stes, sla para 2amb, wc, coz, dep emp, gar cob R$ 600,00 + taxas. APA10519

PADRÃO IMÓVEIS - C.1454. F:3606-4000. apto exc, amplo, 3 sls, var, 4 sts, arm, closet, coz, 3 gar, dep compl, desp, nasc, churrasq, pisc, playgr, qdr poliesp, sl fest. R$ 3 mil + taxas. AP02313.

3 QUARTOS

CAIO FERNANDES - C.1191. F.4008-0001. Plantão sáb/dom/ feriados das 8 as 17 hs. Apto mobiliado com 3/4 sdo 1 stes, sla p/2 ambs, var, wc, coz, r serv e gar. R$ 1.600,00 + taxas. APA 1008954

2.1 Candelária

PADRÃO IMÓVEIS - C.1454. F:3606-4000. apto sl p/2 amb, 3/4 snd 1 ste, coz, dep compl, agr. R$ 800,00 + taxas. AP02386.

4 QUARTOS ou +

REIS MAGOS C.1328. F: 3222.4480/3211.2355. Ed.Imperial Candelária: sl.3 amb, 4/4 (tdos ste), wc soc, copa, coz c/arms, ár. serv, dep. gar p/3 cars, ár. lazer comp, 3 mil + taxas.

Capim Macio

2 QUARTOS

CAIO FERNANDES - C.1191. F.4008-0001. Plantão sáb/dom/ feriados das 8 as 17 hs. Apto 2/4, snd 1 ste, sl p/2 amb, wc, coz c/arm, ár serv, ár lazer compl, gar cob. R$ 850 + TAXAS. APA. 100671

CAIO FERNANDES - C.1191. F.4008-0001. Plantão sáb/dom/ feriados das 8 as 17 hs. Apto 2/4, sdo 1 ste, sl p/2 amb, var, lavabo, wc, coz, ár lazer compl, agr, elev, revest. R$ 1.100,00 + Taxas. APA. 100487

PADRÃO IMÓVEIS - C.1454. F:3606-4000. Apto, sl p/2 amb, var, 2/4 snd 1 ste, ácoz, nasc, 2 vgs, churrasq, pisc, playgr, poliesp, sl gin, sl fest, sl jogos. R$ 900,00 + taxas. AP02308.

PADRÃO IMÓVEIS - C.1454. F:3606-4000. Apto, sl p/2 amb, var, 2/4 snd 1 ste, ágar, coz, nasc, churrasq, pisc, playgr, qdr poliesp, sl gin, sl fest. R$ 700,00 + taxas. AP01394.

PADRÃO IMÓVEIS - C.1454. F:3606-4000. Apto, novo, sl p/2 amb, var, 2/4 snd 1 ste, coz, gar, nasc, churrasq, pisc, sl gin, sl fest. R$ 1 mil + taxas. AP02326

3 QUARTOS

REIS MAGOS C.1328. F: 3222.4480/3211.2355. Cond. Mediterraneé: apt. andar alto, ót. localização, excelente ár. lazer, var, sla em L, 3/4 sdo tdos ste, coz, ár. serv, wc de serv, depend, gar. p/2 cars. R$ 1.600,00 + taxas.

Cidade Jardim

2 QUARTOS

PERES & PERES IMÓVEIS - C.1607. F.4006-0207. Apto, 2/4 sdo 1 ste, wc soc c/arm, 1 sl, coz c/arm, ár serv, ár laz, 2 vgs, 56m2. R$ 900,00 + taxas, apto novo (Cond. Ahead Capim Macio) APA000033/12.

Cidade Satélite

2 QUARTOS

CAIO FERNANDES - C.1191. F.4008-0001. Plantão sáb/dom/ feriados das 8 as 17 hs.Apto com 2/4 sdo 1 ste, sla, coz c/ armar, ar de serv, ar de lazer compl, gar p/ 2 carros. R$ 900,00 + taxas. APA 10832

CAIO FERNANDES - C.1191. F.4008-0001. Plantão sáb/dom/ feriados das 8 as 17 hs.Apto com 2/4, sla, ar de serviço, coz c/ armar, ar de lazer completa, gar e interfone. R$ 550,00+ taxas. APA 100339

CAIO FERNANDES - C.1191. F.4008-0001. Plantão sáb/dom/ feriados das 8 as 17 hs.Apto com 2/4 sdo 1 ste, sla p/ 2amb, coz c/ armar,ar de lazer compl, gar .R$ 900,00 + taxas. APA 100629

Emaús

2 QUARTOS

PERES & PERES IMÓVEIS - C.1607. F.4006-0207. apto com 2/4 sdo 1 ste, sla, coz, var, wc soc, ar de lazer, 1vga de gar, ao lado da sombra, med 56m2. R$ 550,00+taxas (cond natureza flora). APA00008/11

CAIO FERNANDES - C.1191. F.4008-0001. Plantão sáb/dom/ feriados das 8 as 17 hs. Apto c/ 2/4 snd 1 suit, sl, vars, wc,coz, piscina, playground, gar R$ 550,00 + taxas. APA-100571..

Lagoa Nova

1 QUARTO

PERES & PERES IMÓVEIS - C.1607. F.4006-0207. Apto 1/4 s/1 ste, 1 sl, coz amerc, wc soc, 1 vg gar, lado somb, 40m2, R$ 670, 00 + taxas.(Cond. AntÔnia Lopes). APA000023/12.

ALUGO KITINET C/ wc, var, 1/4, coz.Próx. Sacolao. R$ 250,00. F: 3213-0674/8746-4893

2.1 Lagoa Nova

2 QUARTOS

REIS MAGOS C.1328. F: 3222.4480/3211.2355. Villagio Roma: sl, 2/4, wc soc, coz, ár. serv, gar p/1 car. R$ 800,00 + taxas.

REIS MAGOS C.1328. F: 3222.4480/3211.2355. Cond. Maria Leite Cavalcante:var, sla, 2/4 sdo 1 ste, wc soc, coz, ár. serv, R$ 900,00.

CAIO FERNANDES - C.1191. F.4008-0001. Plantão sáb/dom/ feriados das 8 as 17 hs. Apto com 2 sts, sl, var, coz, ár serv, pisc, sl fest, elev. R$ 1.100,00 + taxas. APA 100489.

PERES & PERES IMÓVEIS - C.1607. F.4006-0207. Apto 2/4, coz, wc soc, dep emp, wc serv, sl p/2 amb, var, 70m2. R$ 650,00 + taxas. (Cond Leonardo) APA000024/12.

PERES & PERES IMÓVEIS - C.1607. F.4006-0207. Apto 2/4, coz c/arm, dep emp, ár serv, sl, wc soc, var, 1 gv gar, 78m2. R$ 600,00 + taxas. (Cond Lizieux) APA0000107/12.

PADRÃO IMÓVEIS - C.1454. F:3606-4000. Apto, sl p/2 amb, var, 2/4 snd 1 ste, area serv, coz, nasc, centr gás, gerador, pisc, playgr, qdr poliesp, sl fest, 2 vgs. R$ 1.100,00 + taxas. AP02142.

PADRÃO IMÓVEIS - C.1454. F:3606-4000. Exc apto.mobil, Sl p/ 2amb, var, 2/4 sdo 1ste, coz, nasc, churrasq, pisc, playgr, qdr poliespo, sl gin, sl fest. R$ 1.700, 00(cond incluso).AP02378

PADRÃO IMÓVEIS - C.1454. F:3606-4000. Sl p/2 amb, 2/4, escrit, wc soc, coz, dep compl, gar, nasc. R$ 950,00 + taxas. AP02392.

PADRÃO IMÓVEIS - C.1454. F:3606-4000. Apto, sl p/2 amb, var, 2/4 snd 1 st, arm, coz, sl fest. R$ 900,00 + taxas. AP02129.

PADRÃO IMÓVEIS - C.1454. F:3606-4000. sl p/ 2amb, 2/4 sdo 1 ste, coz depcompl, gar, nasc. R$ 700,00+taxas.AP02383

3 QUARTOS

TEC IMOBILIÁRIA - C.1718. F.9981-0538. Aluga apto no Re- [illegible]

CAIO FERNANDES - C.1191. F.4008-0001. Plantão sáb/dom/ feriados das 8 as 17 hs. Apto cob c/3/4 sdo 1 ste, sl, lavabo, dep emp, var, ár lazer e gar cob. R$ 1.5000,00 + Taxas. APA.899.

CAIO FERNANDES - C.1191. F.4008-0001. Plantão sáb/dom/ feriados das 8 as 17 hs. Apto 2/4 sdo 1 st, sl, wc, coz, ár lazer compl, gar, elev, guarita. R4 900,00 + Taxas. APA.100491

Morro Branco

2 QUARTOS

PADRÃO IMÓVEIS - C.1454. F:3606-4000. Apto, 2 sls, var, 3 sts, closet, lav, escrit, coz, dep compl, desp, 2 gar, churrasq, pisc, sl fest. R$ 2 mil + taxas. AP02347.

3 QUARTOS

PIMENTA CRECI 1135 17ª T: 3231.8310/8888.8723. 3/4 suite, sala, wc. cozsinha, varanda. VL 650 mil + cond. 375R$ próx. UNP

Nazaré

1 QUARTO

ALUGO KITNET 1 qto, sla, coz, área, ldo. sombra, sem garagem, esquina, R$ 400,00. F:9915.4146.

Neópolis

2 QUARTOS

CAIO FERNANDES - C.1191. F.4008-0001. Plantão sáb/dom/ feriados das 8 as 17 hs. Apto com 2/4 sdo 1 ste, sla para 2 amb, wc, coz com armar, ar de serv e gar cobert. R$ 700,00+ taxas. APA100569

CAIO FERNANDES - C.1191. F.4008-0001. Plantão sáb/dom/ feriados das 8 as 17 hs. Apto c/3/4 sdo 1 ste, sl p/2 amb, coz, ár serv, ár lazer compl e gar. R$ 1.100,00 + taxs. APA-100642.

PADRÃO IMÓVEIS - C.1454. F:3606-4000. Apto. mobil, Sl p/2 ambs, var, 2/4 snd 1 ste, coz, gar, churrasq, pisc, playgr, qdr poliesp, sl gin, sl fest. R$ 1.200,00 (c/cond incluso). AP02387.

PADRÃO IMÓVEIS - C.1454. F:3606-4000. Apto. sl p/2 ambs, var, 2/4 snd 1 ste, coz, gar, nasc, churrasq, pisc, playgr, sl gin, sl fest. R$ 1 mil. (c/cond incluso). AP02388.

2.1 Nova Descoberta

Nova Descoberta

4 QUARTOS ou +

(REIS MAGOS C.1328. F: 3222.4480/3211.2355. Var, sla. 2 ambs, 4/4 sdo 2 stes, wc soc, coz. c/arms, ár. serv, gar. p/3 cars, ár. lazer. R$ 2 mil + taxas.

Nova Parnamirim

1 QUARTO

TEC IMOBILIÁRIA - C.1718. F.9981-0538. aluga kitnet c/ 35m2 sendo sl coz e wc + 1/4 (1 suit) R$ 450,00 +cond +IPTU prédio c/ garag.

2 QUARTOS

CAIO FERNANDES - C.1191. F.4008-0001. Plantão sáb/dom/ feriados das 8 as 17 hs.Apto com 2/4 sdo 1 ste, sla p/ 2 amb, coz c/ armar, wc c/blindex, ár lazer compl. R$ 700,00 + Taxas. APA 100700

CAIO FERNANDES - C.1191. F.4008-0001. Plantão sáb/dom/ feriados das 8 as 17 hs.Apto com 2/4 sdo 1 ste, sla p/2 ambs, wc, coz c/arms, ar de lazer compl e gar coberta. R$ 1.200,00 + taxas.. APA 100722

CAIO FERNANDES - C.1191. F.4008-0001. Plantão sáb/dom/ feriados das 8 as 17 hs.Apto com 2/4 sdo 1 ste, sla, coz, ar de lazer completa. R$ 600,00 + taxas.. APA 100401

CAIO FERNANDES - C.1191. F.4008-0001. Plantão sáb/dom/ feriados das 8 as 17 hs.Apto com 2/4 sdo 1 ste, sla p/ 2 amb, var, coz, ar de serv. R$ 750,00 + taxas. APA 100380

CAIO FERNANDES - C.1191. F.4008-0001. Plantão sáb/dom/ feriados das 8 as 17 hs.Apto com 2/4 sdo 1 ste, sla p/ 2 amb, coz c/ armar, ar de lazer completa, gar. **CAIO FERNANDES** - C.1191. F.4008-0001. Plantão sáb/dom/ feriados das 8 as 17 hs.Apto com 2/4 sdo 1 ste, sla, coz com armar, pisc, ar de lazer completa, gar. R$ 650,00 + taxas. APA 100276

CAIO FERNANDES - C.1191. F.4008-0001. Plantão sáb/dom/ feriados das 8 as 17 hs.Apto com 2/4 sdo 1 ste, sla p/2 ambs, var, wc, coz c/arms, ar de serv, churrasq. R$ 750,00 incluso cond. APA 100382

PADRÃO IMÓVEIS - C.1454. F:3606-4000. Sl p/2 amb, var, 3/4, sdo 1ste, coz, dep compl, gar, nasc, churrasq, pisc, playgr, sl fest. R$ 720,00 + taxas. AP02390

3 QUARTOS

TEC IMOBILIÁRIA - C.1718. F.9981-0538. Aluga apto no Edf Florida Gardens 3/4 (1ste) R$ 700, 00 +cond+ IPTU. prédio c/ elev, quadra, slão fest.

COND. ESPLANADA DOS JARDINS 3/4, Var,Térreo. Tr. 3206-0517/8734-3054

REIS MAGOS C.1328. F: 3222.4480/3211.2355. Cond. Uruaçu: sla. 2 ambs, 3/4 sdo 1 ste, wc soc, coz, ár. serv, gar, R$ 1.100,00 c/cond. incluso.

REIS MAGOS C.1328. F: 3222.4480/3211.2355. Cond.Res. Panamericano: sla, 3/4 sdo 1 ste, wc soc, coz, áqr. serv, gar p/1 car e ár. lazer comp. R$ 1 mil cond. incluso.

CAIO FERNANDES - C.1191. F.4008-0001. Plantão sáb/dom/ feriados das 8 as 17 hs.Apto com 3/4 sdo 2 stes, sla p/ 2 amb, coz, wc, sl de festas, gar coberta, 2 elev, revestido, pilotis e interfone. R$ 900,00 + taxas. APA 100386.

CAIO FERNANDES - C.1191. F.4008-0001. Plantão sáb/dom/ feriados das 8 as 17 hs.Apto com 3/4 sdo 1 ste, slas p 2 amb, wc, coz e gar. R$ 650,00 + taxas. APA10535

CAIO FERNANDES - C.1191. F.4008-0001. Plantão sáb/dom/ feriados das 8 as 17 hs.Apto com 3/4 sdo 1 ste, sla p/2 ambs, ár serv, ár lazer compl e gar. R$ 900, 00 + taxas. APA 100954

CAIO FERNANDES - C.1191. F.4008-0001. Plantão sáb/dom/ feriados das 8 as 17 hs.Apto com 3/4 sdo 1 ste, sla, var, wc, coz c/arms, ar de serv, churrasq. R$

PADRÃO IMÓVEIS - C.1454. F:3606-4000. Sl p/2 amb, var, 3/4, sdo 1ste, coz, dep compl, gar, nasc, churrasq, pisc, playgr, qdr poliesp, sl gin, sl fest. R$ 800,00 + taxas. AP02330

PADRÃO IMÓVEIS - C.1454. F:3606-4000. Sl p/2 amb, var, 3/4, sdo 1 ste, ácoz, nasc, 2 gar, churrasq, qdr poliesp, sl fest, 2vgs. R$ 1 mil (c/cond. incluso). AP02333

2.1 Nova Parnamirim

PADRÃO IMÓVEIS - C.1454. F:3606-4000. Sla p/ 2amb, 3/4 sdo 2sts, gar, coz, nasc, churrasq, pisc, play, sl fest. R$ 800,00 + taxas. APO2346

Petrópolis

1 QUARTO

CAIO FERNANDES - C.1191. F.4008-0001. Plantão sáb/dom/ feriados das 8 as 17 hs. Apto mobiliado com 1/4, sla, coz com armar, ar de lazer completa e gar coberta. R$ 1.800,00 + Taxas. APA. 100668

2 QUARTOS

CAIO FERNANDES - C.1191. F.4008-0001. Plantão sáb/dom/ feriados das 8 as 17 hs. Apto novo com 2/4 sdo 1 ste, sla, para 2 amb, var, wc, coz com armar, ar de serv, ar de lazer e gar coberta. R$ 1.050,00+ taxas. APA100885

PERES & PERES IMÓVEIS - C.1607. F.4006-0207. 2/4 sdo 1ste, coz armar embutido, ar de serv, sla, wc soc, var, churrasq, pisc, playg, 56m2. R$ 1mil+ taxas. (Cond Luiz de Barros).APA-000070/12.

3 QUARTOS

TEC IMOBILIÁRIA - C.1718. F.9981-0538. Aluga apto Edf Marbella c/ 130m2 e c/ vista do mar, 3/4 (1ste) 2 sl, 2 gar, elev coz, á.serv, qto serv, R$ 1.000,00 +cond+IPTU.

Ponta Negra

1 QUARTO

APARTAMENTOS MOBILIADOS Fone: 9982-6226 www.aparttemporada.com.br

CAIO FERNANDES - C.1191. F.4008-0001. Plantão sáb/dom/ feriados das 8 as 17 hs. Apto com 1 ste, sla, coz com armar, depósito, gar. R$ 500,00 + taxas. APA 100370

COND. CORAIS DE PONTA NEGRA 2/4 + ste, 11º andar, mob+ eletrod + cutelaria. R$ 1.600 + cond + IPTU. F:9982-4456

CAIO FERNANDES - C.1191. F.4008-0001. Plantão sáb/dom/ feriados das 8 as 17 hs. Apto c/ 2/4 snd 1 ste, sl, var, wc, coz c/ arms, ar serv, piscina, sl fest, gar cob, elev R$ 1 mil + taxas. APA-100698

CAIO FERNANDES - C.1191. F.4008-0001. Plantão sáb/dom/ feriados das 8 as 17 hs. Apto com 2/4 sdo 1 ste, sla, wc, coz, ar de serv, ar de lazer completa, gar, elev e interf. R$ 1.900,00 + taxas. APA 100358

CAIO FERNANDES - C.1191. F.4008-0001. Plantão sáb/dom/ feriados das 8 as 17 hs. Apto com 2/4, sl p/2 amb, wc, coz, c/arm, ár serv, pisc, sl fest, gasr cob, elev, guarit e interf. R$ 1.300,00 + taxas. APA 100494

CAIO FERNANDES - C.1191. F.4008-0001. Plantão sáb/dom/ feriados das 8 as 17 hs. Apto com 2/4 (1ste), sla, wc, dep de empreg, ar de serviço. R$ 650,00 + taxas. APA 100392

3 QUARTOS

CAIO FERNANDES - C.1191. F.4008-0001. Plantão sáb/dom/ feriados das 8 as 17 hs. Apto com 3/4 sdo 1 ste, sla para 2 amb, var, wc, coz com armar, dep de empregada, ar de serv, ar de lazer comp. R$ 1.400,00 + taxas. APA9247

PADRÃO IMÓVEIS - C.1454. F:3606-4000. Apto sl p/2 amb, var, 3/4 snd 1 ste, area serv, arm qt, coz, dep compl, nasc, centr gás, churrasq, ger, pisc, playgr, qdr poliesp, sl gin, sl fest. R$ 1.400,00 + taxas. AP01614.

PADRÃO IMÓVEIS - C.1454. F:3606-4000. Apto sl p/2 amb, var, 2/4 snd 1 ste, coz, gar, churrasq, pisc, sl gin, sl fest. R$ 750, 00 + taxas. AP02297.

Praias

2 QUARTOS

REIS MAGOS C.1328. F: 3222.4480/3211.2355. Praia do Meio: Cond. Outo Verde, sla, 2/4 c/var sdo 1 ste, wc soc, coz, ár. serv, desp c/wc, gar. p/1 car, R$ 850,00 cond/IPTU incluso.

PERES & PERES IMÓVEIS - C.1607. F.4006-0207. Praia do Meio, 2/4, 1 wc soc, 1 sla, coz, ar de serv, dep de emp c/ wc, 1 gar, 85m2. R$ 550,00+taxas (Ed Angra - por trás da feira de artesanato, A 100mts da praia.) APA 000023/11

2.1 Ribeira

Ribeira

1 QUARTO

PERES & PERES IMÓVEIS - C.1607. F.4006-0207. 02 quartos sdo 1 ste, wc soc, sla, var, coz com armar embutidos, elevador, churrasq pisc, slão de festas, 01 vga de gar, 56m2. R$ 800, 00+Taxas. (Cond Dom Heitor)

San Vale

3 QUARTOS

PERES & PERES IMÓVEIS - C.1607. F.4006-0207. 3/4 sdo 1 ste, sla, coz, wc soc, var, ar de serv, 1vga de gar, ar de lazer comp.Por trás do atacadão, 85m2. R$ 1.100,00 + taxas (cond estrela de natal) APA 0000260/11

Serrambi

2 QUARTOS

REIS MAGOS C.1328. F: 3222.4480/3211.2355. Cond. Flamboyant's:sla, 2/4, wc soc, coz, dep. e ár. serv, R$ 700,00 + taxas.

Tirol

2 QUARTOS

TEC IMOBILIÁRIA - C.1718. F.3221-2222/9981-0538. Aluga apto Edf João Borja Próximo ao Aeroclub c/2/4 soc + 1 serv, gar. R$ 600,00 + taxas.

REIS MAGOS C.1328. F: 3222.4480/3211.2355. Cond. Ruth Galvão: Var, sla, 2/4 sdo 1 ste c/arms, coz. c/arms, wc c/blindex e arms, ár. serv, gar. p/1 caqr, andar alto, excel. ár de lazer, ótima localização. R$ 900,00 + taxas.

REIS MAGOS C.1328. F: 3222.4480/3211.2355. Cond. Hanna Safieh:sla, 2/4 c/cortinas sdo 1 [illegible]

CAIO FERNANDES - C.1191. F.4008-0001. Plantão sáb/dom/ feriados das 8 as 17 hs. Apto com 2/4 sdo 1ste, sla para 2amb, wc, coz com armar, ar de serv e gar cobert. R$ 700,00+taxas. APA 100569

PADRÃO IMÓVEIS - C.1454. F:3606-4000. sl p/ 2 amb, 2/4 snd 1 ste, coz, gar, churrasq, pisc, playgr, qdr poliesp, sl gin, sl fest, sauna. R$ 1.100,00 + taxas. AP02307.

3 QUARTOS

REIS MAGOS C.1328. F: 3222.4480/3211.2355.Cond. Icaro:sla, 3/4 sdo 2 stes, wc soc, coz. c/arms, ár. serv, deposito, depend. gar. p/1 car, R$ 1.300,00 + taxas.

PIMENTA CRECI 1135 17ª T: 3231.8310/8888.8723. 3/4 suite, sala 2 ambientes, wc, coz, depend, eleva. Vl. 800 cond.420R$

PADRÃO IMÓVEIS - C.1454. F:3606-4000. 2 Sls, var, 3/4, snd 1 ste, copa/coz, dep compl, desp, 3 gar, churrasq, playgr, sl fest. R$ 1.800,00 + taxas. AP02361.

4 QUARTOS ou +

TEC IMOBILIÁRIA - C.1718. F.3221-2222/9981-0538. Apto duplex, 4/4 (1 ste), 3 wc. R$ 1.000, 00 + taxas cond. R$ 250,00. Lique:9981-0538.

2.2 Casa

Alecrim

2 QUARTOS

PIMENTA CRECI 1135 17ª T: 3231.8310/8888.8723. 2/4, sala, wc, coz, não tem

2.2 Candelária

4 QUARTOS ou +

CAIO FERNANDES - C.1191. F.4008-0001. Plantão sáb/dom/ feriados das 8 as 17 hs. Ótima Casa c/ 4/4 snd 3 suit, sl p/ 3 amb, lavb, coz c/ arms, desp, ár serv, dep emp, piscina, churrasq, gar R$ 4 mil. CAA-100634

PERES & PERES IMÓVEIS - C.1607. F.4006-0207. Csa c/4/4 sdo 2 sts, c/arm, coz, jdim inter, qtal, gar, ár serv, lavand, desp, sl p/3 amb, wc soc 150 m2. R$ 1.500,00. CAA000020/12.

Capim Macio

2 QUARTOS

PADRÃO IMÓVEIS - C.1454. F:3606-4000. Sla p/2 ambs, lav, mezanino, 2/4, wc soc, coz, ágar, nasc, terraço, pisc. R$ 1.300,00. CA01920.

3 QUARTOS

REIS MAGOS C.1328. F: 3222.4480/3211.2355. Csa. 3/4 sdo todos stes, var, 2 sls, wc soc, coz, ár. serv, 2 dep., comp, 1 apt p/hospedes c/1/4, sla e wc, ár. lazer, varias fruteiras. R$ 3.500,00 1600m2 de ár. total.

4 QUARTOS ou +

TEC IMOBILIÁRIA - C.1718. F.3221-2222/9981-0538. Aluga Casa 4/4, 2 sls, 2 gar. R$ 1.000, 00 + taxas.

Cidade Jardim

4 QUARTOS ou +

PERES & PERES IMÓVEIS - C.1607. F.4006-0207. 3/4 sdo 1 ste, closet, 2 slas, pergolado, lavabo, escrit, coz c/ armar, 1 wc soc, blindex, dep de empreg, ar de serv, lav, depósito, canil, cerca eletr, lado da sombra, murado, quintal, 4 vgas de gar. R$ 2.300, 00+ taxas. CAA 000049/11

estar/jantar, lavabo, 4/4 (tdos ste c/arms), closet sdo 2 c/arm, coz c/arm, ár. serv, dep. chur. 4 mil.

Cidade Satélite

3 QUARTOS

CAIO FERNANDES - C.1191. F.4008-0001. Plantão sáb/dom/ feriados das 8 as 17 hs. Ótima Casa c/3/4, sl p/ 2 amb, wc, coz, ár serv, gar coberta R$ 800,00. CAA-100734

Dix-Sept Rosado

2 QUARTOS

REIS MAGOS C.1328. F: 3222.4480/3211.2355. Sla, 2/4, wc soc, coz, R$ 400,00.

Lagoa Nova

3 QUARTOS

CAIO FERNANDES - C.1191. F.4008-0001. Plantão sáb/dom/ feriados das 8 as 17 hs. Casa com 3/4 sdo 1 ste, sla para 2 amb, wc, coz com armar, despensas, dep de empreg, ar de serv, churrasq, gar. R$ 3mil + taxas. CAA 100321

CAIO FERNANDES - C.1191. F.4008-0001. Plantão sáb/dom/ feriados das 8 as 17 hs. Casa c/ 3/4 sdo 1 stes, sl p/ 2 amb, wc, coz, dep emp, ár serv, gar.R$ 1.400,00 + TAXAS. CAA-5705.

CAIO FERNANDES - C.1191. F.4008-0001. Plantão sáb/dom/ feriados das 8 as 17 hs. Cs c/ 3 ste, 3 sl, escrit, vars, wc,coz c/ arms, desp, dep emp, ár serv, gar R$ 3 mil. CAA-100572.

CAIO FERNANDES - C.1191. F.4008-0001. Plantão sáb/dom/ feriados das 8 as 17 hs. Casa c/ 3/4 sdo 3 stes, sl, coz c/arms, ár serv, gar coberta p/2 car. R$ 2.500,00 + TAXAS. CAA-9871

CAIO FERNANDES - C.1191. F.4008-0001. Plantão sáb/dom/ feriados das 8 as 17 hs. Cs 3/4 sdo 1 sts, sl p/2 amb, coz, ár. serv, R$ 2.500,00 + taxas. CAA-100198

4 QUARTOS ou +

CAIO FERNANDES - C.1191. F.4008-0001. Plantão sáb/dom/ feriados das 8 as 17 hs. Casa com 4 suit, closet, sla para 3 amb, wc, coz com armar, despensas, dep de empreg, ar de serv, ar de lazer completa, gar. R$ 3.800,00 + taxas. CAA 100248

2.2 Lagoa Nova

PERES & PERES IMÓVEIS - C.1607. F.4006-0207. casa 4/4 sdo 1 ste, wc soc, coz, 2 sls, blindex, lavand, cer elét, grand, rua calç, 3 vgs gar, 120m2. R$ 1.800. CAA00004/12.

Neópolis

3 QUARTOS

CAIO FERNANDES - C.1191. F.4008-0001. Plantão sáb/dom/ feriados das 8 as 17 hs. Casa com 3/4 sdo 1 ste, sl p/2 amb, var, wc c/blindex, coz c/arm, ár serv, gar cob. R$ 900,00 + Taxas. CAA. 9786.

Nova Parnamirim

3 QUARTOS

CAIO FERNANDES - C.1191. F.4008-0001. Plantão sáb/dom/ feriados das 8 as 17 hs. Csa com 3/4 sdo 2 ste, sla para 2 amb, wc, coz com armar, dep de empreg, gar para 2 carros. R$ 1.500,00. CAA 100369

4 QUARTOS ou +

CAIO FERNANDES - C.1191. F.4008-0001. Plantão sáb/dom/ feriados das 8 as 17 hs. Csa com 4/4 sdo 3 ste, sla p/2 amb, var, wc, coz, dep de empreg,r de serv, gar para 2 carros. R$ 3.500, 00. CAA 100644

PADRÃO IMÓVEIS - C.1454. F:3606-4000. Sla p/2 ambs, 3/4 snd 1 st, coz, 2 vgs gar, dep compl, desp, churrasq, pisc. R$ 1.200, 00 + taxas. CA00757.

Parque das Colinas

4 QUARTOS ou +

PERES & PERES IMÓVEIS - C.1607. F.4006-0207. casa 4/4, sdo 2 sts, escrit, sla de estar/ jantar/visita, coz c/arms, desp, ár.serv, 2vgs gar, pergolado, R$ 2000,00 + taxas. CAA 00000/11

3 QUARTOS

CAIO FERNANDES - C.1191. F.4008-0001. Plantão sáb/dom/ feriados das 8 as 17 hs. Cs c/ 3/4 snd 1 suit, sl p/ 2 amb, var, wc, coz c/ arms, dep emp, ár serv, gar, R$ 1.500,00 + taxas. CAA-100577.

PERES & PERES IMÓVEIS - C.1607. F.4006-0207. Csa 3/4 sdo 1 ste, sl, coz, wc soc, ár serv, dep emp, 3 vgs gar, rec reform, 150m2. R$ 1500,00 + taxas. CAA. 000087/12.

Redinha

3 QUARTOS

TEC IMOBILIÁRIA - C.1718. F.3221-2222/9981-0538. Casa. R$ 450,00 + energia + IPTU (112, 49/12), a água por conte da proprietária. A casa tem 3/4 + dep, 2 wcs, gar, 4 car. Lique:9981-0538.

2.3 Alecrim

2.3 Pontos Comerciais

Alecrim

PERES & PERES IMÓVEIS - C.1607. F.4006-0207. Sla com 1 recepão, 2 sls, mezanino, 1 wc, estac, rotativo, 80m2, 3º andar. R$ 450,00 + taxas (CECON). SA000029/11.

REIS MAGOS C.1328. F: 3222.4480/3211.2355. Loja c/wc, R$ 3.500,00.

Candelária

REIS MAGOS C.1328. F: 3222.4480/3211.2355. Salão, coz e wc, R$ 2 mil.

Capim Macio

ALUGA-SE LOJA NO SHOPPING MANDACARU MALL C/mesanino, wc completo, despensa, amplo estacionamento. Contato: 9981-3665(Francineide)

Centro

TEC IMOBILIÁRIA - C.1718. F.3221-2222/9981-0538. Aluga Loja no Centro Rua Princesa Isabel, Loja toda nova com instalação para Split e acesibilidade. R$ 2.500,00 + taxas.

Cidade Alta

PERES & PERES IMÓVEIS - C.1607. F.4006-0207. P.comerc c/ 2 sts, copa, ár serv, 3 sls, wc soc, qtal, grande, slão festas. R$ 1.200,00 + taxas. PCA000098/12

Cidade Jardim

REIS MAGOS C.1328. F: 3222.4480/3211.2355. Mandacaru Mall: Sla c/mez\anino e wc, R$ 1.300,00 c/cond. incluso.

Lagoa Nova

mes Tower. (Em Frente Justiça Federal) R$ 1.300 mensal. IPTU incluso (Sem Cond.) 9431-0667.

CAIO FERNANDES - C.1191. F.4008-0001. Plantão sáb/dom/ feriados das 8 as 17 hs. Sala comerc c/ coz, 2 wc e depósito R$ 3 mil. COA.100410

CENTER MOR Salas/lojas, wc, estacionamento rotativo. Apartir R$ 600,00. Entre Jaguarari/ Prudente.9982.2715

PERES & PERES IMÓVEIS - C.1607. F.4006-0207. Sl comerc 25m2, 2º andar c/elev, 1 vg gar. R$ 1.500,00 + taxas. PSA0000191/11.

PIMENTA CRECI 1135 17º T: 3231.8310/8888.8723. Sala, wc, elevador, Vl. 350 + cond. 160 R$.

REIS MAGOS C.1328. F: 3222.4480/3211.2355. 2 salas c/wc, ót. p/escrit de advocacia. R$ 1 mil.

REIS MAGOS C.1328. F: 3222.4480/3211.2355. Ponto Comercial excel. p/clinica e escrit. R$ 3 mil.

2.3 Lagoa Nova

REIS MAGOS C.1328. F: 3222.4480/3211.2355. Loja c/wc, R$ 1.800,00, 72m2.

REIS MAGOS C.1328. F: 3222.4480/3211.2355. Salão c/wc, R$ 800,00 15x7.

TEC IMOBILIÁRIA - C.1718. F.3221-2222/9981-0538. Aluga Loja próximo ao Hiperbompreço da Prud de Morais c/35m2. R$ 1500,00 + taxas.

Petrópolis

PERES & PERES IMÓVEIS - C.1607. F.4006-0207. P.comerc c/ 6 sl, recepção, copa, depósito, 4 wc, estac rotativo, med 200m2 prox a praça civica R$ 4.500,00 + taxas. PCA0000274/11

Ponta Negra

CAIO FERNANDES - C.1191. F.4008-0001. Plantão sáb/dom/ feriados das 8 as 17 hs. Ótimo terr c/368m2 ideal p/locadora de carr, lava jato ou estac privativo. R$ 1.500,00. COA 100153.

Tirol

CAIO FERNANDES - C.1191. F.4008-0001. Plantão sáb/dom/ feriados das 8 as 17 hs. Sla comercial, 2slas, wc, 2elevador, guarita e interfone. R$ 1mil + taxas. COA 100816.

2.6 Rurais

Fazendas

VENDE-SE 01 FAZENDA(Monte Alegre) e 01 TERRENO(Monte das Gameleiras). Tr. 8807-0034/ 9101-0412

VENDE-SE FAZENDA COM 705 HAC Localizada a 06 KM de Angicos. Preço a combinar. F:8747-7916(Henrique)/9953-9788/3531-2168/9147-1140(Magnus)

3 VEÍCULOS

3.1 Automóveis

Mitsubishi

T R 4 Branca, extra, R$ 31 mil. F: 9982.9802.

Volks

PARATI 2002 Completa, álcool/GNV, DVD Player, rodas liga leve, branca. 9122.9704.

3.3 Caminhões e Carreta

Diversos

STAR TRACKING Rastreamento veicular.F:(84)2226-1021

4 TRABALHO E FORMAÇÃO PROFISSIONAL

4.1 Oferta

áÚLTIMAS VAGAS | Empresa do Sul está treinando pessoas de ambos os sexos que querem atuar na área Portuária como: Logistica Portuária (Conferente de Conteiner, Grãos, Armazens e Carga Gerais). Perito Visoriador de Conteiner e Operador de Empilhadeira. Com encaminhamento. Informações: Comparecer na CAPACITAR RH Av. Rio Branco, s/n dentro do Supletivo Zeus, em frente a Central do Cidadão. Fone 8808.4424/9690.2991. www. capacitarrhsc.com.br e-mail: capacitarrh@hotmail. com

FARMACÊUTICO
Empresa do ramo famaceutico seleciona: Profissional com registro no CRF para atuar na sua área de formação na Cidade de Encanto - RN. Interessados entrar em contato c/ Erivaldo pelo fone: (84) 3354-0039

4.1 Oferta de Trabalho

OPORTUNIDADE - A Madjoia oferece vagas para quem quer trabalhar. 3221-6242/3221-5555.www. madjoia.com.br

VAGAS URGENTE Motorista, Vendedor, Aux. ADM, Manicure, Consultor, ACD, Recepcionista, Garçom, Gerente, Supervisor, Promotor, Telemarketing, Balconista, Cumim, Aux. Cozinha, Op. Caixa, Atendente e Cozinheira. Rua JOão Pessoa, nº 219. Ed. Sisal, 6º andar, sl. 602, Centro. Acesse: (WWW.EMPREGOSNORN. BLOGSPOT.COM)

4.2 Procura

DIARISTA Com experiência. 8876.9986/9626.9443.

5 CASA & SERVIÇOS

5.1 Construções e Reformas

Serviços de Manutenção

MARIDO DE ALUGUEL- Serv elétr/hidráu, cons. domést. em geral. maridodyaluguel@bol.com.br. 8847-2294.

5.2 Educação e Ensino

Aulas Particulares

AULAS DE MATEMÁTICA Em domicilio. . 9961-6645/8759.0092

5.5 Saúde

Odontologia

DENTISTA Procura emprego em clínica odontologica. Cursando es-

5.6 Serviço para o Lar

Cestas e Presentes

AMÓR ETERNO TELEMENS.E CESTAS 3224.3070/8805-2057.

PIRANGI CESTAS Preços promocionais. Tel..3207.0353.

Lavanderia

LAVAMOS Tapetes, Sofás e Carpetes. F:9949-1111

Serviços e Mensagens

DR MENSAGENS CESTAS E FLORES - 3605-0509/9152-9031.

Diversos

SILVEIRA SEG. ELETRONICA KIT CFTV"=799,00.F.3674-0441

5.7 Serviços Profissionais

Advocacia

ADVOCACIA PENAL - Direito consumidor e todas as causas. Dr. Geraldo OAB/RN 8743. F:9136-7664/8133-3434/8753-0664

Contador

GERALDO CONTABILIDADE F: 3241-2246 geraldocontabilidade@bol.com.br

Detetives

DETETIVE FALCÃO Investigações em geral.3081.3904.

DETETIVE SANTOS - Investigações em geral, ética, segurança e sigilo. F: 3662.5145/9969.4544

5.8 Som e Imagem

Games

Vdo jogo PES 2012 -l p/psp portátil, lacrado, novo e original. Tel.:(84) 9653-0757/ 8769-1798.

5.8 Games

VDO XBOX 360- Versão Limitada Modeen Warfare, Elite, 250GB, 1 Controle, Atualizado em Outubro de 2011, Menos de dois anos de uso, 2 jogos. R$ 800,00 Tel. 9606-1528

6 NEGÓCIO & OPORTUNIDADE

6.1 Agropecuária

Animais

VENDE-SE COELHOS (Gigantes/minis)F:9977-2364

6.2 Comunicados, Recados e Editais

Convocações

CONVITE DE VOLTRA AO EMPREGO A Empresa M. B. Silva-ME,CNPJ:02.909.546/0001-95, convida a funcionária FRANCISCA EVILANIA DE OLIVEIRA - CTPS: 11.36581 Serie 002/0 RN, no prazo de 72 horas, sob pena de caracterização de abandono de emprego, previsto no código 482 letra I da CLT.

Editais e Avisos

COMUNICADO DE EXTRAVIO - A Empresa, J.B. DE ALBUQUERQUE JUNIOR-ME, com sede na Rua Chelita, 1421 - Conjunto São Gonçalo do Amarante/RN, CNPJ 08.953.728/0001-40 com Inscrição Estadual 20.205.3490, COMUNICA que foi extraviado 02 talões de Notas Fiscais de vendas ao consumidor de nºs 0000001 a 0000050 e 0000051 a 0000100, conforme boletim de ocorrência 776/2012 de 05.03.2012.

Mitsticos

apos resultado. Fones. 2226.1526/ 8811.1578

6.2 Mitsticos

JOANA D'ARC Falo tudo em uma só consulta.Trago seu amor de volta.Trabalho para todos os fins.Resultado garantido.3672-4521/ 3661-7211/8873-3093

TRAGO SEU AMOR DE VOLTA Felicidade é um direito seu. Trabalhos p/ todos fins,União de casais e outros. 3605-5051/9660-0747

6.3 Informática

Impressoras

Vdo Multifuncional HP j3680 -I5 em 1 (escaner, impressora, copiadora, fax e telefone). Tel.:(84) 9653-0757/8769-1798.

6.4 Oportunidades

Negócios

CARTA DE CRÉDITO Para autos a partir de: 1ª 390,23 demais 277, 33. Imóveis 1ª de 1 mil demais 375,00. Sist. Cons. (84) 8873. 7266/9151.2375/9620.4004.

Vdo GPS NOVO -IC/nota fiscal, para automóvel. Tel.: (84)9653-0757/8769-1798.

VENDO CARRO 3 EM 1 - Baurú, cachorro-quente e batatinha. F.: 8732.3305

VENDO CARTAS De Crédito de Imóveis-Autos, Equipamwentos-Motos de 4.500 à 400.000. (84) 9632.9422

VENDO CARTAS De Crédito de Imóveis-Autos, Equipamwentos-Motos de 4.500 à 400.000. (84) 8881.1909

4009.0200

6.5 Serviços

6.5 Telecomunicações

Serviços

DELTA TEC. Venda/locação e manut. de rádios e etc.32064197

6.6 Turismo

Excursões

BETEL TUR Aéreo GOL e TAM a partir R$ 439,00. Compramos Milhas. F: 3201-5699/9969-4101

PCTE AÉREO PARA SEMANA SANTA Na Canção Nova, city tour em São Paulo Capital, Aparecida do Norte, Campos do Jordão, Guaratinguetá, Comunidade Betânia. 3221-3777/8813-1484 jbs tur

TAM/GOL Promocional.HELDER. F: 9990-4474

6.7 Indústria

Serviço e Manutenção

MANUTENÇÃO DE COMPUTADORES Em Notebook em domicilio . F:8839-6524/9957.2909

6.8 Sexy Shop

Acompanhantes

LIQUE PARA O DISK SEXO (091) 17 7878 - 1002 e realize suas fantasias 24 gt.

NANDA Lourinha c/local.9607. 2946

Lojas

F:2010-9450/8733-4020

COMUNICADO

Solicito o comparecimento de **FRANCISCO DE ASSIS DANTAS FILHO**, CTPS de nº 6009922, à **ONLY PIZZA** no prazo de dez(10) dias a contar desta data.

URBANA
Companhia de Serviços Urbanos de Natal/RN

AVISOS DE LICITAÇÃO

O Pregoeiro da Companhia de Serviços Urbanos de Natal – URBANA, localizada na Rua Dr. Mario Negocio, 2389 – Quintas – Natal – RN, objetivando o grau de competitividade preconizado pela administração, torna publico a realização do certame abaixo especificado.

TERCEIRA CHAMADA

TOMADA DE PREÇO Nº 17.001/2011 – Estudo de Concepção para construção da estação de transbordo de resíduos sólidos urbanos da Cidade Nova – Natal/RN para atender as necessidades e atividades da URBANA para o dia 30 / 03 / 2012 às 09:00 horas.

TOMADA DE PREÇO Nº 17.002/2011 – Estudo de Concepção para elaboração de plano de recuperação de área degradada do lixão da Cidade Nova – Natal/RN, para atender as necessidades e atividades da URBANA para o dia 30 / 03 / 2012 às 11:00 horas.

USE ESTA ARMA CONTRA O CRIME E A VIOLÊNCIA.
DENUNCIE.
A LIGAÇÃO É GRATUITA E A SUA IDENTIDADE NÃO SERÁ REVELADA.


DENUNCIE ESTUPRO, ROUBO, FURTO, PROSTITUIÇÃO INFANTIL, TRÁFICO DE DROGAS, VIOLÊNCIA INFANTIL OU CONTRA IDOSOS. FAÇA A SUA PARTE
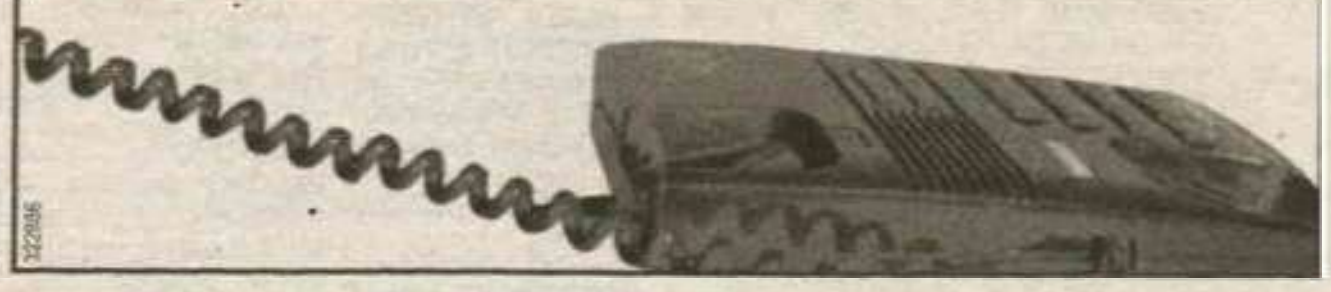

322885


ANÚNCIOS QUE DISCRIMINEM NÃO É LEGAL

Art. 373-A. Ressalvadas as disposições legais destinadas a corrigir as distorções que afetam o acesso da mulher ao mercado de trabalho e certas especificidades estabelecidas nos acordos trabalhistas, é vedado:

I- Publicar ou fazer publicar anúncio de emprego no qual haja referência ao sexo, à idade, à cor ou situação familiar, salvo quando a natureza da atividade a ser exercida, pública e notoriamente, assim exigir; (Artigo 373-A, inciso I, da CLT)

Art. 1º. Fica proibida a adoção de qualquer prática discriminatória e limitativa para efeito de acesso a relação de emprego, ou sua mahutenção, por motivo de sexo, origem, raça, cor, estado civil, situação familiar ou idade, ressalvadas, neste caso, as hipóteses de proteção ao menor previstas no inciso XXXIII, do art. 7º da Constituição Federal. (Art. 1º, Lei nº 9029/95).

Labim/UFRN

Labim/UFRN



FÁBIO PACHECO
fabiopacheco.rn@dabr.com.br

driblecurto

Futebol em apuros

Ricardo Teixeira largou a CBF, mas deixou duas heranças negativas para o futebol brasileiro: a implosão do Clube dos 13 e o novo presidente da entidade, José Maria Marin, popularmente conhecido por "Zé das Medalhas". Um ex-governador biônico e que ficou conhecido internacionalmente por passar a mão na medalha de um dos jogadores do Corinthians durante a premiação da Taça São Paulo. Por aí, já se tem um ideia da figura e do que aguarda o futebol brasileiro. Temendo o pior, um movimento capitaneado pelas federações de Minas Gerais, Bahia, Rio de Janeiro, Paraná e Rio Grande do Sul iniciaram nesta semana um levante para tirar Marin da CBF. Os dirigentes defendem uma nova eleição, mas para que isto aconteça, será necessário anular a prorrogação do mandato de Teixeira, que deu o velho migué, alterando o estatuto da entidade a seu favor, garantindo permanência até um ano após o encerramento da Copa do Mundo no Brasil. Mas não é só isso, os dissidentes também temem um aumento no poder dos cartolas paulistas com o novo presidente, pois Marco Polo Del Nero é padrinho de Marin. Resumindo, a organização do nosso futebol está em sérios apuros. Já basta a depreciação de nossa seleção e a supervalorização aos europeus.

LIGA NACIONAL

A instabilidade da CBF pode fortalecer a vertente que defende a criação da Liga Nacional de Clubes. Os dirigentes estão cansados de andar a reboque da Confederação. Na falta de gente capacitada para comandar a CBF, acho que este é o melhor caminho para o futebol brasileiro.

CADÊ A AGAP?

A Associação de Garantia ao Atleta Profissional da Bahia vai realizar em conjunto com o governo baiano, por meio da Secopa, uma parceria para a capacitação de ex-atletas. O curso visa a preparação de ex-jogadores para atuarem na Copa das Confederações e na Copa do Mundo de 2014, com treinamento na recepção de turistas e delegações, com aulas que abrangem línguas estrangeiras como espanhol e inglês. Um exemplo a ser seguido pela nossa Agap. Atenção presidente Edmundo, é hora de se mexer.

ARBITRAGEM

O trio de árbitros para a partida do Iberezão é todo do estado da Paraíba. Quem apita é João Bosco Satiro da Nóbrega, assistido por Griselildo de Souza Dantas e Oberto da Silva Santos. O quarto árbitro será o potiguar Leandro Saraiva Dantas de Oliveira.

CARTÃO DE VISITAS

Diá terá a responsabilidade de comandar a estreia do Santa Cruz na Copa do Brasil. Um jogo difícil contra o Náutico, cuja principal arma para construir uma boa vantagem para o jogo da volta, será a falta de informação dos pernambucanos sobre o Gavião do Trairi, pois comentários dão conta de salto alto neste confronto. Os artilheiros Alvinho e Zé Paulo serão os encarregados de apresentar o cartão de visitas.



Tales Paulo/DN/D.A Press

LUTA OLÍMPICA

O presidente da Confederação Brasileira de Lutas Associadas, Pedro Gama Filho, chega hoje ao estado para promover o curso de formação de instrutores de Luta Olímpica. A primeira clínica será em Natal, que começa amanhã e vai até domingo, no Caic de Lagoa Nova. Depois, segue para Santa Cruz e Assu. Maiores informações com Ramon, pelo fone: 88317465.

Invicto

A última derrota do ABC no Frasqueirão faz tanto tempo que o torcedor já esqueceu a data. Foi durante o Campeonato Brasileiro da Série B de 2011, no dia 20 de setembro, por 2 a 1 para o Vila Nova-GO. De lá pra cá já se passaram quase seis meses e 14 partidas, com 11 vitórias e apenas três empates. O ABC marcou 28 gols e sofreu apenas nove.

Sai a pré-lista das Olimpíadas

Mano Menezes apresenta uma extensa relação de 52 nomes

O técnico da Seleção Brasileira, Mano Menezes, anunciou ontem uma pré-lista de 52 nomes para a disputa dos Jogos Olímpicos de Londres, marcados para o período de 27 de junho a 12 de agosto. Segundo a CBF, a divulgação de uma relação tão extensa segue determinação do Comitê Olímpico Internacional (COI).

No dia 8 de junho, a lista de Mano será reduzida para 35 nomes. Já a convocação definitiva para a viagem a Londres sairá no dia 6 de julho, dessa vez com 18 jogadores. A grande surpresa na relação é a presença de Ronaldinho Gaúcho, do Flamengo, de 31 anos, que também foi lembrado por Mano para os últimos amistosos. No grupo que irá a Londres, o treinador poderá incluir três atletas acima de 23 anos.

Dessa pré-lista, os nomes mais lembrados recentemente para a Seleção Brasileira principal são Thiago Silva e Alexandre Pato, do Milan; Daniel Alves e Adriano, do Barcelona; David Luiz, do Chelsea; Luisão, do Benfica; Marcelo, do Real Madrid, Elias, do Sporting de Portugal, Hernanes, do Lazio, e Hulk, do Porto.

Fernando Soutello/AGIF/D.A Press

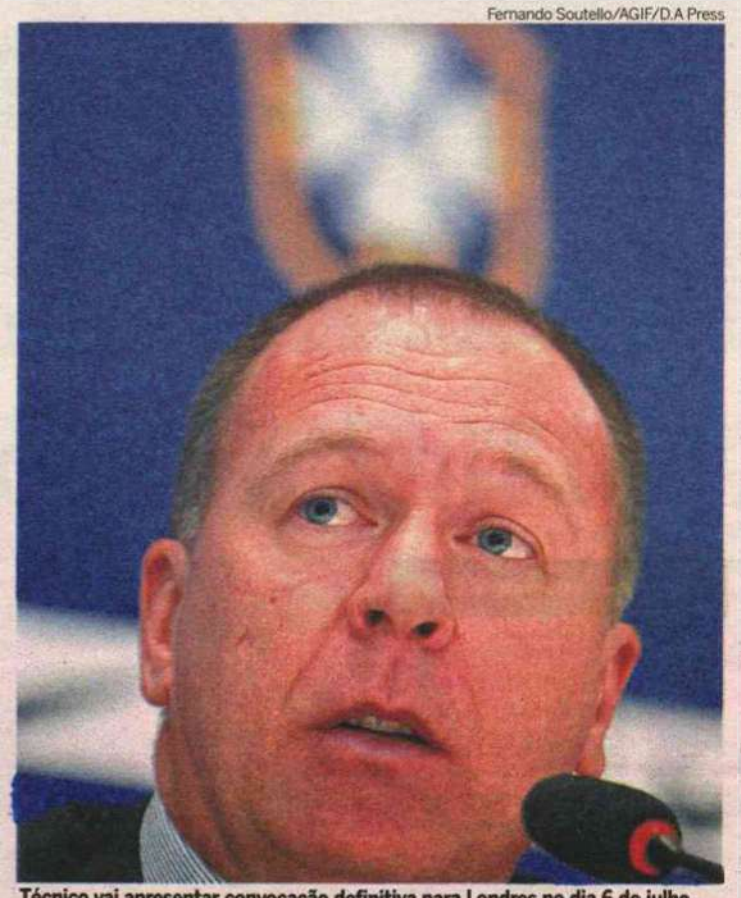

Técnico vai apresentar convocação definitiva para Londres no dia 6 de julho

Neymar e Paulo Henrique Ganso, do Santos, Leandro Damião, do Internacional, e Lucas, do São Paulo, são outros nomes de destaque da relação divulgada por Mano Menezes. A ausência marcante é do atacante Robinho, do Milan, há algum tempo fora dos planos de Mano.

CONFIRA OS RELACIONADOS

GOLEIROS
Diego Alves (Valencia)
Gabriel (Cruzeiro)
Jefferson (Botafogo)
Julio Cesar (Internazionale)
Neto (Fiorentina)
Rafael Cabral (Santos)
Renan Ribeiro (Atlético Mineiro)

LATERAIS
Adriano (Barcelona)
Alex Sandro (Porto)
Daniel Alves (Barcelona)
Danilo (Porto)
Fagner (Vasco)
Gabriel Silva (Novara)
Galhardo (Flamengo)
Lucas Mendes (Coritiba)
Marcelo (Real Madrid)
Rafael (Manchester)

ZAGUEIROS
Bruno Uvini (Tottenham)
David Luiz (Chelsea)
Dedé (Vasco)
Juan (Internazionale)
Luisão (Benfica)
Marquinhos (Corinthians)
Romário (Internacional)
Thiago Silva (Milan)

VOLANTES
Allan (Vasco)
Casemiro (São Paulo)
Elias (Sporting)
Fernandinho (Shaktar Donetsk)
Fernando (Grêmio)
Hernanes (Lazio)
Rômulo (Vasco)
Sandro (Tottenham)

MEIAS
Bernard (Atlético Mineiro)
Douglas Costa (Shaktar Donetsk)
Elkeson (Botafogo)
Paulo Henrique Ganso (Santos)
Giuliano (Dnipro)
Lucas (São Paulo)
Oscar (Internacional)
Philippe Coutinho (Espanyol)
Ronaldinho Gaúcho (Flamengo)

ATACANTES
Alexandre Pato (Milan)
André (Atlético Mineiro)
Dudu (Dínamo de Kiev)
Henrique (Granada)
Hulk (Porto)
Jonas (Valencia)
Leandro Damião (Internacional)
Neymar (Santos)
Wellington Nem (Fluminense)
Willian José (São Paulo)

Labim/UFRN

EDITOR >> Fábio Pacheco (fabiopacheco.rn@dabr.com.br) esportes.rn@dabr.com.br

Mais uma promessa perdida

Potiguar Flávio Gustavo encontra apoio no interior paulista e vira promessa nacional

Diego Hervani
Diegohervani.rn@dabr.com.br

Nos últimos anos o Rio Grande do Norte tem se especializado em perder atletas de talento da terra para outros estados brasileiros. Com Flávio Gustavo não foi diferente. A promessa do atletismo nacional, natural de Currais Novos, agora representa Jacareí, uma cidade do interior paulista. Sendo treinado pelo corredor que lhe inspirou, ele busca o índice para os Jogos Olímpicos de Londres.

A história de Flávio no atletismo começou com uma brincadeira com seus amigos. "O pessoal sempre me chamava para brincar de correr para ver quem era o mais rápido". E como todo jovem que sonha em um dia virar profissional, ele se espelhava em alguém. A diferença é que a inspiração vinha de bem perto, mais precisamente de Vicente Lenílson, seu conterrâneo e dono de uma medalha de prata nas Olimpíadas de Sidney, em 2000, no revezamento 4x100m rasos. "O Vicente sempre me inspirou. Sempre acompanhava as provas dele e esperava um dia conseguir conquistar tudo o que ele conquistou", afirmou o potiguar.

O encontro com o Vicente Lenílson aconteceu em setembro do ano passado, quando Barbosa já vinha obtendo grandes resultados em competições. "Fui acompanhar uma competição e observei o desempenho do Flávio, que foi muito bem", recordou.



Fotos: Arquivo Pessoal/Divulgação/D.A Press



Flávio deixou o Rio Grande do Norte por falta de incentivo e política para o esporte amador

Atleta é treinado por Vicente Lenílson

Flávio então passou a ser treinado pelo seu ídolo e hoje faz parte da equipe de Jacareí, de São Paulo. Os resultados começaram a aparecer rapidamente. Na primeira competição de 2012 o curraisnovense foi destaque com o tempo de 10s45, melhor de 2012 até agora, apenas 10 centésimos do objetivo principal. "Acredito que com 10s35 eu consigo uma vaga em Londres e estou muito confiante que irei conseguir". "A marca dele não está no site da confederação, pois estamos acertando a papelada para a transferência para Jacaerí/SP, mas até o fim da semana tudo estará resolvido", frisou Vicente.

Atletas criticam o Governo

Ana Cláudia Silva (ginasta), Alice Melo (ciclista) e agora Flávio Gustavo. As principais revelações do esporte potiguar estão deixando o Rio Grande do Norte em busca de melhores oportunidades em outros estados. O corredor explica os motivos da sua decisão de passar a integrar a equipe de Jacareí/SP. "Se eu continuasse em Natal eu não estaria ganhando nada. A falta de interesse do governo com os atletas potiguares é muito grande".

Na época que estava no auge de sua carreira, Vicente Lenílson afirma que isso já acontecia. "O Governo só se importava em incentivar a Magnólia Figueiredo. Mas não existia apenas a Magnólia. Hoje uma atleta sub-15 aqui em Jacareí ganha bem mais do que eu quando conquistei a medalha em Sidney. Realmente eu tenho uma mágoa muito grande com o Governo do RN. Eu ganhava R$ 150 em Natal e sai para ganhar R$ 8 mil em outro estado", encerrou.

RODADA

Santa Cruz encara o Timbu no Iberezão

Fábio Cortez/DN/D.A Press



Francisco Diá comanda a estreia do Gavião do Trairi hoje à noite

copa do BRASIL

O Santa Cruz do Inharé tem uma complicada missão na noite de hoje. Às 22h, no estádio Iberezão, o clube potiguar recebe a visita do Náutico/PE, pela partida de ida da Copa do Brasil. Mesmo sabendo das dificuldades que irá encontrar, o time acredita que tem possibilidade de conquistar um bom resultado. "Vamos jogar em casa e temos que tentar obter um bom resultado. Sabemos da força do adversário, mas temos que entrar em campo com o objetivo da vitória", destacou o treinador Francisco Diá.

"Vamos jogar em casa e temos que obter um bom resultado para o jogo da volta"

Diá - técnico do Santa Cruz

Já os pernambucanos chegam para a partida sem conhecer bem a equipe potiguar. "Particularmente não conheço a equipe do Santa Cruz-RN, mas o professor Waldemar deve nos orientar com informações sobre o adversário. Vamos tentar o possível para sair com a classificação nesse jogo de ida, caso contrário, tentaremos trazer pelo menos um bom resultado para Recife", frisou Eduardo Ramos ao site oficial do clube.

ABC

Hoje o departamento médico do ABC fará uma reavaliação dos jogadores Renatinho Potiguar, Berg e Jerson. Os três ficaram de fora das últimas partidas dos clubes. Caso não sintam mais dores, os três serão liberados para os trabalhos físicos. Já o goleiro Camilo não treinou ontem por estar com febre, mas deve voltar as atividades normais hoje.

Labim/UFRN

DIÁRIO de NATAL

SEXTA-FEIRA Natal, 16 de março de 2012 www.diariodenatal.com.br R$ 1,00

FUNDADOR DOS DIÁRIOS ASSOCIADOS: ASSIS CHATEAUBRIAND

GLAUCOMA // O Rio Grande do Norte é um dos cinco estados do Nordeste investigados por um desvio de R$ 30 milhões nos repasses de recursos federais para o Programa de Glaucoma. Somente aqui, teriam sido desviados R$ 1,8 milhão. Segundo a Sesap, um hospital oftalmológico em Assu chegou a faturar R$ 10 milhões, em seis meses, realizando procedimentos desse programa até na Paraíba, quando deveria atender só a cidade. PÁGINA 7

RN É INVESTIGADO POR DESVIOS NA SAÚDE

CHUVA, LAMA, LIXO E MUITOS TRANSTORNOS

A persistência das últimas chuvas continuou a causar transtornos. Os sistemas de bombeamento das lagoas de captação foram acionados para evitar transbordamentos, e prefeitura garante que situação está sob controle. Defesa Civil está fazendo mapeamento das ações prioritárias. Previsão é de que chuvas continuem. PÁGINA 10



Fotos: Fábio Cortez/DN/D.A Press

FORÇA DAS ÁGUAS DERRUBOU MURO DA LATERAL DO CEMITÉRIO DO PAJUÇARA



LIXÃO ALAGADO EM NOVA NATAL OFERECE RISCO À SAÚDE DA POPULAÇÃO

Deputados INSATISFEITOS

Apesar da base governista ser amplamente majoritária na Assembleia Legislativa, parlamentares reclamam de diminuição de espaços políticos. PÁGINA 3



Fábio Cortez/DN/D.A Press

Retirada

DNIT retirou parcialmente a passarela que havia caído após colisão com carreta e liberou trânsito na BR-101. PÁGINA 2



Projeto Incubadora/Divulgacao

Divirta-se

A banda Talma&Gadelha comemora, na Ribeira, um ano de estrada. Confira as outras atrações da agenda cultural. PÁGINA 12



Fábio Cortez/LN/D.A Press

REFORÇADO

LATERAL BERG É LIBERADO PELO DEPARTAMENTO MÉDICO E PODE REFORÇAR O ABC NO DOMINGO, CONTRA O SANTA CRUZ, NO ESTADUAL. PÁGINA 24

EXPORTAÇOES CRESCEM

A VOLTA DO AÇÚCAR À PAUTA DE EXPORTAÇÃO DO RN FEZ CRESCER EM 55,1% O BALANÇO DA VENDA DE PRODUTOS POTIGUARES NO MERCADO

PÁGINA 6

ISSN 1415-4560

redação 4009.0150 atendimento ao assinante 4009.0220 classificados 4009.0200 comercial 4009.0173

DIÁRIOS ASSOCIADOS

Labim/UFRN

PREVIDÊNCIA

Posse de conselho ocorre hoje

O Conselho Estadual de Previdência Social (CEPS), órgão superior de deliberação colegiada, vinculado ao órgão gestor de previdência, será instalado hoje, às 9h, no auditório do Instituto de Previdência dos Servidores do Estado do Rio Grande do Norte (IPERN). É composto por dez conselheiros efetivos e dez conselheiros suplentes, representantes dos poderes executivo, legislativo e judiciário, do Ministério Público e do Tribunal de Contas do Estado, todos indicados pelos respectivos chefes, dois servidores ativos, um representante dos aposentados e pensionistas eleitos por meio do sindicato, um militar da ativa e um militar da reserva remunerada.

CAÇA-NÍQUEIS

Polícia Civil estoura bingo em PN

A Polícia Civil estourou um bingo clandestino na Zona Sul de Natal, na tarde desta sexta-feira, nas proximidades do Shopping de Artesanato Potiguar. A ação ainda está em andamento. Cerca de 60 caça-níqueis foram apreendidos no local. A operação está sob o comando de Silvio Fernandes, titular da Delegacia da Defesa do Consumidor (Decon). A informação foi confirmada pela assessoria da Delegacia Geral da Polícia Civil (Degepol).

índice

economia	06
cidades	07
muito	11
divirta-se	12
famosos	13
social	14
brasil&mundo	17
opinião	18
esportes	24

o tempo hoje

NATAL //
Nublado a parcialmente nublado com pancadas de chuva e possíveis trovoadas.

RIO GRANDE DO NORTE //
Nublado a parcialmente nublado com pancadas de chuva e trovoadas isoladas.

tábua de marés
11:51 1.9
LUA Minguante
05:28 0.8
18:17 0.7

PF prende funcionário terceirizado suspeito de corrupção em Natal

Lotado na área de imigração do aeroporto, homem teria solicitado R$ 200 a norueguês para livrá-lo de embargos

A Polícia Federal prendeu na tarde de ontem, em um shopping de Natal, um funcionário terceirizado, de 33 anos, lotado na área de imigração do Aeroporto Internacional Augusto Severo, em Parnamirim, no exato momento em que este recebia propina em dinheiro de um cidadão norueguês, sob pretexto de que o estrangeiro havia ingressado no país em desacordo com a lei brasileira. Segundo comunicado enviado à imprensa, as investigações do Núcleo de Inteligência da PF tiveram início após a esposa do estrangeiro procurar a sede da Superintendência do órgão na capital para relatar que no dia 3 deste mês, enquanto aguardava a chegada do marido que vinha do exterior, um prestador de serviços da PF que trabalha no atendimento a passageiros lhe procurou, no saguão daquele aeroporto, orientando-a a acompanhá-lo até o Setor de Imigração, alegando que havia um "impeditivo legal" para que aquele passageiro ingressasse no país.

Na presença da esposa, que é brasileira, o funcionário contratado liberou o ingresso do estrangeiro, orientando-os a aguardarem um contato posterior, quando então "resolveriam a pendência", até porque o norueguês retornaria para o seu país ainda este mês. "Desde então, aquele atendente passou a manter contatos telefônicos com o casal, exigindo que lhe pagassem vantagem financeira indevida", diz o comunicado. Na tarde de ontem, o suspeito determinou local, horário e a forma do recebimento da propina. Com base nessas informações e com a colaboração das vítimas, os policiais se dirigiram até o estabelecimento comercial indicado e aguardaram a chegada do acusado, o qual recebeu voz de prisão em flagrante, logo após ter aceito a importância indevidamente solicitada no valor de R$ 200 (duzentos reais) visando permitir que o norueguês retornasse para o seu país de origem, sem qualquer tipo de embargo.

"Por ser considerando servidor público, o funcionário terceirizado foi preso pela prática do crime de corrupção passiva, uma vez que as provas indicam que solicitou o dinheiro e infringiu dever funcional", informa o boletim da PF. Em caso de condenação, o suspeito poderá pegar até 12 anos de reclusão. "É importante ressaltar que o envolvido, mesmo se tratando de um trabalhador terceirizado, responde como se funcionário público fosse, conforme previsto no Código Penal". Após ser submetido a exame de corpo de delito, o acusado encontrava-se custodiado na Superintendência da PF e deve ter sido transferido para o sistema prisional do Estado, onde permanecerá à disposição da justiça.

Fábio Cortez/DN/D.A Press



Suspeito é um funcionário terceirizado do Aeroporto Internacional Augusto Severo

PASSARELA

Remoção completa da estrutura deve acontecer hoje

O Departamento Nacional de Infraestrutura de Trânsito (Dnit) espera concluir até a tarde de hoje a remoção da estrutura da passarela que caiu sobre a BR-101, na cidade de Parnamirim, após ser atingida por uma carreta na tarde de quarta-feira. Entretanto, o tráfego de veículos no local já havia sido liberado no início da tarde de ontem.

As equipes do Exército Brasileiro e de uma empresa contratada para execução do serviço trabalharam com três guindastes e maçarico durante toda a manhã de ontem para desmontar e remover a estrutura metálica. A estrutura da passarela já apresentava problemas decorrentes de outras colisões de veículos que trafegavam no local. Toda a área onde ocorreu o acidente, alcançando um raio de 50 metros, permanece com isolamento preventivo porque ainda há risco de queda de outra parte da passarela, apesar do trecho no sentido São José-Natal já ter a estrutura removida.

A Polícia Rodoviária Federal (PRF) organizou desvios pelas ruas do centro de Paramirim nas duas vias da BR, mas o congestionamento foi inevitável. Para melhorar o trânsito no local, a orientação da PRF é de que os veículos que vêm de São José peguem a estrada de Pium que dá acesso à avenida Maria Lacerda, Abel Cabral e Ayrton Senna. Segundo informações da assessoria de imprensa do DNIT, o órgão só vai se pronunciar quando o laudo técnico do acidente estiver pronto. (**Francisco Francerle**)

SANEAMENTO

Presidente da Funasa assina convênios no RN

O presidente da Fundação Nacional de Saúde (Funasa), Gilson Queiroz, assinou ontem um convênio com o Governo do Estado e seis municípios referente a obras de saneamento básico. Parelhas, Tibau, Baía Formosa, Caraúbas e Parnamirim foram comteplados com serviços de implantação do sistema de esgotamento sanitário e melhorias no quadro de saneamento. A parceria entre o Estado e o Governo Federal teve o montante de R$ 24 milhões e beneficiará cerca de 230 mil pessoas.

A governadora, Rosalba Ciarline, considera o convênio com a Funasa um avanço no processo de assistência a saúde, como também, um avanço significativo no desenvolvimento econômico do Estado, visto que as cidades comtempladas, em sua maioria são cidades turísticas.

A governadora ainda declarou que o Governo pretende investir em todo o Rio Grande do Norte quando se trata de saneamento básico e que esse convênio é apenas o início dos trabalhos de sua gestão. "Queremos que o Rio Grande do Norte seja totalmente saneado, estamos trabalhando com metas complexas e vamos tentar cumprir. Até o final de minha gestão, pretendemos estar com pelo menos 80% das cidades do Estado Saneadas", declarou. (**Hana Dourado**)

Labim/UFRN

EDITOR >> Edilson Braga (edilsonbraga.rn@dabr.com.br) politica.rn@dabr.com.br

Base do governo insatisfeita com a indiferença de Rosalba

Um deputado disse que a governadora fechou as portas para a participação dos parlamentares no governo

Allan Darlyson
allandarlyson.rn@dabr.com.br

Apesar de ter ampla maioria na Assembleia Legislativa (AL), a governadora Rosalba Ciarlini (DEM) poderá enfrentar dificuldades na relação com a Casa neste ano de 2012. Isso porque, nos bastidores do legislativo estadual, os deputados demonstram insatisfação com o tratamento que o governo tem dispensado à sua própria bancada.

A base governista conta hoje com 18 dos 24 parlamentares. Durante o ano passado, o Executivo aprovou sem dificuldades todos os projetos que enviou à Casa. Até nos debates mais polêmicos, quando ficou evidente a divisão entre governistas e oposicionistas, a gestão do DEM não teve prejuízos.

Os projetos mais polêmicos aprovados pela Assembleia foram o empréstimo de US$ 540 milhões junto ao Banco Internacional para Reconstrução e Desenvolvimento (BIRD); o leilão das dívidas herdadas da gestão anterior; e o Import-RN. Nos três casos, a oposição tentou, sem sucesso, mudar os respectivos textos originais enviados pelo Executivo à Casa. Em contrapartida, Rosalba não liberou nem 10% dos recursos de emendas indicadas pelos parlamentares.

Um deputado governista, que preferiu não se identificar, destacou que, diferente dos governos Garibaldi Filho (PMDB) e Wilma de Faria (PSB), Rosalba fechou as portas para a participação dos parlamentares em sua administração. "Durante os quatro últimos governos, os deputados da base tinham espaços políticos em suas bases eleitorais. Hoje, isso não existe mais", declarou.

O governo tem o apoio de 18 dos 24 deputados

De acordo com o mesmo parlamentar, Rosalba prometeu compensar a falta de espaços com a realização de obras importantes em municípios que fazem parte das bases eleitorais dos aliados, mas até agora não tem cumprido a promessa. "No ano passado, não houve a liberação de nem 10% das emendas parlamentares. Neste ano, ela tem até 5 de junho (prazo estabelecido pela Justiça Eleitoral) para liberar", advertiu.

A democrata justificou que, para ter os recursos das emendas liberados, as instituições indicadas pelos deputados para receber dinheiro do Estado precisam elaborar bons projetos. Ela disse que, na maioria dos casos, não existiam sequer projetos para receber os recursos. A governadora prometeu liberar os recursos deste ano, dentro das condições exigidas pela Controladoria Geral do Estado (CGE).

Por enquanto, a insatisfação da base governista com o governo democrata ainda não tomou maiores proporções. Os deputados rosalbistas esperam uma mudança de postura do Executivo. Às vésperas das eleições, eles também estão de olho no tratamento do governo aos candidatos que receberão seus respectivos apoios em suas bases eleitorais. Mas, com a insatisfação crescente dos parlamentares governistas, uma crise pode se instaurar a qualquer momento.

Nossa equipe de reportagem tentou entrar em contato com o deputado estadual Getúlio Rego (DEM), líder da bancada governista na Casa, para comentar a insatisfação dos deputados da base com o governo, mas o parlamentar não atendeu nem retornou as nossas ligações.

Fábio Cortez/DN/D.A Press



Deputados da base governista têm comentado fora do plenário sobre a falta de disposição de Rosalba em dialogar

Jorge Filho/Divulgação/D.A Press



IRREGULARIDADES

TCE fará inspeção extraordinária em Macau para apurar licitação

A prefeitura de Macau será submetida a uma inspeção extraordinária para apurar possível irregularidade em licitação e posterior contratação de serviços, envolvendo recursos na ordem de R$ 6 milhões. A decisão foi tomada pela Primeira Câmara e aprovada pelo pleno do Tribunal de Contas.

O prefeito Flávio Veras realizou licitação para drenagem e pavimentação asfáltica na sede e conjuntos residenciais do município, mas ao analisar o processo, o procurador Luciano Ramos, do Ministério Público de Contas, pediu a suspensão do processo licitatório, cautelarmente, por irregularidades e superfaturamento de preços. O prefeito foi intimado a se manifestar sobre as irregularidades apresentadas, quando informou sobre o cancelamento da licitação. Posteriormente, a prefeitura lançou uma nova concorrência pública.

Mais uma vez, o corpo técnico do TCE detectou os mesmos erros do processo anterior e expediu nova recomendação para que o prefeito analisasse "a real necessidade dos serviços de pavimentação constantes no projeto da licitação".

Além disso, foi sugerida uma reformulação no projeto para que fossem observadas "as normas do Código de Trânsito Brasileiro quanto à sinalização viária, bem como às exigências constantes nas normas de acessibilidade".

Diante dos fatos e da pretensão do prefeito de Macau em manter o processo licitatório, o Ministério Público de Contas sugeriu a realização de inspeção extraordinária acatada pelo conselheiro relator Carlos Thompson Costa Fernandes. "Foram identificadas possíveis irregularidades pertinentes ao certame licitatório realizado e ao consequente contrato. O valor envolvido na contratação é bastante considerável, exigindo aprofundamento das investigações", justifica o relator.

PROPAGANDA

JUSTIÇA MULTA DOIS VEREADORES

Os vereadores Ney Lopes de Souza Júnior e Luís Carlos Noronha e Sousa foram condenados por propaganda por meio de aposição de placas luminosas em local de grande circulação e anúncio em jornal de grande circulação. A decisão é do juiz eleitoral da 3ª Zona em substituição José Dantas de Paiva, que aplicou uma multa de R$ 5 mil a cada um dos dois parlamentares. São as primeiras representações referentes a propaganda eleitoral antecipada para as eleições 2012.

O juiz acatou pedido formulado pelo Ministério Público Eleitoral contra os dois vereadores e também deferiu liminar para que sejam retirados adesivos com propaganda antecipada de José Daniel Lisboa Arruda de Melo.

Labim/UFRN



ALUISIO LACERDA
aluisiolacerda@gmail.com

Ponteio

Caro e essencial

Para o sindicalismo, terceirização no serviço público é palavrão, é o inimigo a ser permanente combatido. Para a população, destinatário dos serviços, tanto faz, o ideal é que receba bom atendimento. Essa novela vem de 1997. Um decreto regulamentou a prestação de serviços por terceiros, mas nas funções de apoio, cargos não vinculados diretamente à administração pública, atividades de conservação, limpeza, segurança, vigilância, transportes, informática, copa, recepção, reprografia, telecomunicações e manutenção de prédios, equipamentos e instalações. Não ficou só por ai. O terceiro setor chegou ao andar de cima, aos serviços essenciais. Na vizinha Paraíba, volto ao tema, uma ONG cuida do principal hospital de João Pessoa. Em Mossoró, de um hospital materno-infantil. Reunidos em Natal, os Procuradores do Ministério Público de Contas de todo o país, por seu anfitrião, o procurador Luciano Silva Costa Ramos, mandaram o recado: "O terceiro setor é uma realidade necessária", deve ser encarado sem ideologias, e o Ministério Público fará a sua parte, fiscalizando com rigor. Há méritos, repetiu Costa Ramos, e cabe aos representantes do Ministério Público "controlar os deméritos". A saúde está privatizada? Ainda não, mas nada que não possa piorar. Ou melhorar.

● A governadora Rosalba Ciarlini dará posse, às 9h de hoje, aos dez conselheiros do Conselho de Previdência do Rio Grande do Norte, colegiado vinculado ao Instituto de Previdência dos Servidores do RN (Ipern).

● Secretário de Planejamento do Ceará, Eduardo Diogo, é o novo presidente do Conselho Nacional de Secretários de Estado da Administração, posto exercido em dois mandatos pelo potiguar Paulo Cesar Medeiros.

● Jornalista em atividade, Pâmela Bório, primeira dama do estado da Paraíba, recorreu ao twitter para tentar resgatar o celular roubado. A PM foi mobilizada para rastrear "a ladra". Temor: "o bendito cartão de memória".

● A Caixa Econômica Federal realiza pregão eletrônico para fornecimento e instalação de portas de segurança com detector de metais, para suas unidades nos estados de Pernambuco, Paraíba e Rio Grande do Norte.

NA BOCA DO JACARÉ

Renan, Jucá e Sarney. Uma pesquisa rápida em qualquer site de busca indicará que 90% do material disponível na rede conterá noticiário negativo sobre as conhecidas figuras. Como a grande mídia não pode defendê-los, agora dá corda para a presidente Dilma Rousseff enfrentar o Congresso. Até conselhos de Collor são publicizados. Dilma vai ousar?



Edilson Rodrigues/CB/D.A Press

FUNDO DE INVESTIMENTOS

O Banco Nacional de Desenvolvimento Econômico e Social (BNDES) ainda não se pronunciou sobre a proposta da bancada do Nordeste no Senado que cria o Fundo de Investimentos de Participação (FIP). Esse fundo, com patrimônio mínimo de R$ 500 milhões, beneficiaria o Rio Grande do Norte, Piauí, Maranhão, Paraíba, Sergipe e Alagoas.

TODOS CONTRA TODOS

A proposta da Comperv para o vestibular da UFRN, com metade das vagas reservadas para o Exame Nacional do Ensino Médio, não agradou os cursinhos. A UFRN é pública, mas o aluno originário de escola pública tem que ser muito bom para chegar lá. Nem as instituições de ensino superior privadas estimulam mais essa disputa de todos contra todos.

PDT no Senado diz que apoia Dilma independentemente de cargos

O líder do partido no Senado disse que a presidenta é quem deve definir nomes

Brasília - Um dia depois de o PR anunciar que passou para a oposição no Senado, insatisfeito por não ter indicado um novo nome para o Ministério dos Transportes, ontem o líder do PDT, senador Acir Gurgacz (PDT-RO), foi à tribuna para, segundo ele, "tranquilizar" a presidenta Dilma Rousseff sobre a fidelidade do partido ao governo.

Gurgacz disse que o PDT não precisa de cargos para ser aliado e votar a favor dos projetos do governo, "quando eles forem de interesse do país". "Nós queremos mandar uma mensagem de tranquilidade, de que o PDT vai continuar apoiando o governo e a presidenta Dilma, independentemente de estarmos com ministério", disse Gurgacz.

Segundo ele, cabe à presidenta definir quem ela quer indicar para o Ministério do Trabalho, que até o ano passado era comandado pelo presidente nacional do PDT, Carlos Lupi. Depois de denúncias de irregularidades na pasta, o ministro pediu demissão e, desde então, o partido discute com o governo uma nova indicação.

Os nomes dos deputados Manoel Dias (PDT-SC), Brizola Neto (PDT-RJ) e Vieira da Cunha (PDT-RS) foram levantados nas negociações que estavam sendo comandadas pelos representantes do partido na Câmara.

No entanto, os senadores não querem condicionar o apoio, nem a sua independência na hora de votar contra o governo, à indicação para o ministério e desautorizaram os deputados do partido de negociar em nome do Senado. "Não vejo legitimidade em deputados federais para falar em meu nome à presidente da República", disse o senador Pedro Taques (PDT-MT).

Para ele, o partido só terá condição de se manter à vontade em votações relevantes para o governo se não condicionar o apoio à vaga no ministério. "O PDT não pode apoiar a presidente da República em situações não republicanas. Um partido político não pode ser um partido que só pleiteie cargos de ministro", afirmou Taques.

Na mesma linha, o senador Cristovam Buarque (PDT-DF) disse em plenário que é contra a presença do partido no Ministério do Trabalho. Para ele, a presidenta Dilma não deveria indicar ninguém por filiação partidária. "Ela prestaria um grande serviço ao PDT e ao país se não indicasse ninguém", disse Buarque.

Paulo de Araújo/CB/D.A Press



Senador Acir Gurgacz ocupou a tribuna para tranquilizar Dilma sobre apoio

Apesar de negar que haja desconforto dos senadores pedetistas com a negociação pela pasta que vem sendo feita pelos deputados do partidoPDT, o líder Gurgacz admite que a Câmara e o Senado têm lideranças diferentes. "Ninguém fala por nós senão nós mesmos", disse ele. Gurgacz negou que também que a manifestação em plenário seja um recado dos senadores para o governo ou para os colegas de partido. "Será que é difícil ter um partido que não precise de cargos para apoiar o governo?", perguntou.

Desde a semana passada, a presidenta Dilma enfrenta uma crise política no Congresso. O processo de rebeldia na base aliada do governo começou com a rejeição no Senado ao nome do nome de Bernardo Figueiredo para a direção-geral da Agência Nacional de Transportes Terrestres (ANTT).

MULHER

PR REALIZA ENCONTRO NACIONAL

O Encontro Nacional do Partido da República Mulher - PR Mulher será realizado amanhã, a partir das 9h, no hotel Rifólis, em Ponta Negra. No mês internacional da mulher, o partido resolveu realizar um evento voltado para as mulheres, onde serão discutidos assuntos, como a formação política, violência doméstica e familiar, e a prevenção contra hipertensão e o câncer de mama.

A expectativa é reunir mais de 400 mulheres. A prefeita de Messias Targino, Shirley Targino, presidente do PR Mulher/RN e Fernanda Maia, esposa do presidente do PR/RN e deputado federal João Maia, estão no comando da organização. O evento contará com as palestrantes nacionais e locais, como: Nilmar Ruiz, Presidente Nacional do PR Mulher; a deputada federal Gorete Pereira, do Ceará; Ivete Matias e a delegada de polícia civil, Rossana Pinheiro.

Labim/UFRN

Ministro diz que ajuste político não atrapalha Funpresp



Ronaldo de Oliveira/CB/D.A Press

Garibaldi participou ontem do programa de rádio "Bom dia, Ministro"

Para, Garibaldi Alves, em dez anos, o déficit registrado anualmente na previdência social começará a cair

Lourenço Canuto
Repórter da Agência Brasil

Brasília - O ministro da Previdência Social, Garibaldi Alves Filho, disse ontem que o momento de ajuste político na base do governo no Congresso Nacional não deverá prejudicar a tramitação do projeto que cria a Fundação de Previdência Complementar para os Servidores Públicos Federais (Funpresp).

Ele acrescentou que, "depois de três mandatos como senador", nunca viu "a Casa utilizar projetos assim para se confrontar com o governo". "Outros confrontos já aconteceram, mas nunca tendo como instrumentos projetos tão importantes para o Brasil como esse", disse Garibaldi, no programa Bom Dia, Ministro, produzido pela Secretaria de Comunicação Social da Presidência em parceria com a EBC Serviços.

Segundo ele, em dez anos, o déficit registrado anualmente com o pagamento da aposentadoria dos servidores públicos, hoje em torno de R$ 60 bilhões, começará a cair e as contas ficarão equacionadas em 30 ou 40 anos. Para o ministro, trata-se de um projeto de Estado, e, por isso, não pode ser tratado de forma política. A formação de três fundos, para os Poderes da República, vai permitir a queda da taxa de juros no país, porque os recursos vão movimentar títulos do governo federal, destacou o secretário de Previdência Complementar do ministério, Jaime Mariz.

O ministro da Previdência Social disse que está descartada, da sua parte, "a volta ao Senado para se candidatar à presidência" da Casa. Segundo ele, essa possibilidade está fora de cogitação, em primeiro lugar, "porque no Senado ninguém se candidata por iniciativa própria para o posto". De acordo com o ministro, o segundo motivo é que ele pretende "trabalhar pela a eleição do deputado Henrique [Eduardo] Alves [RN], líder da bancada do PMDB, para a presidência da Câmara dos Deputados".



Labim/UFRN

EDITOR >> Luiz Reinaldo Freitas (luizfreitas.rn@dabr.com.br) economia.rn@dabr.com.br

Retomada do açúcar estimula exportações potiguares

Produto voltou à pauta e fez vendas para o exterior aumentarem 55% em relação ao mesmo período de 2011

Felipe Gibson
felipegibson.rn@dabr.com.br

A volta do açúcar à pauta de exportações do Rio Grande do Norte impulsionou um aumento de 55,1% no balanço de vendas de produtos potiguares ao mercado internacional em comparação com o mesmo período do ano passado. A alta registrada entre janeiro e fevereiro ficou acima da média do Nordeste e rendeu US$ 55,5 milhões ao RN. O desempenho é explicado ainda pelo aparecimento do estado como terceiro maior parceiro comercial da Mauritânia, país africano que segundo a Coordenadoria de Desenvolvimento Comercial da Secretaria Estadual de Desenvolvimento Econômico (Sedec) teve o açúcar como mercadoria em 90% de suas importações.

Tendo exportado US$ 27 milhões em 2010, o setor passou por um período de recesso nas exportações no ano passado. A participação do açúcar na balança comercial potiguar despencou para US$ 9 milhões. "Problemas na safra e no mercado interno fizeram com que o açúcar quase não tivesse exportação", analisa o coordenador de Desenvolvimento Comercial da Sedec, Otomar Lopes Cardoso Júnior.

Embora considere como pontual o expressivo aumento de 55,1%, sobretudo devido ao fator Mauritânia, Otomar Lopes crê em um resultado positivo nas exportações do RN. A estimativa do coordenador de Desenvolvimento Comercial se baseia justamente na retomada da venda de açúcar ao mercado internacional. Se não em um ritmo de 50%, a evolução pode acontecer em um patamar entre 15% e 20%. Um dos pontos que reforça as perspectivas é o melhor desempenho do melão na pauta. O produto liderou o ranking dos mais exportados em fevereiro, gerando US$ 11 milhões, um crescimento de 28,5% em relação ao mesmo mês de 2011.

O presidente do Comitê Executivo de Fitossanidade do RN (Coex), Segundo de Paula, conta que a melhora no desempenho encontra explicação no fator climático. "Como é de conhecimento de todos e foi muito divulgado tivemos muitas chuvas no ano passado entre janeiro e fevereiro", recorda. A ocorrência de muitas precipitações afetou a qualidade da fruta, e pesou nas vendas.

Segundo de Paula acrescenta que o setor vem mantendo o investimento linear desde 2008. "O aumento veio devido ao fator climático, mas o plantio continua o mesmo", explica. As exportações de melão devem continuar até abril, quando será vendido o excedente da produção. As vendas ao mercado internacional ocorrem com mais força entre outubro e março.

Outros produtos

A castanha de caju, atualmente, em terceiro no ranking estadual, também cresceu em 2012. Foram U$ 8,7 milhões e 21,2% de alta. De acordo com Otomar Lopes, os minérios também apareceram muito bem. Por último o coordenador de Desenvolvimento Comercial destacou o pescado, puxado mais uma vez pela parceria entre a empresa potiguar Atlantic Tuna e a japonesa Japan Tuna para a captura de atum. A exportação de peixes somou U$ 3,2 milhões, um crescimento de 217,7% nesse ano.

Em entrevista ao Diário de Natal/Poti do último domingo, o diretor presidente da Atlantic Tuna, Gabriel Calzavara, confirmou que deve arrendar menos embarcações em 2012. No entanto, não é possível mensurar se a mudança vai terminar por impactar nas exportações no fechamento do ano. A ideia é rentabilizar o negócio, que sentiu gargalos relacionados principalmente à falta de mão-de-obra para trabalhar com a tecnologia dos barcos orientais.

Desde o ano passado uma parceria junto ao Serviço Nacional de Aprendizagem Comercial (Senai) busca suprir essa dificuldade com a formação de pescadores preparados para embarcar nos equipamentos japoneses.

Fábio Cortez/DN/D.A Press



Açúcar foi responsável por US$ 9 milhões do US$ 55 contabilizados no mês

CONCURSO COM 600 VAGAS

Polícia Federal abre seleção para agente e papiloscopista

A Polícia Federal (PF) publicou ontem dois editais de concursos públicos com oferta de 600 oportunidades para quem possui diploma de nível superior em qualquer área reconhecida pelo Ministério da Educação (MEC). São 500 chances para o cargo de agente e outras 100 para papiloscopista. As informações estão no Diário Oficial da União, na página 96 da terceira seção.

Os certames serão organizados pelo Centro de Seleção e de Promoção de Eventos da Universidade de Brasília (Cespe/UnB). Os inscritos serão submetidos a provas objetivas, testes discursivos, exame de aptidão física, exame médico, avaliação psicológica e curso de formação profissional. A primeira etapa está marcada para acontecer no dia 6 de maio.

De acordo com o edital de abertura, a remuneração é de R$ 7.514,33 para uma jornada de trabalho de 40 horas semanais. As inscrições poderão ser feitas dos dias 16 de março a 3 de abril, pelo site www.cespe.unb.br. A taxa de participação é de R$ 125. Candidatos que não têm acesso à internet podem se cadastrar nos postos disponibilizados pela empresa organizadora, listados no edital.

TAXA DE JUROS

Copom vê possibilidade de mais reduções

O Comitê de Política Monetária (Copom) do Banco Central (BC) avalia que existe a possibilidade de a taxa básica de juros ser reduzida a patamares considerados ligeiramente acima do mínimo histórico (8,75%). Segundo a ata da última reunião do Copom, ocorrida na semana passada, os técnicos, ao considerarem as projeções de inflação e os riscos associados à economia brasileira, terminaram atribuindo "elevada probabilidade à concretização de um cenário que contempla a taxa Selic se deslocando para patamares ligeiramente acima dos mínimos históricos, e nesses patamares se estabilizando".

Na última reunião, o Copom reduziu a taxa básica de juros (Selic) em 0,75 ponto percentual. A taxa baixou de 10,5% para 9,75% ao ano, diferentemente do que até então esperava a maioria dos analistas financeiros - queda de 0,5 ponto percentual. A redução, porém, não foi unânime, com cinco diretores a favor da redução de 0,75 ponto percentual e dois a favor de 0,5.

Mínimo histórico é de 8,75%

Para os integrantes do comitê, ocorreram mudanças estruturais significativas na economia brasileira que determinaram recuo nas taxas de juros em geral, e, em particular, na taxa neutra (permite crescimento da economia, sem pressões inflacionárias). Outros fatores seriam a "redução dos prêmios de risco, consequência direta do cumprimento da meta de inflação pelo oitavo ano consecutivo, da estabilidade macroeconômica e de avanços institucionais", destacam os técnicos.

Além disso, reforça a ata, o processo de redução dos juros foi favorecido por mudanças na estrutura dos mercados financeiros e de capitais, pelo aprofundamento do mercado de crédito bem como pela geração de superávits primários consistentes com a manutenção de tendência decrescente para a relação entre dívida pública e Produto Interno Bruto (PIB).

Para o Copom, as mudanças devem continuar, "embora, em virtude dos próprios ciclos econômicos, reversões pontuais e temporárias possam ocorrer".

Labim/UFRN

EDITOR >> Luiz Reinaldo Freitas (luizfreitas.rn@dabr.com.br) cidades.rn@dabr.com.br

Ministério apura desvios no RN

Cerca de R$ 30 milhões destinados para tratamento do glaucoma teriam sido desviados no RN e mais quatro estados

Maiara Felipe
maiarafelipe.rn@dabr.com.br

O Rio Grande do Norte é um dos cinco estados investigados pelo Ministério da Saúde (MS), que apurou um desvio no valor de R$ 30 milhões referente aos repasses para o Programa de Glaucoma. Segundo o ministério, R$1,8 milhão é o montante que deve ter sido desviado em quatro clínicas oftalmológicas potiguares. Além do RN, Alagoas, Paraíba, Maranhão e Minas Gerais, receberam no período de janeiro de 2008 a junho de 2011, R$ 142,9 milhões em recursos destinados ao tratamento da doença. O valor corresponde a 66% da quantia gasta em todo o Brasil nesse período.

Apesar do nome das unidades em que foram encontradas irregularidades não ter sido divulgado, a Secretaria Estadual de Saúde Pública (Sesap) garantiu que o único caso constatado no estado foi encontrado em Assu - muito embora, o Ministério da Saúde tenha declarado que fez a auditoria em quatro clínicas. Um hospital oftalmológico no município realizou, em um período de apenas seis meses, mais de 192 mil procedimentos - alguns até no estado da Paraíba - e apresentou uma fatura ao MS no valor de quase R$ 10 milhões. Detalhe: a população do município contabiliza 55 mil moradores.

De acordo com o secretário estadual de saúde, Domício Arruda, o Departamento Nacional de Auditoria do SUS (Denasus), alertou a secretária quanto a quantidade exorbitante de procedimento realizados em Assu. A auditoria feita pelo órgão estadual constatou que uma única clínica atendia praticamente todo o Rio Grande do Norte. "A clínica conveniada ao Ministério da Saúde terceirizava os serviços em municípios por todo estado. Ela deveria atuar em Assu e nos municípios mais próximos que estavam pactuados", explicou. O faturamento da rede de acolhimento da unidade aumentou tanto, que de dezembro de 2010 a junho de 2011, eles faturaram quase R$ 10 milhões. Alguns desses procedimentos foram feitos na Paraíba e enviados ao Ministério como se tivessem sido realizados em Assu.

Domício lembrou que o programa funciona sem intervenção da Sesap - todos os municípios no estado têm gestão plena - e que a verba é repassada diretamente pelo Governo Federal. A unidade conveniada ao SUS faz a consulta, os exames e oferece um colírio ao paciente. Todo o custo do atendimento é pago pelo Ministério da Saúde. Para exemplificar o montante de recurso repassado, o secretário disse que o colírio mais barato pago pela União custa R$ 28. "Como eles compram em quantidade com certeza o valor deve ser bem menor", opinou Domício.

Zuleika de Souza/CB/D.A Press



Clínica teria realizado 192 mil procedimentos num período de seis meses

Ao todo, o Ministério da Saúde encontrou 29 unidades, com algum tipo de irregularidade, nos cinco estados investigados. A medida adotada pelo órgão, desde fevereiro (final da auditoria) foi suspender preventivamente o pagamento referentes às consultas e tratamento da doença faturados nos estados. Porém, Domício garante que no Rio Grande do Norte os pacientes que precisam do colírio distribuído através da unidade de oftalmológica de Assu não serão prejudicados.

"Depois do alerta feito pelo Ministério, o hospital voltou a atuar somente onde estava habilitado e nós organizamos uma rede de assistência com outros prestadores", declarou o secretário. Domício disse que conversou com os representantes da Prefeitura de Assu para garantir que se clínica não quiser mais continuar na cidade, a secretaria conseguirá outro prestador de serviço. Mas, apesar da garantia, todo estado tem apenas 10 unidades participantes do Programa de Glaucoma.

A Sesap disse que em janeiro de 2011 apenas 37 municípios tinham gestão plena na saúde, número que passou para 161 este ano, portanto, a responsabilidade sobre os recursos é dos municípios. Contundo, em casos como este, cabe ao gestor estadual coordenar como será organizada a rede de atendimento ao paciente.

MPF VAI INVESTIGAR O CASO

O Ministério da Saúde divulgou que encaminhou aos Ministérios Públicos Estaduais a conclusão de auditoria. Em contato com a assessoria de imprensa do Ministério Público do Rio Grande do Norte, a reportagem foi informada que o documento não chegou ao órgão. Já o Ministério Público Federal, através do procurador da república, Paulo Sérgio Rocha, que é coordenador substituto do Núcleo de Combate à Corrupção, irá entrar com um procedimento para investigar o caso.

Números suspeitos

Conforme divulgado pelo Ministério da Saúde, em alguns municípios, os auditores identificaram que a frequência de consultas contra a doença era 100 vezes superior a prevalência esperada, que é de 2,4% da população maior de 40 anos. Em outros casos, metade da população com mais de 40 anos fazia tratamento contra o glaucoma. Estabelecimentos que não possuíam aparelhos ou equipamentos oftalmológicos em suas dependências, mas que cobravam por procedimentos de glaucoma também foram alvo dos auditores.

SAIBA MAIS

Causada pela lesão do nervo óptico e relacionada à alta pressão do olho, o glaucoma pode causar sérias alterações no campo visual e até cegueira.

De acordo com estatísticas da Organização Mundial de Saúde (OMS), de 1% a 2% da população acima de 40 anos é portadora de algum tipo de glaucoma, que representa a segunda causa de cegueira no mundo e a terceira no Brasil. Doenças como diabetes, hereditariedade, miopia e lesões oculares são as principais causas do glaucoma.

O tratamento do glaucoma é feito, na maioria dos casos (95%), em regime ambulatorial, com uso de colírios de uso contínuo. No SUS, são ofertados, gratuitamente, sete categorias de colírios para controlar a pressão intraocular, além da cirurgia.

Alcides Araújo

★14/03/1921 †16/03/2011

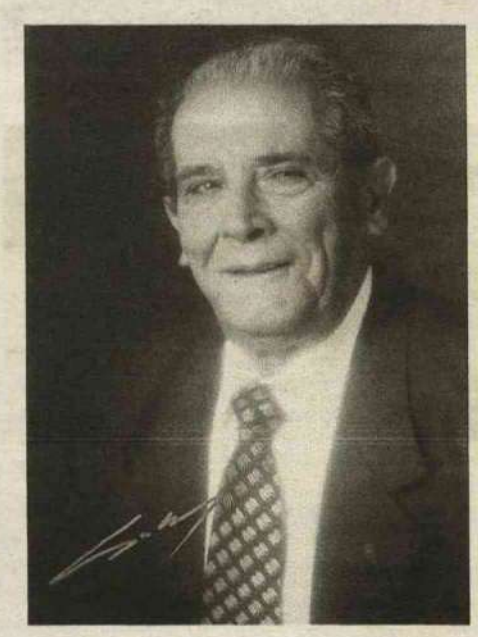

Missa na Capela do Colégio Maria Auxiliadora
Dia: 16/03/2012 às 19h

Convidamos a todos que conviveram com a sua amizade, seu sorriso, sua tenacidade, para a missa de 1 ano de muitas saudades, em que agradecemos por seus 90 anos de dedicação familiar. Gratos por seu exemplo de vida sempre "dando de si sem pensar em si" como Rotariano valoroso e Maçom.

Sua família.

Labim/UFRN

PREFEITURA MUNICIPAL DE PUREZA

AVISO DE LICITAÇÃO - TOMADA DE PREÇOS Nº 001/2012

Objeto: **Construção de casas populares em diversas localidades do município de Pureza/RN**. A Presidente da Comissão de Licitação do Município de Pureza/RN, no uso de suas atribuições legais, torna público que a sessão pública para abertura das propostas de preços será no dia **19/03/2012, às 10:00h, horário local**, em sua sede, localizada na Praça 05 de Abril, 180, Centro, Pureza/RN. Maiores informações poderão ser obtidas através do telefone: 84-3266-0006.

Pureza/RN, 15 de Março de 2012
Janielle Linhares da Silva - Presidente da CPL

DEPARTAMENTO PENITENCIÁRIO NACIONAL — Ministério da Justiça — GOVERNO FEDERAL BRASIL PAÍS RICO É PAÍS SEM POBREZA

EDITAL DE CITAÇÃO Nº. 01, DE 07 DE MARÇO DE 2012

O DIRETOR-GERAL DO DEPARTAMENTO PENITENCIÁRIO NACIONAL, no uso de suas atribuições e com fundamento no art. nº 163 e seu parágrafo único, da lei nº 8.112/90, e tendo em vista o constante no ofício nº 009/2012-SIND Nº. 03/2012-CGSPF/DISPF/DEPEN/MJ, datado de 29.02.2012,

RESOLVE:

Pelo presente edital fica o Senhor HENRIQUE LEANDRO CAMPOS DA SILVA, Agente Penitenciário Federal, o qual encontra-se em LOCAL INCERTO E NÃO SABIDO, CITADO para tomar conhecimento da Sindicância nº. 003/2012-CGSPF/DISPF/DEPEN/MJ instaurada em seu desfavor por ter, em tese, infringido o Art nº. 116, inciso IX, da Lei nº. 8.112/90, estando os autos a sua disposição em sala da Corregedoria na Penitenciária Federal em Mossoró/RN, RN 15, km 15 – estrada Mossoró/Baraúna, denominada Corregedoria.

AUGUSTO EDUARDO DE SOUZA ROSSINI

TRIBUNAL DE JUSTIÇA DO ESTADO DO RIO GRANDE DO NORTE
COORDENADORIA DE LICITAÇÃO, CONTRATOS E CONVÊNIOS
AVISO DE LICITAÇÃO
Pregão Eletrônico nº. 87/2011
Processo nº. 158710/2011-2

O Tribunal de Justiça do Rio Grande do Norte, através de Pregoeira habilitada, torna público que realizará licitação na modalidade Pregão Eletrônico, cujo critério de julgamento será do tipo menor preço global por lote, objetivando o Registro de Preços para aquisição futura de MATERIAL ODONTOLÓGICO, para atender as necessidades do Poder Judiciário Estadual. As Propostas serão recebidas a partir de 16/3/2012, às 8 horas, até 29/3/2012, às 10 horas. As propostas serão abertas no dia 29/3/2012, às 10 horas. Para todas as referências de tempo será observado o horário de Brasília/DF. O Edital e seus anexos poderão ser adquiridos no site oficial do TJ/RN, no endereço eletrônico www.tjrn.jus.br, opção "licitações", no link correspondente a este Pregão e no site www.comprasnet.gov.br, onde ocorrerá o certame. Quaisquer outras informações poderão ser obtidas através dos telefones (84) 3616-6316, fax (84) 3616-6315 ou via Internet, pelo endereço eletrônico pregao@tjrn.jus.br.

Natal/RN, 15 de março de 2012.
Maria de Fátima Borges Marinho
Pregoeira - TJ/RN.

INSTITUTO NACIONAL DO SEGURO SOCIAL — Ministério da Previdência Social — GOVERNO FEDERAL BRASIL PAÍS RICO É PAÍS SEM POBREZA

GERÊNCIA-EXECUTIVA NATAL/RN

AVISO DE PROCURA DE IMÓVEL Nº 01/2012

O INSTITUTO NACIONAL DO SEGURO SOCIAL – INSS, em Natal/RN, torna público que necessita locar pelo prazo mínimo (doze) meses, prorrogável automaticamente até o limite de 60 (sessenta) meses, de acordo com a Legislação vigente, um imóvel com área construída no mínimo de 900,00 m² (novecentos metros quadrados), preferencialmente com instalações: de pontos de lógica, elétricas compatíveis com a ocupação, ar condicionado, rede para instalação de telefone, garagem e/ou estacionamento, no bairro de lagoa nova, nesta capital, para reinstalação de uma Agência da Previdência Social o que dispõe o Inciso X, do artigo 24, da Lei 8.666/93, de 21/06/93 e alterações posteriores.

As propostas deverão conter, além do seu prazo de validade de no mínimo 45 (quarenta e cinco) dias, os seguintes dados: descrição minuciosa do imóvel, localização, área física, instalações existentes, valor locatício mensal, em moeda corrente, assim como se fazer acompanhar do croqui com planta baixa do imóvel, fotos internas e externas do imóvel, além de apresentar cópia da documentação dominial, ou seja, habite-se, escritura pública e certificado do RGI (Registro Geral de Imóvel) livre de quaisquer ônus, licença do corpo de bombeiros e demais licenças exigidas pelos órgãos públicos, equipamentos de prevenção contra incêndio, compatível com a área do imóvel e de acordo com a ABNT, como também, ser provido das soluções de acessibilidade, conforme a NBR 9050.

O aluguel avençado poderá ser reajustado anualmente, tendo por base a variação IGP-M/FGV.

A locação reger-se-á pela Lei nº 8.245, de 18/10/91, Lei nº 8.666/93 de 21/06/93 e alterações posteriores, assim sendo, o INSS somente se responsabilizará pelos pagamentos dos encargos constantes do artigo 23, da Lei 8.245/91, isto é, taxas remuneratórias de serviços de água, esgoto e energia elétrica, bem como as despesas ordinárias de condomínio, caso existam.

As propostas deverão ser entregues até às 18:00 horas, do dia 02/04/2012, no Edifício – Sede da Gerência Executiva do INSS em Natal/RN – Seção de Logística, situado na Rua Apodi nº 2150, 9º andar, Tirol – CEP: 59020-130, onde os proponentes poderão tomar conhecimento do modelo de contrato a ser lavrado.

O INSS reserva-se o direito de optar pelo imóvel que melhor atender às suas necessidades.

O proponente escolhido deverá apresentar o título de propriedade do imóvel proposto, devidamente transcrito no Registro de Imóveis, assim como os demais elementos necessários à aprovação de sua proposta e formalização do contrato de locação, como: CPF/MF, Cédula de Identidade, e em caso de empresa, CNPJ, contrato social, etc, bem como, declaração que não existem débitos com relação ao imóvel (água/esgoto, luz e taxas condominiais). Será exigido que o interessado se encontre em situação regular perante o SICAF antes da assinatura do contrato.

As propostas que não atenderem às exigências deste Aviso, não serão consideradas pelo Instituto.

A COMISSÃO

Chuvas acendem sinal amarelo

Lagoas de captação chegaram próximo da capacidade máxima após precipitações, que deverão continuar

Alex Costa
alexcosta.m@dabr.com.br

As fortes chuvas registradas na última terça-feira fizeram com que algumas lagoas de captação da cidade atingissem o seu limite máximo na manhã de ontem. Para evitar transtornos, o sistema de bombeamento já foi acionado na maioria delas. Num período de 24 horas, entre as 7h da manhã de terça e as 7h de ontem, havia chovido 42 milímetros, de acordo com cálculo feito pela Empresa de Pesquisa Agropecuária do RN (Emparn).

A previsão é de que as chuvas permaneçam no mesmo ritmo até o próximo domingo. Até ontem, choveu 140,7 mm, mais da metade do esperado para o mês de março - a estimativa é de que até o final do mês chova 210 mm. De acordo com Gilmar Bistrôt, meteorologista da Emparn, as chuvas do mês de março deverão ocorrer, em sua maioria, nos períodos da noite e início da manhã na grande Natal. Já no interior, as chuvas serão fracas e acontecerão no turno da tarde.

"A lagoa de captação da avenida Integração ainda não apresenta o sistema de bombas instalado. Lá, contamos apenas com a permeabilização da terra para escoar a água acumulada. Porém, mesmo com todas as chuvas que ocorreram, a lagoa não atingiu o nível máximo nem apresenta risco de transbordo", garante o secretário adjunto da Secretaria Municipal de Obras Públicas e Infraestrutura (Semopi), Francisco Júnior.

De acordo com Francisco Júnior, todas as lagoas de captação estão funcionando normalmente e não devem ser motivo de preocupação para a população. Ele afirma que o cronograma de chuvas e de limpeza das lagoas está transcorrendo normalmente e que todas as lagoas estão dentro das expectativas de funcionamento.

A reportagem visitou algumas lagoas na Zona Norte de Natal e constatou que a localizada no conjunto Santarém se encontrava bem cheia. "Está sim começando a chegar no ponto em que faremos a ligação das bombas para o escoamento. Porém, ainda não é o momento. Se feito em momento inadequado, as bombas podem ficar defeituosas", esclarece o secretário.

Fotos: Fábio Cortez/DN/D.A Press



Lagoa no conjunto Santarém opera com capacidade máxima



Muro lateral caiu no Cemitério do Pajuçara, na av. Moema Tinôco



No bairro Nova Natal, população convive com lixão alagado



Cratera aberta na rua Abmael Florêncio Bernardo, N. Sra. da Apresentação



Equipe da Urbana tenta tapar buracos na avenida Moema Tinôco

Defesa Civil

Na tarde de ontem, a Defesa Civil de Natal reuniu todos os técnicos e fiscais para uma reunião onde foram apresentados os relatórios elaborados através do monitoramento de todas as regiões da capital. Três equipes se dividiam nas principais avenidas e ruas da cidade para destacar os pontos que necessitam, com maior urgência, de intervenções das secretarias municipais de serviços urbanos, obras públicas e infraestrutura e limpeza pública. O levantamento foi coordenado por Irimar Matos que garantiu a celeridade das intervenções municipais.

Labim/UFRN

ACS aponta deficiências na guarda de cadeias

Relatório produzido pela associação enumera dificuldades enfrentadas por PMs na guarda de presos

Paulo de Sousa
jpaulosousa.rn@dabr.com.br

Inconformados com as condições de trabalho dos Policiais Militares nas unidades prisionais de todo o Rio Grande do Norte, representantes da Associação de Cabos e Soldados do estado (ACS/PMRN) entregaram ontem um relatório informando as deficiências ao Ministério Público do Estado (MPE). Segundo o soldado PM Roberto Fernandes, vice-presidente da associação, o documento apresenta problemas como falta de coletes e armas de grosso calibre, baixo efetivo em alguns locais e o corte na gratificação. Segundo o comandante da Companhia Independente de Policiamento de Guarda (CIPGD), o capitão PM João Fonseca, todos esses problemas já foram informados ao Governo do Estado, que trabalha para solucioná-los.

Roberto Fernandes explica que o relatório foi elaborado após visitas às unidades prisionais do RN desde o início de 2011. "E o que podemos constatar é que as condições de trabalho apenas se agravaram desde então". O documento foi entregue ao promotor criminal Wendell Beetoven, do controle externo da atividade policial. Além dele, o relatório ainda foi entregue ao Gabinete Civil do Estado, à Secretaria Estadual de Justiça e Cidadania (Sejuc) e ao Comando da PM.

O vice-presidente da ACS relata que um dos principais problemas encontrados no serviço da PM nas unidades prisionais são, por exemplo, a falta de coletes à prova de bala para todo o efetivo, bem como armas de grosso calibre. "Em alguns CDPs [Centros de Detenção Provisória], o policial faz uso apenas de um revólver calibre 38, quando deveria utilizar um fuzil. Sem falar que muitos não usam colete e podem se ferir gravemente em casos de motins". O soldado reclama também da falta de armas não letais, que serviriam exatamente nesses momentos de confronto com amotinados.

Queixa sobre corte de gratificação

Outro problema apontado no relatório, conforme Roberto Fernandes, é o pouco efetivo para atuar nos CDPs. "Desde aquela fuga em Alcaçuz, no início do ano, deslocaram policiais que estavam nos CDPs para lá. O efetivo nesses locais, que eram de dois por dia, passou a ser de somente um PM em alguns deles". O soldado afirma ainda que na Penitenciária Estadual de Alcaçuz, há guaritas em péssimas condições, principalmente na época chuvosa. "Com essas chuvas, o policial fica praticamente sem cobertura nessas guaritas. Em algumas delas o PM chega a levar choques, pois as instalações elétricas são todas por gambiarras".

Na opinião de Roberto Fernandes, um dos principais problemas também foi o corte na gratificação de R$ 300 dada aos policiais que fazem a guarda das unidades prisionais do estado, ocorrido em outubro do ano passado. "Tenho relato de muitos policiais que se esforçavam para comparecer ao serviço mesmo doentes por causa dessa gratificação, que existia há mais de 10 anos. Agora muitos estão desestimulados". Segundo o vice da ACS, tal remuneração deixou de ser paga porque era feita por meio de diárias operacionais. "Mas o comando cortou justificando que esses policiais estavam cedidos à Sejuc e ela é quem deveria pagar, mas também não o faz".

Carlos Santos/DN/D.A Press



Relatório foi entregue ao controle externo da atividade policial

Repercussão

O promotor Wendell Beetoven recebeu ontem pela manhã o documento das mãos de Roberto Fernandes. Ele diz que ainda vai analisar o relatório para saber exatamente quais são os problemas apontados nele e avaliar que medidas podem ser tomadas a partir de então. "Tenho que ver também se tais denúncias já não são objetos de ações que ajuizamos anteriormente".

O comandante da CIPGD, João Fonseca, admite a existência das deficiências apresentadas pela ACS, contudo, alega que tudo isso já foi reportado ao Comando e à Sejuc e que "esses problemas estão sendo resolvidos". Quanto à estrutura das guaritas em Alcaçuz que estão dando choque, o capitão garante que o problema foi consertado na última quarta-feira. Sobre o corte na gratificação, João Fonseca diz que ela feria a lei que trata das diárias operacionais, forma com que eram pagas. "A Sejuc deveria ser então o órgão a pagar, mas também não pode. A solução, que já está sendo estudada, é se criar um decreto de lei criando essa gratificação".

> **"O que podemos constatar é que as condições de trabalho apenas se agravaram desde então. Em alguns CDPs, o policial faz uso apenas de um revólver calibre 38, quando deveria utilizar um fuzil. Sem falar que muitos não usam colete e podem se ferir gravemente em casos de motins"**
>
> **Roberto Fernandes** - vice ACS/RN

ALVO DE BANDIDOS

Corretores de imóveis são vítimas de assaltos em Parnamirim

Os corretores de imóveis em Parnamirim estão assustados depois que três desses profissionais foram assaltados por supostos clientes desde o início do mês. Os criminosos ligam para os corretores agendando uma visita ao imóvel que supostamente gostariam de comprar com o intuito, na verdade, de levá-los a uma armadilha. A Polícia diz que método é novo e passará a investigá-lo.

O primeiro a sofrer esse tipo de crime foi o corretor Ricardo Mancini. O assalto ocorreu no último dia 5, quando ele recebeu a ligação de um homem que queria comprar um imóvel em um bairro de Parnamirim (localidade preservada a pedido da vítima). O encontro aconteceu por volta das 15h. "Assim que eu cheguei, ele me cumprimentou e mostrou uma arma. Partimos em um carro e logo depois ele parou para que outro entrasse no veículo. Eles vendaram meus olhos e amarraram meus pulsos. Pegaram meus cartões de crédito e pediram a senha".

Segundo o corretor, os bandidos conseguiram sacar mais de R$ 3 mil de suas contas, além de roubar um relógio, R$ 700 na carteira e o seu carro. "Depois disso me abandonaram em um matagal, já às 20h. Estou até agora amedrontado com o que aconteceu. Até contratei uma pessoa para me dar apoio nas vendas". Dois dias depois ele conseguiu recuperar o carro, mas nenhum dos culpados foi detido. Outro corretor vitimado ficou tão abalado após a ocorrência sofrida que preferiu sequer conversar com a equipe do Diário de Natal e também pediu para ter a identidade preservada.

Polícia vai investigar nova modalidade

Já o corretor Jorge Maia conta como aconteceu o assalto que sofrido na manhã da última terça-feira. Segundo ele, o suposto cliente chegou a ir a seu escritório várias vezes anteriormente dizendo-se interessado em imóveis no bairro Rosa dos Ventos. "Ele chegou a fazer a simulação de um deles e combinou de ir com a esposa fazer a visita na localidade para confirmar a compra. Ele já tinha a chave da casa, pois tinha ido outras vezes ao local. Quando eu cheguei, ele pediu que eu entrasse e lá dentro fui rendido por outros três assaltantes".

Jorge Maia diz que também teve os olhos vendados e os pulsos atados com fita adesiva. "Depois que eles pegaram meu cartão e as senhas, eles me deixaram trancados na casa. Quando vi que havia silêncio total, consegui partir as fitas adesivas e escapei, pulando o muro". Depois de sair da casa, o corretor acionou a polícia, que logo fez várias buscas pela região, sem qualquer sucesso. Ele diz que, desde então, tem tomado todo o cuidado com os clientes que aparecem. "Se for alguém que desconheço por completo, fico bastante desconfiado. Tenho procurado referências sobre a pessoa".

Todos os três casos foram registrados na Delegacia Especializada de Defesa da Propriedade de Veículos e Cargas (Deprov). No entanto, o delegado titular da unidade, Delmontiê Falcão, diz ainda não ter notado uma tendência para esses crimes. "Com esse último boletim de ocorrência registrado na terça, vamos dar uma atenção maior". O delegado de Parnamirim, Graciliano Lordão, afirma ter tomado conhecimento de um dos casos. "E vou tratar como um crime comum". **(Paulo de Sousa)**

Labim/UFRN

Obscuros precatórios

Reunião entre prefeituras e autarquias demonstra descontrole generalizado no pagamento de precatórios

Fernanda Zauli
fernandazauli.rn@dabr.com.br

Prefeituras de municípios do interior, órgãos da administração direta e indireta do estado, e o próprio governo do Rio Grande do Norte: ninguém tinha controle do que era pago e quanto era pago em relação aos precatórios do Tribunal de Justiça do RN (TJRN). Durante as reuniões que aconteceram ontem na sede do TJRN a juíza auxiliar da Corregedoria Nacional de Justiça, Agamenilde Dantas, esclareceu como deverão ser feitos os repasses de recursos destinados ao pagamento de precatórios após a reestruturação do setor.

No período da manhã participaram da reunião os representantes dos municípios do interior, e a tarde, representantes da Procuradoria Geral do Estado e autarquias como Universidade Estadual do RN, Detran, Emater, Fundação José Augusto, Fundac, Ipern, e Jucern. O pró-reitor de planejamento da Uern, Severino Neto, afirmou que até o final de 2009 a instituição recebia guias de depósitos carimbadas que comprovavam que o pagamento do precatório havia sido pago, mas de lá para cá não se tinha controle nenhum. "A Uern disponibilizava o orçamento para pagamento de precatório todos os anos, mas não tinha o controle de quem era pago nem quanto era pago", afirmou. Segundo ele, em 2011 foi disponibilizado R$ 120 mil para pagamento de precatórios da justiça comum e em 2012, R$ 190 mil.

> **"Nós reconhecemos que foi um descuido generalizado"**
>
> **Luiz Alberto Dantas** - magistrado

A situação da Uern é a mesma de todos os órgãos do Governo do Estado e de todos os municípios do interior. Ninguém tinha o controle de quem era pago e nem quanto era de fato pago aos credores. "Nós reconhecemos que foi um descuido generalizado. A gente sabe que existe uma confiança muito grande no Judiciário, portanto o poder público depositava o dinheiro e acreditava que o pagamento seria efetivado sem exigir comprovação", disse o juiz Luiz Alberto Dantas, novo gestor do setor de precatórios do TJRN.

O magistrado explicou que na próxima semana será publicada uma resolução com as normatizações do funcionamento do setor de precatórios e dentre elas está justamente a mudança na prestação de contas dos pagamentos. "Todo pagamento efetuado pelo Tribunal de Justiça será feita a comunicação com o órgão devedor com o nome dos beneficiários, número do processo, valor e data do pagamento", disse.

Durante a reunião, a juíza Agamenilde Dantas pediu aos gestores públicos que enviem o máximo de informações possíveis em relação ao pagamento de precatórios da justiça comum dos últimos cinco anos. "Nós estamos enfrentando muitas dificuldades na reconstrução desse setor de precatórios, por isso é importante que se faça chegar qualquer informação sobre pagamentos, valores devidos, número de credores, no que diz respeito aos precatórios do TJRN", disse. Dentre as mudanças previstas no setor está a exigência de que cada prefeitura e o Governo do Estado tenham uma conta única para depósito dos precatórios. "Assim ficará mais fácil o controle desse dinheiro", esclareceu a juíza.

Fábio Cortez/DN/D.A Press



Juíza Agamenilde Dantas reconheceu dificuldades para apurar informações

Investigações continuam

Com relação aos trabalhos da Comissão de Investigação do Setor de Precatórios do TJRN, está marcada uma reunião no próximo dia 19 de março, em Brasília, onde participarão a presidente do Tribunal, desembargadora Judite Nunes, o presidente da Comissão de Investigação, desembargador Caio Alencar, o juiz auxiliar da presidência e membro da Comissão, Luiz Alberto, e a corregedora do CNJ, a ministra Eliana Calmon.

Na última etapa do programa, que será realizada de 16 a 20 de abril, a Corregedoria Nacional e o TJRN promoverão uma semana de conciliação entre credores e devedores, para garantir o pagamento das dívidas e o cumprimento das decisões judiciais.

ARENA DAS DUNAS

Urbana e Coocamar firmam parceria para coleta de resíduos

Natal Em Ação

Um convênio entre a Prefeitura do Natal, Cooperativa de Catadores de Materiais Recicláveis e Desenvolvimento Sustentável do Rio Grande do Norte (Coocamar) e o Consórcio Arena Natal, foi assinado ontem, para assegurar o recolhimento dos resíduos recicláveis do canteiro de obras da Arena das Dunas. O convênio, intermediado pela Companhia de Serviços Urbanos (Urbana), tem como objetivo a doação à Coocamar de resíduos recicláveis, como papel, papelão, copos descartáveis, embalagens de plástico e outros que sejam provenientes do Canteiro de Obras da Arena das Dunas.

> **250 toneladas já foram recolhidas**

Este termo será de cooperação, e não demandará transferência de recursos financeiros e orçamentários.

Por meio da assinatura deste termo, a cooperativa será responsável pela coleta e destinará os resíduos de forma ambientalmente correta, com apoio e orientação da Urbana. A coleta deverá ser realizada no mínimo duas vezes por semana. Já a Urbana disponibilizará o caminhão apropriado para transporte de resíduo, conforme programação da cooperativa, como também os galpões de triagem.

Caberá ao Consórcio Arena Natal, manter em contêineres próprios, caçambas ou baias apropriadas, os resíduos recicláveis a serem doados à cooperativa, além de realizar previamente a coleta seletiva no canteiro de obras, separando os resíduos que serão coletados pela Coocamar.

Ascom/Divulgaçãol/D.A Press



Convênio possibilitará que cooperativa receba resíduos recicláveis provenientes do canteiro de obras da Arena das Dunas

A prefeita Micarla de Sousa afirmou que está muito feliz por entender que fazer uma gestão verde é bem mais que plantar árvores. "A coleta seletiva em Natal deixou de ser apenas um caso de sucesso, mas uma solução que ajuda o meio ambiente. E uma solução economicamente viável, promove o desenvolvimento sustentável e pratica justiça social. É simples tapar buraco, não é simples mudar a vida das pessoas", finalizou Micarla.

Segundo o presidente da Urbana, João Bastos, "a empresa vem cumprindo o papel de elevar a coleta seletiva em Natal. Atualmente já atingimos cerca de 250 toneladas, ou seja, mais de 40% das 600 toneladas previstas. Entendemos que é fundamental para uma cidade que é uma das sedes da Copa do Mundo", lembrou o secretário.

O presidente da Coocamar, Severino Júnior, afirmou que este convênio representa um reconhecimento do trabalho dos catadores de materiais recicláveis. "A questão da destinação não é só ambiental, mas socialmente correta. E é muito importante para Natal por ser a única das doze sedes da copa que celebra este tipo de convênio, e a única também que tem coleta seletiva conforme a Lei Nº. 12.305, que regulamenta a Política Nacional de Resíduos Sólidos - PNLS", comemora Severino Júnior.

Labim/UFRN

EDITORA >> Adriana Amorim (adrianaamorim.rn@dabr.com.br) muito.rn@dabr.com.br

Poemúsicas para adoçar a vida

Os Poetas Elétricos lançam, hoje e amanhã, seu álbum *Breves Incandescências*, inspirado em poesias

Sérgio Vilar
sergiovilar.rn@dabr.com.br

A queda do pôr-do-sol em tempo real e em metáfora visual-poética-sonora-existencial. A queda pessoal e transferível artisticamente neste novo projeto d'Os Poetas Elétricos baseado no movimento minimalista e nas poemúsicas que formam o novo CD ainda inédito, intitulado *Breves Incandescências*. O álbum foi gravado via Prêmio Núbia Lafayete (Fundação José Augusto) e será lançado durante o show da dupla, formada por Carito e Edu Gomez, chamado A Queda. Será na Casa da Ribeira, hoje e amanhã, pelo projeto Cena Aberta (ingressos a R$ 5).

O título do novo CD foi extraído de um poema do moçambicano *Mia Couto* (*A vida é um fogo / Nós somos suas breves incandescências*). E o álbum será a base para esse novo show. Foi criado a partir de poemas curtos de Carito, e musicado e produzido pelo multi-instrumentista Edu Gomez em faixas também curtas. Diferentemente do passado (onde Os Poetas Elétricos através de um experimentalismo exacerbado investigaram possibilidades criando um mosaico espontâneo de ideias), o projeto atual da dupla trabalha dentro de uma unidade conceitual - resultado de mortes, perdas, momentos de transições...

"A dupla procurou captar a beleza desses momentos tristes, naturalmente presentes na vida. Através desse olhar poético, o objetivo d'Os poetas Elétricos é provocar a celebração do lado B das coisas belas", comenta Carito. E ressalta que *A Queda* também simboliza denúncia sobre a inversão de valores atuais, onde a pressa já não é mais inimiga da perfeição, e onde imperam a moda do hype e a ditadura do sucesso instantâneo de um dia. "Essas características de massificação da sociedade contemporânea criam um conjunto cruel e paradoxal, muitas vezes descartável. Ao mesmo tempo em que registram e informam, também atropelam nossa própria história, indo de encontro à necessidade natural de um mundo mais diverso e 'hetero-gênio'".

Arte: Gabriel Novaes/Divulgação

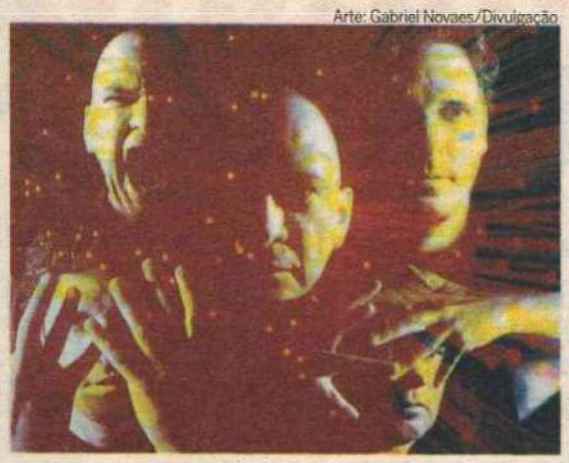

Disco foi gravado via Prêmio Núbia Lafayete e será apresentado por Carito e Edu Gomez, na Casa da Ribeira

Começo underground

Carito e Edu Gomez nasceram de um universo paralelo de um "clã-destino" à margem das suas bandas de rock na Natal dos anos 1990. "O projeto tinha mais subjetivos que objetivos ao misturar livremente música e poesia.", lembra Carito. A dupla fez gravações experimentais, participaram de alguns recitais elétricos e foram à mata e à fermata.

"Depois de um exílio da cena poptiguar nos reencontramos na chamada síndrome da abstinência artística e (re)voltamos ao fazer poético-musical em 2003, quando resgatamos o projeto 'kamiquase perdido', transformando-o em projétil lançado em disco voador em 2004, assumindo o nome Os Poetas Elétricos e colocando como título do CD, o nome do projeto original (*Poemas Eletri-ficados & outros que foram embora*)."

Este primeiro CD lançou Os Poetas Elétricos como novidade/vanguarda/inovação. Conseguiu visibilidade nacional com resenhas na revista *Bravo!*, e veiculação na MTV. Recebeu o prêmio London Burning. O segundo CD foi lançado só em 2008. *Estirado no Estirâncio ou Sol Sem Sobra de Dúvidas* foi a explosão do experimentalismo da dupla. "É nosso *Sgt. Peppers*", brinca Carito.

Incandescências

Pluralismo, multilinguagem, neologismos, aliterações, trocadilhos e outras invencionices nunca apitaram falta no jogo lúdico entre o som e a palavra d'Os Poetas Elétricos. Mas como conceituar? Poesia sonora ou música experimental de ares rockers? "Buscamos e rebuscamos um diálogo entre o experimental e o pop. Crônicas irônicas e líricas satíricas, palavras t(r)ocadas e músicas fal(h)adas; o falo e o calo; não temos estilo, temos estalo!", define Carito.

Para este terceiro trabalho da dupla, o poemúsico - arquiteto por formação, rocker por opção e videomaker por hobby - diz ter preferido experimentar um disco com uma atmosfera densa/lenta/melancólica, sem perder o lúdico, o humor. "Queria esse paradoxo, essa unidade-estética-musical que apostasse em simplicidades sem ser simplista. E acho que a gente conseguiu. Acho que tanto Edu quanto eu conquistamos algumas sínteses interessantes".

História poelétrica

Parceiros (de 1988 a 1999) na extinta banda Modus Vivendi, Carito e Edu Gomez criaram em 1995 o projeto paralelo *Poemas Eletri-Ficados & Outros Que Foram Embora*. Em 1997 gravaram a célula-mater do projeto. No final de 2003 a dupla reativou o projeto e entrou em estúdio no início de 2004, reprocessando as gravações antigas, criando faixas novas, assumindo o nome Os Poetas Elétricos e colocando como título do álbum a ser lançado o nome original do projeto.

Assim, liquidificando música e poesia, Carito ficou a cargo dos textos/letras e voz principal, enquanto Edu ficou no comando de quase todos os instrumentos, bases eletrônicas, efeitos, e colocando também sua voz ocasionalmente. Assim, inicialmente Os Poetas Elétricos eram uma dupla. E as influências da dupla se concentravam principalmente no universo do rock. Mas nas 18 faixas do primeiro CD, Carito e Edu assumem que se deixaram levar por algumas sonoridades e atmosferas particulares.

De forma direta ou indireta, Edu Gomez cita neste álbum ins-pirações de Ry Cooder, King Crimson, Bjork, Lou Reed, Durutti Column, Phillip Glass, Kronus Quartet, Massive Attack, David Bowie... Já Carito diz ter entre suas ins-pirações poético-musicais: Walter Franco, Arnaldo Baptista, Arnaldo Antunes, Paulo Leminski, Chacal, Jorge Mautner, Arrigo Barnabé, Itamar Assumpção, Tom Zé, Zé Ramalho, Kraftwerk, Fellini...

O encarte do primeiro CD é um caso a parte - um livreto de 20 páginas onde para cada faixa é dedicada uma página com flertes popsicodélicos visuais. O lançamento do disco aconteceu no fim de agosto de 2004 durante o Festival Papary Jazzy em Natal. Tendo sido muito bem recebido pelo público e pela mídia. De lá pra cá, Os Poetas Elétricos entardeceram, anoiteceram e querem vivenciar todos esses experimentalismos junto à plateia.

SERVIÇO

Show A Queda, com Os Poetas Elétricos
Participações especiais: Simona Talma (voz), Rogério Pitomba (bateria), Ismael Miranda (baixo), PC (teclados) e Nora Massoc (clarinete)
Onde: Casa da Ribeira (Rua Frei Miguelinho, Ribeira)
Data e hora: sexta e sábado, às 20h
Ingressos: R$ 5 (na bilheteria)
Saiba mais: www.ospoetaseletricos.com.br



Labim/UFRN

divirta-se

SEXTA-FEIRA

Comédia: Imagine o que acontece quando irreverentes personagens se encontram para velar a morte de uma querida amiga durante uma noite fria de tempestade? A história é ambientada em um salão de beleza onde as travestis se encontram para velar, com muito humor e bebidas, o corpo da colega Marquesa Di Fátimo - uma fã do cantor Fagner, assassinada durante uma sessão de candomblé na Cidade da Esperança. Às 21h, no Teatro Alberto Maranhão (Ribeira). Ingressos: R$ 30 e R$ 15 (meia). Informações: 3222-3669 / 9409-4440 / 9175-9870 (Marcelo Veni).

Flavia Freire/DN/D.A Press



Danuza D'Salles é uma das atrações da ressaca dos jornalistas

Mídia: A sexta edição do *Tô na Mídia* recebe Danuza D'Salles, banda Novo Grito, Escola Malandros do Samba e Pedro Luccas para animar a ressaca do carnaval dos jornalistas. Local: Bar Meu Preto, em Ponta Negra (rua do Taverna). Início: 20h. Ingresso: R$ 15 (antecipado)/ R$ 20 (na hora). Informações: 9471 7941 / 8716 7680.

Riachuelo: A companhia de humor brasiliense Os Melhores do Mundo apresenta o espetáculo *Sexo - A Comédia*, às 21h, no Teatro Riachuelo. E amanhã, às 18h30 (sessão extra) e 21h30. Ingressos entre R$ 90 e R$ 70 (inteiro). Informações: 4008 3700 / www.teatroriachuelo.com.br

Roots: Na nova casa de show Tribo Roots Bar, show acústico da banda de reggae Naturalmente. Amanhã, os regueiros do Alfinim. Em Candelária, em frente ao túnel da UFRN. Início: 23h. Entrada: R$10 (revertido em consumo).

Páprika: A banda Boca de Sino (pop-rock) inicia a programação musical do Páprika no fim de semana. Amanhã, show de Lene Macedo (MPB e bossa). E domingo, a MPB de Zeca Brasil. Às 21h e domingo, às 20h30. Em Ponta Negra (antigo Decky). Contato: 3219 3865 ou www.paprikanatal.com.br

Matanza de volta a Natal

Uma das atrações do último *Rock in Rio*, banda carioca se apresenta hoje, na Ribeira, durante lançamento de portal

Sérgio Vilar
sergiovilar.rn@dabr.com.br

No ano de 2004 surgia o portal *RockPotiguar*, primeiro veículo de comunicação do Rio Grande do Norte a falar exclusivamente de rock 'n roll. Oito anos depois, após um hiato de quase um ano, o site estará estreando seu novo layout e formato com direito a show de uma das bandas mais cultuadas do hard core nacional, os cariocas do Matanza - uma das atrações do último *Rock in Rio*. A festa acontecerá hoje, a partir das 21h, no Armazém Hall. A banda apresentará o repertório do novo álbum, *Odiosa Natureza Humana* e hits como Ela roubou meu caminhão, Clube dos canalhas, e Maldito hippie sujo.

Afora o Matanza, a festa de lançamento do portal terá o DJ Magão receberá o público com sua famosa discotecagem rocker. A banda Dr. Carnage leva seu punk rock sujo e com letras bem humoradas. O grupo mossoroense Monster Coyote é uma das revelações potiguares de 2011 e fará mais um show em Natal. Calistoga, uma das bandas mais conhecidas de Natal, leva na bagagem experiência de turnês nacionais e participação nos grandes festivais do RN. O AK-47, apesar de jovem, participou de turnê na Suiça e também tem bagagem em grandes festivais nacionais, como o Palco do Rock, em Salvador.

O portal RockPotiguar foi criado em 2004 como ferramenta de divulgação de bandas independentes do Rio Grande do Norte, logo tornou-se também programa de rádio, produtora e selo. Em 2006, criou o Prêmio Rock Potiguar: uma celebração de premiação aos destaques musicais do RN que este ano vai para a quinta edição. Hoje, no novo formato, inclui não só o mundo rocker, mas também um espaço para a boa música e a literatura potiguar. Os ingressos para lançamento do portal já estão no terceiro lote à venda ao valor de R$ 25 na Arte Musical (Via Direta e Centro) e Bar Continental (CCAB Sul) até a véspera do show.

Divulgação



Grupo exibirá hits conhecidos do público, além do repertório do novo álbum, *Odiosa Natureza Humana*

Peppers: A programação do Pepper's Hall traz do grupo Lengo Tengo e logo em seguida sobe ao palco Pedro Luccas com suas melodias sertanejas. Amanhã, a banda S.O.S. Rock, de Recife, vem a Natal e canta grandes sucessos do rock mundial. Para encerrar a balada, Pedro Luccas volta às origens com repertório especial de pop-rock. Na Av. Eng. Roberto Freire, 1009. Ponta Negra. Contato: 3236-2886. www.peppershall.com.br

Exposição: A Galeria de Arte IFRN Cidade Alta inaugura hoje, às 18h30, a exposição coletiva Novos Talentos do Atelier de Pintura do Campus Cidade Alta, em cartaz até 20 de março. A a exposição revela as produções artísticas como intervenções no cotidiano abertas à pluralidade de experiências de interação com o público, espectador, ouvinte, ou apreciador.

Exposição2: Foi inaugurada ontem a exposição Jofles, de Alexandre Gurgel, no Bardallo's Comida & Arte (Rua Gonçalves Lêdo, Cidade Alta). Visitação de segunda a sexta, a partir das 16h, sábado das 8h às 0h.

SABADO

Nobel: A cantora potiguar Claudianna Antunes se apresenta na cafeteria da livraria Nobel Salgado Filho (em frente ao Hospital Walfredo Gurgel), a partir das 18h, trazendo no repertório sucessos da MPB de grandes artistas como Marisa Monte, Vanessa da Mata e Roberto Carlos. Entrada gratuita. Informações: 3613 2007.

Chorinho: O Quiosque Chopp Brahma Natal Shopping abre sua portas com feijoada a partir das 11h, e a música fica com o Chorinho do grupo Nem Choro nem Vela a partir das 13h. Ingresso: R$ 21,50. Caipirinha aperitivo incluso. É cobrado couvert artístico. Contato: 4141-4921.

Botequeiro: O suplemento mensal *O Botequeiro* lança a sua 14ª edição com show da Bunda Band e DJ Berto, no Bar 294 (Av. Deodoro da Fonseca, 294, Petrópolis). Início: 16h. Entrada: R$ 8. Informações: 3211 1783.

Comédia: O espetáculo *Em Preto e Branco*, com Rodrigo Capella e Marcelo Marrom fica em cartaz no Teatro Alberto Maranhão neste sábado e domingo, às 21h e 20h, respectivamente. Interagindo todo o tempo com a plateia, a dupla de comediantes fala de assuntos do cotidiano e chama a atenção para o preconceito, tratado com muito humor e leveza. A peça reúne esquetes, música, dança e improviso. Ingresso: R$ 50 e R$ 25 (meia). Informações: 3222 3669 / 9131 2646.

Pop: A banda Talma&Gadelha comemora um ano de estrada com show no Centro Cultural Dosol (rua Chile, Ribeira) e participação do grupo Andróide sem Par. Início: 18h. Entrada: R$ 10. Informações: www.dosol.com.br

DOMINGO

Som do Mar: O grupo Saturnino, criado em 2007 e com som instrumental calcado no jazz e na música nordestina é a atração maior do projeto Som Do Mar, no terraço da Praça de Alimentação do Mãos de Arte - Shopping do Artesanato, na Praia dos Artistas. Início às 17h. Ainda na programação, o MusiJazz Trio (19h) fará apresentação de encerramento. Acesso Gratuito. Informações: 9175-9870 / 3202-9191.

Infantil: A clássica história *A Branca de Neve e os Sete Anões* será apresentada no Teatro Alberto Maranhão, às 17h. A enceação é da Cia. Manacá do RN e tem direção, cenografia e figurinos assinados pelo experiente potiguar Costa Filho. Ingresso: R$ 15 até hoje. Informações: 3222-3669 e 9409-4440.

Teatro: O espetáculo do grupo Estação de Teatro, chamado *Estação de Contos*, será apresentado na Casa da Ribeira, às 17h. Os contos são focados ao público infantil e interpretados pelos atores-músicos Nara Kelly, Manu Azevedo, Caio Padilha e Rogério Ferraz. Para deixar a apresentação ainda mais interessante, a plateia terá a oportunidade de interagir através das músicas e brincadeiras populares. Entrada: R$ 5. Informações: 3211 7710 | www.casadaribeira.com.br

Labim/UFRN



MARCELO BARRETO
tomada3.rn@dabr.com.br

tomada 3 AUDIOVISUAL

Na **Telona**

John Carter: Entre dois mundos (EUA, 2012) é o mais recente lançamento da Disney, baseado na obra de Edgar Burroughs Uma princesa de Marte, publicada em 1912. John Carter é misteriosamente transportado do Velho Oeste para Marte, onde participa de uma guerra planetária. A obra é uma ficção científica (tipo B) que mistura fantasia, faroeste e muita ação (duas horas, sem piscar). Se quiser ver uma obra para distrair e não pensar muito, vai se divertir um bocado, é o clássico filme-pipoca. É um filme para meninos... Os adultos vão gostar também, mas ele foi feito para não se ter muita atenção a pequenos detalhes, como roteiro, atuações, enfim... Uma ação bem feita e não deve ser encarada como nada além disso. Infelizmente, não foi bem vendido, com sérios problemas de marketing. Seu custo total beira US$ 400 milhões e, como arrecadou apenas US$ 30 milhões, talvez suas sequências (foi feito como trilogia) nunca saiam. George Lucas provavelmente foi influenciado pelo livro. A corrida no deserto do primeiro Star Wars e a batalha na arena do segundo estão lá, em cenas grandiosas que só podem ser completamente apreciadas na telona. Apesar das muitas falhas, a grandiosidade das cenas e seu final são muito bons. Com um super-orçamento, estreou em tudo o que é formato, tem trilha sonora e um bocado de bugigangas, pra ver se de alguma forma se paga. O dado mais surpreendente é: o primeiro teste de cena (feito em película) foi feito há nada menos que 79 anos. Deve ser o projeto mais demorado a ser finalizado que conheço. Só queria ter visto, e nunca mais revisto, este filme com 10 anos de idade, a memória iria deixá-lo perfeito!

Disney/Divulgação

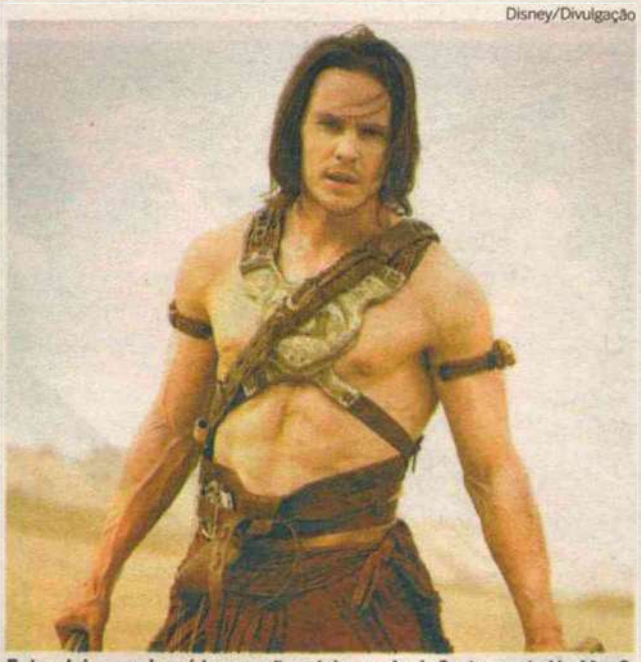

Entre dois mundos: é impressão minha ou Jonh Carter seria He-Man?

na **tv**

Star Trek (hoje conhecida como *Star Trek TOS: the original series*, ou somente *TOS*, EUA, 1966-1969) foi uma série de ficção científica que tornou-se a franquia mais rentável e conhecida no mundo televisivo. Foi concebida por Gene Roddenberry, que queria fazer um faroeste no espaço (o nome atual deste sub-gênero é ópera espacial). A história é sobre a nave espacial Enterprise e sua tripulação, que no século XXII... "Espaço: a fronteira final. Estas são as viagens da nave estelar Enterprise, em sua missão de cinco anos para explorar novos mundos, procurar novas vidas e novas civilizações, audaciosamente ir onde nenhum homem jamais esteve". Com orçamento limitado, usou bons atores, roteiros imaginativos e muito isopor (matéria prima principal dos cenários). Além da ação, ele queria que as histórias tivessem um valor moral o que serviria para ilustrar os conflitos vividos pela sociedade norte-americana dos anos 1960. Foi uma solução criativa, já que, se algum falso moralista de plantão botasse a boca no trombone, ele diria que era apenas ficção científica sem grandes pretensões. Falsos moralistas, leiam, políticos, religiosos e até executivos (da emissora) que tentaram barrar-para-aparecer. **Continua**.

Paramount/Divulgação



No primeiro piloto: pijama cinza, Kirk era outro e Spok sorria



TRIBUNAL DE JUSTIÇA DO ESTADO DO RIO GRANDE DO NORTE
COORDENADORIA DE LICITAÇÃO, CONTRATOS E CONVÊNIOS
AVISO DE LICITAÇÃO
Pregão Eletrônico nº. 79/2011
Processo nº. 176168/2011-3

O Tribunal de Justiça do Rio Grande do Norte, através de Pregoeira habilitada, torna público que realizará licitação na modalidade Pregão Eletrônico, cujo critério de julgamento será do tipo menor preço global por lote, objetivando o registro de preços para aquisição futura de material de higienização, para atender às necessidades do Poder Judiciário Estadual. As Propostas serão recebidas a partir de 16/3/2012, às 8 horas, até 29/3/2012, às 9 horas. As propostas serão abertas no dia 29/3/2012, às 9 horas. Para todas as referências de tempo será observado o horário de Brasília/DF. O Edital e seus anexos poderão ser adquiridos no site oficial do TJ/RN, no endereço eletrônico www.tjrn.jus.br, opção "licitações", no link correspondente a este Pregão e no site www.comprasnet.gov.br, onde ocorrerá o certame. Quaisquer outras informações poderão ser obtidas através dos telefones (84) 3616-6316, fax (84) 3616-6315 ou via Internet, pelo endereço eletrônico pregao@tjrn.jus.br.

Natal/RN, 15 de março de 2012.
Maria de Fátima Borges Marinho
Pregoeira - TJ/RN.



TRIBUNAL REGIONAL ELEITORAL - RN

AVISO DE LICITAÇÃO
PREGÃO ELETRÔNICO
SISTEMA DE REGISTRO DE PREÇOS

O TRE/RN realizará o PREGÃO ELETRÔNICO PARA REGISTRO DE PREÇOS: Nº 12/2012- SRP – aquisição de material de consumo - informática, DIA 30/03/2012 – 10 horas (horário de Brasília), junto ao site www.comprasnet.gov.br. O Edital também pode ser obtido no site www.tre-rn.gov.br. Informações, telefones 84-4006-5638/4006-5727.

Natal, 15 de março de 2012.
José Jailson da Silva
Pregoeiro

Labim/UFRN

social



FLÁVIA FREIRE
e-mail: flaviafreire.rn@dabr.com.br

DEU NO twitter

@flafreire

@AilinAleixo - "Não acho q trabalho é trabalho e diversão é diversão. Pra mim, tudo é vida". Grande frase de Richard Branson pra @Revista_Alfa deste mês.

JUNTINHOS

Pense numa semana festiva para a família Farret! Não apenas pela passagem do natalício do renomado angiologista Abdo Farret, mas pela família completíssima aqui, inclusive do filhote, futuro piloto que veio comemorar a felicidade ao lado do papi...

É HOJE!

Como já havíamos cantado a bola por aqui, o *Tô na Mídia*, ressaca dos jornalistas pós-carnaval, acontece hoje, no Meu Preto Bar, em Ponta Negra, a partir das 20h, com show de Pedro Luccas. Em seguida, ocorre apresentação da Escola Malandros do Samba e escolha do Rei e Rainha Tô na Mídia 2012. Para fechar com chave de ouro, o encerramento será com a Banda Novo Grito. Uma coisa é certa: animação não vai faltar!

SEM MAESTRO

Ontem recebemos um e-mail muito triste que dizia que a nossa Orquestra Sinfônica do Rio Grande do Norte está sem um maestro, sem um norte... enfim, sem saber para onde ir. Isso porque, há alguns dias, o então maestro Padre Pedro Ferreira renunciou ao cargo em um ensaio, deixando seus músicos - ainda vinculados à OSRN - totalmente desolados. Gente, como se faz?

YUMMY...

Até o domingão, o chef internacional Erick Jacquin, responsável pela elaboração do menu do La Brasserie de La Mer, atenderá pessoalmente aos clientes do restaurante. Uma ótima oportunidade de conhecer e/ou estreitar laços com o renomado chef!

FESTÃO

Depois do chiquetoso café-da-manhã, o Natal shopping fará festão no Ocean Palace para brindar o lançamento da expansão do empreendimento, no dia 22 de março. Novidades brásticas a caminho!

TRÈS CHIC

A toda linda Tereza Tinoco já pediu que agendássemos o dia 29 para ficarmos por dentro das news do mundo fashion, e assim faremos. A "brá" será com a presença da estilista Renata Campos... Diga, aí?! *Très chic*.



Thayanne Flor enche de mimos seu amor, Bruno Macêdo, que hoje comemora a troca de idade.

O super empresário Paulo Mattos, na 11ª edição do Salão Imobiliário do RN, segundo maior evento imobiliário do Brasil.

PARABÉNS ALVIRUBROS



Fotos: Flavia Freire/DN/D.A Press

Parabéns especiais ao alvirubro Ricardo Bezerra, aqui recebendo o abraço amigo de Erick Gurgel.

Todos os vivas para a nossa amiga, também alvirrubra, Érika Nési, só no abalo com o maridão Fred.



INSTAMOMENT



Arquivo Pessoal/Divulgação

Hoje, nosso momento do instagram é *fashion*! Trazemos a fasionista Gladis Vivane num modelito Navy, com um malinha liiiiiiiiiinda, bem *vintage*...

Velinhas para...

- Ivis Bezerra
- Flávio Wanderley
- Emmanuele Barreto
- Maristela Passos Carvalho
- Carla Barbalho

Labim/UFRN

programação

destaquehoje

ATRAÇÃO // TV UNIVERSITÁRIA

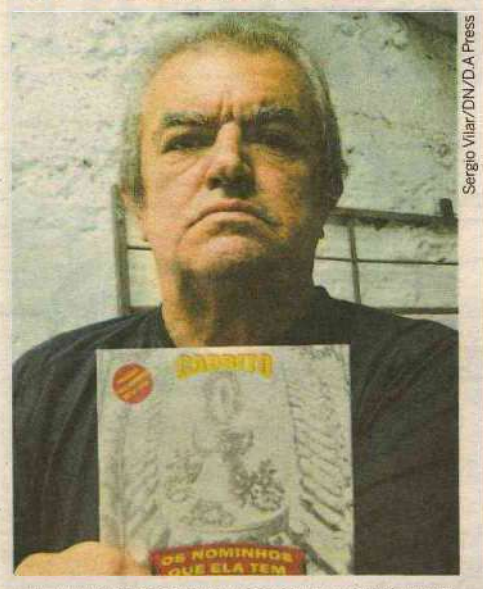

Sergio Vilar/DN/D.A Press

TERTULIANO AIRES É O SABATINADO DA SEMANA NO XEQUE-MATE

resumonovelas

GLOBO

MALHAÇÃO

Cristal enrola Juninho, diz que deu a grana para Moisés e, consegue a entrevista. Ao tentar ficar de pé, Jefferson cai no palco, mas decide continuar o show, mesmo sentindo dores. Babi não encontra Cristal em casa e se preocupa. Natália encontra Moisés. Um helicóptero da polícia aparece e assusta a todos na Comunidade dos Anjos. Juninho consegue fugir, mas Cristal cai e fica desacordada.

AMOR, ETERNO AMOR

Carlos fica perturbado com a presença de Miriam e decide ir embora. Fernando procura Gabriel no consultório de Beatriz e Regina se impressiona com o rapaz. Miriam induz Carlos a falar sobre seu passado. Gracinha se insinua para Pedro. Gabriel consegue falar com Miriam. Carlos leva Miriam para contemplar as estrelas e os dois se aproximam.

AQUELE BEIJO

Ana Girafa diz a Maruschka que só pediu o reconhecimento para impedi-la de derrubar o Covil do Bagre. Joselito conversa com o espírito de Iara durante o velório da prima e Amália percebe. Alberto comemora com as sócias a venda da primeira produção do creme e convida Cabo Rusty para trabalhar com eles. Rubinho procura o Doutor Nebarian e pergunta sobre as chances de Vicente voltar a andar.

FINA ESTAMPA

Tereza Cristina culpa Griselda por todos os males que ocorreram em sua vida e pensa em sair do país. Baltazar se lembra do que Pezão falou para Celeste. Marilda grava tudo o que sabe sobre Tereza Cristina e entrega para Griselda. Celeste expulsa Baltazar de casa. Tereza Cristina manda Pereirinha embora. Teodora conta para Quinzinho que vai viajar e tenta disfarçar o choro ao falar de Quinzé. Griselda teme pela segurança de Celeste. Íris revela para Tereza Cristina que ela nunca foi filha de Carlota Valdéz e cobra caro para contar a verdade sobre sua história.

SBT

CORAÇÕES FERIDOS

Os sequestradores fazem contato com a mansão e pedem para falar com Vitor. Aline apanha do sequestrador. Flávio vai embora da mansão e Dinho o segue. O sequestrador coloca Aline para falar com Vitor ao telefone. Heloísa chega à mansão Varela. Flávio chega ao cativeiro. Aline fica surpresa.

RECORD

REBELDE

Lucy e Miguel explicam para Carla que o cumprimento faz parte de um jogo. Binho fala para Pedro ter cuidado com Miguel. Pedro pede que ele prove o que diz. Márcia tenta consolar Vitória, que afirma querer voltar para a clínica. Jonas não permite que Binho mude de quarto. Leila afirma que Binho deve estar se sentindo ameaçado pelo bom histórico de Miguel. Carla pergunta aos gêmeos se o jogo na casa deles ainda está marcado.

VIDAS EM JOGO

Rita afirma que precisa provar que Patrícia pagou a testemunha que a viu no cativeiro. Welligton tenta assaltar um rapaz e apanha. Patrícia afirma que a testemunha ouviu Rita e Ivan conversando próximo ao cativeiro. Margarida pergunta a Regina o motivo do acidente de Elton.

REI DAVI

Não há exibição.

hojenatv

INTERTV CABUGI
GLOBO - CANAL 11

04H58 SAGRADO
05H00 TELECURSOS
06H00 GLOBO RURAL
06H30 BOM DIA RN
07H30 BOM DIA BRASIL
08H30 MAIS VOCÊ
09H55 BEM ESTAR
10H40 TV GLOBINHO
12H05 RN TV
12H50 GLOBO ESPORTE
13H20 JORNAL HOJE
13H50 VÍDEO SHOW
14H30 CHOCOLATE COM PIMENTA
16H00 SESSÃO DA TARDE - TÁ TODO MUNDO LOUCO
17H46 GLOBO NOTÍCIA
17H49 MALHAÇÃO
18H25 AMOR ETERNO AMOR
19H15 RN TV
19H30 AQUELE BEIJO
20H30 JORNAL NACIONAL
21H10 FINA ESTAMPA
22H30 BIG BROTHER
22H55 GLOBO REPÓRTER
23H50 JORNAL DA GLOBO
00H30 PROGRAMA DO JÔ
01H55 CORUJÃO DO ESPORTE
03H00 FÓRMULA 1
04H10 CORUJÃO- DIAS DE TROVÃO

TV TROPICAL
RECORD - CANAL 8

07H45 DESENHO
08H05 RN NO AR
08H40 FALA BRASIL
10H00 HOJE EM DIA
12H00 BALANÇO GERAL
12H50 ENCONTRO COM A NOTÍCIA
13H20 JORNAL DA TROPICAL
14H00 RECORD NOTÍCIAS
14H30 TUDO A VER
16H45 TODO MUNDO ODEIA O CHRIS
19H00 NOVELA REBELDE
20H00 TROPICAL NOTICIAS
20H30 JORNAL DA RECORD
21H15 CSI LAS VEGAS
22H15 NOVELA VIDAS EM JOGO
23H15 CÂMERA RECORD
00H15 MONK
01H15 PROGRAMAÇÃO RELIGIOSA

BAND NATAL
BANDEIRANTES - CANAL 3

06H00 IGREJA MUNDIAL
06H45 PRIMEIRO JORNAL
07H30 RN ACONTECE
08H00 DIA DIA
09H15 BAND KIDS
10H30 POWER RANGERS / MIGHTY MORPHIN I
11H15 JOGO ABERTO
12H30 JOGO ABERTO RN
13H00 BOA TARDE CIDADÃO
13H30 DE OLHO NA CIDADE
13H50 BOA TARDE RN
14H10 BAND MULHER
14H30 CONEXÃO POTIGUAR
15H00 KENAN & KEL
15H25 BIG TIME RUSH
15H55 MUITO+
17H00 BRASIL URGENTE
18H50 RN URGENTE
19H20 JORNAL DA BAND
20H25 MOMENTO DA SORTE
20H28 SHOW DA FÉ
21H30 24 HORAS
22H00 VÍDEONEWS
22H15 TOP CINE - ECOS DO ALÉM
00H15 JORNAL DA NOITE
01H15 CLAQUETE
02H30 IGREJA MUNDIAL

TV UNIVERSITÁRIA
TV BRASIL - CANAL 5

05H50 SALTO PARA O FUTURO
06H50 TELECURSO ENSINO MÉDIO
07H05 TELECURSO ENSINO FUNDAMENTAL
07H20 TELECURSO TECENDO O SABER
07H50 JORNAL VISUAL
08H00 REPÓRTER BRASIL
08H45 COCORICÓ
09H00 PINGU
09H30 CASTELO RA TIM BUM
10H00 UM MENINO MUITO MALUQUINHO
10H30 JANELA JANELINHA
11H00 O PEQUENO VAMPIRO
11H30 A TURMA DO PERERÉ
12H00 CANAL SAÚDE: CULTURA JUDAICA NO BRASIL
12H30 CIÊNCIAS E LETRAS: "AUGUSTO BOAL"
13H00 A TURMA DO PERERÉ
13H30 CATALENDAS
13H45 CARRAPATOS E CATAPULTAS
14H00 DANGO BALANGO
14H30 VILA SÉSAMO
15H00 ESCOLA PRA CACHORRO
15H15 COCORICÓ NA CIDADE
15H30 THOMAS E SEUS AMIGOS
15H45 CURTA CRIANÇA
16H00 SEM CENSURA
17H30 DIVERSO
18H00 ESTÚDIO MÓVEL
18H30 SOBS
19H00 TVU NOTÍCIAS
19H30 XEQUE-MATE: TERTULIANO AIRES (CANTOR E COMPOSITOR)
20H30 DE LÁ PRA CÁ
21H00 REPÓRTER BRASIL
22H00 PROGRAMA DE CINEMA: TRAVESSIA
23H30 CINE IBERMÉDIA: YO NO SÉ QUÉ ME HAN HECHO TUS OJOS (18 ANOS)
00H45 DOC ESPECIAL IAUARETÊ "CACHOEIRA DAS ONÇAS"
02H00 SEM CENSURA
03H30 AGLOMERADO
04H30 CAMINHOS DA REPORTAGEM
05H30 EXPEDIÇÕES

TV ASSEMBLEIA NATAL
CABO TV - CANAL 36

07H05 SESSÃO PLENÁRIA - AL/RN (REPRISE - 15.03.2012)
09H00 COM A PALAVRA - TV AL/RN ENTREVISTADA: MICHELY GOMES - (REPRISE - 15.03.2012)
09H30 ÚLTIMA HORA (AO VIVO)
10H00 VIDA SAUDÁVEL - TV AL/RN (REPRISE - 15.03.2012)
10H30 ÚLTIMA HORA (AO VIVO)
11H00 SINTONIA - TV AL/RN - ENTREVISTADO: IAPERI ARAUJO (REPRISE - 24.02.2012)
12H00 CAFUNDÓ - TV AL/RN (REPRISE - 10.03.2012)
13H20 JORNAL DA ASSEMBLEIA - 1ª ED. (AO VIVO)
14H00 SESSÃO PLENÁRIA - TRE/RN (REPRISE - 13.03.2012)
15H00 ÚLTIMA HORA (AO VIVO)
15H05 BRASIL ELEITOR - TSE (REPRISE - 15.03.2012)
15H30 TJ/TV - TJ/RN (REPRISE - 13.03.2012)
16H00 ÚLTIMA HORA (AO VIVO)
16H30 IFRN EM PAUTA - IFRN (REPRISE - 15.03.2012)
17H00 SESSÃO PLENÁRIA - AL/RN (REPRISE - 13.03.2012)
19H00 JORNAL DA ASSEMBLEIA - 2ª ED. (AO VIVO)
19H30 ESPORTE EM PAUTA (AO VIVO)
20H00 SINTONIA - TV AL/RN ENTREVISTADO: AGNELO ALVES (REPRISE - 26.08.2011)
21H00 MEMÓRIA - AL/RN (BAIRRO DO ALECRIM)
22H00 SESSÃO PLENÁRIA - TJ/RN (REPRISE - 16.03.2012)

TV PONTA NEGRA
SBT - CANAL 13

:: ATÉ O FECHAMENTO DA EDIÇÃO, A EMISSORA NÃO HAVIA ENVIADO A GRADE.

SIMTV
REDE TV - CANAL 17

:: ATÉ O FECHAMENTO DA EDIÇÃO, A EMISSORA NÃO HAVIA ENVIADO A GRADE.

TV CÂMARA NATAL
CABO TV - CANAL 37

:: ATÉ O FECHAMENTO DA EDIÇÃO, A EMISSORA NÃO HAVIA ENVIADO A GRADE.

:: ENVIE SUA PROGRAMAÇÃO SEMANAL, ALTERAÇÕES, DÚVIDAS, SUGESTÕES OU CRÍTICAS PARA MUITO.RN@DABR.COM.BR

cinema

ESPECIAL

Esses Amores (Ces amours-là, 2010). De Claude Lelouch. Audrey Dana, Dominique Pinon, Samuel Labarthe. Ilva (Audrey Dana) é uma mulher que se envolve em romances facilmente, pagando pela inconsequência de seus amores, que muitas vezes acontecem de forma inesperada e inusitada. Quando morava em Paris, à época da ocupação nazista, apaixonou-se por um soldado alemão que estaria indiretamente ligado à morte do pai de Illva - e, claro, muitos acreditaram que o romance entre os dois contribuiu para o assassinato. **Cinemark 1**. 14h. 12a.

ESTREIA

Guerra é guerra (EUA, 2012). De MCG. Reese Witherspoon, Tom Hardy e Chris Pine. Dois amigos inseparáveis, espiões veteranos, apaixonam-se pela mesma garota e entram em guerra para conquistá-la. **Cinemark 2**. 11h20A, 14h05, 16h20, 18h40, 20h50 - 23hC. **Moviecom 4**. 15h20, 17h25, 19h30, 21h35. 12a.

Projeto X- Uma festa fora do controle (EUA, 2012). De Nima Nourizadeh. Thomas Mann, Jonathan Daniel Brown, Oliver Cooper. Três alunos do último ano do colegial querem deixar o anonimato e decidem preparar uma festa inesquecível. **Cinemark 3**. 13h10, 15h50, 18h, 20h10, 22h15. 18a.

Protegendo o inimigo (EUA e África, 2012). De Daniel Espinosa. Denzel Washington, Vera Farmiga. O mais perigoso renegado da CIA e um inexperiente oficial precisam se aliar para se manter vivos depois que o esconderijo do ex-presidiário é atacado por mercenários. **Cinemark 1**. 11h30A, 16h30, 19h30, 22h, 00h25C. **Moviecom 1**. 14h25, 16h45, 19h05, 21h25. 14a.

W.E.- O romance do século (W. E., 2011). De Madonna. Abbie Cornish, Andrea Riseborough, Oscar Isaac. Trama aborda o romance entre dois casais: o rei Edward VIII e a norte-americana Wallis Simpson; e uma mulher casada e um guarda de segurança da Rússia. **Moviecom 3**. 14h, 16h30, 19h, 21h30. 14a.

Uma festa fora de controle (Project X, EUA< 201 ,. De Nima Nourizadeh. Elenco: Thomas Mann, Jonathan Daniel Brown, Oliver Cooper. O filme acompanha a vida de três estudantes, aparentemente anônimos, do último ano do colegial, quando eles finalmente decidem entrar para a história. Eles têm uma ideia genial: fazer uma festa que ninguém nunca vai esquecer. **Moviecom 7**. 15h35, 17h30, 19h25, 21h20. 18a.

CONTINUAÇÃO

John Carter- Entre dois mundos (EUA, 2012). De Andrew Stanton. Taylor Kitsch, Lynn Collins, Willem Dafoe. Veterano da guerra civil é transportado a Marte, onde se torna prisioneiro dos habitantes do planeta. Sua sobrevivência está em suas mãos. **Cinemark 6** (dub, 3D). 12h55 - 18h25. **Cinemark 6** (3D). 15h40, 21h10, 23h55C. **Moviecom 5**. 16h35, 21h05. **Moviecom 6** (3D). 20h30. **Moviecom 6** (3D, dub). 15h, 17h45. 12a.

O pacto (EUA, 2012). De Roger Donaldson. Nicolas Cage, January Jones, Jennifer Carpenter. Após ataque brutal à esposa, homem recebe proposta de plano de vingança. **Cinemark 7**. 13h, 17h20, 21h45. **Moviecom 2**. 17h20, 21h40. 14a.

Anjos da noite 4 - O despertar (EUA, 2012). De Måns Mårlind, Björn Stein. Kate Beckinsale, Charles Dance, Michael Ealy. Após ser mantida em coma por quinze anos, vampira descobre que possui uma filha híbrida de vampiro e lobisomem. **Cinemark 7** (3D). 15h20, 19h40, 00h05C. 16a.

Billi Pig (BRA, 2012). De Jose Eduardo Belmonte. Selton Mello, Grazi Massafera, Milton Gonçalves. Aspirante a atriz, seu marido, um corretor de seguros falido e um falso padre têm a chance de se dar bem na vida quando filha do chefe do tráfico é atingida em tiroteio e entra em coma. **Cinemark 5**. 12h40, 15h, 17h10, 19h20, 21h35, 23h45C. 12a..

Poder sem limites (EUA, 2012). De Josh Trank. Michael B. Jordan, Michael Kelly, Alex Russell. Três adolescentes se divertem com superpoderes, até que entram em conflito com o lado sombrio de suas personalidades. **Moviecom 5**. 14h45, 19h15. 12a.

O artista (EUA, 2012). De Michel Hazanavicius. Jean Dujardin, Bérénice Bejo. Na Hollywood de 1927, a chegada dos filmes falados faz estrela do cinema mudo temer o declínio de sua carreira. **Moviecom 2**. 15h15, 19h35. 12a.

A invenção de Hugo Cabret (The invention of Hugo Cabret, EUA, 2011). Direção: Martin Scorsese. Asa Butterfield, Chloe Moretz, Jude Law. Filho de um relojoeiro que trabalhava num museu, Hugo vê o pai morrer assim que lhe mostra sua última descoberta: um androide. **Cinemark 4** (dub). 11h05A, 13h45, 19h. L.

Cada um tem a gêmea que merece (Jack and Jill, EUA, 2011) - Direção: Dennis Dugan. Adam Sandler, Al Pacino, Katie Holmes. Jack, publicitário casado e com filhos teme a visita de sua irmã gêmea Jill, que vira sua vida tranquila de cabeça para baixo. **Cinemark 4**. 16h40, 21h50. 10a.

LEGENDAS

A - Esta sessão será exibida SOMENTE Sábado (17/03) e Domingo (18/03).
C - Esta sessão será exibida SOMENTE Sábado (17/03).

:: Esta programação é baseada em informações enviadas pelas operadoras e é válida até quinta-feira, 22 de março.

SERVIÇO

Moviecom (Praia Shopping): 2ª, 3ª, 5ª:R$ 10 ou R$ 5, o dia todo. 2ª, 3ª, 5ª (3D): R$ 16 ou R$ 8. 4ª: R$ 8 ouR$ 4, o dia todo. 4ª (3D): R$ 14 ou R$ 7. Sexta, sábado, domingo e feriado: R$ 13 ou R$ 6 (até 18h); R$ 15 ou R$ 7,5 (após 18h). Sexta, sábado, domingo e feriado (3D): R$ 20 ou R$ 10. Inf: 3620-4000.

Cinemark (Midway Mall): 2ª,3ª, 5ª: até 17h, R$ 9 ou R$ 4,50; após 17h, R$ 11ou R$ 5,50. 2ª,3ª, 5ª (3D): R$ 19 ou R$ 9, o dia todo. 4ª: R$ 9 ou R$ 4,50, o dia todo. 4ª (3D): R$ 18 ou R$9, o dia todo. Sexta, sábado, domingo e feriado: até 17h, R$ 14 ou R$7; após 17h, R$ 16 ou R$ 8. Sexta, sábado, domingo e feriado (3D): R$ 24 ou R$ 12, o dia todo. Todos os dias uma sessão às 15h sai por R$ 4 ou R$ 2. Inf: 3221-6571.

astros

ÁRIES (21/03 a 20/04)

Você hoje se sentirá mais livre e isso pode levá-lo a dar nova direção à sua vida. No trabalho você estará em sintonia com seus colegas e o dia deve ser tranquilo.

TOURO (21/04 a 20/05)

O dia favorece atividades em grupo. Bom momento para reencontros, portanto, se está com saudade de alguém, pegue o telefone e marque alguma coisa.

GÊMEOS (21/05 a 20/06)

Dia de muita inspiração e boas ideias em relação a assuntos de trabalho. Parcerias podem ser formadas. Já à noite as coisas não serão tão boas e conflitos podem ocorrer.

CÂNCER (21/06 a 22/07)

Cuidado, pois você pode ser influenciado pelas opiniões negativas. Para alcançar seus objetivos é importante se manter otimista e confiante.

LEÃO (23/07 a 22/08)

Você terá bom desempenho e tudo correrá bem ao trabalhar em grupo, mas tudo deve ser mantido no nível profissional. Muita intimidade poderá atrapalhar o progresso.

VIRGEM (23/08 a 22/09)

Esse é um daqueles dias que exigem cautela nos gastos. Não se deixe influenciar pelo consumismo de outra pessoa.

LIBRA (23/09 a 22/10)

Os canais de comunicação estarão abertos com colega com o qual tem relacionamento difícil. Tente se aproximar, pois essa união pode trazer resultados positivos.

ESCORPIÃO (23/10 a 21/11)

A sua capacidade de concentração se encontra em ótimo nível e nada será capaz de desviar a sua atenção. Esse é um dia de progresso e muita produtividade.

SAGITÁRIO (22/11 a 21/12)

Embora pense que saberia administrar bem prazer e negócios, pode ficar provado que não é bem esse o caso. É melhor encontrar um meio de manter os dois separados.

CAPRICÓRNIO (22/12 a 20/01)

Você tem o talento de conseguir transformar o que não está dando certo em algo positivo. Use esse seu talento para superar qualquer obstáculo.

AQUÁRIO (21/01 a 19/02)

As chances de sucesso hoje já são muito boas. No entanto, quanto mais metódico e aplicado for, mais chances você terá de ser ajudado também pela sorte.

PEIXES (20/02 a 20/03)

Não conte seus problemas a pessoas que não estejam envolvidas, principalmente se for algo relacionado ao trabalho. Ao invés de ajudá-lo, podem piorar a situação.

Labim/UFRN

passatempo

palavras cruzadas

Crime de quem trai seu país em um período de guerra		Adiciono		Duas frutas		Mapas de navegação marítima		Superioridade numérica de votos		
				Fração		Acusada		Fator atenuado pelo "air bag" em carros		
Fazer preces	▶					Gravadora britânica de discos	▶			
(?) Suplicy, política	▶							Prata (símbolo)		
Afetar								Partícula de poeira	▶	
Indígenas chamados "os outros" pelos tupis (bras.)	▶					1.101, em romanos	▶			
Aguça; aponta						Arte, em latim				
Quadro de Tarsila do Amaral				Elemento da soda cáustica (símbolo)	▶			Imposto que recai sobre o capital (sigla)		
Grupo sanguíneo menos comum	▶			Fator de desgaste de um objeto	▶ U	S	O			Pedro (?): criou o Poder Moderador ▶
	▶					Ramalho Ortigão, escritor português				Médio (abrev.) ▶
										Erva de saladas
Hugh (?), ator de "Letra e Música"	▶							(?) abaixo: desabar		
Aprovar										
O segundo estado menos populoso do Brasil (sigla)				Abrigo de salteadores (fig.)	▶					
	▶					Árvore comum no Brasil	▶			
Mau humor										
Canário e periquito	▶									

sudoku

	4	5			8	1		
				9				
	1						3	6
		3	9		7		1	
		4		5	6	8		
		7					4	
			6	7	5			8
					1			
	5		4	3				

oitoerros

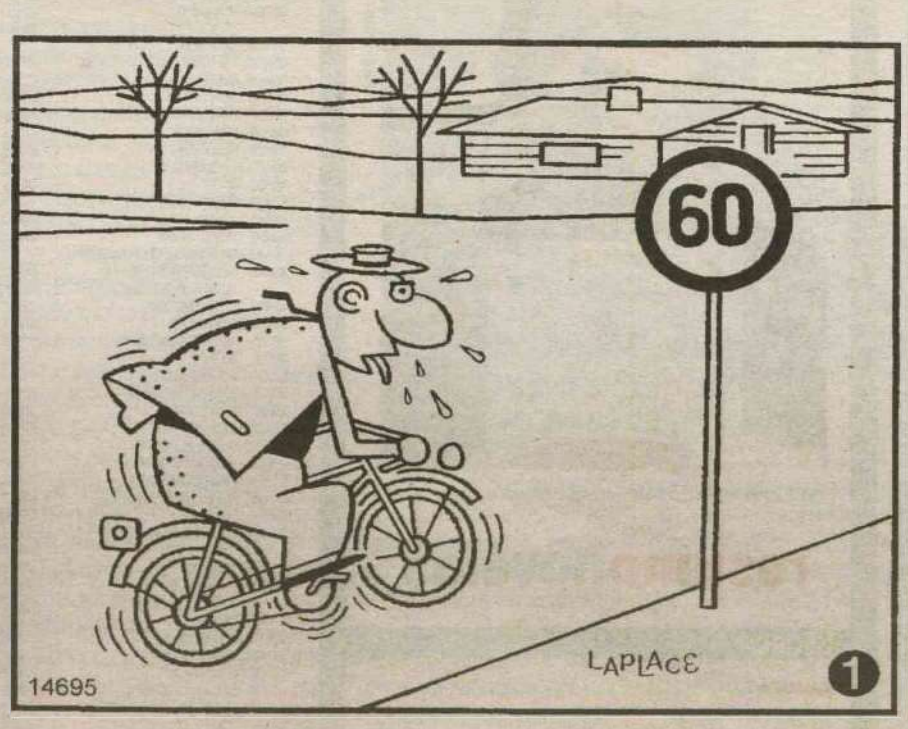

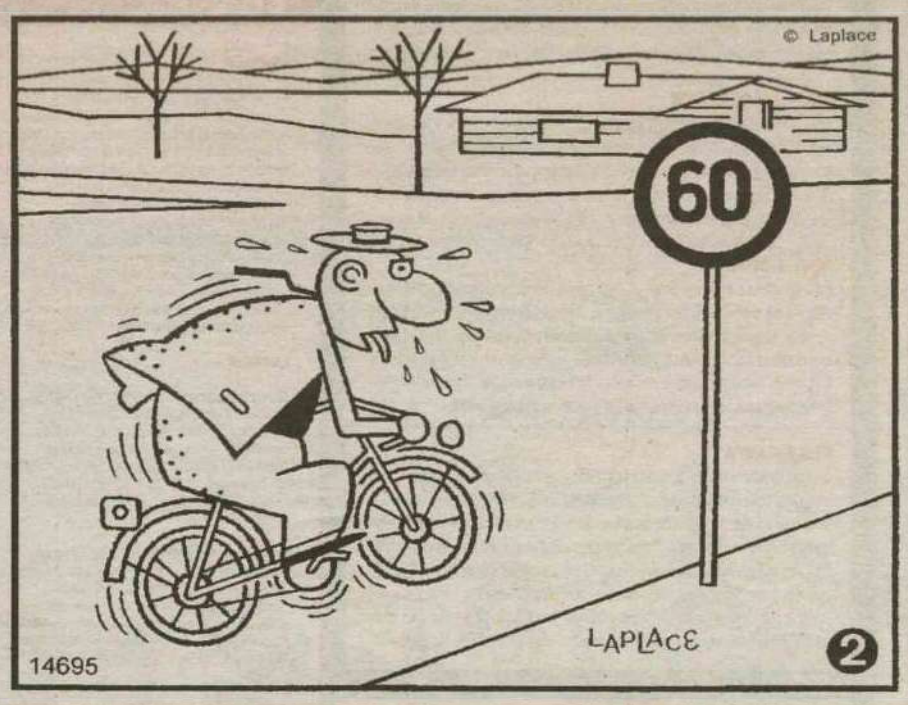

Solução: 1- Árvore à esquerda. 2 - Linha da montanha entre a árvore central e a casa. 3 - Quinta da parede por trás da placa. 4 - Gota de suor diante do nariz do homem. 5 - Gravata. 6 - Cós da calça, na parte de trás. 7 - Quadro da bicicleta. 8 - Para-lama traseiro.

RESPOSTAS

3	4	5	7	6	8	1	2	9
6	7	2	1	9	3	5	8	4
8	1	9	5	2	4	7	3	6
2	8	3	9	4	7	6	1	5
1	9	4	3	5	6	8	7	2
5	6	7	8	1	2	9	4	3
4	2	1	6	7	5	3	9	8
9	3	6	2	8	1	4	5	7
7	5	8	4	3	9	2	6	1



Labim/UFRN

Preços abaixo da inflação

Pesquisa da Fundação Getúlio Vargas aponta deflação em bens duráveis e semiduráveis

Daniel Ferreira/CB/D.A Press



Promoções podem render um ganho significativo ao consumidor

Rio de Janeiro - Os principais bens duráveis e semiduráveis oferecidos no varejo subiram, em média, 1,85% nos 12 meses compreendidos entre abril de 2011 e março de 2012. O resultado é inferior à inflação de 5,47% apurada para o mesmo período pelo Índice de Preços ao Consumidor (IPC-10). Os dados são de uma pesquisa divulgada ontem, Dia Mundial do Consumidor, pela Fundação Getulio Vargas (FGV).

Para o economista do Instituto Brasileiro de Economia da FGV (Ibre), André Braz , as pessoas que pouparam para fazer compras, aproveitando as promoções, poderão ter um ganho ganho significativo nesta época do ano. "Se o consumidor encontrar alguma promoção em que já houve espaço para algum recuo no preço ou para uma evolução abaixo da inflação, ele vai conseguir encontrar boas oportunidades no mercado", disse à Agência Brasil.

Alguns produtos eletroeletrônicos, por exemplo, apresentaram deflação em relação ao dia do consumidor do ano passado. Foi o caso de aparelhos de televisão (-8,65%), celulares (-7,58%) e videogames (-7,41%). "Quem poupou dinheiro e está interessado em comprar um desses equipamentos, vai encontrar uma vantagem maior do que no passado". Já no setor de vestuário, Braz disse que a evolução dos preços não foi tão favorável, "porque muitos itens selecionados nessa área ficaram acima da inflação média. Em termos reais, eles ficaram até mais caros". Foi o caso de roupas infantis, femininas e masculinas, que subiram, respectivamente, 9,85%, 8,53% e 7,30%, e calçados infantis (9,73%).

O economista da FGV alertou, entretanto, que as compras devem ser feitas somente por quem se programou para isso, para "não comprometer o orçamento da família". Reiterou que para quem não se preparou, "vale o incentivo para começar logo a poupar, a fim de aproveitar a boa fase de preços".

ESPÍRITO SANTO

ADOLESCENTE ATEIA FOGO EM MENDIGOS

Um adolescente de 16 anos ateou fogo em um grupo de quatro moradores de rua, na cidade de Linhares, litoral norte do Espírito Santo. A agressão aconteceu ontem em uma quadra de esportes abandonada, que era usada pelo grupo como abrigo. Marinalva da Silva Alves, de 64 anos teve 70% do corpo queimados. Os outros moradores de rua conseguiram escapar antes de ser atingidos pelas chamas. Em depoimento à Polícia Civil, o autor do crime confessou que estava incomodado com a presença dos moradores de rua que usavam a quadra como banheiro e dormitório. Segundo o delegado Fabrício Lucinda, o adolescente, se condenado, poderá ficar até três anos internado em uma instituição.

OLIMPÍADAS

Israel oferece ajuda ao Brasil

Israel quer estreitar a cooperação nas áreas de ciência e tecnologia e de segurança nacional. Isso inclui ajuda para montar o esquema de segurança das Olimpíadas de 2016, no Rio de Janeiro. A informação é do vice-ministro israelense de Relações Exteriores, Daniel Ayalon, que está visitando o Brasil. Ontem, ele teve reuniões com o presidente do Senado, José Sarney, e com o vice-presidente da República, Michel Temer.

Segundo Ayalon, Israel pode ajudar o Brasil nas questões relacionadas à segurança dos Jogos Olímpicos porque o país dele "tem grande experiência na área de segurança interna". O país é um dos que mais investem em segurança interna, por causa dos conflitos com os países árabes vizinhos, que remontam à criação do Estado de Israel, após a 2ª Guerra Mundial, e com grupos armados que defendem a criação do Estado Palestino. Nos Jogos Olímpicos de 1972, em Munique (Alemanha), oito terroristas do grupo Setembro Negro, ligado à causa palestina, invadiram o alojamento dos atletas israelenses, mataram dois e fizeram nove reféns. Durante a tentativa de resgate pela polícia alemã, todos os reféns foram mortos, junto com cinco sequestradores e um policial. O fato ficou conhecido como Massacre de Munique.

Aylon disse que o governo israelense também tem interesse em abrir canais de cooperação com o Brasil na área de energia. Ele explicou que Israel descobriu, recentemente, uma reserva de gás natural em alto-mar e que essa é uma área na qual o Brasil já tem experiência.

Alexandre Coelho/EM/D.A Press



ESTADOS UNIDOS

SOBRETAXA DO SUCO É RETIRADA

A Comissão de Comércio Internacional dos Estados Unidos (USITC, na sigla em inglês) revogou as medidas protecionistas contra o suco de laranja brasileiro. As sobretaxas impostas ao produto nacional estavam em vigor desde 2006, para proteger a produção de laranjas nos Estados Unidos.

Na época, os norte-americanos consideraram que o suco de laranja do Brasil era exportado a preços inferiores aos do mercado interno, o que caracterizaria prática de dumping. Segundo a assessoria de imprensa do Itamaraty, a medida que beneficia os citricultores e exportadores brasileiros foi tomada de forma soberana pelo governo dos Estados Unidos. De acordo com o governo brasileiro, o país é o maior produtor e exportador mundial de suco de laranja.

TAS PARTICIPAÇÕES S.A.
CNPJ Nº 07.901.744/0001-26
EDITAL DE CONVOCAÇÃO - ASSEMBLEIA GERAL EXTRAORDINÁRIA

O Diretor Presidente de TAS Participações S.A., no uso das atribuições que lhe são conferidas, convoca os Srs. Acionistas a se reunirem em Assembléia Geral Extraordinária a se realizar no dia 23 de março de 2012, às 10:00 horas, na sede social da Companhia, nesta cidade de Natal, RN, na Rua Manoel de Castro, 125 – Térreo, Ala D, sala 1, a fim de deliberar sobre aumento do capital social no montante de R$ 27.851.594,58 (vinte e sete milhões, oitocentos e cinquenta e um mil, quinhentos e noventa e quatro reais e cinquenta e oito centavos), com a emissão de 21.759.058 ações ordinárias nominativas ao preço unitário de emissão de R$ 1,28 (hum real e vinte e oito centavos), para integralização à vista e em dinheiro. Natal/RN, 14 de março de 2012. **Marcelo Henrique Ribeiro Alecrim - Diretor Presidente.**

JOSÉ ANTÔNIO TORQUATO DE ARAÚJO BARROS

★10.03.1932 ✝10.03.2012

MISSA DE 7º DIA

Zenilda Bezerra Barros (esposa), filhos, netos, bisnetos, noras, genros, irmãos e demais familiares, consternados com sua partida, agradecem as manifestações de carinho e solidariedade recebidos nesse momento tão difícil. Ao mesmo tempo, convidam para a missa de 7º dia que será celebrada, hoje, 16 de março, às 19h, na Igreja de Santo Antônio, Av. Sen. Salgado Filho, Lagoa Nova.



Labim/UFRN

editorial



"Aqueles que não tomam a iniciativa de defender a própria soberania e confiam nos imponderáveis do direito, da justiça e da moral, correm o risco de serem inexoravelmente sacrificados"
(in "No Umbigo de Marte e na Cintura de Vênus" - 2.9.1941)

ASSIS CHATEAUBRIAND

Presidente mostra força

Talvez nenhuma palavra se preste melhor à caracterização de Ricardo Teixeira e Romero Jucá do que instituição. Empregado em sentido metafórico, o substantivo transmite ideia de antiguidade, solidez e representação. A simples menção ao nome Ricardo Teixeira remete à Confederação Brasileira de Futebol (CBF). De Romero Jucá, à liderança do governo no Senado.

Aparentemente à prova de tempo e de pressão, ambos se mantinham no posto sem abalos. Na bolsa de apostas, ninguém tinha dúvidas. A permanência deles no cargo era certa como o suceder dos dias e das noites, do vai e vem das estações do ano, da chegada da quaresma depois do carnaval. Dilma foi o cartão vermelho no jogo de um e a pedra no caminho na trajetória do outro.

Ricardo Teixeira deixa a Confederação Brasileira de Futebol (CBF) depois de 23 anos de caprichos, desmandos e nenhuma transparência. Acusado de desvio de dinheiro e recebimento de propinas, jogou a toalha. Renunciou à presidência do órgão que responde por uma das maiores manifestações culturais do Brasil. Contribuiu para a decisão, sem dúvida, a hostilidade pública da presidente Dilma Rousseff, que não queria ter a imagem associada à do polêmico cartola.

Tratou-o secamente no sorteio das eliminatórias da Copa de 2014 e contrariou-o ao eleger Pelé, desafeto histórico, embaixador do Brasil no certame mundial. Mas, há de reconhecer, Teixeira deixou saldo positivo para o país. Entre os feitos, ganham destaque: conquistar duas Copas do Mundo (1994 e 2002), sediar o próximo Mundial e tornar a Seleção atração capaz de gerar negócios e atrair recursos. Os inimigos querem lhe negar o mérito. Afirmam que as vitórias se devem ao profissionalismo crescente de atletas e dirigentes.

Currículo de Marin não desperta esperança

Romero Jucá passou pelos governos Fernando Henrique Cardoso, Luiz Inácio Lula da Silva e Dilma Rousseff. Hábil, acertava o passo conforme a música. Errou ao permitir que o Senado impingisse ao Planalto derrota humilhante. Por 36 votos a 31, Bernardo Figueiredo deixou de ser reconduzido para a Agência Nacional de Transportes Terrestres (ANTT). O golpe foi duplo: atingiu o poder e a amizade da presidente.

A saída de Ricardo Teixeira e Roberto Jucá pode significar sopro de renovação. Pode, porém, não quer dizer fato, mas possibilidade. Até 2015, José Maria Marin substituirá Teixeira. O currículo dele não desperta esperança, mas temor de continuidade ou retrocesso. O novo líder no Senado, Eduardo Braga, deve ter dificuldade de liderar a multifacetada e multi-interesseira base de apoio. Mas o rodízio na articulação política, que levou também à troca do líder na Câmara, Cândido Vaccareza, pode significar avanços na direção republicana e cidadã.

CHARGE



cartas

redacao.rn@dabr.com.br

Para enviar sua opinião para a seção CARTAS, escreva para o e-mail ou envie correspondência para o endereço abaixo. Lembramos que o conteúdo é de inteira responsabilidade de seus autores.

DIÁRIO DE NATAL / REDAÇÃO
Av. Bacharel Tomaz Landim, 1042 - Jardim Lola. CEP 59104-000 S. G. do Amarante - RN

Chuvas

No Sertão, a chuva significa vida nova, novas esperanças. É agraciada como o tempo da boa nova, das novas colheitas e dos melhores tempos. Para os religiosos é um presente de um bom Deus que quer sempre ajudar. Na mitologia grega é o presente de Gaia, deusa da natureza, da fertilidade. Entretanto, longe do sertão e da mitologia grega, as chuvas nos centros urbanos não possuem nenhum tipo de magia ou encantamento, mas significam o desmanche de maquiagens políticas, a desmistificação de heróis, a queda das máscaras e o contraargumento de discursos oriundos das campanhas políticas fracas e sem fundamentos. As águas pluviais escondem buracos, meios fios esquecidos, entretanto, mostram falhas gritantes de administração, de promessas e acordos firmados com a população. As chuvas acabam com as pinturas baratas dos prédios e deixam expostas as estruturas falhas e abandonadas por anos (digo por gestões). E quem vive de maquiagem, sabe que a chuva é, declaradamente, rival de toda e qualquer maquiagem barata. Então, quem tiver suas maquiagens que se cuide, o período de chuva chegou, mais uma vez, para mostrar a fraqueza de certos políticos e suas promessas. **Gunther Guedes**, por e-mail.

Protesto

Convidamos os moradores este sábado (17/03/2012), às 8h, em frente ao Cemitério do Pajuçara, Zona Norte de Natal, para mobilização em defesa da prestação dos serviços de transporte urbano no bairro. Devido ao excesso de buracos existentes nas vias do conjunto Brasil Novo, causados pelas constantes chuvas deste ano e pela falta de reparo por parte da Governo do Estado, os ônibus das linhas 75, 79 e 84 deixarão de circular naquele itinerário. Venha pra lura você também. **Jefferson Andrade**, por e-mail.

Não mendigamos

Na última semana, li uma carta em que o autor afirmava não entender as reivindicações dos professores nos dia atuais, já que os professores já recebem "privilégios" (gratificação, pó de giz, difícil acesso e até dois contratos), mas é importante que o caro leitor entenda que não lutamos simplesmente para ter maior rendimento, mas, principalmente, melhores condições e dignidade salarial. Não acredito que sou obrigado a fazer dupla jornada, aguardar "agrados" e que não tenho direito a ter um salário meu, justo e condições de preparar uma aula de qualidade para meus alunos. Quando o leitor afirma que difícil era na sua época de professor (até compreendo), mas sabemos que era uma época em que o público era outro e que até o mesmo o governador fazia questão de ser chamado de professor. **Cícero Souza**, por e-mail.

DIÁRIO de NATAL

Presidente: GLADSTONE VIEIRA BELO | Vice-Presidente: JOEZIL BARROS | Diretor Geral: GUILHERME MACHADO

Diretor Institucional: Deliomar Soares | Editora Executiva: Juliska Azevedo

ENDEREÇO:
Av. Bacharel Tomaz Landim, 1042 — Jardim Lola, São Gonçalo do Amarante - RN — CEP: 59.104-000 — PABX: 0xx84 4009.0166

Sucursal
São Paulo (SP): 0xx11 3045.4921
Rio de Janeiro (RJ): 0xx21 2263.1945

Representantes
Distrito Federal: 0xx61 3201.0071
Ceará: 0xx85 3264.0576
Pernambuco: 0xx81 3326.7188

D.A Press Multimídia
Atendimento para venda e pesquisa de imagens: Pessoalmente: segunda a sexta, das 10h às 14h. Email e telefone: segunda a sexta, das 10h às 22h / sábados e feriados, das 12 às 18h. Email: dapress@dabr.com.br. Telefones: (61) 3214.1575 / 1582 Fax: (61) 3214.1583

MARKETING		4009-0181
ADMINISTRAÇÃO		4009-0166
ATENDIMENTO		
ASSINANTE	Capital	4009-0220
	Interior	4009-0220
COMERCIAL		4009-0173
CLASSIFICADOS		4009-0200

BALCÃO DE ANÚNCIOS:
Av. Deodoro, Lj. 7, Galeria Solar - Cidade Alta - 3201-8568

VENDA AVULSA	
Telefone	4009-0237
Rio Grande do Norte	R$ 1,00
Outros Estados	R$ 3,30

COMO ENTRAR EM CONTATO COM O DIÁRIO DE NATAL
Redação: 0xx84 4009.0150 / Circulação: 0xx84 4009.0220 / Marketing: 0xx84 4009.0181

Labim/UFRN

Inclusão ou integração?

Ivanilson Costa
www.ivanilson.com

Nem sempre se problematizou a questão da inclusão como nos dias atuais, pelo contrário, esse tema era ignorado e praticamente não existia uma cultura de aceitação das diferenças, fossem elas intelectuais ou físicas.

Pessoas com essas limitações eram consideradas amaldiçoadas ou tratadas como animais selvagens. Esparta, a cidade dos grandes guerreiros gregos, descartava as crianças que nasciam com algum tipo de deficiência, sendo lançadas de um grande precipício, onde seria impossível alguém sobreviver à queda. Indico, para quem quiser saber mais sobre a cultura espartana, o filme "Os trezentos", do diretor Zack Snyder.

A inclusão é um dos grandes desafios educacionais do século XXI, sendo esta fundamental para termos uma sociedade mais justa e tolerante. Mas, será que a prática efetiva da inclusão consiste apenas em "despejar" os alunos com necessidades especiais nas classes regulares de ensino? Com toda propriedade, como educador, afirmo que não. A inclusão, propriamente dita, vai muito além da mera presença de educandos com limitações físicas e educacionais; passa pelo crivo da aceitação e participação destes no espaço de aprendizagem.

O que indagamos é: será que as escolas brasileiras, sejam públicas ou particulares, praticam a inclusão efetivamente ou apenas integram seus alunos? Para responder a essa pergunta precisamos ter ciência dos significados dos dois termos.

Para a educadora, Maria Teresa Eglér Mantoan, uma das grandes especialistas brasileiras no assunto, inclusão é a nossa capacidade de entender e reconhecer o outro e, assim, ter o privilégio de conviver e compartilhar com pessoas diferentes de nós. Para a autora, a educação inclusiva acolhe todas as pessoas, sem exceção. Destina-se para os estudantes com deficiência física, para os que têm comprometimento mental, os superdotados, para todas as minorias e aquela criança que é discriminada por qualquer outro motivo.

Com relação ao processo de integração escolar, segundo a autora Amelia Hamze, o conceito de integração se referia à necessidade de modificar a pessoa com necessidades educacionais especiais, de maneira que esta pudesse vir a se identificar, com os demais cidadãos, para então poder ser inserida.

No ano de 2008 foi promulgado no Brasil o decreto nº 6.571, que reestrutura a educação especial e obriga escolas a matricular crianças com deficiência em classes comuns do ensino regular. Eu sou a favor da inclusão, sem dúvidas, mas sou contra a integração.

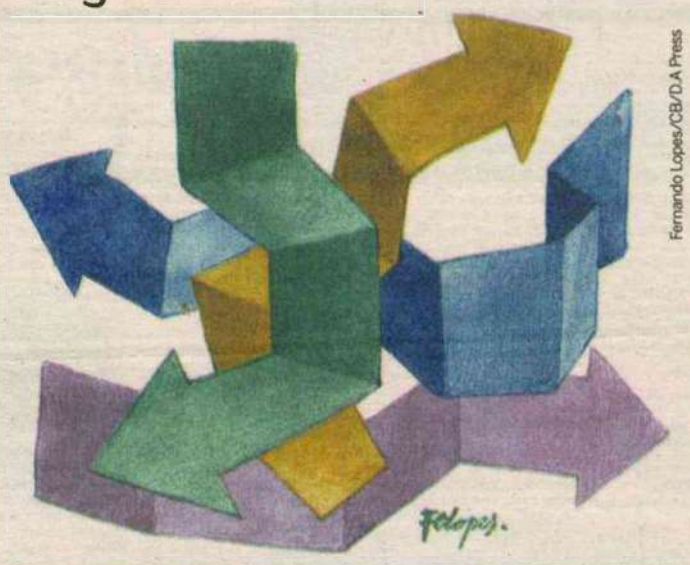

Fernando Lopes/CB/D.A Press

Vemos que a maioria das escolas está alheia ao processo de inclusão nas suas salas de aula.

Algumas melhorias, referentes à acessibilidade dos alunos na escola, estão sendo realizadas, mas apenas o acesso não garante, efetivamente, o ato de incluir. É preciso, além de assegurar a estrutura física, assegurar a estrutura pedagógica. Como o professor vai trabalhar com a inclusão se nunca participou de discussões, formações ou cursos relacionados a esse tema? Os professores mais experientes não tiveram formação teórica na Universidade para isso, tampouco aulas de vivências práticas sobre o assunto.

Ainda falta muita coisa para que as escolas brasileiras sejam consideradas inclusivas. Sou a favor da inserção de alunos com necessidades especiais na escola, desde que sejam efetivamente inclusos no programa escolar. Caso contrário, sou a favor de escolas especiais, sim. De que adianta alunos numa sala de aula com 24 colegas? - teoricamente é o que a Lei diz; classe com aluno especial com quantidade máxima de 25 alunos, mas que na sua essência isso dificilmente acontece. O que se vê na verdade, são classes com 30, 35 alunos - apenas integrado, mas não feliz, não recebendo uma educação especializada.

Ivanilson Costa é pedagogo, escreve a convite do Instituto de Desenvolvimento da Educação (IDE), que colabora às sextas-feiras.

Mãe dos brasileiros

Adalberto Targino
ceaf_pge@rn.gov.br

A severa e desapaixonada análise da história mostra a grandeza dessa personalidade brasileira que foi Ana Néri, símbolo de coragem, desprendimento e nobreza de caráter.

Ana Justina Ferreira Néri nasceu em 1814, na Bahia, e pertencia a uma família de patriotas legítimos. Viúva do Capitão-de-Fragata Isidoro Antonio Néri, era irmã de dois tenentes coronéis e mãe de três filhos, participantes voluntários da Guerra do Paraguai.

Quando irrompeu a guerra, Ana Néri, dotada de elevado sentimento cívico, acompanhou seus filhos e demais parentes, partindo para os acampamentos brasileiros. Surgia a nossa primeira enfermeira voluntária!

Por cinco anos esteve ao lado dos nossos exércitos, servindo a Pátria, remediando a dor, consolando feridos, doentes e moribundo, praticando o bem num admirável sacrifício de si mesma. Foi sempre a imagem da caridade nos hospitais de sangue e também na enfermaria criada em sua residência, às próprias expensas.

Dia e noite ao lado dos feridos, a desrespeito do luto pela perda de um dos filhos, tornou-se uma heroína e foi proclamada pelo exército de bravos: Mãe dos Brasileiros.

De volta ao Brasil foi condecorada pelo governo imperial com as medalhas "Humanitárias" e de "Campanha" e muitas homenagens foram e têm sido prestadas a essa heroína que cumpriu a jura patriótica de só abandonar os campos de batalha depois da derrota do inimigo.

Falecida aos 20 de maio de 1880, no Rio de Janeiro, com 66 anos, ficou internacionalmente conhecida como Precursora da Cruz Vermelha.

Essa admirável mulher conquistou a glória como esposa, mãe e provou o seu valor nos campos de batalha, sem empunhar armas, apenas pela caridade aliada ao civismo. É, hoje, o exemplo maior e mais respeitável, não para uma determinada casta agressiva de feministas nem para a passividade e frivolidade de certas femininas, mas para as mulheres dinâmicas, puras de espírito e participativas da problemática cívico-cultural-familiar, como um facho de luz e esperança daquela que antes de mulher, soube ser uma santa à serviço do povo e da nação brasileira.

Afinal, a uma pessoa de fibra rara e de idealismo divinal como Ana Neri, nada significava a liturgia, a propaganda espalhafatosa e a ritualística de fachada ideológica, político-partidária ou religiosa, mas apenas o benefício real e infungível ao ser humano. Agia grandiosamente e sacrossantamente, como preconizava o filósofo francês Blaise Pascal: "em uma grande alma tudo é grande" ou como Fernando Pessoa: "tudo vale a pena se a alma não é pequena".

Em suma: Ana Néri foi, é e sempre será um referencial feminino e paradigma de dignidade e abnegação. Um exemplo às grandes almas - de qualquer sexo - que dão tudo de si para servir ao próximo sem esperar recompensa ou retribuição.

Adalberto Targino, procurador do Estado e membro catedrático da Academia Brasileira de Ciências Morais e Políticas, colabora às sextas-feiras.

Lembramos que o conteúdo dos artigos remetidos ao Diário de Natal é de inteira responsabilidade de seus autores.

DIÁRIO DE NATAL *na história*

HÁ 63 ANOS

Terça, 16 de Março de 1948

O major-médico militar, Dr. Elias Seixas da Silva Lopes, diretor do Hospital Militar de Natal mandou ofício para o Diário de Natal para que fosse comunicado a toda população que o Hospital Militar mudou-se do prédio que ocupava na Avenida Nilo Peçanha (Edifício da Maternidade de Natal) para as suas novas adaptações situadas entre os quartéis do 16° RI e 13° RA, no Tirol.

HÁ 59 ANOS

Segunda, 2 de Março de 1953

A cidade do Natal está agora dotada de uma luxuosa casa de beleza há muito reclamada pela fina flor da sociedade local. Graças ao espírito de iniciativa de elementos progressistas, foi inaugurado ontem o Instituto de Beleza Pedro Chinês Ltda., organização modelo que está instalado nas salas 4 e 5 do Edifício "Melilo", à Avenida Rio Branco 675, em frente ao Cinema Rex.

HÁ 57 ANOS

Terça, 16 de Março de 1954

Foi empossado anteontem no cargo de prefeito do Município de Marcelino Vieira, recém criado pela Assembléia Legislativa do Estado, o Sr. João Batista Vieira. O novo Município foi desmembrado do de Pau dos Ferros, tendo sido realizada também naquele dia a sua instalação. Aos dois atos estiveram presentes alguns políticos tendo falado vários oradores.

HÁ 55 ANOS

Sábado, 2 de Março de 1957

A Assembléia Geral das Nações Unidas reafirmou por 40 votos contra 8 e 16 abstenções, que a República da Coréia do Sul está "plenamente qualificada para tornar-se membro da ONU". A Assembléia pediu ao Conselho de Segurança para examinar de novo o pedido de admissão desse país nas Nações Unidas e de apresentar um relatório à Assembléia o mais depressa possível.

HÁ 50 ANOS

Sexta, 2 de Março de 1962

O primeiro prefeito do município de Montanhas, criado este ano, será empossado, hoje às 17 horas, com a presença do Governador do Estado além de outras autoridades e políticos. O Sr. José Galvão Tavares é o primeiro chefe da edilidade de Montanhas até a posse do prefeito, vice-prefeito e vereadores que serão escolhidos no pleito do dia 7 de outubro.

HÁ 26 ANOS

Sábado, 16 de Março de 1985

Uma solenidade fria, rápida, formal e marcada pela ausência do verdadeiro dono da festa, o Dr. Tancredo de Almeida Neves. Este foi o clima que caracterizou a posse do vice-presidente da República, José Sarney, na manhã de ontem no Plenário da Câmara dos Deputados, simbolizando o início da Nova República.

Labim/UFRN

classificados

PARA ANUNCIAR LIGUE: 4009-0200

1.1 Candelária

1 IMÓVEIS Compra e Venda

1.1 Apartamento

Candelária

4 QUARTOS ou +

JM CORRETOR DE IMÓVEIS - C.1959. F.9966-0834/8828-4614. Vende-se bonito apart, ár.nobre, and.méd. baixo, ldo somb, 4 sts (armar+blindex+gran), ste mást (closet + arm + hidr +blindx + escrit), sl p/4 amb, (varand+sanca + r.teto) sl TV, lavab, coz (arms) desp, ár serv, ent serv, dep comp, pso cer, ficam fixs (arm+espelhos), ár.lazer, s.fests, churrasq, jogs, 2 pisc, sauna, p.groung, sl fitness, q.poliesp, vig. 24 hrs, jdim, 2 elev, 3 vgs gar, ár priv. 257m2. APV.7230(bi). www.imoveisempre.com.br.

JM CORRETOR DE IMÓVEIS - C.1959. F.9966-0834/8828-4614. Vende-se Belo Apartam, ar.nobre, exc.entorn, and méd alto, ldo somb, 4 sts, sdo 1 ste mast (hidro + closet + cent.ar), esc, sl p/2 amb, (var c;vist panoram), lavab, sl íntma, cpa coz (granit), desp, ár serv, dep compl, ent.serv, acab, pso porcel, cer, granito, elev, 3 vgs gar, pisc, s.jgos, s.fest, q.poliesp, fitness, seg 24 hrs, ár.256m2. APA.7290 (gr). www.imoveisempre.com.br.

Capim Macio

1 QUARTO

PX ROBERTO FREIRE 1/4,sl em L, coz, wc, garagem. R$ 150 mil. F:(84)8859-7442/9172-2026.

3 QUARTOS

VENDE-SE APTO CAPIM MACIO
Cond. Corais Terra do Sol: 3 Stes + dependência, sala em L, varanda, 2 garagens, Salão de festas, piscina. Preço à combinar. Aceita proposta. Tratar com proprietário (9680-2409)

JM CORRETOR DE IMÓVEIS - C.1959. F.9966-0834/8828-4614. Vende-se blo apartam exc loc, fino acabam, elegant, estilzad, and méd, 3 suit, lavab, pis granito + cerâm, suit mast (c/ closet+hidro, espel) sl p/ 4 amb (sanc+estant) var, suts (cortinas+blindx) cpa coz (cub granit) ár serv, dep emp, 3 vag gar, piscin, slão fsta, s. jog, 2 elev, churrasq, q.poliesp, port 24 hs. APV-4025(s).

JM CORRETOR DE IMÓVEIS - C.1959. F.9966-0834/8828-4614. Vende-se blo apartam exc loc, fino acabam, elegant, estilzad, and méd, 3 suit, lavab, pis granito + cerâm, suit mast (c/ closet+hidro, espel) sl p/ 4 amb (sanc+estant) var, suts (cortinas+blindx) cpa coz (cub granit) ár serv, dep emp, 3 vag gar, piscin, slão fsta, s. jog, 2 elev, churrasq, q.poliesp, port 24 hs. APV-4025(s).

JM CORRETOR DE IMÓVEIS - C.1959. F.9966-0834/8828-4614. Vende-se exc apartam ar nobre, perto tudo, coz (arms), desp, ár serv, dep comp, granit, arms fixos ficam, 2 vg gar, sl fest, piscina, parquin, churrasq, 2 elev, seg 24 hs, ár. 85m2, R$ 290 mil. APV. 3095(vmc). www.imoveissempre.com.br

IMOBILIÁRIA CAIO FERNANDES
DESDE 1992 I CRECI-RN 1191/J
Fone - 4008-0001

1.1 Capim Macio

4 QUARTOS ou +

JM CORRETOR DE IMÓVEIS - C.1959. F.9966-0834/8828-4614. Vende-se blo apartam exc padrão, 1 suit + 2 semi-suit, and méd alto, ld sombra, suit mast (closet + arms + blindex+hid) sla 3 amb, var, wc soc, copa coz (armars) desp, ar serv, dep compl 1/4 dep ent serv, Ficam móveis fixos. Ar lazer compl, vig 24 hs, 2 elev, 2 vg gar, área 212 m2, R$ 530 mil. APV.3015(mcm). sss. imoveisempre.com.br

Cidade Alta

2 QUARTOS

REIS MAGOS C.1328. F: 3222.4480/3211.2355. Grande Oportunidade! Porto Potengi: var, sla 2 amb, 2/4, wc soc, coz. ár. serv, dep. comp, gar. p/1 car, R$ 135 mil, 80m2.

Cidade da Esperança

2 QUARTOS

REPASSO APTO C/ 2/4 C/ 1 STE Med 52,72 m , lado sombra, c/ vg EXTRA de gar. COBERTA, Torre c/ dois elev. sal, coz, ßr serv, wc soc, var, ßr de lazer comp. Próx. a Petrobrás. PODE SER FINANCIADO PELO MC MV. F: 9403-9742/8881-0821/9627-6827

Cidade Verde

3 QUARTOS

JM CORRETOR DE IMÓVEIS - C.1959. F.9966-0834/8828-4614. VENDE-SE ótimo apart , linda vista and alto, 3/4, sdo 1 ste, sl p/2 amb, var, wc soc, coz, ár serv, dep compl, ent serv, ár lazer, s.fest, pisc, parq, churrasq, q.poliesp c/futeb, s.jgos, vig 24 hrs, 2 elev, 2 vgs gar, ár 86m2. APV480(epi)www.imoveisempre.com.br

Lagoa Nova

2 QUARTOS

JM CORRETOR DE IMÓVEIS - C.1959. F.9966-0834/8828-4614. Vende-se Apart exc loc, 2/4, and méd, ld somb, sl + var, coz granit wc serv, pso ceram, á. lzer: sl fest, vig 24 hs, elev, piscina, churrasq, 1 vg gar, ár. 60m2. APV. 4070(asp) www.imoveisempre.com.br.

JM CORRETOR DE IMÓVEIS - C.1959. F.9966-0834/8828-4614. Vende-se Apart exc loc, 2/4, and méd, ld somb, sl + var, coz granit wc serv, pso ceram, á. lzer: sl fest, vig 24 hs, elev, piscina, churrasq, 1 vg gar, ár. 60m2. R4 155 mil. APV.4070(asp) www.imoveisempre.com.br.

REIS MAGOS C.1328. F: 3222.4480/3211.2355. Villagio de Roma: sla, 2/4, wc soc, coz, ár. de serv, gar p/1 car. R$ 160 mil.

3 QUARTOS

REIS MAGOS C.1328. F: 3222.4480/3211.2355. Residencial I Cristo Redentor: sla 4 ambs, sla. interna, 3/4 sdo tdos ste c/arms, coz. c/arms, ár. serv, dep. compl, capela; gar p/2 cars, 200m2, R$ 480 mil.

JM CORRETOR DE IMÓVEIS - C.1959. F.9966-0834/8828-4614. Vende-se Belo Apartam, Coração L.Nova,perto tudo and alto, ldo somb, 3/4 sdo 2 sts, arm, sl p/2 amb + var, coz (granit), ár serv, dep emp, entrad, serv, cer, ár lazer, s.fest, pisc, churrasq, ár verde, parquin, acab, c/gás vig 24 hrs, 2 elev, 2 vgs gar, ár 90m2. APV.4090(bhb). www.imoveisempre.com.br.

1.1 Lagoa Nova

JM CORRETOR DE IMÓVEIS - C.1959. F.9966-0834/8828-4614. Vende-se Apartam, exc localiz, 3/4 snd 1 suit (hidro) and méd baixo, ld somb, sl 2 amb + var, coz, ár serv, dep emp, ceram, ár lzer: piscina, vig 24 hs, elev, 2 vg gar, Ár: 120 m2. Val Vend R$ 185 mil aceita financ. APV.4010(ad). www.imoveisempre.com.br.

4 QUARTOS ou +

JM CORRETOR DE IMÓVEIS - C.1959. F.9966-0834/8828-4614. VENDE-SE Lindo apart 4 sts, alto padrão, and alto, bla vista ntal e R.potengi c/mar, ld sombr, 4 sts arm, sl 4 amb, lavabo, sl ster/tv, ste mast, clset + sl intma + blindx, cop/coz (arm, ár serv, dep emp, entrad serv, porcel, mveis fxos, ár lazer, s.fest, pisc, churrasq, ár verde, parq, acab c/gás vig 24 hrs, 3 elev, 4 vgs gar, ár 220 m2. APV4097(cnv). www.imoveisempre.com.br.

Neópolis

2 QUARTOS

JM CORRETOR DE IMÓVEIS - C.1959. F.9966-0834/8828-4614. Vende-se novo, repasse, 2/4 snd 1 suit, and alt, ár. lzer compl, pronto p/ morar, exc oportunid. www. imoveisempre.com.br.

Nova Parnamirim

3 QUARTOS

JM CORRETOR DE IMÓVEIS - C.1959. F.9966-0834/8828-4614. Vende-se novo, repasse, 3/4 sdo 1 ste, andar alto, coz, ár serv, wc soc, var, dep, elev, 2 vgs, ár lazer compl, entrega, dez, exc oport. R$ 105 mil. (+saldo). www. imoveisempre.com.br. APV 470(hac).

Petrópolis

3 QUARTOS

CRECI 3061 Fones: 9982.2442/8847.0212/9982.1140. Apto. 3 suítes sendo 2 de 30m2, 3 vagas garagem grandes, 1 por andar, todo c/granito italiano, armários, central de ar, 270m2, sla p/4 ambs, área lazer completa e equipada. Direto com o proprietário

EDIF. LUCIANO BARROS 3/4 (sendo 01 suíte), wc soc, lavabo, dep. emp, 2 sls, escrit, coz., c/reformas. 8800.0664 c/propriet.

Ponta Negra

1 QUARTO

JM CORRETOR DE IMÓVEIS - C.1959. F.9966-0834/8828-4614. VENDE-SE belo Flat, mobiliado, estilizado, c/ vista p/ mar, acesso morro careca, and méd alto, 1 suit (ar cond + blindx) tv cbo, frigob, wc, arms, 1 vg gar, exc acab, confort, exc ár. lzer, room servic 24 hrs. (FLV.340(pn). www. imoveisempre.com.br.

3 QUARTOS

JM CORRETOR DE IMÓVEIS - C.1959. F.9966-0834/8828-4614. VENDE-SE exc apto c/vist p/mar, and, alto, estiliz, ld som, 3/4 sdo 2 sts, closet + arm + blindex, sl p/2 amb, var, wc soc, coz, arm, ficam fixos, ár serv, roda tto, pso granit, ár lazer, sl.fest, pisc, parq, churrasq, vig 24 hrs, 2 elev, 2 vgs gar, ár 94m2. APV4098(mtp). www. imoveisempre.com.br.

Tirol

2 QUARTOS

JM CORRETOR DE IMÓVEIS - C.1959. F.9966-0834/8828-4614. Vende-se apart, perto tudo, 2/4 sdo 1 ste, and, méd ldo somb, sl + var, wc soc, blindex, coz, arm, ár serv, pso cerm, ficam 2 splits, ár lazer, s.festas, vig 24hrs, elev, pisc, churrasq, 1 vg gar, ár 54m2. R$ 170 mil.APV.3199 (ac). www. imoveisempre.com.br

1.1 Tirol

3 QUARTOS

JM CORRETOR DE IMÓVEIS - C.1959. F.9966-0834/8828-4614. VENDE-SE Apart., exc localiz, 3/4 snd 1 suit, and méd, sl 2 amb, wc soc, coz, ár serv, dep emp, ceram, piscina, sl fest, vig 24 hs, elev, 2 vg gar, ár. 100m2. Val. venda R$ 295 mil, aceita financiam. APV.3198(aim). www. imoveisempre.com.br.

4 QUARTOS ou +

JM CORRETOR DE IMÓVEIS - C.1959. F.9966-0834/8828-4614. Vende-se Belo Apartam, ár.nobre, andar.méd. alto, ldo sombra, espaç, confort, 4 sts (arm + blindx), ste mast (closet + hidro + blind), sl p/2 amb (ampla + vista panoram), esc, lvabo, cpa. coz (arm + granit), desp, ár serv, dep compl, ent. serv, granit, cer, sanca, rda tto, ficam móveis fixos, ár.lazer. s.festa, sauna, pisc, churrasq, vig 24 hrs, gerador, elev, 3 vgs gar, ár 245m2. APV.3155(nc). www. imoveisempre.com.br

JM CORRETOR DE IMÓVEIS - C.1959. F.9966-0834/8828-4614. Vende-se apart, exc, otm localiz, 3 suit, and méd alto, ld somb, suit mast (arms + blindex) sala 2 amb (sanc) lavb, var, copa coz (arms) ár serv dep comp, ent serv, pso ceram vitrif, ficam móveis fixos (arms) ar lazer: sl fest, vig 24 hrs, elev, 4 vg gar, ár.179m2 R$ 350 mil. APV.3197(mta))www. imoveisempre.com.br

JM CORRETOR DE IMÓVEIS - C.1959. F.9966-0834/8828-4614. vende-se Belo apart estiliz, 3 suit (closet + blindx + escrit + armars) sl 3 amb, var, copa coz, ár serv, dep emp, 2 vgs gar, slão fest, elevadrs, churrasq, ar verd seg, 235m2. APV.3195(kaf) www. imoveisempre.com.br.

JM CORRETOR DE IMÓVEIS - C.1959. F.9966-0834/8828-4614. vende-se Belo apart estiliz, 3 suit (closet + blindx + escrit + armars) sl 3 amb, var, copa coz, ár serv, dep emp, 2 vgs gar, slão fest, elevadrs, churrasq, ar verd seg, 235m2. APV.3195(kaf) www. imoveisempre.com.br.

1.2 Casa

Cidade Satélite

3 QUARTOS

NETO CRECI 972 8814.4396/8841.2090. II etapa, ent. auto, var, sla, wc. 3/4 (suíte), l. sombra, próx. Av. Xavantes e farmácia Saúde. Pgto. a vista 190mil ac. Caixa (à noite 3218. 1340).

Emaús

2 QUARTOS

ESCRIT.IMOB.CARLOS CUNHA C.1073.F.:3211-3252/4646. Emaús/B. Industrial: 1 st + 2/4, sl, gar, ót. localização. R$ 190 Mil

Lagoa Nova

3 QUARTOS

ÓTIMA LOCALIZAÇÃO De esquina com 150m2, 3/4, 2 salas, wc e varanda. R$ 258 mil. Aceito proposta. 9403.9222/9988.7023

Mirassol

3 QUARTOS

ESCRIT.IMOB.CARLOS CUNHA C.1073.F.:3211-3252/4646. 01 ste + 2/4, sl, dep. gar. gradeada, coz c/arms, blindex, portas de IPÊ. R$ 360 mil.

1.2 Nova Parnamirim

Nova Parnamirim

3 QUARTOS

JM CORRETOR DE IMÓVEIS - C.1959. F.9966-0834/8828-4614. VENDE-SE ótm csa, cond fech, 3/4 snd 1 suit, 2 vg gar, entrad soc, 1 sl p/ 2 amb, coz amer, wc soc (blindx + arms) desp, ár serv, entrad serv, terraço, jard, na suit (arms + blindex) 2/4 soc, Ficam tds m.fixos, ld somb, exc ár lzer cletiva> 2 piscinas, churrasq, parq, s.fest, vig 24 hs, 2 vg gar, Ár: 190M2. Vlor cond> R$ 110,00. (CV.900(rm) www.imoveisempre.com.br.

JM CORRETOR DE IMÓVEIS - C.1959. F.9966-0834/8828-4614. VENDE-SE ótm csa, cond fech, 3/4 snd 1 suit, 1 sl, star, 1 sl jantar (rda teto + lumin), wc soc, (arm + blindex + granit), 3 qto pode s/escrit, (arm + sanca), copa/coz, (armars + cba e bancdas granit), ár serv, dep compl, cer, trraço, 2 vgs grag, churrasq, grand, ar 130m2. R$ 250 mil. (ac negoc). vlor cond. R$ 240,00 (PDE Financ) CV.968(sbm) www. imoveisempre.com.br.

JM CORRETOR DE IMÓVEIS - C.1959. F.9966-0834/8828-4614. VENDE-SE Casa, Cond. Fechado, 3/4, sdo 1 ste, 1 sl star, 1 sl jantar, wc soc (granit), coz (armars + cba e banc gra nit) ár serv, grad toda cer, terraço, 2 vgs gar, ar 120 m2. R$ 200 mil. (ac negoc) vlor cond R$ 190,00 (PDE Financ) CV.965 (aib) www. imoveisempre.com.br

REIS MAGOS C.1328. F: 3222.4480/3211.2355. Cond. Alphaville: cond. fechado c/sla, 3/4 sdo 1 ste, wc soc, coz, ar serv, gar p/1 car. R$ 210 mil

Parnamirim

2 QUARTOS

REIS MAGOS C.1328. F: 3222.4480/3211.2355. Sla, 2/4, wc soc, coz, ár. serv, qtal, gar p/2 carros coberta, jdim c/gramado. Laje plana, 66,62m2. R$ 120 mil valor negociável.

Parque das Colinas

4 QUARTOS ou +

JM CORRETOR DE IMÓVEIS - C.1959. F.9966-0834/8828-4614. Vende-se linda casa, nova, moderna, 2 paviment, fino acabam, porcelanato, terraço, 4 suit, 3 closet (blindex) suit master (hidr + clset + arms) sl star, jntar (sanca) var, sl int, lvab, copa coz (arms) desp, ár serv, dep comp, ár. 400m2, 6 vag gar, segur eletron, ld somb, exc ár. lzer, piscina. CV.1020(pc). www.imoveisempre.com.br.

Parque das Dunas

2 QUARTOS

PRÓX. POSTO DE SAÚDE 2/4, sla, forro no gesso, cerâmica, coz, wc, entrada para gar. Quitada. R$ 78 mil. 9401.2458/8711.4559

Ponta Negra

3 QUARTOS

JM CORRETOR DE IMÓVEIS - C.1959. F.9966-0834/8828-4614. VENDE-SE excel casa, alto padrão, P>Neg Boulevard, 390m2, 3 sts, sl 4 ambts, lvab, 2 pvimts, copa/coz, ár serv, pisc, churrasq, deck, ste mast, closet spar, hidro, vrand), pisc, churrasq, jdim, 2 vgs gar, cob, márm, grant, climatzda, arm, ac negocia. ár lazer, seg 24 h. CV 670(ppn). www. imoveisempre.com.br.

Praias

2 QUARTOS

ESCRIT.IMOB.CARLOS CUNHA C.1073.F.:3211-3252/4646. Pirangi/Praia: 01 st. + 2/4, sala, gar p/2 carros, armários, lat. livres. 190 Mil.

1.2 Praias

PRAIA REDINHA C/garagem, 2 qtos, wc, cozinha, quintal, sls visita, copa, r. principal. 8860.2490.

3 QUARTOS

ESCRIT.IMOB.CARLOS CUNHA C.1073.F.:3211-3252/4646. Maxaranguape: 3/4 sdo 1 ste, sala, gar, terraço, lat. livres, 477,96 m2. R$ 80 mil (quitada)

ESCRIT.IMOB.CARLOS CUNHA C.1073.F.:3211-3252/4646. Ponta Negra: 3/4 sdo 1 ste, 2 sls, gar, lat. livres, estuc, dep. piso cerâmica. 380 Mil.

PITANGUI Vendo/Alugo, 3/4 (1ste), sla, coz, wc soc, gar. 3 autos, pisc, l.sombra.Venda 110 mil e aluguel 550 R$. 8719.7775

Tirol

4 QUARTOS ou +

ESCRIT.IMOB.CARLOS CUNHA C.1073.F.:3211-3252/4646. 5 sts + 2/4, 3 salas, escritório, gar p/5 carros, grades, jardim, quintal, estuc. R$ 1,2 Milhão

Zona Norte

2 QUARTOS

NETO CRECI 972 8814.4396/8841.2090.Jardim Petrópolis em cond. c/74m2 de ár. const. 2/4, ár/gar, R$ 78 mil p/Caixa sem entrada doc. grátis, renda R$ 1.600,00 individual ou conjunta. (à noite 3218.1340).

Grande Natal

2 QUARTOS

SUDHARI PARTICIPAÇÃO IMOBILIARIA - S. GONÇALO, vendo casas c/ 62m2, novas, Ruas pavimentadas. 100% CEF. Entrada apenas 1 mil Reais de recursos próprios. 8732.2023/8809.1557.

SUDHARI PARTICIPAÇÃO IMOBILIARIA - EXTREMOZ. Vdo. casas 62m2, novas, ruas pavimentadas.100% CEF. A partir de R$ 69.900,00 + entrada apenas R$ 500,00 . F: 8732.2023/8809.1557.

1.4 Terrenos e Áreas

Nova Descoberta

TERRENO MED 1410 X 18 Interessados ligar 3223-2765/9989-8485

Nova Parnamirim

JM CORRETOR DE IMÓVEIS - C.1959. F.9966-0834/8828-4614. VENDE-SE Exc. lote 360m2, c/ infraestrutura p/ construção de exc casa fácil acesso, terreno de esq, ld somb, escriturado. R$ 55 mil. www.imoveisempre.com.br. VL.97(s)

Parnamirim

LUAR DO COLORADO Repasso lote (esquina), R$ 10.500 + (70 X R$ 202,00). F: 8888.8529.

VENDO LOTE 12,5 X 20 RESIDENCIAL VIVER F: 9941-3020

Redinha

ESCRIT.IMOB.CARLOS CUNHA C.1073.F.:3211-3252/4646. Terr. 170m2, R$ 8 Mil (Esc. Pública)

4009.0200
CLASSIFICADOS DO DIÁRIO. VENDE MAIS.
PRA TODO TIPO DE NEGÓCIO

2.1 Barro Vermelho

2 IMÓVEIS Aluguel

2.1 Apartamento

Barro Vermelho

2 QUARTOS

(REIS MAGOS C.1328. F: 3222.4480/3211.2355.Res.Barro Vermelho: var, sla, 2/4 (1 ste), wc soc, coz. ár. serv, gar. p/1 car, R$ 1.100,00 c/cond. incluso.

REIS MAGOS C.1328. F: 3222.4480/3211.2355.Cond. Las Leñas: sla, 2/4 sdo 1 ste, wc soc, coz , ár de serv, gar p/1 car. R$ 800,00 + taxas.

REIS MAGOS C.1328. F: 3222.4480/3211.2355.Cond. Príncipe de Liverpol:var, sla, 2/4 sdo 1 ste, wc soc, coz. amer., ár. lazer, gar p/01 car, R$ 800,00 + taxas.

Candelária

4 QUARTOS ou +

REIS MAGOS C.1328. F: 3222.4480/3211.2355. Ed.Imperial Candelária: sl.3 amb, 4/4 (tdos ste), wc soc, copa, coz c/arms, ár. serv, dep. gar p/3 cars, ár. lazer comp, 3 mil + taxas.

Capim Macio

2 QUARTOS

FLAMBOYANTE - Apto Reformado, R$ 600,00 Cond. e IPTU incluso. F.: 9631-8760

3 QUARTOS

REIS MAGOS C.1328. F: 3222.4480/3211.2355. Cond. Mediterraneé: apt. andar alto, ót. localização, excelente ár. lazer, var, sla em L, 3/4 sdo tdos ste, coz, ár. serv, wc de serv, depend, gar. p/2 cars. R$ 1.600,00 + taxas.

REIS MAGOS C.1328. F: 3222.4480/3211.2355.Cond. Sol) Mar: sla, 3/4 sdo 1 ste, wc soc, coz. carm, ár. serv, 02 gar, R$ 00,00 + taxas.

Lagoa Nova

1 QUARTO

ALUGO KITINET C/ wc, var, 1/4, coz.Próx. Sacolao. R$ 250,00. F: 3213-0674/8746-4893

2 QUARTOS

REIS MAGOS C.1328. F: 3222.4480/3211.2355. Cond. Maria Leite Cavalcante:var, sla, 2/4 sdo 1 ste, wc soc, coz, ár. serv, R$ 900,00.

REIS MAGOS C.1328. F: 3222.4480/3211.2355. Villagio Roma: sl, 2/4, wc soc, coz, ár. serv, gar p/1 car. R$ 800,00 + taxas.

Nazaré

1 QUARTO

ALUGO KITNET 1 qto, sla, coz, área, ldo. sombra, sem garagem, esquina, R$ 400,00. F:9915.4146.

Nova Descoberta

4 QUARTOS ou +

(REIS MAGOS C.1328. F: 3222.4480/3211.2355. Var, sla. 2 ambs, 4/4 sdo 2 stes, wc soc, coz. c/arms, ár. serv, gar. p/3 cars, ár. lazer. R$ 2 mil + taxas.

2.1 Nova Parnamirim

Nova Parnamirim

2 QUARTOS

REIS MAGOS C.1328. F: 3222.4480/3211.2355.Cond. Monterrey: Sla, 2/4 sdo 1 ste, wc soc, coz, ár. serv, gar p/1 car, R$ 600, 00 + taxas 1ª locação

3 QUARTOS

COND. ESPLANADA DOS JARDINS 3/4, Var,Térreo. Tr. 3206-0517/8734-3054

REIS MAGOS C.1328. F: 3222.4480/3211.2355. Cond.Res. Panamericano: sla, 3/4 sdo 1 ste, wc soc, coz, áqr. serv, gar p/1 car e ár. lazer comp. R$ 1 mil cond. incluso.

REIS MAGOS C.1328. F: 3222.4480/3211.2355. Cond. Uruaçu: sla. 2 ambs, 3/4 sdo 1 ste, wc soc, coz, ár. serv, gar, R$ 1.100,00 c/cond. incluso.

Ponta Negra

1 QUARTO

APARTAMENTOS MOBILIADOS Fone: 9982-6226 www.aparttemporada.com.br

2 QUARTOS

COND. CORAIS DE PONTA NEGRA 2/4 + ste, 11º andar, mob+ eletrod + cutelaria. R$ 1.600 + cond + IPTU. F:9982-4456

Praias

2 QUARTOS

REIS MAGOS C.1328. F: 3222.4480/3211.2355. Praia do Meio: Cond. Outo Verde, sla, 2/4 c/var sdo 1 ste, wc soc, coz, ár. serv, desp c/wc, gar. p/1 car; R$ 850,00 cond/IPTU incluso.

Serrambi

2 QUARTOS

REIS MAGOS C.1328. F: 3222.4480/3211.2355. Cond. Flamboyant's:sla, 2/4, wc soc, coz, dep. e ár. serv, R$ 700,00 + taxas.

Tirol

2 QUARTOS

REIS MAGOS C.1328. F: 3222.4480/3211.2355. Cond. Ruth Galvão: Var, sla, 2/4 sdo 1 ste c/arms, coz. c/arms, wc c/blindex e arms, ár. serv, gar. p/1 caqr, andar alto, excel. ár de lazer, ótima localização. R$ 900,00 + taxas.

REIS MAGOS C.1328. F: 3222.4480/3211.2355. Cond. Hanna Safieh:sla, 2/4 c/cortinas sdo 1 ste, coz. c/arms, wc soc c/blindex, ár. serv, gar/1 car. 1.400,00 cond. + IPTU incluso.

3 QUARTOS

REIS MAGOS C.1328. F: 3222.4480/3211.2355.Cond. Icaro:sla, 3/4 sdo 2 stes, wc soc, coz. c/arms, ár. serv, deposito, depend. gar. p/1 car, R$ 1.300,00 + taxas.

IMOBILIÁRIA CAIO FERNANDES
DESDE 1992 I CRECI-RN 1191/J
Fone - 4008-0001

Labim/UFRN

2.2 Capim Macio

2.2 Casa

Capim Macio

3 QUARTOS

REIS MAGOS C.1328. F: 3222.4480/3211.2355. Csa. 3/4 sdo todos stes, var, 2 sls, wc soc, coz, ár. serv, 2 dep., comp, 1 apt p/hospedes c/1/4, sla e wc, ár. lazer, varias fruteiras. R$ 3.500,00 1600m2 de ár. total.

Cidade Jardim

4 QUARTOS ou +

REIS MAGOS C.1328. F: 3222.4480/3211.2355.Sla de estar/jantar, lavabo, 4/4 (tdos ste c/arms), closet sdo 2 c/arm, coz c/arm, ár. serv, dep. chur. 4 mil.

Dix-Sept Rosado

2 QUARTOS

REIS MAGOS C.1328. F: 3222.4480/3211.2355. Sla, 2/4, wc soc, coz, R$ 400,00.

2.3 Pontos Comerciais

Alecrim

REIS MAGOS C.1328. F: 3222.4480/3211.2355. Loja c/wc. R$ 3.500,00.

Candelária

REIS MAGOS C.1328. F: 3222.4480/3211.2355. Salão, coz e wc, R$ 2 mil.

Capim Macio

ALUGA-SE LOJA NO SHOPPING MANDACARU MALL C/mesanino, wc completo, despensa, amplo estacionamento. Contato: 9981-3665(Francineide)

Cidade Jardim

REIS MAGOS C.1328. F: 3222.4480/3211.2355. Mandacaru Mall: Sla c/mez\anino e wc, R$ 1:300,00 c/cond. incluso.

Lagoa Nova

ALUGO - Nova sala comercial, med 37m2, sla 206, Cond. Themes Tower. (Em Frente Justiça Federal) R$ 1.300 mensal. IPTU incluso (Sem Cond.) 9431-0667.

CENTER MOR Salas/lojas, wc, estacionamento rotativo. Apartir R$ 600,00. Entre Jaguarari/ Prudente.9982.2715

REIS MAGOS C.1328. F: 3222.4480/3211.2355. 2 salas c/wc, ót. p/escrit de advocacia. R$ 1 mil.

2.3 Lagoa Nova

REIS MAGOS C.1328. F: 3222.4480/3211.2355. Ponto Comercial excel. p/clinica e escrit. R$ 3 mil.

REIS MAGOS C.1328. F: 3222.4480/3211.2355. Loja c/wc, R$ 1.800,00, 72m2.

REIS MAGOS C.1328. F: 3222.4480/3211.2355. Salão c/wc, R$ 800,00 15x7.

2.6 Rurais

Fazendas

VENDE-SE 01 FAZENDA(Monte Alegre) e 01 TERRENO(Monte das Gameleiras). Tr. 8807-0034/ 9101-0412

VENDE-SE FAZENDA COM 705 HAC Localizada a 06 KM de Angicos. Preço a combinar. F:8747-7916(Henrique)/9953-9788/3531-2168/9147-1140(Magnus)

3 VEÍCULOS

3.1 Automóveis

Volks

PARATI 2002 Completa, àlcool/GNV, DVD Player, rodas liga leve, branca. 9122.9704.

3.3 Caminhões e Carreta

Diversos

STAR TRACKING Rastreamento veicular.F:(84)2226-1021

4 TRABALHO E FORMAÇÃO PROFISSIONAL

4.1 Oferta

Chlorophylla-I Seja Revendedor(a). R. João Pessoa, 285, Centro. Px à Riachuelo. Nova Loja Hotel Residence. 3201-1281.

OPORTUNIDADE - A Madjoia oferece vagas para quem quer trabalhar. 3221-6242/3221-5555.www.madjoia.com.br

VAGAS URGENTE Motorista, Vendedor, Aux. ADM, Manicure, Consultor, ACD, Recepcionista, Garçom, Gerente, Supervisor, Promotor, Telemarketing, Balconista, Cumim, Aux. Cozinha, Op. Caixa, Atendente e Cozinheira. Rua JOão Pessoa, nº 219. Ed. Sisal, 6ª andar, sl. 602, Centro. Acesse: (WWW.EMPREGOSNORN.BLOGSPOT.COM)

4.2 Procura por Trabalho

4.2 Procura

DIARISTA Com experiência. 8876.9986/9626.9443.

5 CASA & SERVIÇOS

5.1 Construções e Reformas

Serviços de Manutenção

MARIDO DE ALUGUEL- Serv elétr/hidráu, cons. domést. em geral. maridodyaluguel@bol.com.br. 8847-2294.

5.2 Educação e Ensino

Aulas Particulares

AULAS DE MATEMÁTICA Em domicílio. . 9961-6645/8759.0092

5.5 Saúde

Odontologia

DENTISTA Procura emprego em clínica odontologica. Cursando especialidade em dentistica. (84)3234.1244/9409.6059.

5.6 Serviço para o Lar

Cestas e Presentes

AMOR ETERNO TELEMENS.E CESTAS 3224.3070/8805-2057.

PIRANGI CESTAS Preços promocionais. Tel..3207.0353.

5.6 Lavanderia

Lavanderia

CLÁRITY LAVANDERIA - Busca e entrega grátis, peças a partir 1 Real. 3213-0783/8749-4353.

LAVAMOS Tapetes, Sofás e Carpetes. F:9949-1111

Serviços e Mensagens

DR MENSAGENS CESTAS E FLORES - 3605-0509/9152-9031.

Diversos

SILVEIRA SEG. ELETRONICA KIT CFTV*=799,00.F.3674-0441

5.7 Serviços Profissionais

Advocacia

ADVOCACIA PENAL - Direito consumidor e todas as causas. Dr. Geraldo OAB/RN 8743. F:9136-7664/8133-3434/8753-0664

Contador

GERALDO CONTABILIDADE F:3241-2246 geraldocontabilidade@bol.com.br

Detetives

DETETIVE FALCÃO Investigações em geral.3081.3904.

DETETIVE SANTOS - Investigações em geral, ética, segurança e sigilo. F: 3662.5145/9969.4544

Especializados

DICÇÃO/ORATÓRIA Defesa TCC/ Art. Cientifico, técnicas apresentação de trab. acadêmicos. F: 9108-0616/8732-6101/9614-2218

5.8 Games

5.8 Som e Imagem

Games

Vdo jogo PES 2012 -I p/psp portátil, lacrado, novo e original. Tel.:(84) 9653-0757/ 8769-1798.

6 NEGÓCIO & OPORTUNIDADE

6.1 Agropecuária

Animais

VENDE-SE COELHOS (Gigantes/minis)F:9977-2364

6.2 Comunicados, Recados e Editais

Convocações

CONVITE DE VOLTRA AO EMPREGO A Empresa M. B. Silva-ME, CNPJ:02.909.546/0001-95, convida a funcionária FRANCISCA EVILANIA DE OLIVEIRA - CTPS: 11.36581 Serie 002/0 RN, no prazo de 72 horas, sob pena de caracterização de abandono de emprego, previsto no código 482 letra I da CLT.

Editais e Avisos

COMUNICADO DE EXTRAVIO - A Empresa, J.B. DE ALBUQUERQUE JUNIOR-ME, com sede na Rua Chelita, 1421 - Conjunto São Gonçalo do Amarante/RN, CNPJ 08.953.728/0001-40 com Inscrição Estadual 20.205.3490, COMUNICA que foi extraviado 02 talões de Notas Fiscais de vendas ao consumidor de nºs 0000001 a 0000050 e 0000051 a 0000100, conforme boletim de ocorrência 776/2012 de 05.03.2012.

6.2 Mitsticos

Mitsticos

BRUXA MORGÂNA Faço todos os tipos de trabalho. pagamento após resultado. Fones: 2226.1526/ 8811.1578

JOANA D'ARC Falo tudo em uma só consulta.Trago seu amor de volta.Trabalho para todos os fins.Resultado garantido.3672-4521/ 3661-7211/8873-3093

TRAGO SEU AMOR DE VOLTA Felicidade é um direito seu. Trabalhos p/ todos fins,União de casais e outros. 3605-5051/9660-0747

6.3 Informática

Impressoras

Vdo Multifuncional HP j3680 -I5 em 1 (escaner, impressora, copiadora, fax e telefone). Tel.:(84) 9653-0757/8769-1798.

6.4 Negócios

6.4 Oportunidades

Negócios

Vdo GPS NOVO -IC/nota fiscal, para automóvel. Tel.: (84)9653-0757/8769-1798.

VENDO CARRO 3 EM 1 - Baurú, cachorro-quente e batatinha. F.: 8732.3305

6.5 Telecomunicações

Serviços

DELTA TEC. Venda/locação e manut. de rádios e etc.32064197

6.6 Turismo

Excursões

BETEL TUR Aéreo GOL e TAM a partir R$ 439,00. Compramos Milhas. F: 3201-5699/9969-4101

6.6 Excursões

PCTE AÉREO PARA SEMANA SANTA Na Canção Nova, city tour em São Paulo Capital, Aparecida do Norte, Campos do Jordão, Guaratinguetá, Comunidade Betânia. 3221-3777/8813-1484 jbs tur

TAM/GOL Promocional.HELDER. F: 9990-4474

6.7 Indústria

Serviço e Manutenção

MANUTENÇÃO DE COMPUTADORES Em Notebook em domicilio . F:8839-6524/9957.2909

6.8 Sexy Shop

Acompanhantes

NANDA Lourinha c/local.9607.2946

Lojas

WWW.SEDUZASEX.COM.BR F:2010-9450/8733-4020

EDITAL DE CONVOCAÇÃO
Assembléia Geral Ordinária – Prestação de Contas

Pelo presente Edital, o **SINDICATO NACIONAL DOS APOSENTADOS, PENSIONISTAS E IDOSOS DA FORÇA SINDICAL**, na instância organizativa do Estado do Rio Grande do Norte; por seu Diretor Presidente Estadual, na forma dos artigos 36º, 38º, e 41º, do Estatuto Social, convoca todos os Associados e Diretores Estaduais da instância estadual do Estado do Rio Grande do Norte, para participar da Assembléia Geral Ordinária sobre Planejamento Administrativo Financeiro e Prestação de Contas, a ser realizada no dia 26/03/12 na Rua Professor Zuza nº 263 sala B Centro Natal /RN, com início às 15:30hs, em primeira convocação, e não havendo quorum, às 16:00hs, em segunda convocação, e também não havendo quorum, em terceira e última chamada às 16:30hs , para deliberar sobre a seguinte Ordem do Dia: **a) Abertura da Assembléia, composição da Mesa, b) Apresentação do Relatório de Ocorrências Administrativas do ano anterior, c) Apresentação e deliberação sobre o Plano Administrativo e Financeiro Geral e a Previsão de Receitas e Despesas para o próximo exercício, d) Prestação de Contas com a respectiva demonstração contábil do exercício de 2011, e) Submeter à deliberação do plenário a Prestação de Contas, f) Eleição do conselho Fiscal, g) Informações Gerais.**

Natal, 26 de março de 2012
Jose Soriano de Oliveira - Presidente

PREFEITURA MUNICIPAL DE ACARI/RN

A CPL da Prefeitura Municipal de Acari/RN, torna público que fará realizar no dia 02/04/2012, às 09:00 horas, o recebimento e abertura dos envelopes de "Habilitação e Proposta de Preços" através da Licitação – **TP nº 005/2012 – Processo nº 017/2012**, objetivando a Aquisição de Gêneros Alimentícios em geral, para atender ao PNAE, FMS e Programas Sociais. O Edital encontra-se a disposição dos interessados na sede da Prefeitura.

Acari/RN, em 15 de Março de 2012.
JUAREZ ALVES DA SILVA
Presidente da CPL

PREFEITURA MUNICIPAL DE SÃO PAULO DO POTENGI
COMISSÃO PERMANENTE DE LICITAÇÃO
AVISO DE LICITAÇÃO MODALIDADE – PREGÃO PRESENCIAL N.º 007/2012

A Prefeitura Municipal de São Paulo do Potengi/RN, através de seu Pregoeiro Oficial, torna público que realizará, no dia 29/03/2012, às 09:00 horas, a licitação acima epigrafada - OBJETO: Contratação de empresa especializada para fornecimento de um sistema na informatização dos procedimentos de Emissão de Nota Fiscal Eletrônica e protocolo WEB para Secretaria de Tributação. Com instalação, treinamento e manutenção do sistema. – Esclarecimentos no horário das 08:00 às 12:00 horas, na sala da Comissão, localizada: Prefeitura Municipal da São Paulo do Potengi, Rua Bento Urbano 04 – Centro – Ou pelo fone (0xx84) 3251-4919 ou pelo email: cplspp@ig.com.br.

São Paulo do Potengi/RN, 15 de março de 2012
Eder Guilherme Dantas Lopes – Pregoeiro Oficial.

COOPERATIVA AGROPECUÁRIA DE MACAÍBA – COAPAM
Rua da Conceição, 137 – Centro – Macaíba/RN – CEP: 59280-000
CNPJ: 08.214.009.0001-07; Inscrição Estadual: 20.017.911-0 OCERN: 018
Edital de Convocação
Assembléia Geral Extraordinária

Os associados da Cooperativa Agropecuária de Macaíba – COAPAM, estão sendo convocados, de acordo com seu Estatuto Social para reunirem-se em Assembléia Geral Extraordinária no dia 30 de março de 2012, às 7:00hs em primeira convocação com 2/3 dos associados presentes; às 8:00hs em segunda convocação com ½ dos associados presentes e às 09:00hs em terceira e última convocação com no mínimo 10 (dez) associados presentes a Cooperativa Agropecuária de Macaíba/RN, situada à rua Nossa Senhora da Conceição, 137, Centro, Macaíba/RN, para deliberar a seguinte ordem do dia:

AGE
a) Relatoria Administrativo/2011;
b) Plano de Atividades para o exercício 2012;
c) Apresentação e deliberação do balanço;
d) Eleições do Conselho fiscal para o próximo anuênio;
e) Eleição do Conselho Administrativo para o próximo quadriênio;
f) Outros assuntos de interesses sociais;

Para efeito de quórum de instalação e apreciação do critério de representação, estão aptos a votar 96(noventa e seis) associados.

José Pinheiro de Lima Júnior
Presidente

PODER JUDICIÁRIO DO ESTADO DO RIO GRANDE DO NORTE
JUÍZO DE DIREITO DA 7.ª VARA CÍVEL – COMARCA DE NATAL

Processo: 0402448-94.2010.8.20.0001
Ação: ORDINÁRIA
Autor: Maximum Home Service
Réu: Vera Lúcia de Carvalho

EDITAL DE CITAÇÃO - ORDINÁRIA
PRAZO 30 (TRINTA) DIAS

CITANDO: Vera Lúcia de Carvalho – CPF/MF n.º 719.382.067-20 em lugar incerto e não sabido.

FINALIDADE: Citação da parte requerida, para, querendo, contestar a ação no prazo de 15 (quinze) dias

ADVERTÊNCIA: Não sendo contestada a ação, presumir-se-ão aceitos, como verdadeiros, os fatos articulados pelo autor. (Art. 285 CPC).

Natal (RN), 27 de janeiro de 2012
Cleofas Coelho de Araújo Júnior
Juiz de Direito Auxiliar

COMUNICADO

Solicito o comparecimento de **FRANCISCO DE ASSIS DANTAS FILHO**, CTPS de nº 6009922, à **ONLY PIZZA** no prazo de dez(10) dias a contar desta data.

PREFEITURA MUNICIPAL DE JOÃO PESSOA
SECRETARIA DA EDUCAÇÃO E CULTURA
COMISSÃO SETORIAL DE LICITAÇÃO

AVISO DE ADIAMENTO

PREGÃO PRESENCIAL N.º 002/2012
PROCESSO ADM. Nº. 2012/000706
Junção dos Processos nº. 2011/084314; 2011/076180 e 2011/084318.
OBJETO: Sistema de Registro de Preços para eventual Aquisição de Fardamento para Bandas Marciais da Rede Municipal de Ensino.
ABERTURA DIA: 28/03/2012
HORÁRIO: 09:00 horas

A Secretaria de Educação e Cultura do município de João Pessoa através da Pregoeira torna público que a licitação marcada para o dia 16.03.2012 foi adiada para o dia 28.03.2012, cuja sessão pública será realizada na Estação Cabo Branco, Ciência, Cultura e Artes, situado no Altiplano Cabo Branco – João Pessoa/PB, devido à alterações nos quantitativos a serem licitados,. SUPORTE LEGAL: Lei Federal nº. 10.520, de 17 de julho de 2002, que institui a modalidade Pregão; o Decreto Municipal nº. 4.985/03 de 18 de novembro de 2003, que regulamenta o pregão no município de João Pessoa; Decreto Municipal 5.717/2006; Lei Municipal nº. 10.431 de 11 de abril de 2005, publicada no SO nº. 952 com aplicação subsidiária da Lei nº. 8.666, de 21 de junho de 1993 e respectivas alterações, Lei Complementar nº. 123/2006, Código de Defesa do Consumidor. FONTE DE RECURSO: 00 (Recursos Próprios). Edital: cópia a ser adquirida mediante preenchimento de protocolo solicitado através do e-mail: cslsedecjp@yahoo.com.br. Atendimento Externo da Comissão: 08h:00m as 12h:00m. Informações pelo Fone: (083) 3218-9255.

João Pessoa, 15 de Março de 2012.

Gláucia Kaline A. da Fonseca Carvalho
Pregoeira da CSL/SEDEC

PODER JUDICIÁRIO DO ESTADO DO RIO GRANDE DO NORTE
JUÍZO DE DIREITO DA 20ª VARA CÍVEL DA COMARCA DE NATAL
FÓRUM DESEMBARGADOR MIGUEL SEABRA FAGUNDES
Rua Dr. Lauro Pinto, 315, 6º andar, Lagoa Nova, Natal/RN-Tel: (084) 3616-9558 – CEP: 59064-250

EDITAL DE PUBLICAÇÃO DE SENTENÇA DECLARATÓRIA DE INTERDIÇÃO
(CPC- Art. 1.184)

A Exmª Sra. Dra. **Elane Palmeira de Souza**, Juíza de Direito em Sustituição Legal da 20ª Vara Cível, desta comarca de Natal, Capital do Estado do Rio Grande do Norte, no uso de suas atribuições legais, na forma da lei, etc. **FAZ SABER**, a todos que o presente **Edital** virem ou dele conhecimento tiverem, que por este Juízo foi declarada a **INTERDIÇÃO** de **Deison Costa da Silva, Rua Miguel Barra, 800, AP. 200, Tirol – CEP 59014-590, Fone (84), Natal-RN, CPF 031.652.647-91, Brasileiro(a)**, portador(a) de Transtorno Mental, codificado na **CID-10** em **F00 + G30**, incapaz de reger sua própria vida, sendo-lhe nomeado(a) curador(a) **Glória Maria de Almeida Pernambuco, Rua Miguel Barra, 800, AP 200, Tirol – CEP 59014-590, Fone (084), Natal-RN, CPF 606.886.707-25, Brasileiro(a)**, referente aos **AUTOS** n.º **0023207-47.2010.8.20.0001** da **CLASSE** de **Interdição**, cujo teor do **dispositivo** final da **SENTENÇA** é o seguinte: " (...) **Assim sendo, e como não houve impugnação, aliado ao parecer favorável da representante do Ministério Público, com base nos artigos 1.767 e seguintes do Código Civil, JULGO PROCEDENTE o pedido. Consequentemente, DECRETO a interdição DEFINITIVA de Deison Costa da Silva e lhe nomeio curadora Glória Maria de Almeida Pernambuco intimando-a para, no prazo de 5 (cinco) dias, prestar o compromisso legal. Ficou consubstanciado nos autos o fato de que o interditando possui bens. De qualquer forma, em face do casamento do mesmo com a interditante, fica dispensada a especialização de hipoteca legal, diante da faculdade prevista no artigo 1.190 do Código de Processo Civil. Nesse sentido: APELAÇÃO CÍVEL – INTERDIÇÃO – ESPOSA – CURADORA DO MARIDO – ESPECIALIZAÇÃO EM HIPOTECA LEGAL – IDONEIDADE MORAL – DESNECESSIDADE DA PRESTAÇÃO DA GARANTIA. O Juiz tem a faculdade de impor ao Curador a prestação de caução, via hipoteca legal e de exigi-la mediante especialização antes do exercício fático da curatela, ou dispensá-lo da formação dessa garantia se for cidadão de conduta e reputação ilibadas e de reconhecida idoneidade no meio judiciário e social, tanto no trato de seus temas pessoais quanto na sua história profissional, mostrando-se apto à boa gestão dos interesses da curateiada, especialmente quando se tratar da esposa do curateiado. (APELAÇÃO CÍVEL Nº 1.0470.08.050502-2/001 – 2ª CÂMARA CÍVEL do Tribunal de Justiça do Estado de Minas Gerais – RELATOR: EXMO. SR. DES. AFRÂNIO VILELA, julgado em 15/12/2009) O Curador deverá prestar contas na forma da lei e quando requerido pelos legitimados, inclusive Ministério Público. Quanto ao imóvel descrito às fls. 69/70, deverá a curadora prestar contas em 30 dias. Fica vedada toda e qualquer alienação de bens pertencentes ou que venham a pertencer ao interditado, salvo sob ordem judicial. Publique-se e inscreva-se esta decisão nos termos do artigo 1.184 do referido diploma legal. Oficie-se ao TRE informando a suspensão dos direitos políticos do interditado. Transitada esta em julgado, encaminhe-se cópia desta sentença ao Oficial do Registro Civil competente para os fins legais, conforme os dados abaixo transcritos. Custas ex lege. P. R. I Natal/RN, 19 de dezembro de 2011. Luis Felipe Luck Marroquim Juiz de Direito."** A curatela é por tempo indeterminado e tem a finalidade de reger o(a) interditando(a) em todos os atos da sua vida civil. E para que ninguém alegue desconhecimento, mandou expedir o presente Edital que será publicado 03 (três) vezes pela Imprensa Oficial do Estado, com intervalo de 10 (dez) dias, e afixado no lugar de costume. **DADO e PASSADO** nesta cidade e Comarca de Natal, Estado do Rio Grande do Norte. Eu, Paula Kareninne de Brito Bezerra, estagiária Remunerada, o digitei, e ( ) Maria Rejane Farias da Rocha, Diretor de Secretaria da 20.ª Vara Cível, conferi e subscrevo.

Natal/RN, 13 de março de 2012.

Elane Palmeira de Souza
Juíza de Direito em Substituição Legal

Labim/UFRN

PREFEITURA MUNICIPAL DE PUREZA

AVISO DE LICITAÇÃO - TOMADA DE PREÇOS Nº 002/2012

Objeto: **Construção de uma praça no município de Pureza/RN.** A Presidente da Comissão de Licitação do Município de Pureza/RN, no uso de suas atribuições legais, torna público que a sessão pública para abertura das propostas de preços será no dia **19/03/2012, às 11:00h, horário local,** em sua sede, localizada na Praça 05 de Abril, 180, Centro, Pureza/RN. Maiores informações poderão ser obtidas através do telefone: 84-3266-0006.

Pureza/RN, 15 de Março de 2012
Janielle Linhares da Silva - Presidente da CPL

MUNICÍPIO DE PUREZA

AVISO DE LICITAÇÃO - PREGÃO PRESENCIAL Nº 006/2012

O Município de Pureza, por intermédio do seu Pregoeiro, torna público que realizará licitação na modalidade PREGÃO PRESENCIAL, na sua sede, localizada na Praça 05 de abril, 180, Centro, Pureza/RN, cujo objeto é a **CONTRATAÇÃO DE EMPRESA DE LOCAÇÃO DE VEÍCULOS TIPO ÔNIBUS E VAN PARA O TRANSPORTE ESCOLAR**. A sessão de disputa será no dia **29 de março de 2012**, às **10:00 horas, horário local**. O Edital encontra-se à disposição dos interessados a partir da publicação deste aviso, no endereço supramencionado. Informações poderão ser obtidas pelo Telefone: (84) 3266-0006.

Pureza/RN, 15 de março de 2012
Leonardo Campos de Souza - Pregoeiro

FIERN SESI SENAI IEL

SENAI

DEPARTAMENTO REGIONAL DO RIO GRANDE DO NORTE
COMISSÃO PERMANENTE DE LICITAÇÃO

AVISO DE LICITAÇÃO

O SERVIÇO NACIONAL DE APRENDIZAGEM INDUSTRIAL – SENAI-DR/RN, através do Presidente da CPL, torna público a realização da seguinte Concorrência:
Concorrência de nº 006/2012 – SENAI-DR/RN. **Objeto:** Contratação de empresa especializada em manutenção preventiva e corretiva do Sistema de Ar Condicionado e demais equipamentos da Casa da Indústria. **Abertura dia 02 de abril de 2012, às 09:00 horas.** Natal (RN), 15 de março de 2012.
Adalberto Jorge Vieira Pinto - Presidente da CPL - SENAI-DR/RN

PREFEITURA MUNICIPAL DE NOVA CRUZ

AVISO DE LICITAÇÃO - TOMADA DE PREÇOS Nº 002/2012

A Presidente da CPL, do Município de Nova Cruz/RN, no uso de suas atribuições legais, torna público que se encontra aberta a licitação a seguir: Processo 002/2012 - modalidade Tomada de Preços. Objeto: **locação de veículos através da contratação de pessoa física para atender as necessidades da Secretária Municipal de Saúde** - Abertura: **02/04/2012**, as **09:00 horas.** O edital poderá ser adquirido no prédio anexo da Prefeitura Municipal de Nova Cruz (vizinho a Caixa Econômica Federal) situado à Rua Felipe Pegado Cortês, nº 51 - Centro, Nova Cruz/RN - CEP 59.215-000, das 08:00h as 12:00 horas, de segunda a sexta-feira.

Nova Cruz/RN, 15 de março de 2012
Dalci dos Santos - Presidente da CPL

TRIBUNAL DE JUSTIÇA DO ESTADO DO RIO GRANDE DO NORTE
COORDENADORIA DE LICITAÇÃO, CONTRATOS E CONVÊNIOS
AVISO DE LICITAÇÃO
Pregão Eletrônico nº. 01/2012
Processo nº. 179057/2011-8

O Tribunal de Justiça do Rio Grande do Norte, através de Pregoeira habilitada, torna público que realizará licitação na modalidade Pregão Eletrônico, cujo critério de julgamento será do tipo menor preço global para lote único, objetivando o registro de preços para aquisição futura de material permanente (carro para transporte de processos), para atender às necessidades do Poder Judiciário Estadual. As Propostas serão recebidas a partir de 16/3/2012, às 8 horas, até 29/3/2012, às 14 horas. As propostas serão abertas no dia 29/3/2012, às 14 horas. Para todas as referências de tempo será observado o horário de Brasília/DF. O Edital e seus anexos poderão ser adquiridos no site oficial do TJ/RN, no endereço eletrônico www.tjrn.jus.br, opção "licitações", no link correspondente a este Pregão e no site www.comprasnet.gov.br, onde ocorrerá o certame. Quaisquer outras informações poderão ser obtidas através dos telefones (84) 3616-6316, fax (84) 3616-6315 ou via Internet, pelo endereço eletrônico pregao@tjrn.jus.br.

Natal/RN, 15 de março de 2012.
Maria de Fátima Borges Marinho
Pregoeira - TJ/RN.

UMA RÁDIO QUE LEVA A ALEGRIA PRA MAIS PERTO DE VOCÊ.
Clube 97.9 fm
Tá na Clube, tá bom demais.

Relator volta atrás

Deputado mantém venda de bebidas alcoólicas na Lei Geral da Copa

O relator da Lei Geral da Copa, deputado Vicente Cândido (PT-SP), disse ontem que vai manter em seu parecer a liberação da venda de bebidas alcoólicas nos estádios durante da Copa do Mundo de 2014, ao contrário da informação, divulgada na última quarta-feira (14) à noite, de que os líderes dos partidos na Câmara haviam construido um acordo para manter a proibição prevista no Estatuto do Torcedor.

A mudança no relatório se deu após uma informação que o deputado recebeu em reunião na Casa Civil, de que a permissão para a venda de bebidas alcóolicas durante os jogos da Copa não fazia parte dos compromissos que o governo assumiu com a Federação Internacional de Futebol (Fifa) para a realização do mundial.

Vicente Cândido disse que se confundiu. Achou que a ministra-chefe da Casa Civil, Gleisi Hoffmann, e a ministra de Relações Institucionais, Ideli Salvatti, disseram que não havia esse compromisso do governo com a Fifa. Em nota, o Ministério do Esporte reiterou que a venda de bebidas será permitida durante a Copa do Mundo de 2014 e que a permissão é uma das garantias que o Brasil deu à Fifa durante a negociação que acarretou na escolha do Brasil para sediar a competição.

De acordo com a nota, divulgada ontem, "o Ministério do Esporte esclarece que, entre as garantias que o governo brasileiro assumiu com a Fifa em 2007, está a que assegura a venda de bebidas alcoólicas nos estádios que sediarão jogos da Copa. Trata-se da Garantia Nº 8, referente à proteção e à exploração de direitos comerciais. Nesse item, o governo brasileiro garante e assegura à Fifa que 'não existem nem existirão restrições legais ou proibições sobre a venda, publicidade ou distribuição de produtos das afiliadas comerciais, inclusive alimentos e bebidas, nos estádios ou em outros locais durante as competições'". O ministério pondera que o cumprimento do acordo depende da aprovação da Lei Geral da Copa, que está na Câmara dos Deputados.

Carlos Moura/CB/D.A Press



Vicente Cândido (E) disse que se confundiu, mas na verdade sofreu pressão do Governo Federal

COPA 2014

Natal vai receber três mil jornalistas

O secretário extraordinário da Copa, Demétrio Torres, informou ontem, que durante a realização dos jogos, Natal deverá receber cerca de três mil jornalistas de todas as partes do mundo. "Só para a imprensa, já estão reservados 1.200 lugares da Arena das Dunas. Será uma grande projeção de Natal para o mundo. Mas a cidade ainda não incorporou esse clima". O titular da Secopa destacou também diversos pontos positivos para Natal, tais como: a Arena das Dunas que fica a menos de 17 km do Aeroporto Augusto Severo, em Parnamirim, e a menos 30 km do Aeroporto de São Gonçalo do Amarante (o permitido pela Fifa é uma distância de até 100 km); O estádio é cercado por duas grandes avenidas, fica próximo a quatro grandes Hospitais para suprir qualquer necessidade de assistência médica de urgência; localiza-se a 7 km da Via Costeira, onde fica uma rede hoteleira com 7 mil leitos.

1.200 lugares já estão reservados

A informação foi passada durante uma reunião dos organizadores do evento "Motores do Desenvolvimento do RN" com a governador Rosalba Ciarlini, que convidada para palestrar na abertura do encontro, dia 16 de abril. A importância de sediar a Copa do Mundo Fifa 2014 e o legado que o maior evento esportivo do mundo irá deixar para a cidade serão foco do "Motores do Desenvolvimento do RN".

Fábio Cortez/DN/D.A Press



Secretário Demétrio Torres fala em projeção mundial para Natal

Labim/UFRN



FÁBIO PACHECO
fabiopacheco.rn@dabr.com.br

driblecurto

Nova cara

Pela segunda vez consecutiva, o América não conseguiu passar da primeira fase da Copa do Brasil. O torcedor tá na bronca, mas não totalmente, pois o time jogou bem, dando sinais de reação, de que pode algo mais. Fabiano fez duas grandes defesas, Edson Rocha e Cléber formaram uma dupla entrosada, Norberto e Wanderson voltaram a ser aqueles alas agudos, que marcam e chegam a todo instante à linha de fundo, oferecendo a importante opção de ataque pelas beiradas, e o mais importante: os meias Jairo e Júnior Xuxa encontraram suas posições. O primeiro mais atrás entre os volantes e o segundo mais próximo dos homens de frente. Quem ganhou com isso foram os atacantes. Muito mais acionados, Soares e Wanderley marcaram os gols que colocaram o time na disputa por pênaltis. Pelo que o América apresentou, o resultado acabou sendo injusto, mas o mais importante é que a equipe evoluiu, mostrou produção e qualidade. Caberá agora ao técnico técnico Roberto Fernandes manter o mesmo padrão e rendimento de jogo, pois ainda tem tempo para uma recuperação da equipe no Campeonato Estadual.

Convênio

O consórcio Arena Natal - responsável pela construção da Arena das Dunas - assinou ontem um convênio com a Prefeitura de Natal e a Cooperativa de Catadores de Materiais Recicláveis do estado para dar a destinação correta aos resíduo coletado no canteiro de obras do estádio.

América Bulls

O time de futebol americano América Bulls vai participar pela primeira vez do campeonato nacional da modalidade. O torneio organizado pela AFAB (Associação de Futebol Americano do Brasil) ocorrerá durante todo o segundo semestre de 2012, e irá contar com a participação de equipes de todas as regiões do país. O América irá enfrentar as equipes do Natal Scorpions e os cearenses do Dragões do Mar e Estácio de Sá Cangaceiros.

Reunião quente

Os parlamentares deixaram Dilma Rousseff numa verdadeira saia justa ao modificarem o relatório da Lei Geral da Copa, sugerindo a proibição da venda e consumo de bebida alcoólica durante o evento. Temendo um agravamento da instabilidade entre governo e Fifa, Aldo Rebelo tentou consertar o mau entendido um dias antes do encontro entre Blatter e Dilma, marcado para hoje. Essa reunião promete.

PROBLEMA SUPERADO

Veio à tona nesta semana um desentendimento antigo entre o competente fisioterapeuta Ronnie Peterson (E) e o ABC. O reconhecido profissional, que também faz parte da comissão médica do Comitê Paraolímpico Brasileiro, teria sido afastado pela diretoria porque foi cobrar quatro meses de salários atrasados. Parece mentira, mas é fato. Tanto foi que Leandro Campos precisou intervir para garantir aos seus atletas um atendimento na clínica particular do fisioterapeuta que há anos presta seus serviços ao clube.

Flávia Freire/DN/D.A Press



NA HORA CERTA

O volante Ricardo Baiano, que ficou de fora das duas partidas contra o Horizonte, por conta de uma suspensão imposta pelo STJD, vai reforçar o meio-campo alvirrubro no jogo contra o Corintians, pelo Estadual, no próximo domingo, em Goianinha. Ricardo volta no lugar de Márcio Passos, que não foi nada bem contra o Horizonte, sendo expulso inclusive.

MUDANÇA

Atendendo solicitação da diretoria do Potiguar, a FNF modificou o horário do jogo entre alvirrubros e alecrinenses, válido pela rodada Banco do Nordeste do 2º Turno do Estadual, no próximo domingo. O confronto passou das 16h para às 17h, no estádio Nogueirão. A equipe mossoroense é a nona colocada com um ponto ganho, enquanto o Alecrim é o vice-líder, com seis.

O circo está montado

Pilotos chegam a Austrália para largada na temporada

FÓRMULA 1 2012

Acabou a espera para os fãs. A partir de hoje, eles vão poder acompanhar a elite do automobilismo mundial em ação no circuito de Melbourne. São apenas os treinos livres, mas a cabeça dos pilotos já pensa seriamente em vencer o Grande Prêmio da Austrália, na madrugada de sábado para domingo (às 3h). Para alegria dos apaixonados, previsão de 20 provas, no que seria o campeonato mais extenso de todos os tempos. Tudo depende do GP do Barein, que ainda corre o risco de não acontecer.

Mais corridas para vibrar com a velocidade, mas também tempo maior para encrencar com aquele que vai dominar a discussão dos fãs mais mal-humorados, o famigerado bico de pato dos carros. Uma das mudanças no regulamento deste ano é a que limita a altura da frente dos carros. No dia a dia das equipes - com exceção de McLaren e Marussia, que não têm o bico -, apenas alguns ajustes, mas para todo o resto, um visual absolutamente novo. E considerado muito feio. Como as demais escuderias preferem manter o cockpit mais alto, precisaram implementar um degrau, que as adequou às normas. Daí, nasceu o bico de pato.

Para servir de contraste, a beleza de um grid histórico. Sete troféus de Michael Schumacher, dois de Sebastian Vettel e Fernando Alonso, e o restante nas mãos de Lewis Hamilton, Jenson Button e do "estreante" Kimi Raikkonen. Recorde de títulos e de campeões presentes, todos os vencedores desde o ano 2000. Apesar de os campeões apresentarem um currículo imponente, só metade deles parte como favorito para uma nova volta olímpica na Fórmula 1. Red Bull e McLaren seguem na disputa pelas posições mais nobres - é impossível saber pela pré-temporada, mas a promessa é de um duelo menos desigual do que o de 2011, quando Vettel e sua escuderia austríaca venceram com larga vantagem e antecedência.

As outras equipes admitem objetivos mais modestos. Mercedes e Lotus (a antiga Renault) beliscam lugares no pódio, em GPs que as duas potências vacilarem. Sauber e Force India se contentam com o máximo de pontos que conseguirem entre os dez primeiros colocados. Williams, Caterham e STR completam a "classe média" do circo, enquanto que HRT e Marussia brigam entre si para se livrar da rabeira do grid.

Alejandro García/EFE



Equipe Ferrari de Fernando Alonso e Felipe Massa trabalha duro para acertar o F2012 e voltar a brigar pela ponta

A situação dos brasileiros

E a Ferrari? Tinha as melhores expectativas quando lançou o F2012. Eis que chegou a pré-temporada, e levou a confiança para longe. Os pilotos e alguns integrantes da diretoria ferrarista já admitem que será difícil brigar entre as grandes. Para Felipe Massa, nada poderia ser mais trágico, já que seu contrato acaba em dezembro. E mostrar serviço é sua única forma de sobreviver. O outro brasileiro na pista é Bruno Senna. Em comum com o compatriota, ele tem o fato de que seu vínculo com a Williams também dura até 2013. A diferença está na perspectiva, pois o sobrinho de Ayrton vê esta temporada como a maior oportunidade. A equipe inglesa passou por uma reformulação forte, com direito até a troca de motor. Bruno não deve brigar por vitórias, mas fugir das nanicas e ter a segurança de um emprego fixo já justificam a empolgação do substituto de Barrichello.

Labim/UFRN

EDITOR >> Fábio Pacheco (fabiopacheco.rn@dabr.com.br) esportes.rn@dabr.com.br


Ana Amaral/DN/D.A Press

Chega de improviso na lateral-esquerda

Berg retorna aos treinos reforçar equipe no jogo contra o Santa Cruz

ESTADUAL 2012 Rio Grande do Norte

Diego Hervani
diegohervani.rn@dabr.com.br

O treinador Leandro Campos deve ter uma novidade para o confronto do próximo domingo, diante do Santa Cruz, fora de casa, pelo Campeonato Potiguar. O lateral-esquerdo Berg foi liberado pelo departamento médico e treinou normalmente. Renatinho e Jérson seguem de fora. Treinador contou as impressões que teve do próximo rival do alvinegro na Copa do Brasil, o Vitória/BA.

Depois de passar as últimas rodadas improvisando Edson como lateral-esquerdo, o técnico abecedista ganhou uma boa notícia no treinamento de ontem. Berg participou normalmente da atividade e foi liberado pelo DM. "O Berg já não sentiu mais dores e está liberado. Agora só depende da comissão técnica se ele vai para o jogo ou não", destacou o médico do clube, Roberto Vital, que também confirmou que Renatinho Potiguar está recuperado.

Jérson ainda segue em recuperação

"O Renatinho não está sentindo mais nada. Mas ele está fazendo um trabalho de fortalecimento muscular e por isso ainda não participou dos treinamentos". Já o meio campista Jérson ainda segue em recuperação. "Fizemos uma avaliação com o Jérson e ele continuou sentindo dores. Lesões musculares são assim mesmo. É preciso ter cuidado para não voltar antes do tempo. Mas a recuperação dele está muito boa".

Outro que deve ser titular é o atacante Léo Gamalho, que retornou ao time entrando no decorrer do jogo contra o Alecrim, no domingo passado. "Tive uma lesão chata, que me tirou da reta final do primeiro turno e do início do segundo, mas já estou recuperado, estou trabalhando normalmente, sem sentir mais nada. Estou bem fisicamente e acredito que até domingo já estarei novamente com o 100% da forma física", frisou.

Campos elogia baianos

Na última quarta-feira, Leandro Campos esteve em Salvador/BA e acompanhou a partida entre Vitória/BA e São Domingos/SE, que terminou em 2 a 0 para os baianos, que são os próximos adversários do alvinegro na competição nacional. O comandante voltou com uma boa impressão do rival e acredita em um confronto equilibrado.

"A equipe do Vitória/BA é bastante qualificada, com jogadores experientes. Mas o ABC tem totais condições de fazer um jogo em igualdade de condições com o Vitória/BA. Vamos analisar os próximos jogos deles para obtermos a maior quantidade de informações sobre o adversáio". De acordo com a tabela da Confederação Brasileira de Futebol o primeiro duelo entre as equipes irá acontecer no no dia 4 ou 11 de abril.

Ana Amaral/DN/D.A Press


Renatinho faz trabalho muscular

"A equipe do Vitória é bastanta qualificada, com jogadores experientes, mas o ABC tem totais condições de fazer um jogo em igualdade contra eles"

Leandro Campos - treinador

AMÉRICA

TÉCNICO COMEMORA EVOLUÇÃO

O retorno do América as atividades depois da eliminação na Copa do Brasil foi marcado por explicações e também pela comemoração da melhora de rendimento da equipe, mesmo sem ter conquistado a classificação. Time deve ter mudanças para o Estadual.

A lamentação pelo fato da equipe ter tido oportunidade de decidir o jogo diante do Horizonte/CE nos 90 minutos foi a principal lamentação americana. "Se o momento fosse outro. Se a equipe estivesse bem no Estadual, sem pressão, teríamos feito mais gols. Ficou nítido que a ansiedade pesou", destacou o treinador Roberto Fernandes.

Mas agora, com apenas o Estadual pela frente até o mês de maio, quando começa o Campeonato Brasileiro da Série B, o técnico afirma que irá aproveitar as semanas livres para tentar melhorar o rendimento do grupo. "Não tem como negar que o time melhorou em relação aos últimos jogos. Mas agora temos apenas o Estadual e teremos o meio de semana sem jogos. Então é o momento ideal para acerta o time".

Para o confronto com o Corintians, no próximo domingo, no Nazarenão, mudanças devem ocorrer, já que Fernandes acredita que alguns atletas ainda não estão rendendo o que podem, o que já leva o comandante a pensar em reforços para o restante da temporada. "Temos o exemplo do Lúcio. Todo mundo percebe que ele ainda não está com o condicionamento físico ideal. Existem outros atletas que não estão bem. Embora a equipe tenha formado uma base forte, todo mundo percebe que precisamos de alguns reforços", finalizou, sem querer citar posições.

Ana Amaral/DN/D.A Press


Roberto Fernandes gostou da produção do time contra o Horizonte

Labim/UFRN

DIÁRIO de NATAL

SÁBADO Natal, 17 de março de 2012 www.diariodenatal.com.br R$ 1,00

FUNDADOR DOS DIÁRIOS ASSOCIADOS: ASSIS CHATEAUBRIAND



Compre o DN e, com mais R$ 1, leve a revista Aqui TV

SIGILOSO // O juiz da Vara de Execuções Penais, Henrique Baltazar, admite que facções criminosas como o PCC e o CV estão infiltradas em penitenciárias e chegaram a ameaçar autoridades do estado. As informações estariam em relatório confidencial produzido pela ABIN e encaminhado ao juiz na época dos ataques em série a ônibus em Natal. Governo diz desconhecer. PÁGINA 6

FACÇÕES AMEAÇARAM AUTORIDADES NO RN, DIZ JUIZ

Eduardo Maia/DN/D.A Press



Ana Amaral/DN/D.A Press



QUINTAS / Incêndio, que teria começado com curto circuito, destruiu empresa e interrompeu trânsito. PÁGINA 2

Morte em L. Nova

O delegado Ulisses de Souza (foto) deu o prazo até segunda-feira para que o médico Onofre Lopes Júnior se apresente à polícia. Onofre é acusado de matar o assaltante Julianderson Pereira, que tentava levar seu carro. PAGINA 7

PIOR SECA EM 20 ANOS

Luís Gomes vive calamidade

PÁGINA 10

LUIZÃO DE VOLTA

Zagueiro do ABC treinou ontem

PÁGINA 24

Mais de 100 infiéis na mira do TRE

Pelo menos 107 políticos do RN que mudaram de partido podem perder o mandato até o final do ano. PÁGINA 3

Motta vai apoiar Rogério Marinho

O presidente da AL, Ricardo Motta, declarou que o candidato do PSDB é o favorito ao apoio do PMN. PÁGINA 3

Ana Amaral/DN/D.A Press



Esgoto se incorpora à paisagem

O acúmulo de esgoto à céu aberto, agravado por ligações clandestinas, prejudica moradores e comerciantes da avenida Norton Chaves. Saneamento da área está previsto para este ano. PÁGINA 7

ISSN 1415-4560

redação 4009.0150 atendimento ao assinante 4009.0220 classificados 4009.0200 comercial 4009.0173

DIÁRIOS ASSOCIADOS

Labim/UFRN

BALNEABILIDADE

Ponta Negra está imprópria para banho

O relatório da balneabilidade, divulgado nesta sexta-feira, 16, pelo Instituto Federal de Educação, Ciência e Tecnologia (IFRN) e pelo Instituto de Desenvolvimento Sustentável e Meio Ambiente (Idema), revela que as praias de Ponta Negra (próximo ao Morro do Careca), Redinha (Rio Potengi) e o Balneário do Rio Pium estão inapropriados para o banho. A análise de amostras, coletadas nesta quinta-feira, 16, em trinta pontos da região metropolitana de Natal, demonstra que a quantidade de coliformes fecais está acima do que é recomendado pelo Conselho Nacional do Meio Ambiente (Conama).

NOVIDADE

TRT adota petições via e-mail

A partir de agora, somente os advogados, peritos, reclamantes e reclamados que possuam certificados digitais V2 e V3, da Autoridade Certificadora Raiz Brasileira, poderão protocolizar documentos junto ao Tribunal Regional do Trabalho da 21ª Região (TRT-RN) por e-mail. A medida foi adotada pelo tribunal, em caráter urgente e temporário, com a edição do Ato TRT/GP Nº 114/12, que determina, entre outras medidas, que o envio de petições por intermédio do e-mail dispensa a apresentação posterior dos originais ou fotocópias autenticadas, exceto para custas processuais e depósito judicial.

índice

economia	05
cidades	06
muito	11
social	12
televisão	13
passatempo	14
brasil&mundo	15
opinião	16
esportes	24

otempohoje

NATAL // Nublado a parcialmente nublado com chuvas isoladas.

RIO GRANDE DO NORTE // Nublado a parcialmente nublado com chuvas isoladas.

tábuademarés

	00:49 13:06	1.8 2.0
LUA Minguante	06:43 19:21	0.7 0.6

Incêndio destrói empresa de tecidos

Por mais de duas horas, bombeiros trabalharam para conter as chamas, que tomaram o prédio localizado nas Quintas

Fernanda Zauli
fernandazauli.rn@dabr.com.br

Um incêndio de grandes proporções atingiu uma empresa localizada na avenida Mário Negócio, na tarde de ontem, e deixou o prédio completamente destruído. O corpo de bombeiros foi acionado e tentou conter as chamas por mais de duas horas. O prédio está localizado ao lado do restaurante Carne de Sol do Araújo e do Hospital Dr. Luiz Antonio, da Liga contra o Câncer. Um funcionário da empresa, que preferiu não se identificar, afirmou ao Diário de Natal que o incêndio começou com um curto-circuito em uma das máquinas utilizadas para triturar tecidos. O fogo foi controlado por volta das 18h40. Não há registro de feridos.

Segundo o funcionário, no local funcionava uma empresa que revendia tecidos para enchimentos de sofás e produtos para reciclagem como papelão e embalagens plásticas. "Teve um curto circuito na máquina que a gente usa para triturar o tecido e em seguida já começou o fogo. Foi tudo muito rápido, mas todo mundo conseguiu sair do prédio a tempo", disse o funcionário. Ele afirmou que cinco pessoas trabalhavam no local e o proprietário da empresa estaria viajando.

Os oficiais do Corpo de Bombeiros tiveram dificuldades de apagar o fogo já que os dois caminhões enviados para a ocorrência, um com capacidade para 4,5 mil litros e outro para 2,5 mil litros, não davam conta das chamas e precisavam ser reabastecidos a todo momento. Enquanto a reportagem do Diario de Natal esteve no local, os carros precisaram sair para reabastecimento de água duas vezes. Também foram utilizados caminhões pipas de empresas privadas para auxiliar no combate ao fogo.

Os proprietários e funcionários do restaurante Carne de Sol do Araújo, localizado ao lado da empresa incendiada, temiam que o fogo atingisse os botijões de gás que abastecem a cozinha. Os bujões ficam encostados em uma das paredes do prédio que pegava fogo. "Os bombeiros disseram que não há risco, mas é claro que nós estamos com medo. Por isso estamos jogando baldes d'água para tentar pelo menos umedecer essa parede", disse Almir Lúcio da Silva, irmão da proprietária do restaurante.

Ana Amaral/DN/D.A Press



Fogo teria começado após curto-circuito em uma máquina da empresa

Até ontem, não havia registro de feridos

O gerente do posto de gasolina, localizado em frente ao prédio incendiado, Fagner Bernardino, desligou o disjuntor geral do estabelecimento assim que percebeu o incêndio. Ele contou que não ouviu nenhuma explosão e percebeu o incêndio quando viu os funcionários da empresa correndo. O presidente do conselho comunitário do bairro das Quintas, Veridiano Leocádio, afirmou que esse é o segundo incêndio em dois anos no mesmo prédio. Ele afirmou que o conselho vai tomar providências para que a empresa não seja reativada. "Nós vamos cobrar das autoridades responsáveis que esse estabelecimento não seja reaberto sem que tenha total condições de segurança. Graças a Deus nesses dois incêndios não houve vítimas, mas nós não podemos esperar que isso aconteça para tomar providências", disse.

Trânsito interditado

O trânsito na Avenida Mário Negócio foi interditado nas proximidades do incêndio o que acabou gerando um grande congestionamento na Avenida Bernardo Vieira e no Alecrim. Dezenas de curiosos se aglomeravam no local para acompanhar o trabalho do Corpo de Bombeiros. O funcionamento do Hospital Dr. Luiz Antonio não foi afetado, apesar da proximidade do incêndio, porque o vento levava a fumaça para o lado oposto.

CURSOS DO PROMINP

Pedido de isenção da taxa é prorrogado

Foi prorrogado para a próxima quarta-feira, 21, o prazo para pedido de isenção da taxa de inscrição no processo seletivo que oferecerá mais de 11 mil vagas em cursos gratuitos de qualificação profissional para o setor de petróleo e gás. Os cursos são oferecidos pelo Programa de Mobilização da Indústria Nacional de Petróleo e Gás Natural (Prominp). Pode solicitar isenção da taxa quem tiver Número de Identificação Social (NIS) e comprovar renda familiar mensal de até três salários mínimos. Os pedidos devem ser feitos no ato da inscrição no processo seletivo, através do site do Prominp (www.prominp.com.br). Não há necessidade de envio de documentos para solicitar a isenção: basta inserir no formulário eletrônico as informações contidas no siste. Para aqueles que não atenderem os critérios de isentos, a taxa é de R$ 25 para candidatos a cursos de nível básico; R$ 42 para níveis médio e técnico, e R$ 63 para as categorias de nível superior. O processo seletivo encerrará as inscrições em 12 de abril.

LIBERDADE DE IMPRENSA

MP promove debate com jornalistas

O Ministério Público dá início neste sábado ao projeto "Notícia Cidadã", uma iniciativa que pretende reunir mensalmente jornalistas dos mais diversos veículos de comunicação para debater temas de relevância para a sociedade. A primeira edição vai abordar o tema "Liberdade de imprensa, controle da informação e presunção de inocência" e tem início às 9h, na sede da Procuradoria-Geral de Justiça (Rua Promotor Manoel Alves Pessoa Neto, 97 - Candelária).

As discussões serão conduzidas pelo Promotor de Justiça Fernando Batista Vasconcelos. O projeto pretende trazer os jornalistas para um bate-papo em tom de informalidade em busca de uma maior aproximação com a imprensa e, com isso, garantir uma melhor comunicação entre a instituição e a sociedade. Mais informações pelo telefone 3232-7146.

Labim/UFRN

EDITOR >> Edilson Braga (edilsonbraga.rn@dabr.com.br) politica.rn@dabr.com.br

Mais de 100 políticos podem perder mandato

O Tribunal Eleitoral tem a expectativa de julgar todos os processos de infidelidade partidária até o final do ano

Allan Darlyson
allandarlyson.rn@dabr.com.br

Fábio Cortez/DN/D.A Press



Deputado Rogério Marinho alegou justa causa para trocar o PSB pelo PSDB

Paulo de Sousa/DN/D.A Press



Vereador Enildo Alves também provou divergência de rumo para deixar o PSB

Pelo menos 107 políticos do Rio Grande do Norte correm o risco de perder o mandato por infidelidade partidária, segundo o Tribunal Regional Eleitoral do RN (TRE/RN). Apesar de a Justiça Eleitoral ter a expectativa de julgar todos os casos até o final do ano, o número de infiéis que deixam o cargo ainda é pequeno no estado. Dos 37 processos julgados até ontem, apenas dois resultaram em perda de mandato.

O primeiro foi no município de Jardim de Piranhas, onde o vereador Otoniel Rodrigues da Silva, que trocou o PDT pelo PV, perdeu a vaga na Câmara Municipal. O substituto é o primeiro suplente do partido, Alcimar Felipe dos Santos. O segundo caso foi registrado em Serra Caiada, município em que a vereadora Ana Angélica, que deixou o PDT para se filiar ao PMDB, perdeu o mandato.

De acordo com o secretário judiciário do TRE/RN, Tibério Diniz, no caso de perda de mandato por infidelidade partidária, quem assume o mandato é o suplente do partido e não da coligação, como ocorre nos outros casos de substituição nas Casas Legislativas. Ele destacou também a decisão do TRE/RN em relação à perda de mandato, que deve ser cumprida imediatamente.

Tibério enfatizou que os políticos que perdem o mandato por infidelidade partidária podem recorrer da decisão. Porém, não existe efeito suspensivo para a decisão do Tribunal, ou seja, o julgamento do TRE será mantido até a apreciação do recurso. O secretário judicial observou ainda que perda de mandato por infidelidade partidária não é cassação. "Neste caso, o político não perde seus direitos políticos ao perder o mandato", frisou.

Não existe efeito suspensivo

A maioria das ações por infidelidade partidária, informou Tibério, é impetrada pelo Ministério Publico Eleitoral (MPE). "As ações referentes a este tema estão bem adiantadas. A expectativa é para que, até o final do ano, todas as ações sejam julgadas. Até porque, a partir do ano que vem, já não estaremos mais no atual mandato", ponderou.

Para não perder o mandato, os políticos que mudaram de partido precisam convencer o Tribunal de que agiram por justa causa. Quatro argumentos são acatados pela Corte, como determina a Lei da Fidelidade Partidária: fusão ou incorporação de partido, mudança para uma legenda recém-criada, modificação no conteúdo programático do partido e grave discriminação pessoal.

O deputado federal Rogério Marinho, que trocou o PSB pelo PSDB, e o vereador de Natal Enildo Alves, que saiu do PSB e se filiou ao DEM, argumentaram que divergiam do rumo tomado pelo PSB para conseguir a justa causa, concedida pelo Tribunal Superior Eleitoral (TSE) antes mesmo de eles efetuarem as respectivas mudanças.

Carlos Santos/DN/D.A Press



Presidente da Assembleia está otimista com relação ao desempenho de Rosalba

Ricardo Motta: PMN faz opção por nome de Rogério

O presidente da Assembleia Legislativa (AL), deputado estadual Ricardo Motta (PMN), declarou ontem, em entrevista a uma emissora de rádio local, que o deputado federal Rogério Marinho (PSDB) é favorito para receber o apoio do PMN nas eleições deste ano. Segundo o parlamentar, o tucano é hoje o "candidato natural" a receber o apoio do partido, que seguirá a orientação da governadora Rosalba Ciarlini (DEM).

"O apoio a Rogério Marinho é a tendência natural do partido. Vamos nos unir para ver a melhor opção, respeitando a unidade do partido. Hoje é o deputado Rogério Marinho, já que o deputado federal Felipe Maia (DEM) disse que não seria candidato. O PMN não se decidiu. Nós vamos dialogar. Existe uma unidade do PMN na Assembleia, com os deputados Antônio Jácome e Raimundo Fernandes", afirmou.

Sobre as candidaturas do partido no interior, Ricardo Motta afirmou, apesar de o PMN nacional ter emitido resolução impedindo alianças com o PSD, que não haverá restrições às coligações. "Respeitamos as composições municipais. Vamos ver o que é melhor para o partido. Em Mossoró, vamos conversar com nossos líderes, dialogar e tomar nossa posição", frisou.

Questionado sobre a possibilidade de estar em palanques opostos ao da governadora Rosalba Ciarlini, de quem hoje é liderado político, em determinados municípios, Ricardo disse que encara isso com naturalidade. "A política é um processo rápido e dinâmico. Quando se tem um espírito agregador, tudo se contorna. O importante é não ter radicalismo", declarou.

> **"Acho que as dificuldades serão superadas. Teremos investimentos na área de energia eólica, Copa do Mundo, entre outras obras importantes. São recursos que haverão de mudar o cenário"**
>
> **Ricardo Motta** - deputado

Ao comentar o alto índice de rejeição da governadora Rosalba Ciarlini (DEM), Motta disse estar otimista para 2012. "Acho que as dificuldades serão superadas. Teremos investimentos na área de energia eólica, Copa do Mundo, entre outras obras importantes. São recursos que haverão de mudar o cenário. Deverão contribuir para a liberação de convênios no interior. Com o espírito público da governadora, que faz uma gestão honesta, esses números irão se reverter", avaliou.

O presidente da AL disse ainda que nenhuma sessão será prejudicada em virtude da campanha eleitoral. "Estou na Assembleia há 20 anos e não vejo que teremos dificuldades por ser ano eleitoral. O horário das nossas sessões - pela manhã -, dará mais tempo para os deputados participarem das campanhas sem deixar de comparecer ao plenário. Nossa Casa é muito bem avaliada por representantes do Legislativo em outros estados", finalizou.

Labim/UFRN



ALUISIO LACERDA
aluisiolacerda@gmail.com

Ponteio

Patrimônio intocável

Convidado, compareci à solenidade de posse e instalação do Conselho Estadual de Previdência Social (CEPS), na manhã de ontem, no IPERN. O CEPS foi instituído pela Lei Complementar nº 308, de 25 de outubro de 2005. Os ilustres conselheiros representam os poderes Executivo, Legislativo e Judiciário, o Ministério Público Estadual, o Tribunal de Contas do Estado, os servidores ativos, inativos e pensionistas e os militares da ativa e da reserva remunerada, todos ocupantes de cargo público efetivo. É este órgão superior de deliberação colegiada quem vai zelar pelo patrimônio público do regime próprio de previdência. Ou seja, patrimônio do servidor, intocável, sob permanente controle social e auditado mensalmente pelo Ministério da Previdência, sem prejuízo da vigilância do Banco Central. O Fundo Previdenciário do Rio Grande do Norte, mesmo com a massa segregada em 2007, já acumula um patrimônio superior a R$ 370 milhões, apenas os recursos aplicados no mercado financeiro, porque o patrimônio imobiliário é maior. A coluna faz o registro para justificar um alerta: o Governo do Estado não precisa aderir à previdência complementar. Os gestores do IPERN de hoje e de ontem fizeram o dever de casa. A legislação é a mesma. O governo federal não fez a sua parte.

● O Departamento Penitenciário Nacional está convocando por edital um agente penitenciário federal, em lugar incerto e não sabido. O processo administrativo foi aberto pela Corregedoria da Penitenciária de Mossoró.

● A superintendência do Patrimônio da União no Rio Grande do Norte autorizou a cessão de imóvel da União à Prefeitura de Frutuoso Gomes. Na velha Estação Ferroviária será instalada a Biblioteca Pública Municipal.

● O INSS em Natal procura imóvel para alugar, área mínima de 900 metros quadrados, no bairro de Lagoa Nova, para reinstalar uma Agência da Previdência Social. Propostas devem ser entregues até o dia 02 de abril.

● E a sede do extinto INAMPS, na Av. Deodoro, atual sede da Secretaria de Saúde, agora pertence ao patrimônio do Estado, que o adquiriu por R$ 6 milhões. Foi construído pelo antigo IAPI, no início da década de 1970.

CACIMBA DE AREIA

Quem acompanhou os primeiros pronunciamentos da presidente Dilma Rousseff, ainda na fase de escolha de seu ministério, deve estar lembrado do recado: nenhum centavo a mais para a Saúde antes de conhecer como estão sendo aplicadas as verbas. O desvio de R$ 30 milhões só do Programa de Glaucoma confirma a má gestão desses recursos.



Fábio Cortez/DN/D.A Press

APOIO À BOVINOCULTURA

O Banco do Nordeste do Brasil (BNB) firmou parceria com o Sebrae/RN para a realização do projeto "Consolidação da Metodologia Balde Cheio na Bovinocultura Leiteira do Rio Grande do Norte". A fonte de recursos - R$ 120 mil - é o Fundo de Desenvolvimento Científico e Tecnológico (Fundeci). A vigência do contrato é de 24 meses.

PAPA BENTO

Decreto presidencial criou a comissão especial que vai coordenar os preparativos da visita do Papa Bento 16 ao Brasil, em julho deste ano, por ocasião da Jornada Mundial da Juventude. Essa comissão será responsável pela articulação da União com os órgãos federais, estaduais e municipais, a Nunciatura Apostólica, a CNBB e iniciativa privada.

Governo federal deve criar Secretaria Nacional do Idoso

A criação de uma secretaria para tratar de políticas públicas para idosos é uma reivindicação antiga dos sindicatos

Roberta Lopes
Repórter da Agência Brasil

Ana Amarall/DN/D.A Press



Há algum tempo vem se reivindicando a criação de uma secretaria do idoso

Brasília - O ministro da Previdência Social, Garibaldi Alves Filho, disse ontem que o governo estuda a criação de uma secretaria para tratar de políticas relacionadas ao idoso. De acordo com o ministro, a Secretaria Nacional do Idoso, como deverá ser chamada, inicialmente, não terá status de ministério.

"Dentro de dois meses um grupo vai se reunir e tudo indica que vamos ter a possibilidade concreta de anunciar a criação da secretaria nesse período", disse, logo após reunião com as centrais sindicais para discutir o fim do fator previdenciário e o aumento para os aposentados que ganham mais de um salário mínimo.

Segundo Garibaldi, a criação de uma secretaria para tratar de políticas públicas para idosos é uma reivindicação antiga dos sindicatos. "Há algum tempo vem se reivindicando uma secretaria do idoso, a exemplo de outras secretarias que foram criadas. O fato de uma discussão como essa [sobre o fim do fator previdenciário e aumento de aposentadoria para quem ganha acima do salário mínimo] às vezes não avançar como desejamos é pela falta de uma secretaria que pudesse dar mais objetividade à discussão", avaliou.

O ministro disse que não foi possível estabelecer uma nova proposta para o fim do fator previdenciário. "O que ficou claro é que o governo, com essa crise internacional que persiste, não vai ter condições imediatas de atender ao aumento real para os que ganham acima do mínimo e atender também a um calendário para a finalização do fator previdenciário nem uma conclusão para a substituição ao fator."

Garibaldi destacou que o reajuste para os aposentados que ganham acima do mínimo deve ficar para o próximo ano e que o governo pretende discutir com as centrais uma política de valorização das aposentadorias como foi feito com o salário mínimo.

O presidente do Sindicato Nacional dos Aposentados, João Inocentini, disse que o fim do fator previdenciário é o cenário ideal, mas que as fórmulas (mecanismos mais simples para calcular a aposentadoria) já apresentadas pelas centrais podem voltar a ser discutidas.

"Nós colocamos essas fórmulas na mesa e para nós já havia algum entendimento sobre isso com o governo. O bom mesmo era o fim do fator, mas a fórmula era melhor do que o fator. O governo recuou e não deu sequência. Queremos abrir a discussão porque entendemos que essa fórmula poderia resolver e criar um impacto menor nas aposentadorias", disse.

Parte das centrais defende a fórmula 85/95, que soma a idade do trabalhador e o tempo de contribuição. Para as mulheres essa soma seria 85 e para os homens, 95. Quem atingisse esse número teria direito à aposentadoria integral. Há ainda centrais, como a Força Sindical, que defendem a aposentadoria integral ao trabalhador cuja soma da idade e do tempo de contribuição resultar em 80 (mulher) e 90 (homem).

PROPAGANDA

NEY VAI RECORRER DE CONDENAÇÃO

Em nota enviada ontem à redação do Diário de Natal, o vereador Ney Lopes Júnior disse que irá "recorrer da respeitável" decisão do juiz da 3ª zona eleitoral em substituição José Dantas de Paiva, que aplicou multa de R$ 5 mil ao vereador por propaganda eleitoral antecipada.

O juiz atendeu a pedido formulado pelo Ministério Público Eleitoral contra os vereadores Ney Lopes Júnior e Luiz Carlos Noronha e Sousa, que teriam feito propaganda por meio de aposição de placas luminosas em local de grande circulação e anúncio em jornal impresso.

Na nota, Ney Júnior alega que "a placa pública, objeto da condenação, constitui prestação de contas à cidade, caracterizada como propaganda parlamentar, permitida expressamente, no artigo 36-A, da Lei 12.031, de 2009."

Segundo a nota, "em nenhuma placa que informa os serviços prestados à Natal pelo vereador Ney Lopes Jr, existiu menção a sua candidatura, pedido de voto ou de apoio eleitoral. Tudo feito dentro da exata permissão legal."

Labim/UFRN

EDITOR >> Luiz Reinaldo Freitas (luizfreitas.rn@dabr.com.br) economia.rn@dabr.com.br

Previdência Estadual agora tem conselheiros

Conselho irá atuar junto ao Ipern, realizando o controle social sobre os rumos da previdência dos servidores do RN

Sérgio Henrique Santos
sergiohenrique.rn@dabr.com.br

A governadora Rosalba Ciarlini (DEM) deu posse ontem aos membros do Conselho Estadual de Previdência Social (CEPS), ligado ao Instituto de Previdência dos Servidores do Estado do Rio Grande do Norte (Ipern). São dez conselheiros efetivos e dez conselheiros suplentes, representantes dos poderes executivo, legislativo e judiciário, do Ministério Público Estadual e do Tribunal de Contas do Estado, todos indicados pelos respectivos chefes, dois servidores ativos, um representante dos aposentados e pensionistas eleitos por meio do sindicato, um militar da ativa e um militar da reserva remunerada. Os conselheiros são servidores públicos efetivos, com exceção do representante dos aposentados e pensionistas, e exercerão dois anos de mandato, podendo ser reconduzidos.

Ao conselho empossado ontem caberá estabelecer e normatizar as diretrizes complementares do Regime Próprio de Previdência Social do Rio Grande do Norte (RPPS/RN), autorizar a incorporação de bens, direitos e ativos ao Fundo Previdenciário e ao Fundo Financeiro e examinar e emitir parecer conclusivo sobre propostas de alteração da política previdenciária do Estado. Também terão a função de autorizar a contratação de empresas especializadas para realização de auditorias contábeis e estudos atuariais ou financeiros, manifestar-se sobre a prestação de contas anual a ser remetida ao Tribunal de Contas do Estado e julgar os recursos interpostos contra as decisões do titular do órgão gestor de previdência nos processos administrativos relativos aos benefícios previdenciários.

Segundo o presidente do Ipern, José Marlúcio Diógenes Paiva, uma das mais importantes atribuições do conselho é zelar pelo patrimônio da entidade. "Hoje temos R$ 370 milhões aplicados que são do fundo previdenciário. Até ontem era apenas eu que aplicava esse dinheiro. A partir de hoje vou gerir as aplicações contando com a participação do conselho. A palavra final do Ipern era do presidente. Agora para assuntos difíceis temos o conselho para decidir. Será um auxílio à presidência. Outra: os imóveis do Ipern, que são muitos, precisam do conselho para dar parecer na venda, aluguel, ou seja, o que for feito para se transformar em dinheiro. É a palavra final da instituição, depois do presidente", colocou.

A governadora Rosalba Ciarlini ressaltou a existência de mais um conselho em entidade ligada ao Governo do Estado como mais uma forma de manter o controle social da gestão. "Será um zelo maior, um cuidado maior com os bens que são do povo potiguar e que foi construído pelo trabalho dos nossos funcionários", declarou a governadora. "Depois de muito tempo, aqueles que estão aposentados merecem ser valorizados. Os aposentados contribuíram durante muitos anos para engrandecer o Rio Grande do Norte".

A governadora disse que o Ipern fez nos últimos meses um esforço grande para agilizar os processos pendentes desde 2003, agilizando aposentadorias e pensões iniciais. "Pessoas que perderam um ente querido às vezes precisavam esperar anos por um direito que lhe é certo. Isso está mudando. Hoje de imediato estamos implantando as medidas que julgamos serem as mais corretas. Muitos processos encalhados há anos estão andando. Estamos dando solução. É a agilidade e resposta rápida, e o conselho vai colaborar nesse processo de reestruturação do Ipern", disse Rosalba.

Carlos Santos/DN/D.A Press



Controle: CEPS decidirá como administrar os R$ 370 milhões do Fundo Previdenciário e irá auxiliar presidência do Ipern na tomada de decisões

Reivindicação antiga

A instalação do CEPS é um disposto do artigo 30 da Lei Complementar n.º 308, de 25 de outubro de 2005, e vinha sendo reivindicada pelos servidores da previdência estadual e entidades sindicais, inserida também na pauta de negociações do Sindicato dos Servidores da Administração Indireta (Sinai). Após seis anos da promulgação da lei, que reestruturou o regime próprio de previdência e reorganizou o Ipern, o Conselho Estadual de Previdência Social torna-se uma realidade. A estruturação do conselho era assunto, inclusive, de pauta durante as greves no funcionalismo público do ano passado.

Para o presidente do Sinai, Santino Arruda, o conselho representa uma ferramenta importante para que a previdência possa se resguardar. "A nomeação do conselho de administração previdenciária é uma reivindicação da sociedade organizada. O sindicato fez cumprir seu papel", disse o sindicalista. "A Lei Complementar 308 trouxe essa inovação positiva que é a gestão compartilhada da previdência. Isso já acontece em outros estados. Aqui no Rio Grande do Norte demorou porque a lei é de 2005 e veja que já são sete anos. A previdência estadual interessa tanto ao servidor público estadual quanto à sociedade como um todo".

MEMBROS DO CONSELHO

Por ordem de titular e suplente, os conselheiros empossados (e seus respectivos órgãos) são: Vanderléia Cortez e Caio Sá (executivo), Sérgio Florêncio e Quércia Abdon (legislativo), Isabel Rêgo e Valéria Coelho (judiciário), Ana Catarina Oliveira e Cássia Pereira (MPE), Kívia Cunha Pinto e Carlos Eugênio Pereira (TCE), Pedro Lopes Neto e Vera Lúcia Messias, Nereu Batista e José Teixeira da Silva (servidores ativos), Manoel de Lima Duarte e Maria de Lourdes Gomes (inativos e pensionistas), Joselito Xavier Paiva, André Gustavo Borges (PM), Severino Reis e Cimar Lacir Soares (reserva militar).

PÓLO ATUNEIRO

REUNIÃO DISCUTE AMPLIAÇÃO

O presidente da Fiern, Amaro Sales, recebeu ontem na Casa da Indústria, em Natal, o conselheiro de pesca japonês Masaaki Nakamura e o diretor-presidente da empresa Atlântico Tuna, Gabriel Calzavara, para discutir a ampliação do Projeto Atum Brasil/Japão. O programa iniciado em janeiro de 2011 capacita trabalhadores para operar barcos nipônicos no polo atuneiro potiguar. A expectativa é que instrutores japoneses formem pelo menos 400 trabalhadores nos próximos anos.

PREFEITURA MUNICIPAL DE JOÃO CÂMARA

AVISO DE LICITAÇÃO
PREGÃO PRESENCIAL Nº 007/2012

O Pregoeiro Oficial da Prefeitura Municipal de João Câmara/RN, nomeada através da Portaria nº 047/2011, pelo Senhor Prefeito, torna público a quem interessar que estará promovendo o recebimento de documentos de "PROPOSTA" e "HABILITAÇÃO", através do Pregão Presencial nº 007/2012, no dia **02.04.2012**, às **09:00 horas**, no prédio sede da Prefeitura Municipal de João Câmara, situada à Praça Baixa Verde, 169 - Centro - João Câmara/RN, objetivando a **aquisição de medicamentos controlados**. Horário de Atendimento das 08:00h às 12:00h e de 14:00h as 17:00 horas.

João Câmara/RN, 16 de Março de 2012
José Maria de Brito Bezerra - Pregoeiro

PREFEITURA MUNICIPAL DE JOÃO CÂMARA

AVISO DE LICITAÇÃO
PREGÃO PRESENCIAL Nº 008/2012

O Pregoeiro Oficial da Prefeitura Municipal de João Câmara/RN, nomeada através da Portaria nº 047/2012 pelo Senhor Prefeito, torna público a quem interessar que estará promovendo o recebimento de documentos de "PROPOSTA" e "HABILITAÇÃO", através do Pregão Presencial nº 008/2012, no dia **04.04.2012**, às **09:00 horas**, no prédio sede da Prefeitura Municipal de João Câmara, situada à Praça Baixa Verde, 169 - Centro - João Câmara/RN, objetivando a **aquisição de Equipamentos de ginástica para implantação de da academia da terceira idade - ATI**. Horário de Atendimento das 08:00h às 12:00h e de 14:00h as 17:00 horas.

João Câmara/RN, 16 de Março de 2012
José Maria de Brito Bezerra - Pregoeiro

PREFEITURA MUNICIPAL DE PENDÊNCIAS

AVISO AOS LICITANTES - PREGÃO PRESENCIAL 023/2012

Objeto: **Fornecimento parcelado de material de construção civil, material hidrossanitário e material elétrico para atender as necessidades da Secretaria Municipal de Obras do Município de Pendências/RN.** A Pregoeira torna publico que se encontra aberta a licitação acima mencionada, Cuja sessão publica será realizada na sede da Prefeitura Municipal sito Rua Francisco Rodrigues, 205 - Centro - Pendências/RN, as **09:00 (nove) horas** do dia **30/03/2012**. O edital encontra-se a disposição dos interessados na sede do executivo municipal de segunda a sexta das 08h00 as 14:00h. INFORMAÇÕES GERAIS: 0(84) 3522-3801.

Pendências/RN, 16 de março de 2012
Hildelice Silveira Bezerra Dos Santos - A Pregoeira

PREFEITURA MUNICIPAL DE PENDÊNCIAS

AVISO AOS LICITANTES - PREGÃO PRESENCIAL 024/2012

A Pregoeira da PMP comunica que realizará Pregão Presencial nº024/2012 objetivando **Aquisição e Manutenção de Ar Condicionados, para atender as necessidades do Hospitalar Materno Infantil Levani de Freitas e Unidades Básicas de Saúde do município de Pendências/RN**, conforme o Anexo I, o qual faz parte integrante do instrumento convocatório cuja sessão publica será realizada na sede da Prefeitura Municipal sito Av. Francisco Rodrigues, 205 - Centro - Pendências/RN, as **9:00 (nove horas)** do dia **29/03/2012**. O edital encontra-se a disposição dos interessados na sede do executivo municipal de segunda a sexta das 08h00 as 14:00h. INFORMAÇÕES GERAIS: 0(84) 3522-3801.

Pendências/RN, 16 de março de 2012
Hildelice Silveira Bezerra Dos Santos - A Pregoeira

Labim/UFRN

EDITOR >> Luiz Reinaldo Freitas (luizfreitas.rn@dabr.com.br) cidades.rn@dabr.com.br

Carlos Santos/DN/D.A Press



Autoridades foram **ameaçadas** por criminosos, revela juiz

Relatório produzido pela Abin aponta existência de facções criminosas nas penitenciárias do RN e ameaças

Paulo de Sousa
jpaulosousa.rn@dabr.com.br

Paulo de Souza/DN/D.A Press



Henrique Baltazar ressaltou que material sigiloso possibilitou várias ações

Facções criminosas como o Primeiro Comando da Capital (PCC) e o Comando Vermelho (CV) estão infiltradas em penitenciárias do Rio Grande do Norte e chegaram a ameaçar autoridades do Estado. É o que revela o juiz Henrique Baltazar, da Vara de Execuções Penais e corregedor da Penitenciária Estadual de Alcaçuz, sobre um relatório produzido ano passado pelo Departamento Penitenciário Nacional (Depen) e pela Agência Brasileira de Inteligência (Abin). O secretário estadual de Segurança Pública e Defesa Social, Aldair da Rocha, diz desconhecer tal documento ou que tenham ocorrido essas ameaças.

Henrique Baltazar diz que o relatório é confidencial e que foi enviado à Secretaria Estadual de Justiça e Cidadania (Sejuc), ainda na gestão de Thiago Cortez. Pela natureza sigilosa, o magistrado prefere não especificar quais as facções foram detectadas no RN nem nomes das autoridades ameaçadas. Contudo, ele conta que foi-lhe enviada uma cópia do documento à época em que motins em Alcaçuz e na Penitenciária Estadual de Parnamirim culminaram com uma série de ataques à ônibus em Natal. "Naquele tempo pedimos que os líderes desses eventos fossem transferidos para a Penitenciária Federal de Mossoró. Em consequência, me mandaram o relatório para que eu tivesse um conhecimento mais profundo do que estava acontecendo".

Segundo o juiz, as facções se infiltraram principalmente no sistema penitenciário do estado, recrutando criminosos até por intimidação. "Eles costumam recrutar membros fazendo ameaças e os criminosos e presidiários se veem até forçados a participar para não morrer". Na opinião de Henrique Baltazar, a ameaça a autoridades também fazia parte da estratégia de infiltração no estado. "Quando uma facção dessas chega ao estado faz diversas ameaças à autoridades na intenção de se impor, causar temor, apenas".

O magistrado conta ainda que as informações desse relatório foram compartilhadas por várias representações da segurança pública e possibilitaram a realização de diversas ações da polícia para coibir as atividades dessas facções no estado. "Houve prisões até na Paraíba de pessoas ligadas a essas organizações criminosas". Henrique Baltazar acredita que a não divulgação desses dados tenha gerado certo desinteresse do Estado por ações mais enérgicas. "O trabalho feito pelos setores de inteligência são bastante razoáveis, mas o Estado não tem o interesse em resolver os problemas detectados".

Aldair da Rocha, titular da Sesed, alega não ter recebido, até então, qualquer cópia desse documento. "Não tenho conhecimento desse relatório. Pode ser que tenha chegado para mim hoje [ontem]". Ele também alega não ter notícias de autoridades potiguares que tenham sofrido essas ameaças.

> **"Quando uma facção dessas chega ao estado faz diversas ameaças à autoridades na intenção de se impor, causar temor"**
>
> **Henrique Baltazar** - juiz

FUGA EM ALCAÇUZ

REPRODUÇÃO SIMULADA É ADIADA

A reprodução simulada da fuga histórica da Penitenciária Estadual de Alcaçuz, que ocorreria ontem na unidade prisional, teve de ser adiada para o dia 27 deste mês. Segundo a assessoria de comunicação da Secretaria Estadual de Justiça e Cidadania (Sejuc), o motivo teria sido a ausência da equipe de peritos criminais do Instituto Técnico-Científico de Polícia (Itep) para realizar o procedimento, que foi solicitado pelo Ministério Público Estadual.

Contudo, segundo o coordenador de Criminalística do Itep, Alexandre Santos, a equipe não foi enviada por não ter condições de realizar o procedimento. "Não é assim que é feito. Precisamos receber os autos do processo e um ofício com os questionamentos da autoridade competente sobre quais dúvidas quer tirar com a reprodução. Com essas informações é que podemos planejar como a reprodução deverá acontecer". **(Paulo de Sousa)**

CABO JEOÁS

NOVO HABEAS CORPUS É NEGADO

Continua preso o cabo da Polícia Militar, Jeoás Santos, acusado de ser um dos coordenadores da invasão ao prédio Assembléia Legislativa baiana durante a greve dos PMs daquele estado. De acordo com um dos advogados que representa a Associação dos Cabos e Soldados (ACS/RN), Paulo César da Costa, o novo pedido de liberdade em favor do presidente da entidade foi negado pela Justiça da Bahia, o que faz com que Jeoás totalize mais de um mês em regime de prisão preventiva.

"Alegamos estar havendo cerceamento da defesa. Não estamos, ainda, com acesso aos autos do processo contra o policial. Sabemos que ele é acusado de formação de quadrilha e incitação à violência. Mas a sua prisão simboliza uma retaliação à sua luta em favor dos direitos de sua categoria", afirma o advogado. Segundo Paulo César, há questões políticas envolvidas. Na próxima segunda-feira, o corpo de advogados de defesa irá encaminhar dois pedidos de revogação dos decretos de prisão preventiva. De acordo com os advogados, se os pedidos de revogação dos decretos forem aceitos, o habeas corpus poderá ser aceito. **(Alex Costa)**

Labim/UFRN

Delegado dá prazo para apresentação de médico

Médico Onofre Júnior teria matado assaltante que tentava roubar seu carro, em Lagoa Nova na última quinta-feira

Maiara Felipe
maiarafelipe.rn@dabr.com.br

O titular da 5ª Delegacia de Polícia, Ulisses de Souza, deu prazo para o médico aposentado Onofre Lopes Júnior se apresentar ao distrito policial. Onofre Júnior, que é acusado de matar Julianderson Marcelo da Silva Pereira quando este tentou o assaltar, tem até a próxima segunda-feira, às 12h, para comparecer à delegacia, caso contrário, o delegado pedirá sua prisão temporária.

A ocorrência foi na tarde da última quinta-feira e ganhou notoriedade na sociedade, por se tratar de um idoso, com 75 anos, que reagiu a um assalto e matou o ladrão com vários tiros. Após sair de uma farmácia na rua São José, com sua esposa, Onofre foi abordado por Julianderson, que roubou a chave do seu carro. Enquanto o ladrão tentava sair no veículo, o médico disparou contra Julianderson, que morreu no local.

Provavelmente para não ser preso em flagrante, Onofre saiu do local logo após o crime. O delegado disse que até o momento não foi feito nenhum contato pelo advogado do acusado. "Apenas um amigo dele, do Clube dos Caçadores, ligou dizendo que ele se apresentaria hoje [ontem], às 16h, mas já passou desse horário e nada", explicou Ulisses. O delegado expediu uma intimação pedindo o comparecimento do médico na delegacia até segunda-feira, às 15h. Porém, ele não está no seu endereço oficial e a intimação perdeu a validade, assim como, a solicitação do exame residuográfico para tarde de ontem. O exame pode encontrar em até 48 horas vestígios de pólvora nas mãos do acusado.

O delegado afirma que tem acompanhado as informações pela imprensa, e soube extra-oficialmente que Onofre estaria doente. Ulisses instaurou dois inquéritos policiais: um sobre o homicídio e outro pelo roubo. A investigação que trata de Onofre como acusado, aguarda laudo feito no local do crime pelo Instituto Técnico e Científico de Polícia (Itep), embora, o delegado tenha pedido um novo laudo porque mais um projétil foi encontrado dentro do Ford Fusion (MYV-7841), de propriedade do médico. "Eu quero saber se a munição é a mesma da pistola do senhor que atirou", esclarece o delegado.

Eduardo Maia/DN/D.A Press



Policiais encontraram no local do crime apenas o corpo alvejado do assaltante e o carro cravado pelos disparos

Ulisses não deixou claro se suspeitava da participação de mais alguma pessoa na morte de Julianderson, preferiu dizer apenas que vai aguardar o resultado do laudo. "Quere saber apenas se a bala é a mesma do corpo", declarou. Além das perícias, o delegado conta com imagens que mostram o ladrão deixando a moto em uma rua próxima à farmácia e o nome do proprietário da motocicleta. "Carlos Alberto Germano de Souza foi intimado para depor na segunda-feira, às 10 horas", informou Ulisses. Na mesma data serão ouvidas três testemunhas do caso.

Para iniciar os inquéritos, o delegado levantou os antecedentes criminais de Onofre. "Não há nenhum processo criminal contra ele", informou. E Julianderson respondia por quatro processos, entre eles, tráfico de drogas.

Caso ganha repercussão nas redes sociais

A hashtag #SALVEONOFRE, que circulou nas redes sociais desde conhecimento do caso pela população, mostrou a reação da sociedade quando um cidadão comum mata um bandido. As opiniões foram divididas, desde o fato de se reagir a um assalto até ter que responder por homicídio, mesmo que a vítima seja um ladrão. O promotor de Justiça, José Augusto Peres, foi um dos que expressou sua opinião através do Twitter. Ele declarou que como promotor não acusaria o médico. Em entrevista ao Diário de Natal, o promotor explicou que se tratava da sua opinião pessoal, e que pode existir elementos no inquérito policial que levem o promotor do caso a ter uma posição contrária.

"Sou contra pregar a lei de Talião. A polícia é paga para fazer esse serviço", opinou o delegado Ulisses Souza. Porém, ele disse que não viu com surpresa a reação da população, que até o abordou no local do crime perguntando sobre quais seriam as consequências para o médico.

Apesar do delegado acreditar na garantia da Justiça pelas mãos do Estado, o sociólogo e policial militar, José Roberto, disse que a reação vista nas redes sociais é o resultado da ausência do Estado na garantia da segurança pública. "É o reflexo da ausência do Estado", apontou. O especialista relata que apesar desse sentimento, a situação não deve ser tratada como ato de heroísmo, já que isso poderia causar um armamento desordenado da sociedade. "Vai virar uma guerra civil. Mas é um grito de socorro da sociedade", completou. Para, José Roberto, não se pode fomentar o sentimento de que "bandido bom é bandido morto".

Eduardo Maia/DN/D.A Press



Delegado Ulisses de Souza espera médico até às 12h de segunda-feira

NOVA DESCOBERTA

Esgoto a ceú aberto incomoda

Um esgoto a céu aberto no bairro de Nova Descoberta está trazendo transtornos para a população. Há cerca de um mês, um buraco na Avenida Norton Chaves, próximo a estabelecimentos comerciais, serve para receber boa parte do esgoto do bairro. O problema, segundo os moradores da região, piora cada vez mais em dias de chuva. Eles reclamam que o poder público não deu nenhum posicionamento até o momento sobre o problema.

Manoel Siqueira mora ao lado do esgoto e diz que a situação é caótica. Segundo ele, o odor e os insetos tomaram conta da rua e complementa dizendo que os comerciantes estão perdendo a clientela. "A fedentina aqui é constante e em dia de chuva é pior. Os donos dos restaurantes estão perdendo clientes porque não conseguem comer sentindo esse cheiro. Todo dia no fim da tarde, uma procissão de baratas sai do esgoto até a farmácia aqui do lado. Quem quer comprar remédio numa farmácia com barata? E as crianças não podem nem brincar na rua, é inseto demais, mosquito demais, não dá para viver assim", reclama o morador.

A assessoria da Caern declarou que o problema ocorre devido às ligações clandestinas no bairro. Segundo a companhia, alguns moradores não esperando a conclusão dos trabalhos da implantação do sistema sanitário do bairro, violaram as estruturas da Caern e fizeram ligações ilegais sem se preocupar com a possibilidade de transbordamento. Para resolver o problema, a Caern vai mandar uma equipe do setor de manutenção nesse final de semana. No entanto, a empresa declarou que o trabalho será apenas um paliativo.

A Caern recomenda que os moradores de Nova Descoberta evitem novos religamentos, já que o problema irá se repetir prejudicando cada vez mais o próprio morador do bairro. A previsão é de que a implantação do sistema sanitário de Nova Descoberta fique pronto e disponível para a população entre o fim do primeiro semestre e o começo do segundo semestre. Cerca de 15 mil moradores serão beneficiados com o sistema de saneamento. **(Hana Dourado, especial para o DN)**

Ana Amaral/DN/D.A Press



Segundo a Caern, problema seria causado por ligações clandestinas

Labim/UFRN

Adoção do Enem pela UFRN provoca temor e críticas

Alunos e professores estão preocupados com proposta da Comperve que destina 50% das vagas para o Enem

Francisco Francerle
franciscofrancerle.rn@dabr.com.br

Carlos Santos/DN/D.A Press



Victor Gusmão (dir.) diz que o Enem está desacreditado. Colegas dizem que prova é de resistência e não de conhecimento

A possibilidade de mudanças nas regras do vestibular da Universidade Federal do Rio Grande do Norte (UFRN), destinando 50% das vagas oferecidas para o Exame Nacional do Ensino Médio (Enem), está preocupando a muitos estudantes que estão se preparando para as provas do exame deste ano. A mudança é uma proposta da Comissão Permanente do Vestibular (Comperve), mas ainda depende de aprovação na reunião do Conselho de Ensino, Pesquisa e Extensão (Consepe) da UFRN, prevista para o final de abril e início de maio.

Segundo Magda Pinheiro, presidente da Comperve, a proposta foi apresentada desde o resultado do vestibular 2012 e durante o Programa Grandes Temas da TV Universitária, transmitido há poucos dias. Hoje, o assunto voltará novamente a ser discutido durante reunião da Comperve com escolas e educadores para apresentação de dados do último vestibular. Segundo Magda, a UFRN está aderindo ao Enem gradativamente até chegar à totalidade como já acontece em 22 universidades federais do país "A princípio, a UFRN destinou seis cursos para o Enem, ano passado o número aumentou para 13 cursos e este ano existe uma grande possibilidade de aumentar a democratização do acesso à universidade federal, mas isso depende do Consepe", avisa a presidente.

Discordância

O professor Carlos André, do Colégio e Curso Overdose, vê com preocupação essa mudança. Ele relaciona pelo menos três pontos que prejudicariam o estudante potiguar que se prepara para o vestibular de cursos considerados difíceis. Para ele, a adesão ao Enem implica em nivelar por baixo a qualidade do aluno que entra na nossa universidade. "Do ponto de vista de análise do vestibular, a prova de Natal é moderna, bem elaborada, confiável. Já a do Enem deixa a desejar em vários aspectos", disse Carlos André. Para ele, trocar o vestibular pelo Enem é praticamente um retrocesso aos anos 80 quando a prova era apenas objetiva.

O segundo problema relacionado pelo professor é que "enquanto todo mundo confia no Vestibular que o estado todo confia, a gente partiria para um exame que o Brasil inteiro não confia. Ninguém garante a segurança do Enem que ano após ano vem sofrendo furos em um país gigantesco como o Brasil".

Já no ponto de vista do aluno, Carlos André argumenta que como o Enem é uma prova nacional divide as vagas com alunos de outros estados, como os que vêm do eixo Sul-Sudeste, e que terminam conseguindo boa parte das vagas do curso de medicina, o mais procurado. "O nosso aluno é muito bom, mas vai concorrer também com alunos bons de outros estados. Por que temos que dividir as nossas poucas vagas com quem vem de fora?", questiona ele.

O professor cita o que vem acontecendo com o estado do Acre após adotar o Enem. "Esse ano, na primeira chamada para o curso de Medicina não passou ninguém do próprio estado, todo mundo era de fora e nenhum dos 40 alunos aprovados fez matrícula. Numa segunda chamada, 38 alunos eram de fora e apenas 2 do Acre. Os 38 de fora novamente não fizeram matrícula e o resultado é que o ano letivo não começou porque até agora não conseguiram fechar a turma porque os alunos do próprio estado foram deixados para trás".

Fábio Cortez/DN/D.A Press



Carlos André diz que nível do Enem é mais baixo e que adoção aumentará concorrência com estudantes vindos de outros estados

"Modelo vai privilegiar quem estuda pouco"

A reportagem entrevistou alunos do curso de medicina e constatou a preocupação deles com as mudanças previstas para este ano. Para o estudante Victor de Oliveira Bezerra Gusmão, 20, que este ano vai tentar o seu quinto vestibular, o maior problema é a falta de credibilidade do Enem. "As frequentes ocorrências de falhas, má-elaboração e roubo de provas são o suficiente para desacreditar na lisura do exame", diz ele. Outro aspecto abordado pelo aluno é que o exame vai privilegiar a quem estuda pouco. "O aluno que estuda muito já é naturalmente prejudicado pelo sistema de argumento de inclusão da UFRN e agora vai ser mais ainda pelo baixo nível das provas do Enem". O estudante argumenta que se forem confirmadas as mudanças, a aprovação será mais fácil ainda para o aluno que tem direito ao argumento de inclusão, "bastando conseguir cerca de 700 pontos nas provas fáceis do Enem. Sem o argumento seria muito difícil conseguir uma vaga no curso de medicina com essa pontuação", aponta Victor.

Outros alunos indignados com as possíveis mudanças são Caio Graco Granjeiro de Queiroz, 17, e Danilo Flávio do Nascimento, 20, que tentam medicina pela terceira vez. "As 90 questões do exame mostram que esse formato não é um modo de avaliação, mas uma prova de resistência. Selecionam pessoas resistentes e não aquelas capacitadas para cursar, tornando uma prova muito cansativa e de pouca consistência. O vestibular é mais especifico e bem melhor para quem quer estudar com afinco, principalmente em cursos difíceis".

PUBLICAÇÃO NO DOE DE HOJE

Mais de mil professores são convocados para o Estado

O Diário Oficial do Estado (DOE) publica na sua edição de hoje a convocação e a nomeação de 1.013 professores aprovados no Concurso Público de Provas e Títulos da Secretaria de Estado da Educação e da Cultura (SEEC). Serão convocados mil professores e treze especialistas em educação para apoio pedagógico.

Na edição de ontem, o DOE republicou e homologou o resultado final do concurso por classificação, polo, cargo, inscrição, local e situação (classificados dentro do número de vagas previstas no edital e aprovados fora do número de vagas).

DOCUMENTOS EXIGIDOS

São requisitos para a nomeação, a apresentação dos documentos relacionados a seguir (Original e Cópia autenticada), que devem ser entregues nas Diretorias Regionais de Educação (Dired's) ou na própria SEEC.

- Prova de conclusão de curso de habilitação para o cargo, mediante a apresentação do respectivo Diploma, ou de documento oficial da instituição de ensino superior que ateste a conclusão do curso pelo candidato, acompanhado de protocolo de requerimento de expedição do Diploma e Histórico Escolar.
- Título de eleitor e certidão de quitação eleitoral
- Certificado de reservista, para os candidatos do sexo masculino
- Certidão negativa de antecedentes criminais expedidas pelas Justiças estadual e federal, assim como pela Polícia Civil da localidade em que o candidato possuir residência nos últimos 5 (cinco) anos
- Atestado de saúde ocupacional (ASO), habilitando o candidato para o exercício do cargo, expedido por junta médica oficial
- Inscrição no Cadastro de Pessoas Físicas do Ministério da Fazenda (CPF)
- Documento de identidade expedido por órgão oficial
- Outros documentos que forem exigidos na portaria de nomeação.

Labim/UFRN

Acolhida que transforma vidas

Albergue Municipal oferece tratamento digno aos moradores de rua da cidade, com serviços e assistência

Natal Em Ação

Ascom/Divulgação/D.A Press



Albergue funciona na Rua Câmara Cascudo, Ribeira, das 17h às 7h. Local oferece segurança e conforto a quem precisa

"Não estou na rua por opção. Saí de casa adolescente por causa do vício. Todo o dinheiro que tinha, perdi com as drogas. Dormia todos os dias na Praça André de Albuquerque, no relento, preocupado com os males que poderiam me acontecer, enquanto descansava. Foi então que um amigo me falou da existência do Albergue e posso garantir que este espaço está transformando a minha vida, em diversos aspectos". A declaração, triste, porém real, é de Renato Ferreira, 25 anos, e morador de rua há nove anos.

Hoje, Renato é beneficiado pelo Albergue Municipal José Augusto da Costa, que recebe todas as noites pessoas em situação de rua da cidade de Natal. "É um lugar de acolhimento assistencial, com segurança, água limpa, comida, e conforto para um sono digno que todo ser humano merece, principalmente nestes dias de chuvas", declara Alcedo Borges, titular da Secretaria Municipal de Trabalho e Assistência Social (Semtas), responsável pelo Albergue.

Para Renato Ferreira, estar sendo contemplado com os serviços do Albergue é a abertura para um novo mundo. "Aqui a gente conversa com psicólogo, desabafa, toma banho, recebe jantar, comemos comida quentinha sentado na mesa. Eles ajudam também a retirar a documentação, deitamos em cama limpa, botamos a cabeça no travesseiro e refletimos sobre a vida. É uma grande oportunidade para um recomeço de uma nova história, principalmente pra mim, que sou usuário de crack. Quero mudar a minha vida", afirma.

"O Serviço é uma referência para a população de rua para que estes possam receber os devidos encaminhamentos socioassistenciais e demais políticas públicas. O serviço contribui para a construção de novos projetos de vida", afirma o titular da pasta, Alcedo Borges.

Funcionamento

O Albergue Municipal foi implantado nos moldes de uma acolhida temporária, apresentando a ideia do caráter transitório, mas também considerando a heterogeneidade desse segmento, assegurando o respeito à diversidade da[s condições de dependência. O Albergue está sendo desenvolvido conforme os princípios da "Política Nacional para a População em Situação de Rua".

Localizado na Rua Câmara Cascudo, 176, Ribeira, o Albergue foi inaugurado em dezembro de 2011. Destinado aos moradores de rua, atende ainda pessoas em situação de risco e vulnerabilidade social, maiores de 18 e com idade inferior a 60 anos. O Albergue é formado por 19 quartos, distribuídos em alas masculina e feminina, sendo no máximo quatro pessoas em cada um. O horário de atendimento é das 17h às 7h do dia seguinte.

E no intervalo de tempo, os usuários são encaminhados para cursos profissionalizantes, oficinas, seminários e palestras que são oferecidos pela Semtas, para dar soluções de melhoria na qualidade de vida, através da geração de emprego e renda, como elementos fundamentais para a saída das ruas. Quanto à questão nutricional, são servidas duas refeições: jantar e café da manhã.



Labim/UFRN

PREFEITURA MUNICIPAL DE JOÃO CÂMARA

AVISO DE HOMOLOGAÇÃO - PREGÃO PRESENCIAL Nº 005/2012

PROCESSO LICITATÓRIO N° 012/2012. O Pregoeiro Oficial da Prefeitura Municipal de João Câmara/RN, devidamente designado pela excelentíssima Prefeita Municipal, através da Portaria n° 047/2011, de 07/10/2011, torna público que a licitação acima mencionada com objetivo de contratação de empresa(s) para os serviços de transporte escolar, para o ano letivo de 2012, teve como Vencedora as empresas: **BAIXA VERDE LOCAÇÃO E SERVIÇOS LTDA.**, foi habilitada, sagrando-se Vencedora nos Lotes 01, 02, 03, 05, 07, 08, 09, 10, 11, 13, 14, 15, 16,17 e 18, totalizando o valor vencido em **R$515.040,00** (quinhentos e quinze mil e quarenta reais) e **TAC TRANSPORTE E ALUGUEL DE CARROS LTDA-ME** foi habilitada, sagrando-se Vencedora nos lotes 04, 06 e 12, totalizando o valor vencido em de **R$310.695,00** (trezentos e dez mil, seiscentos e noventa e cinco reais), totalizando o valor global de **R$825.734,00** (oitocentos e vinte e cinco mil, setecentos e trinta e quatro reais), cujo resultado foi homologado pela Excelentíssima Senhora Prefeita Municipal, em despacho exarado nos autos do respectivo processo licitatório.

João Câmara/RN, 15 de Março de 2012
José Maria de Brito Bezerra - Presidente da CPL

cosern Companhia Energética do Rio Grande do Norte

AVISO DE INTERRUPÇÃO NO FORNECIMENTO DE ENERGIA ELÉTRICA

DIA: **27.03.2012 (TERÇA-FEIRA), das 08h00min às 12h00min.**
MUNICÍPIO: **BAIA FORMOSA**
LOCALIDADES: **PRAIA DO SAGI E ADJACÊNCIAS.**

DIA: **29.03.2012 (QUINTA-FEIRA), das 08h00min às 12h00min.**
MUNICÍPIO: **VÁRZEA**
LOCALIDADES: **POVOADO ESPERANÇA E ADJACÊNCIAS.**

DIA: **29.03.2012 (QUINTA FEIRA), das 14h00min às 17h00min.**
MUNICÍPIO: **VÁRZEA**
LOCALIDADES: **POVOADO NOVA ESPERANÇA E ADJACÊNCIAS.**

NOTA: A Companhia Energética do Rio Grande do Norte - COSERN procederá à interrupção no fornecimento de energia elétrica para realizar trabalhos de ampliação, melhoramento e de manutenção na sua rede. Caso o serviço seja concluído antes do horário previsto, a rede será energizada sem qualquer outro aviso.

PREFEITURA DE MACAÍBA
CADA VEZ MELHOR

Avenida Mônica Dantas, 34, Centro
59280-000 Macaíba/RN
CNPJ: 08.234.148/0001-00

AVISO DE LICITAÇÃO

A Comissão de Licitação do Município de Macaíba/RN, no uso de suas atribuições legais, torna público que está aberta licitação na modalidade **TOMADA DE PREÇOS Nº. 030/2012**, com o objetivo de **AQUISIÇÃO E APLICAÇÃO DE PLACA ACM (ALUMÍNIO COMPOSTO), PARA A OBRA DE CONSTRUÇÃO DO PÓRTICO, NO MUNICÍPIO DE MACAÍBA/RN**. A sessão pública dar-se-á no dia **05/04/2012**, às **8h30min**, na sede da Prefeitura Municipal. O Edital estará à disposição dos interessados na sede do Executivo Municipal no horário das 8h às 14h. Macaíba/RN, 16/03/2012. Mileni M. Pessoa. Presidente da CPL/PMM.

COMANDO DA AERONÁUTICA
DEPARTAMENTO DE CIÊNCIA E TECNOLOGIA AEROESPACIAL
CENTRO DE LANÇAMENTO DA BARREIRA DO INFERNO

GOVERNO FEDERAL BRASIL PAÍS RICO É PAÍS SEM POBREZA

AVISO DE ALTERAÇÃO DE EDITAL

Pregão Eletrônico SRP n.º 004/CLBI/2012

O Centro de Lançamento da Barreira do Inferno comunica que o edital da licitação supracitada, cujo objeto é o registro de preços para eventual aquisição de purificadores de água, sofreu alteração no item 7.1 do anexo I (Termo de Referência). Diante disso, a sessão pública de abertura das propostas foi remarcada para o dia 29 de março de 2012, às 10:00h, no portal www.comprasnet.gov.br. EDITAL: a partir de 19/03/2012, de 08h às 12h e das 13h às 16h, e sexta-feira de 08h às 12h. ENDEREÇO: www.comprasnet.gov.br, www.fab.mil.br ou Seção de Licitações - Rodovia RN 063, Km 11 – Rota do Sol – Parnamirim – RN.

MARCO ANTÔNIO VIEIRA DE REZENDE Cel Av
Ordenador de Despesas

PREFEITURA DE MACAÍBA
CADA VEZ MELHOR

Avenida Mônica Dantas, 34, Centro
59280-000 Macaíba/RN
CNPJ: 08.234.148/0001-00

PROCESSO LICITATÓRIO Nº. 027/2012
AVISO DE LICITAÇÃO

O Pregoeiro do Município de Macaíba/RN, no uso de suas atribuições legais, torna público que está aberta licitação na modalidade Pregão Presencial, do tipo menor preço global, REGISTRO DE PREÇOS PARA CONTRATAÇÃO DE EMPRESA ESPECIALIZADA EM GESTÃO DOCUMENTAL PARA A PRESTAÇÃO DE SERVIÇOS DE ORGANIZAÇÃO, DIGITALIZAÇÃO, MICROFILMAGEM ELETRÔNICA DE DOCUMENTOS, GUARDA DE DOCUMENTOS E FORNECIMENTO DE LICENÇA DE USO SOFTWARE GED – GESTÃO ELETRÔNICA DE DOCUMENTOS E WORKFLOW – FLUXO DE TRABALHO. A sessão pública dar-se-á no dia 02/04/2012, às 9:00 horas, na sede da Prefeitura Municipal. O Edital e seus anexos estarão disponíveis através do site: www.prefeiturademacaiba.com.br, ou na sede do Executivo Municipal no horário das 8:00 às 14:00 horas. Macaíba/RN, 16/03/2012. Edilson Medeiros César de Paiva Junior – Pregoeiro.



16 carros-pipa estão abastecendo diariamente 18 reservatórios de água, com capacidade de 10 mil litros cada, para matar a sede dos quase 10 mil moradores

Alcione Ferreira/DP/D.A Press

140 dias sem água

Único manancial do município de Luís Gomes secou totalmente, após pior seca dos últimos 20 anos no local

Alex Costa
alexcosta.rn@dabr.com.br

O município de Luís Gomes, a 450 quilômetros de Natal, vivencia uma verdadeira situação de calamidade pública: o açude Dona Lulu Pinto, único manancial responsável pelo abastecimento do município, através da rede da Companhia de Águas e Esgotos do RN (Caern), secou totalmente, e Luís Gomes já contabiliza 140 dias de falta de água na cidade. O município vem enfrentando a maior seca já vista nos últimos 20 anos, provocada pela estiagem e pelas poucas chuvas que chegaram à região em 2011.

De acordo com o vereador Firmino Nunes, irmão do prefeito Francisco Nunes, nos últimos três meses choveu pouco no município, e a água da chuva não foi suficiente para manter o açude, que fica a cinco quilômetros do centro da cidade. Luís Gomes, que tem 9.610 habitantes, segundo dados do IBGE, está sendo abastecida desde então por meio de carros-pipa.

São quatro carros-pipa, com capacidade para 8,5 mil litros de água, fornecidos pela Caern, sete da iniciativa das Forças Armadas e mais cinco alugados pela Prefeitura de Luís Gomes. No total, 16 carros-pipa fazem quatro viagens, cada um, para abastecer diariamente os 18 reservatórios de água com capacidade de 10 mil litros cada, que distribuem a água para toda a população. "Eles precisam vir até aos postos de abastecimento e adquirir a sua água. A população está sendo devidamente abastecida de forma gratuita", contou o vereador Firmino. A água trazida para Luís Gomes nos caminhões-pipa é captada no município de Rafael Fernandes, a 40 quilômetros de distância.

A falta de abastecimento de água em Luís Gomes levou o Ministério Público Estadual a elaborar uma ação civil pública com pedido de tutela antecipada quando completou 100 dias sem água nas torneiras do município. O MP deu o prazo de seis meses para que a Caern resolva o problema em definitivo "permitindo a retomada, de forma contínua e ininterrupta, do fornecimento de água tratada encanada nas torneiras das residências".

Em contato com a Caern, por telefone, a companhia informou que a Secretaria Estadual do Meio Ambiente e dos Recursos Hídricos (Semarh) e a distribuidora reconhecem o problema da falta de água em Luís Gomes, mas atribuem o problema à estiagem, que acabou secando o açude Lulu Pinto. A Caern destacou ainda que "espera que as chuvas previstas para este ano abasteçam o açude com o volume de água suficiente para que o produto volte às torneiras das casas."

A assessoria de comunicação realça que a distribuição da água está sendo feita de forma gratuita para toda a população e que a cobrança do consumo de água foi interrompida até que o problema da falta de água seja resolvido. "A distribuição através dos reservatórios é de caráter emergencial e está sendo feita de forma gratuita".

Enquanto a retomada das obras do sistema adutor Alto Oeste não é reiniciada, uma vez que foi paralisada por falta de recursos, a Semarh pretende instalar seis poços para abastecerem a população enquanto a primeira situação não é resolvida A Semarh informou ainda que outra ação será o desassoreamento do açude para que seja aumentada a capacidade de armazenamento de água.



Labim/UFRN

EDITORA >> Adriana Amorim (adrianaamorim.rn@dabr.com.br) muito.rn@dabr.com.br



Lex Mendes/Divulgação

Por onde anda o polêmico?

O artista Pedro Costa, que causou alvoroço com sua performance de tirar do ânus um terço, vive hoje na Alemanha

Sérgio Vilar
sergiovilar.rn@dabr.com.br

Lembram daquele performer que tirou um terço do ânus durante a programação do 13º Salão de Artes Visuais de Natal e causou celeuma entre a ala mais conservadora da cidade e, sobretudo, com a igreja? Ele está, vejam só, no berço do nazismo. Desde 2008 mora e trabalha na Alemanha. Mantém o foco na chamada performance arte ou happening e diz ter achado um chão mais aberto às possibilidades artísticas contemporâneas, longe da Natal de mente "quadrada".

Tudo bem, a performance arte não é tão nova ou tão tendência assim. Desde a década de 1960 que dá as caras por aí (ou o ânus, no presente caso). E mesmo Joseph Beuys tendo causado polêmica naquele tempo, quando passou horas sozinho na Galeria Schmela, em Düsseldorf, com o rosto coberto de mel e folhas de ouro, carregando nos braços uma lebre morta, a quem comentava detalhes sobre as obras expostas, a questão da ética na arte tem suscitado mais perguntas do que respostas no tempo-hoje.

Pedro Costa justificou a performance da retirada do rosário do ânus como representação da salvação. Foi o que registrou no formulário de inscrição do Salão de Artes Visuais: "Uma salvação mítica que muitos gays acreditam haver para sublimar o fato de contrair uma doença sem cura. Como crítica, o ânus, lugar da morte gay, necessita da salvação, concedida pelo terço, em nossa sociedade ocidental dominada pela instituição católica e imposta como única forma de compreender o mundo e as relações humanas".

Ao **Diário de Natal**, da Alemanha, Pedro acrescentou: "A ideia da performance surgiu de um show que eu fiz, no projeto *Solange, tô aberta!*, onde fiz o mesmo ato, mas em outro contexto. Como o show foi no Dia do Índio, eu quis vomitar a catequisação jesuíta no início do Brasil Colônia. Depois, eu quis refazer esse trabalho, literalmente nu e cru, apenas o ato em si". E continua: "O conceito da obra, ou o que eu penso sobre ela, se dá em dois pontos específicos: a descolonização do corpo e a afirmação do prazer anal".

Pedro Costa previu a repercussão: "Eu já esperava algo, mas também estava preparado, porque o trabalho fala de sexo e religião num país extremamente católico, numa cidade que tem o nome de um evento criado para comemorar a data de nascimento do principal protagonista. Digamos que essa obra me amadureceu, me fez enxergar e pensar em vários pontos, onde atuo, o que quero, qual a força de uma obra, o que é ser artista, o que pode ser considerado arte, etc".

Muita gente julgou absurda a performance. Xingou o artista pelas redes sociais e deixou impune a curadoria do evento, formada pelo paulista Márcio Harum, o cearense Sólon Ribeiro e o potiguar Leandro Garcia. E foi por esse tipo de comportamento e pela busca de novos ares a saída do artista da cidade. "Fui me organizando para morar na Alemanha. E fiquei quietinho, trabalhando na internet, rastreando e salvando as obras da obra. Tudo o que era escrito, quem escrevia, o que publicavam e, ao mesmo tempo, num turbilhão de emoções. O melhor de tudo, de um ponto de vista individual, foram as máscaras caindo e as pessoas se revelando extremamente falso-moralistas".

Pedro é carioca, morou em Natal e vive na Europa há dois anos "por vários motivos", citando homofobia e preconceito à sua arte

Ida ao exterior se deu meses após performance

Rotina alemã não é tão fácil

Este carioca da Baixada Fluminense e até então radicado em Natal mora na Alemanha há dois anos, meses após a performance no Salão de Artes Visuais de Natal. "Resolvi morar em Berlim por vários motivos. Em 2009 tinha estado aqui para a minha primeira turnê internacional com a Solange. Na época eu morava no RJ e, um mês antes da minha viagem, eu sofri homofobia e omissão policial. Foi uma merda, mas é uma realidade. E, realmente, em torno de 40 dias aqui, voltei pro Brasil chorando. Berlim é uma cidade bem específica, em que eu fiquei encantada, com sua história do muro, movimentos de esquerda bem forte e atuante, com uma forte presença de festas e pessoas queer e trans, de pessoas muito politizadas e que trabalham coletivamente e autonomamente, pessoas de todo o mundo e, claro, com muita arte e com exposições, tanto dos artistas iniciantes, como dos grandes artistas mundiais. Além de ser uma cidade muitíssimo barata, de você poder viajar a outros países com baixo custo, e as leis contra preconceitos e corrupção, em maioria das vezes, funciona muito bem!"

E pondera: "Mas, claro, falo isso do meu lugar de branco, acadêmico, 'queer', legal etc. Sempre tive muita vontade de vivenciar a experiência migrante e, pelo que tenho visto, essa experiência pode ser irreversível, tanto para o bem, quanto para o mal". E como Pedro Costa se mantém em Berlim? Ela brinca: "Não sei se você sabe, mas eu sou rica. Sou herdeira de uma fortuna inestimável, e assim me mantenho. Eu trabalho aqui como um migrante que não domina a língua e de acordo com as oportunidades que aparecem: bares, restaurantes, faxinas, traduções de textos, guia turístico, cuidar de criança. O mais interessante são as pessoas acharem que você está 'fazendo a fina'. Eu rio muito delas!".

Similaridades

Pedro compara ainda o cotidiano: "É o mesmo que em Natal ou em qualquer outra cidade: trabalho, estudo, vou a médicos, galerias de arte, ando de bicicleta, vou para as manifestações etc." E prevê uma volta rápida a Natal: "Acho que esse ano, em setembro, farei uma visita rápida. E tenho muitas coisas que quero viver ainda, e essas coisas estão localizadas pelo mundo, espalhadas, e não centradas num só lugar". E projeta planos, sem projetar: "O que penso, na velhice, é fazer uma barraquinha de taipa em São Miguel do Gostoso para ficar me balançando na rede e ver o tempo passar... Mas, acho que daqui pra lá, nem isso mais eu vá querer!".



Labim/UFRN



FLÁVIA FREIRE
e-mail: flaviafreire.rn@dabr.com.br

social

DEU NO twitter

@flafreire

@ErnestoSalem - Ainda acho que a culpa desse incidente diplomático entre Brasil e Espanha decorre de termos mandado Laísa do BBB pra lá. Queimação total.

HOMENAGEM

Logo mais, às 16h, o querido de todos Rilder Campos, presidente da Casa Durval Paiva, receberá o título de Cidadão Honorário Angicano. A solenidade acontecerá no Plenário da Câmara Municipal de Angicos, com a presença de autoridades e convidados.

>>>

Falando nisso, a Casa Durval Paiva está precisando de doações de material de limpeza: detergente, água sanitária, papel toalha, papel higiênico e copos descartáveis. Quem quiser ajudar, pode agendar a doação pelo 4006-1600.

AINDA NA LINHA SOLIDÁRIA...

Gente, a Casa do Bem, de nosso querido Flavinho Rezende, está entre os finalistas da promoção *Brinde Solidário*, promovida pelo banco BMG com o objetivo de ajudar financeiramente uma ONG que trabalha com idosos. Para ajudar a Casa do Bem a ganhar o prêmio financeiro, basta acessar o site *www.bancobmg.com.br/brindesolidario* e votar na entidade.

>>>

A Casa do Bem é a única participante do Rio Grande do Norte e tem um grupo de alfabetização e de inclusão digital de idosos, coordenado pela voluntária Lígia Sousa, já tendo inclusive vencido o Prêmio ANU. Vamos votar, gente!!!

SUPER BRÁ

IM-PER-DÍ-VEL! No dia 31 de março, a Praia Devassa Beach Club recebe a consagrada banda inglesa de trance Above & Beyond na turnê *Group Therapy Tour - Brazil 2012*. Dúvidas de que será estouro? A gente mostra tudo a vocês!

B SHOW

Neste sabadão tem João Teimoso com seu som diferenciado tocando na calourada da UFRN. E, pra fechar, no domingo tem o projeto *Nem Parece Domingo* com os shows de Samba da Elite e Soul Batuque no Botequim.

ACHO CHIQUE!

Atenção, desorganizados de plantão! Esta é ótima... Está chegando a Natal uma empresa especializada em modernizar e hospedar documentos, com praticidade no acesso de forma virtual, de forma que o cliente (hóspede) pode acessar de forma rápida, fácil e segura.

>>>

Para isso acontecer, os documentos são digitalizados com a devida assinatura eletrônica de um tabelião, o que confere sua autenticidade e fé pública. Detalhe, nossa *city* é a segunda capital, em todo o Brasil, a oferecer esse tipo de solução. Acho chique!

RN BOMBANDO

Terminou na sexta-feira, em João Pessoa, o *roadshow* que a ABIH-RN promoveu em três capitais do Nordeste esta semana. O evento *O Rio Grande do Norte espera você* reuniu mais de 300 agentes de viagem e operadores em Maceió e Recife... E a associação saiu com uma certeza: o RN está bombando! Que assim seja, sempre!!!

EM TEMPO!

Felicidades à rotariana Emanuelle Barreto, que trocou de idade ontem. Felicidades sempre, querida!

VIVAS!

Hoje, os parabéns especiais vão para o secretário adjunto de Planejamento, Secretaria Municipal de Planejamento, Fazenda e Tecnologia da Informação, Fúlvio Saulo. Tudo de melhor, sempre!

HOJE É DIA DE FESTA!!!



Arquivo Pessoal/Divulgação

O deputado Poti Júnior apaga mais uma velinha ganhando carinho da esposa Aline Cavalcanti e do ministro Garibaldi Filho e sua esposa, Denise Alves.

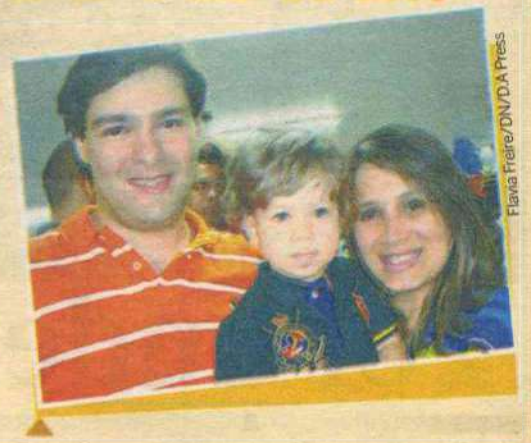

Flavia Freire/DNDA Press

Quem também canta parabéns hoje é a também deputada Gesane Marinho. Recebendo os mimos dos amados Remy Dantas e do fofucho Renan.

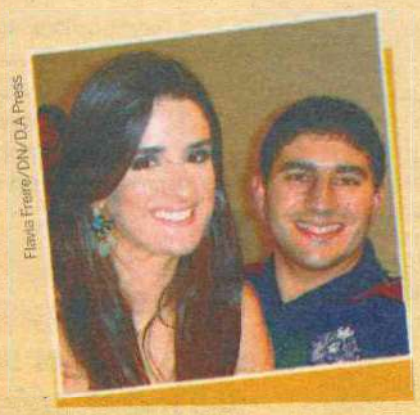

Flavia Freire/DNDA Press

Tudo de melhor que o mundo possa oferecer à amiga Débora Dantas, esposíssima de Netão Dantas e mãe de Heleníssima.



Sueli Nemézio/Divulgação

Vivas para a arquitetíssima Quênia Chaves, esposa do também arquiteto Fábio Nunes. Tudo de bom a esses queridos...



Arquivo Pessoal/Divulgação

INSTAMOMENT

Potiguares belas: nossa Miss Larissa Costa, Fê Borges e Emmilly Virgilio bombando no aniversário da promoter mais badalada do RJ, Carol Sampaio, no Copacabana Palace. Um arraso!

Velinhas para...

- Sólon Silvestre
- Ana Paula Cortez
- Larissa Marinho
- Fernando Siqueira
- Mariana Azevedo
- Ênio Bezerra
- Soraya Cunha Oliveira

Labim/UFRN

programação

destaquehoje

ATRAÇÃO // TV CÂMARA NATAL



Tulio Santos/EM/D.A Press

PROGRAMA ECOSENADO DEBATE SOBRE ENCHENTES E DESABAMENTOS

resumonovelas

GLOBO

MALHAÇÃO
Não há exibição.

AMOR ETERNO AMOR
Josué, Carlos e Miriam chegam ao estábulo, onde uma búfala está prestes a dar à luz. Gabriel fica preocupado com o estado de Verbena. Carlos se desculpa com Miriam. Fernando reserva uma passagem para Belém. Miriam promete ajudar Carlos a desvendar a história de sua origem. Clara pede para Beatriz não contar nada sobre sua sessão para Gabriel. Miriam tenta convencer Carlos a ir para o Rio de Janeiro com ela.

AQUELE BEIJO
Grace Kelly prepara Alana e Francisca para receberem Ana Girafa na Comprare. Felizardo faz as pazes com a família e Locanda procura seus pertences roubados na casa de Valério. Claudia e Rubinho conversam. Sebastião suspeita que também foi envenenado por Estela e se submete a um exame. Orlandinho convida Belezinha para ir com ele à Alemanha. Sarita entrega a Ricardo o nome da substância que matou a senhora francesa e pede para o médico rastreá-la em Otília. Marieta volta para casa com a filha e Brites acha que ela roubou a criança. Locanda confronta Damiana e Raimundinha. Graciosa cogita desistir do concurso de miss. Ricardo pede autorização a Olga para fazer novos exames em Otília, mas ela nega. Belezinha vê Agenor com Brigitte e afirma para Eveva que não o quer de volta. Iara brinca com Herondi e Taluda e provoca a maior confusão. Ana Girafa é bem recebida na Comprare e desconfia. Estela recebe uma carta anônima e se desespera. A polícia fecha a Comprare e Maruschka é avisada de que a loja pode ir a leilão.

FINA ESTAMPA
Tereza Cristina vai atrás de Íris e pede para conversar. Crô se desespera ao ver Baltazar na rua, debaixo de chuva. Tereza Cristina liga para Álvaro para tentar descobrir sobre seu segredo. Álvaro repreende Íris por ter falado para Tereza Cristina sobre seu passado. Solange sente pena de ver Baltazar na chuva. Dagmar e Wallace namoram. Quinzé acha que o filho que Teodora está esperando pode ser dele. Joana Coutinho cobra do delegado Paredes uma solução para o assassinato de Marcela. Zambeze incentiva Álvaro a contar toda a verdade para Tereza Cristina. Crô decide abrigar Baltazar. Marilda entra na mansão Velmont depois que Tereza Cristina sai de casa. Renê descobre que Griselda está com Guaracy. Teodora vai embora depois de deixar Quinzinho em casa e Quinzé sai atrás dela. Crô conversa com Celeste. Álvaro revela para Tereza Cristina o verdadeiro segredo sobre sua história.

SBT

CORAÇÕES FERIDOS
Não há exibição.

RECORD

REBELDE
Não há exibição.

VIDAS EM JOGO
Não há exibição.

REI DAVI
Não há exibição.

hojenatv

INTERTV CABUGI
GLOBO - CANAL 11

06H10 GLOBO EDUCAÇÃO
06H30 GLOBO CIÊNCIA
06H50 GLOBO ECOLOGIA
07H15 GLOBO UNIVERSIDADE
07H40 AÇÃO
08H05 TV GLOBINHO
10H40 SÍTIO DO PICA-PAU
10H50 TURMA DA MÔNICA
11H10 VICTORIOUS
11H40 HANNAH MONTANA
12H05 ESPAÇO PE
12H25 RN TV
12H50 GLOBO ESPORTE
13H20 JORNAL HOJE
13H50 ESTRELAS
14H45 TV XUXA
16H10 CALDEIRÃO DO HUCK
18H20 AMOR ETERNO AMOR
19H15 RN TV
19H30 AQUELE BEIJO
20H30 JORNAL NACIONAL
21H10 FINA ESTAMPA
22H25 BIG BROTHER
22H55 ZORRA TOTAL
23H55 SUPERCINE - UM CRIME NADA PERFEITO
01H35 ALTAS HORAS
02H48 FLASH BIG BROTHER
03H00 FÓRMULA 1
04H40 OS SIMPSONS

TV TROPICAL
RECORD - CANAL 8

07H00 NOSSO TEMPO
08H00 FALA BRASIL ESPECIAL
10H00 ESPORTE FANTÁSTICO
12H00 JORNAL DA TROPICAL
12H30 ROTA NORDESTE
13H00 PORTIFÓLIO
13H40 SABOR E SABER
14H05 COTIDIANO
14H30 PORTIFÓLIO ESPECIAL
15H00 PICA PAU
15H30 CINE AVENTURA
17H15 O MELHOR DO BRASIL
20H00 JORNAL DA RECORD
20H30 O MELHOR DO BRASIL (SEQUENCIA)
22H30 LEGENDÁRIOS
00H40 CASAIS PERFEITOS
01H00 PROGRAMAÇÃO RELIGIOSA

BAND NATAL
BANDEIRANTES - CANAL 3

06H00 IGREJA MUNDIAL
07H00 DESENHO
08H00 VITÓRIA EM CRISTO
09H00 ASSEMBLÉIA DE DEUS
09H30 NE ACONTECE
10H00 DESENHO
10H30 MOTORES E AÇÃO (NATAL)
11H00 DESENHO
12H00 VITÓRIA EM CRISTO
13H00 MAGAZINE DA LIGA UEFA
13H30 POWER RANGERS
14H20 AS AVENTURAS DE JEFF CORWIN
15H15 CLAQUETE
16H15 SESSÃO LIVRE - AMANHECER SEM FUTURO
18H00 BRASIL URGENTE
18H50 ARRUDEIO
19H20 JORNAL DA BAND
20H25 MOMENTO DA SORTE
20H28 SHOW DA FÉ
21H20 POLÍCIA 24H
22H15 SESSÃO ESPECIAL
00H15 CQC - CUSTE O QUE CUSTAR (RERISE)
01H15 SHOW BUSINESS
02H00 CINEMA NA MADRUGADA - A CRIATURA DO PÂNTANO
04H00 IGREJA MUNDIAL

SIMTV
REDE TV - CANAL 17

06H30 PROGRAMA ESPÍRITO E VIDA
07H00 DESENHO
08H00 TV RURAL
08H15 DESENHO
09H15 DESENHO
09H45 DESENHO
10H15 PROGRAMA VIRTUAL
10H45 CANTO DA LIRA (INÉDITO)
11H15 TALENTO POTIGUAR (INÉDITO)
12H00 MEU CARANGO (INÉDITO)
12H30 MODA & ATITUDE (INÉDITO)
13H00 ART DESIGN (INÉDITO)
13H30 HILNET INÉDITO
14H00 BATENDO PERNA (INÉDITO)
15H00 PAREDÃO
15H30 DESENHO
16H00 PROGRAMA DO BEM (INÉDITO)
16H30 IGREJA UNIVERSAL DO REINO DE DEUS
17H30 CAMPEONATO ITALIANO - 2º TEMPO
18H40 PROGRAMA DA GENTE
19H40 AMAURY JR. SHOW
20H40 REDETVNEWS
21H15 GOOD NEWS
21H30 DESENHO LOCAL
22H30 O ENCANTADOR DE CÃES
23H30 MEGA SENHA
01H00 COMPANHIA DE VIAGEM

TV UNIVERSITÁRIA
TV BRASIL - CANAL 5

05H60 ABZ DO ZIRALDO
06H20 SER SAUDÁVEL
06H45 TELECURSO ENSINO FUNDAMENTAL
07H00 TELECURSO ENSINO MÉDIO
07H15 TELECURSO TECENDO O SABER
07H45 REENCONTRO
08H30 A PRINCESA SHAREZADE
09H00 MOBILIZAÇÃO
09H30 CASTELO RÁ TIM BUM
10H00 UM MENINO MUITO MALUQUINHO
10H30 JANELA JANELINHA
11H00 HISTÓRIAS ASSIM
11H15 CEDRIC
11H30 A TURMA DO PERERÊ
12H00 INAMI
12H30 UM MENINO MUITO MALUQUINHO
13H00 A TURMA DO PERERÊ
13H30 CATALENDAS
13H45 COCORICÓ
14H00 CANAL SAÚDE: PROFISSÃO ENGENHEIRO
14H30 CIÊNCIAS E LETRAS: HOMEM AINDA NÃO EXISTE
15H00 CAFÉ FILOSÓFICO: PROF. DANILO GUANAIS
15H30 OLHAR INDEPENDENTE
16H00 EXPEDIÇÕES
16H30 ALTO FALANTE
17H30 SEGUE O SOM
18H30 AGLOMERADO
19H30 PARATODOS
20H00 ARTE COM SÉRGIO BRITO
20H30 REVISTA DO CINEMA BRASILEIRO
21H00 REPÓRTER BRASIL
21H30 MUSICOGRAMA
22H00 SÁBADOS AZUIS
22H30 PROGRAMA DE CINEMA: A HORA MÁGICA (12 ANOS)
00H30 CURTA TV
01H00 CAMINHOS DA REPORTAGEM
02H00 SEGUE O SOM
03H00 DIVERSO
03H30 A GRANDE MÚSICA
04H30 CAMINHOS DA REPORTAGEM
05H30 EXPEDIÇÕES

TV CÂMARA NATAL
CABO TV - CANAL 37

09H00 SESSÃO ORDINÁRIA (REPRISE - 13/03/12)
11H30 CÂMARA VERDE
12H00 TV RURAL - SERRA DO MEL
12H30 MOMENTO CULTURAL - ARTE DE RUA
13H00 PENSANDO BEM
13H40 ECOSENADO - ENCHENTES E DESABAMENTOS
14H00 AUDIÊNCIA PÚBLICA SOBRE AS DESAPROPRIAÇÕES PARA A COPA 2014 (REPRISE - 12/03/12)
18H10 SINTONIA - NELSON MOTTA
18H50 DOC NATAL SUVAG
19H00 COMITÊ DE IMPRENSA
19H35 FECOMERCIO
20H15 NATAL COMO EU TE AMO - REDINHA
21H00 SESSÃO ORDINÁRIA (REPRISE - 14/03/12)

TV PONTA NEGRA
SBT - CANAL 13

:: ATÉ O FECHAMENTO DA EDIÇÃO, A EMISSORA NÃO HAVIA ENVIADO A GRADE.

TV ASSEMBLEIA NATAL
CABO TV - CANAL 36

:: ATÉ O FECHAMENTO DA EDIÇÃO, A EMISSORA NÃO HAVIA ENVIADO A GRADE.

:: ENVIE SUA PROGRAMAÇÃO SEMANAL, ALTERAÇÕES, DÚVIDAS, SUGESTÕES OU CRÍTICAS PARA MUITO.RN@DABR.COM.BR

cinema

ESPECIAL

Esses Amores (Ces amours-là, 2010). De Claude Lelouch. Audrey Dana, Dominique Pinon, Samuel Labarthe. Ilva (Audrey Dana) é uma mulher que se envolve em romances facilmente, pagando pela inconsequência de seus amores, que muitas vezes acontecem de forma inesperada e inusitada. Quando morava em Paris, à época da ocupação nazista, apaixonou-se por um soldado alemão que estaria indiretamente ligado à morte do pai de Illva - e, claro, muitos acreditaram que o romance entre os dois contribuiu para o assassinato. **Cinemark 1**. 14h. 12a.

ESTREIA

Guerra é guerra (EUA, 2012). De MCG. Reese Witherspoon, Tom Hardy e Chris Pine. Dois amigos inseparáveis, espiões veteranos, apaixonam-se pela mesma garota e entram em guerra para conquistá-la. **Cinemark 2**. 11h20A, 14h05, 16h20, 18h40, 20h50 - 23hC. **Moviecom 4**. 15h20, 17h25, 19h30, 21h35. 12a.

Projeto X- Uma festa fora do controle (EUA, 2012). De Nima Nourizadeh. Thomas Mann, Jonathan Daniel Brown, Oliver Cooper. Três alunos do último ano do colegial querem deixar o anonimato e decidem preparar uma festa inesquecível. **Cinemark 3**. 13h10, 15h50, 18h, 20h10, 22h15. 18a.

Protegendo o inimigo (EUA e África, 2012). De Daniel Espinosa. Denzel Washington, Vera Farmiga. O mais perigoso renegado da CIA e um inexperiente oficial precisam se aliar para se manter vivos depois que o esconderijo do ex-presidiário é atacado por mercenários. **Cinemark 1**. 11h30A, 16h30, 19h30, 22h, 00h25C. **Moviecom 1**. 14h25, 16h45, 19h05, 21h25. 14a.

W.E.- O romance do século (W. E., 2011). De Madonna. Abbie Cornish, Andrea Riseborough, Oscar Isaac. Trama aborda o romance entre dois casais: o rei Edward VIII e a norte-americana Wallis Simpson; e uma mulher casada e um guarda de segurança da Rússia. **Moviecom 3**. 14h, 16h30, 19h, 21h30. 14a.

Uma festa fora de controle (Project X, EUA< 2012). De Nima Nourizadeh. Elenco: Thomas Mann, Jonathan Daniel Brown, Oliver Cooper. O filme acompanha a vida de três estudantes, aparentemente anônimos, do último ano do colegial, quando eles finalmente decidem entrar para a história. Eles têm uma ideia genial: fazer uma festa que ninguém nunca vai esquecer. **Moviecom 7**. 15h35, 17h30, 19h25, 21h20. 18a.

CONTINUAÇÃO

John Carter - Entre dois mundos (EUA, 2012). De Andrew Stanton. Taylor Kitsch, Lynn Collins, Willem Dafoe. Veterano da guerra civil é transportado a Marte, onde se torna prisioneiro dos habitantes do planeta. Sua sobrevivência está em suas mãos. **Cinemark 6** (dub, 3D). 12h55 - 18h25. **Cinemark 6** (3D). 15h40, 21h10, 23h55C. **Moviecom 5**. 16h35, 21h05. **Moviecom 6** (3D). 20h30. **Moviecom 6** (3D, dub). 15h, 17h45. 12a.

O pacto (EUA, 2012). De Roger Donaldson. Nicolas Cage, January Jones, Jennifer Carpenter. Após ataque brutal à esposa, homem recebe proposta de plano de vingança. **Cinemark 7**. 13h, 17h20, 21h45. **Moviecom 2**. 17h20, 21h40. 14a.

Anjos da noite 4 - O despertar (EUA, 2012). De Måns Mårlind, Björn Stein. Kate Beckinsale, Charles Dance, Michael Ealy. Após ser mantida em coma por quinze anos, vampira descobre que possui uma filha híbrida de vampiro e lobisomem. **Cinemark 7** (3D). 15h20, 19h40, 00h05C. 16a.

Billi Pig (BRA, 2012). De Jose Eduardo Belmonte. Selton Mello, Grazi Massafera, Milton Gonçalves. Aspirante a atriz, seu marido, um corretor de seguros falido e um falso padre têm a chance de se dar bem na vida quando filha do chefe do tráfico é atingida em tiroteio e entra em coma. **Cinemark 5**. 12h40, 15h, 17h10, 19h20, 21h35, 23h45C. 12a.

Poder sem limites (EUA, 2012). De Josh Trank. Michael B. Jordan, Michael Kelly, Alex Russell. Três adolescentes se divertem com superpoderes, até que entram em conflito com o lado sombrio de suas personalidades. **Moviecom 5**. 14h45, 19h15. 12a.

O artista (França/ Bélgica, 2012). De Michel Hazanavicius. Jean Dujardin, Bérénice Bejo. Na Hollywood de 1927, a chegada dos filmes falados faz estrela do cinema mudo temer o declínio de sua carreira. **Moviecom 2**. 15h15, 19h35. 12a.

A invenção de Hugo Cabret (The invention of Hugo Cabret, EUA, 2011). Direção: Martin Scorsese. Asa Butterfield, Chloe Moretz, Jude Law. Filho de um relojoeiro que trabalhava num museu, Hugo vê o pai morrer assim que lhe mostra sua última descoberta: um androide. **Cinemark 4** (dub). 11h05A, 13h45, 19h. L.

Cada um tem a gêmea que merece (Jack and Jill, EUA, 2011) - Direção: Dennis Dugan. Adam Sandler, Al Pacino, Katie Holmes. Jack, publicitário casado e com filhos teme a visita de sua irmã gêmea Jill, que vira sua vida tranquila de cabeça para baixo. **Cinemark 4**. 16h40, 21h50. 10a.

LEGENDAS

A - Esta sessão será exibida SOMENTE Sábado (17/03) e Domingo (18/03).
C - Esta sessão será exibida SOMENTE Sábado (17/03).

:: Esta programação é baseada em informações enviadas pelas operadoras e é válida até quinta-feira, 22 de março.

SERVIÇO

Moviecom (Praia Shopping): 2ª, 3ª, 5ª: R$ 10 ou R$ 5, o dia todo. 2ª, 3ª, 5ª (3D): R$ 16 ou R$ 8. 4ª: R$ 8 ouR$ 4, o dia todo. 4ª (3D): R$ 14 ou R$ 7. Sexta, sábado, domingo e feriado: R$ 13 ou R$ 6 (até 18h); R$ 15 ou R$ 7,5 (após 18h). Sexta, sábado, domingo e feriado (3D): R$ 20 ou R$ 10. Inf: 3620-4000.

Cinemark (Midway Mall): 2ª,3ª, 5ª: até 17h, R$ 9 ou R$ 4,50; após 17h, R$ 11ou R$ 5,50. 2ª,3ª, 5ª (3D): R$ 19 ou R$ 9, o dia todo. 4ª: R$ 9 ou R$ 4,50, o dia todo. 4ª (3D): R$ 18 ou R$9, o dia todo. Sexta, sábado, domingo e feriado: até 17h, R$ 14 ou R$7; após 17h, R$ 16 ou R$ 8. Sexta, sábado, domingo e feriado (3D): R$ 24 ou R$ 12, o dia todo. Todos os dias uma sessão às 15h sai por R$ 4 ou R$ 2. Inf: 3221-6571.

astros

ÁRIES (21/03 a 20/04)
Seus objetivos possuem grande chance de se tornarem realidade, mas talvez não antes que faça algo que desagrade outros. Seu passo errado só será desfeito caso se desculpe.

TOURO (21/04 a 20/05)
Numa situação de dúvida, não tente resolver o problema com quem não tenha vasto conhecimento do assunto.

GÊMEOS (21/05 a 20/06)
Hoje você pode ter acordado com a sensação de que suas metas são altas, mas você tem tudo para ser bem-sucedido. Busque dentro de si a motivação e conte com familiares.

CÂNCER (21/06 a 22/07)
Conversas indiscretas podem acabar tornando público um assunto que preferia manter longe do conhecimento da maioria.

LEÃO (23/07 a 22/08)
Você não estará qualificado para opinar sobre assuntos que surgirem, mas isso não fará a menor diferença. O fato é que as pessoas gostam da sua companhia.

VIRGEM (23/08 a 22/09)
O seu jeito excêntrico será acompanhado da ousadia necessária para enfrentar qualquer situação.

LIBRA (23/09 a 22/10)
Antes de executar qualquer atividade, você imagina como fazê-la. Use isso de forma consciente hoje. Veja a si mesmo conquistando suas metas e terminará o dia vitorioso.

ESCORPIÃO (23/10 a 21/11)
Você está fora do curso que estabeleceu para si mesmo, mas é provável que não lembre mais do caminho que deveria estar seguindo. Isso pode levar a cenários mais agradáveis.

SAGITÁRIO (22/11 a 21/12)
Uma oportunidade de usar seu talento organizacional. Será convocado a ajudar e acabará se destacando ao mostrar como as coisas devem ser feitas.

CAPRICÓRNIO (22/12 a 20/01)
Graças à facilidade proporcionada pela internet, você hoje pode ter amigos virtuais, além dos reais. Sua rede de amizades está se expandindo, aproveite!

AQUÁRIO (21/01 a 19/02)
Você hoje pode fazer uso da sua fértil imaginação para encontrar um meio de vencer a resistência de alguém de quem vem tentando se aproximar.

PEIXES (20/02 a 20/03)
Não tenha receio de tomar a iniciativa no que se refere a quem ama. Use a sua percepção natural para antecipar as necessidades de quem está sempre atento às suas.

Labim/UFRN

Campanha criada por Herbert de Souza		A brasileira proíbe a eutanásia	As três instâncias da personalidade, segundo a Psicanálise			Clássico juvenil escrito por Daniel Defoe (Lit.)			
Afrouxado / Puro; elevado		L	Sinal cutâneo de frio			Autoritário; rígido			
		E				Primeira letra do índice remissivo			
		I		Traje típico da indiana / Épocas					
(?) Belo, atriz brasileira		(?) Lobo, coautor de "Arrastão"				(?)-line: conectado à internet			
Golpe dado no rosto							Sul (abrev.) / Inerente; congênito		
Local inspirador de filmes de terror		Hospital Universitário (abrev.)				Noel Nutels, médico brasileiro			
			Remo, em inglês / Escola do comércio						
Sistema Financeiro de Habitação (sigla)			Agravou-se (o estado de saúde)	Iodo (símbolo)		A medida da xicara pouco cheia			
Conjunção que designa alternativa		Técnica (abrev.)							
				Forma oblíqua de "eu" (Gram.)			Salvador Dalí, pintor surrealista		
(?) Mendes, atriz de "Insensato Coração" / (?) emergente, grupo de novos-ricos			Pasta japonesa feita com feijão de soja						

sudoku

				4			3	8
		2			8			
	3				1		9	6
			4				8	7
4	2		3					
		6	8			4		
		7						
				5	6			9
6	5	1				7		

oitoerros

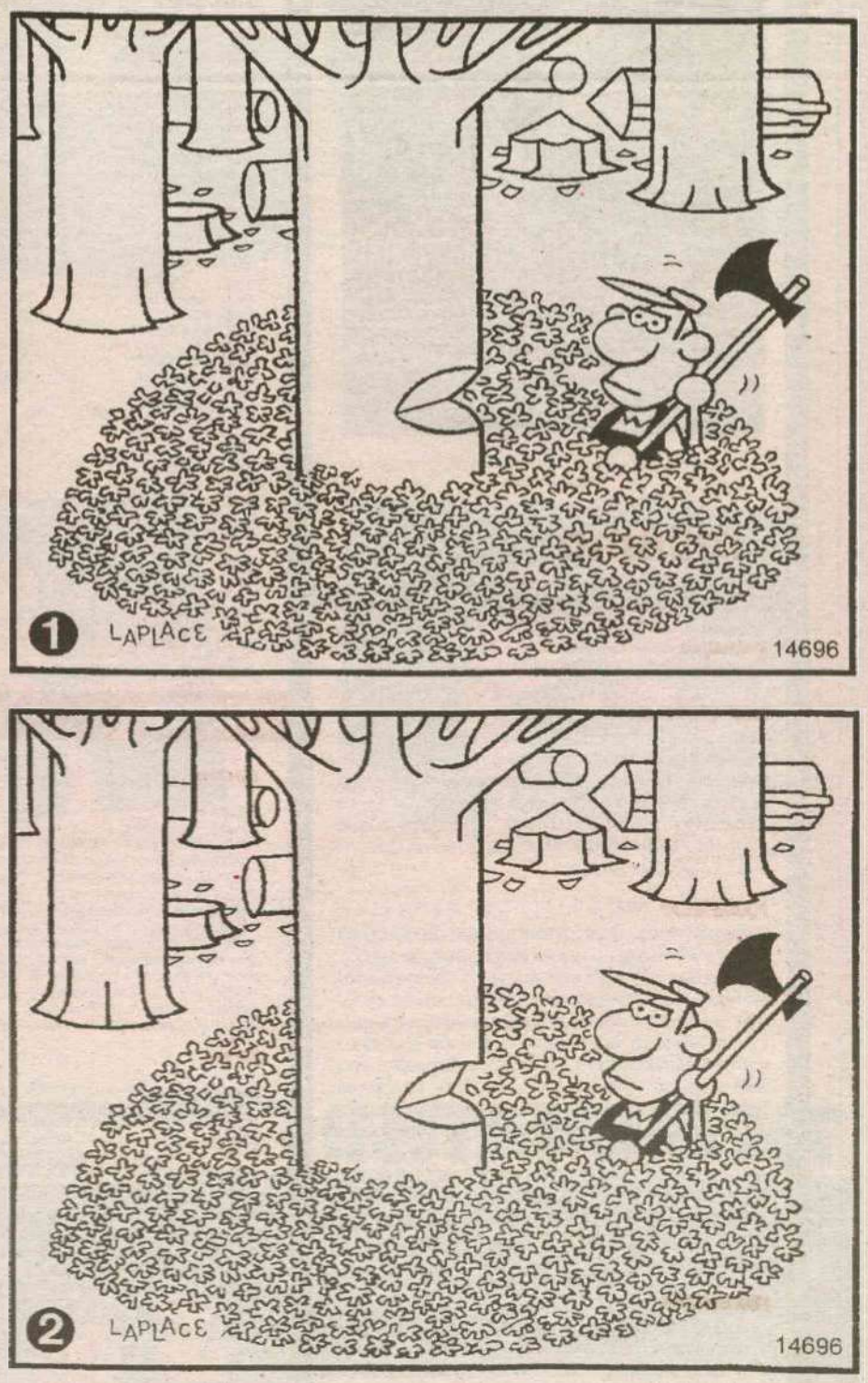

Solução: 1- Lista da árvore à esquerda. 2- Tronco do árvore ao centro. 3- Tora de madeira atrás da árvore ao centro. 4- Restos da árvore à direita. 5- Corte na árvore. 6- Mão esquerda do homem. 7- Orelha direita do homem. 8- Lâmina do machado.

RESPOSTAS

		N			E			R												
		A	L	A	R	G	A	D	O											
		E	T	E	R	E	O		U	B										
		N	A	I	R		S	A	R	I										
			L		E	D	U		O	N										
				S	O	P	A	P	O		S									
			C	E	M	I	T	E	R	I	O									
				M			O	A	R		N	N	A	C						
			S	F	H			S	E	N	A	C								
				O	U				G		T	R								
				M		P	I	O	R	O	U									
			B	E	T	E			E	A		S								
					E			M	I	S	S	O								
			S	O	C	I	E	D	A	D	E									

7	6	5	2	4	9	1	3	8
1	9	2	6	3	8	5	7	4
8	3	4	5	7	1	2	9	6
5	1	9	4	6	2	3	8	7
4	2	8	3	1	7	9	6	5
3	7	6	8	9	5	4	2	1
9	8	7	1	2	4	6	5	3
2	4	3	7	5	6	8	1	9
6	5	1	9	8	3	7	4	2



Labim/UFRN

mundo.rn@dabr.com.br

MACAÍBA
CADA VEZ MELHOR

Avenida Mônica Dantas, 34, Centro
59280-000 Macaíba/RN
CNPJ: 08.234.148/0001-00

PROCESSO LICITATÓRIO Nº. 028/2012
AVISO DE LICITAÇÃO

O Pregoeiro do Município de Macaíba/RN, no uso de suas atribuições legais, torna público que está aberta licitação na modalidade Pregão Presencial, do tipo menor preço por item, REGISTRO DE PREÇOS PARA CONTRATAÇÃO DE EMPRESA ESPECIALIZADA EM CARRO DE SOM PARA DIVULGAÇÃO DAS ATIVIDADES ADMINISTRATIVAS DA PREFEITURA MUNICIPAL DE MACAÍBA E CONTRATAÇÃO DE TRIO PARA DIVULGAÇÃO E EXIBIÇÃO DE FILMES NA ZONA RURAL E URBANA DA CIDADE DE MACAÍBA-RN. A sessão pública dar-se-á no dia 28/03/2012, às 9:00 horas, na sede da Prefeitura Municipal. O Edital e seus anexos estarão disponíveis através do site: www.prefeiturademacaiba.com.br, ou na sede do Executivo Municipal no horário das 8:00 às 14:00 horas. Macaíba/RN, 16/03/2012. Edilson Medeiros César de Paiva Junior – Pregoeiro.

TRIBUNAL DE JUSTIÇA DO ESTADO DO RIO GRANDE DO NORTE
COORDENADORIA DE LICITAÇÃO, CONTRATOS E CONVÊNIOS
AVISO DE LICITAÇÃO
Pregão Eletrônico nº. 83/2011
Processo nº. 206069/2011-5

O Tribunal de Justiça do Rio Grande do Norte, através de Pregoeira habilitada, torna público que realizará licitação na modalidade Pregão Eletrônico, cujo critério de julgamento será do tipo menor preço global por item, objetivando o Registro de Preços para aquisição futura de EQUIPAMENTO DE PROJEÇÃO DE IMAGENS, para atender às necessidades do Poder Judiciário Estadual. As Propostas serão recebidas a partir de 19/3/2012, às 8 horas, até 30/3/2012, às 11 horas. As propostas serão abertas no dia 30/3/2012, às 11 horas. Para todas as referências de tempo será observado o horário de Brasília/DF. O Edital e seus anexos poderão ser adquiridos no site oficial do TJ/RN, no endereço eletrônico www.tjrn.jus.br, opção "licitações", no link correspondente a este Pregão e no site www.comprasnet.gov.br, onde ocorrerá o certame. Quaisquer outras informações poderão ser obtidas através dos telefones (84) 3616-6316, fax (84) 3616-6315 ou via Internet, pelo endereço eletrônico pregao@tjrn.jus.br.

Natal/ RN, 16 de março de 2012.
Maria de Fátima Borges Marinho - Pregoeira - TJ/RN.

TRIBUNAL DE JUSTIÇA DO ESTADO DO RIO GRANDE DO NORTE
COORDENADORIA DE LICITAÇÃO, CONTRATOS E CONVÊNIOS
AVISO DE LICITAÇÃO
Pregão Eletrônico nº. 02/2012
Processo nº. 209140/2011-5

O Tribunal de Justiça do Rio Grande do Norte, através de Pregoeira habilitada, torna público que realizará licitação na modalidade Pregão Eletrônico, cujo critério de julgamento será do tipo menor preço por item, objetivando o registro de preços para a prestação de serviços de certificação digital e-CNPJ A3, com o fornecimento de dispositivos inteligentes (smart-cards e leitoras) para o armazenamento de certificados, padrão ICP-Brasil, para atender às demandas da Escola de Magistratura do Rio Grande do Norte - ESMARN, da Secretaria de Orçamento e Finanças e do Departamento de Recursos Humanos do TJ/RN. As Propostas serão recebidas a partir de 19/3/2012, às 8 horas, até 30/3/2012, às 9 horas. As propostas serão abertas no dia 30/3/2012, às 9 horas. Para todas as referências de tempo será observado o horário de Brasília/DF. O Edital e seus anexos poderão ser adquiridos no site oficial do TJ/RN, no endereço eletrônico www.tjrn.jus.br, opção "licitações", no link correspondente a este Pregão e no site www.comprasnet.gov.br, onde ocorrerá o certame. Quaisquer outras informações poderão ser obtidas através dos telefones (84) 3616-6316, fax (84) 3616-6315 ou via Internet, pelo endereço eletrônico pregao@tjrn.jus.br.

Natal/RN, 16 de março de 2012.
Maria de Fátima Borges Marinho. Pregoeira - TJ/RN.

TRIBUNAL DE JUSTIÇA DO ESTADO DO RIO GRANDE DO NORTE
COORDENADORIA DE LICITAÇÃO, CONTRATOS E CONVÊNIOS
AVISO DE LICITAÇÃO
Pregão Eletrônico nº. 77/2011
Processo nº. 176528/2011-1

O Tribunal de Justiça do Rio Grande do Norte, através de Pregoeira habilitada, torna público que realizará licitação na modalidade Pregão Eletrônico, cujo critério de julgamento será do tipo menor preço global por lote, objetivando a Contratação de empresa especializada para a prestação de serviços técnicos de manutenção preventiva e corretiva em instalações de ar-condicionado (sistemas centrais e unitários tipo split e janela), existentes no Poder Judiciário do Estado do Rio Grande do Norte, incluindo instalação, desinstalação e remanejamento dos equipamentos com fornecimento de peças necessárias para a execução dos serviços. As Propostas serão recebidas a partir de 19/3/2012, às 8 horas, até 30/3/2012, às 14 horas. As propostas serão abertas no dia 30/3/2012, às 14 horas. Para todas as referências de tempo será observado o horário de Brasília/DF. O Edital e seus anexos poderão ser adquiridos no site oficial do TJ/RN, no endereço eletrônico www.tjrn.jus.br, opção "licitações", no link correspondente a este Pregão e no site www.comprasnet.gov.br, onde ocorrerá o certame. Quaisquer outras informações poderão ser obtidas através dos telefones (84) 3616-6316, fax (84) 3616-6315 ou via Internet, pelo endereço eletrônico pregao@tjrn.jus.br.

Natal/RN, 16 de março de 2012.
Maria de Fátima Borges Marinho - Pregoeira - TJ/RN.

Novas regras para o cigarro

Anvisa publica resolução que proíbe uso de aditivos e embalagens enganosas

Edilson Rodrigues/CB/D.A Press

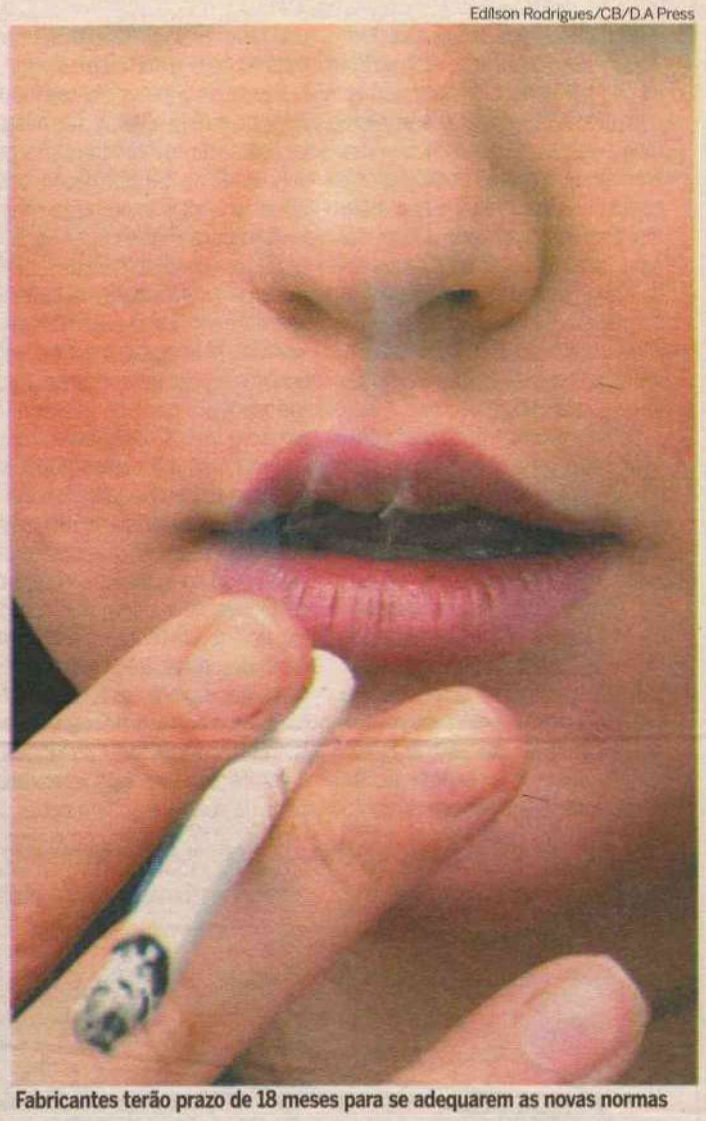

Fabricantes terão prazo de 18 meses para se adequarem as novas normas

Brasília - O Diário Oficial da União publicou ontem a resolução da Agência Nacional de Vigilância Sanitária (Anvisa) que fixa limites de alcatrão, nicotina e monóxido de carbono nos cigarros comercializados no Brasil, de fabricação nacional ou importados. O texto também restringe o uso de aditivos em todos os produtos manufaturados derivados do tabaco. De acordo com a resolução, será considerado aditivo qualquer substância ou composto que não seja tabaco ou água, utilizado no processamento das folhas de tabaco e do tabaco reconstituído, na fabricação e no acondicionamento do produto derivado do tabaco, incluindo açúcares, adoçantes, edulcorantes e aromatizantes, entre outros.

Fica proibida, em embalagens de todos os produtos derivados do tabaco, a utilização de qualquer expressão que possa induzir o consumidor a uma interpretação equivocada quanto aos teores contidos nesses produtos, como baixo teor, suave, light, soft e leve. O uso dos açúcares fica restrito exclusivamente para a recomposição do teor dessa substância presente originalmente na folha de tabaco antes do processo de secagem.

A resolução fixa um prazo de 18 meses, a contar de ontem, para que as empresas fabricantes e importadoras de produtos derivados do tabaco que já detenham Registro de Produto Fumígeno - Dados Cadastrais atendam às normas impostas pela resolução. Ao fim desse prazo, os produtos que não estiverem em conformidade o que foi fixado na resolução poderão ser comercializados no comércio varejista pelo prazo de seis meses. Depois disso, serão recolhidos do comércio pelos fabricantes, importadores, distribuidores e comerciantes.

VATICANO

Papa vem ao Brasil

Brasília - O governo federal criou uma comissão especial para organizar os preparativos da visita do papa Bento XVI ao Brasil. As atribuições da comissão estão descritas em decreto assinado pela presidenta Dilma Rousseff e publicado ontem no Diário Oficial da União. O papa visitará o Rio de Janeiro, no período de 23 a 28 de julho de 2013, para participar da Jornada Mundial da Juventude. A jornada foi criada pelo papa João Paulo II, em 1985, e reúne milhões de católicos de países e culturas diferentes, sobretudo jovens, para cultuar as mensagens de amor e união deixadas por Jesus Cristo. O evento é celebrado a cada dois ou três anos. Para cada jornada, o papa sugere um tema.

A comissão especial tem a tarefa de promover a articulação da União com os órgãos federais, estaduais e municipais, a Nunciatura Apostólica, a Conferência Nacional dos Bispos do Brasil (CNBB) e a Arquidiocese do Rio de Janeiro, a fim de que sejam adotadas todas as medidas necessárias para o êxito da visita do pontífice. A comissão será composta por um representante de cada um dos seguintes órgãos: Secretaria-Geral da Presidência da República; Casa Civil; Gabinete de Segurança Institucional; Secretaria de Aviação Civil; Ministério das Relações Exteriores; Ministério da Justiça, por meio da Secretaria Extraordinária de Segurança para Grandes Eventos; Ministério da Defesa; Ministério da Fazenda; Ministério das Comunicações; e Ministério do Turismo.

Também poderão ser convidados representantes de outros órgãos e entidades da administração pública federal, estadual e municipal, além de entidades privadas, inclusive organizações representativas e sem fins lucrativos, para participar de seus trabalhos. De acordo com o decreto, a participação na comissão especial será considerada prestação de serviço público relevante e não será remunerada.

Labim/UFRN



"Cada onda sonora é uma página de frescura e de vida, de alegria e de amor, que pintamos no ar"
(in "Opinião" - 4.12.1941)

ASSIS CHATEAUBRIAND

Os reais desafios para o câmbio

Poucos dias depois de estender a cobrança de 6% do Imposto sobre Operações Financeiras (IOF) para os empréstimos externos de cinco anos (antes eram taxados apenas dos três anos), como parte da guerrilha que mantém para conter a valorização do real frente ao dólar, o ministro da Fazenda, Guido Mantega, não apenas reconheceu que sacrifica sua fé no câmbio flutuante, como admitiu haver efeitos colaterais da medida que terão de ser mitigados.

De fato, o aumento do custo desse tipo de empréstimo ajuda o governo a rejeitar o capital oportunista, que aqui vem apenas para tirar vantagem de nossas taxas de juros elevadas, mas injeta problema na veia dos exportadores que precisam financiar suas operações no exterior. "Às vezes, atiramos no urubu e acertamos também no gavião que está ao lado", disse o ministro, comprometendo-se a providenciar alívio imediato para as vítimas. Mas ele fez questão de reforçar sua disposição de continuar atirando com todas as armas contra o excesso de liquidez mundial, provocado pela tsunami cambial promovido pelos bancos centrais europeu e norte-americano.

É justo reconhecer o empenho do ministro na árdua batalha de mitigar o impacto da questão cambial sobre a indústria de transformação, setor que deu a mais importante contribuição para o desempenho pífio (2,7%) da economia em 2011, ao permanecer praticamente estagnada (crescimento de 0,1%). Na frente cambial, Mantega, em depoimento no Senado, não descarta nem mesmo a possibilidade de passar a taxar, com Imposto de Renda, os investimentos em títulos públicos, atualmente isentos.

E, na enfermaria dos segmentos industrias que tiveram a competitividade afetada pelo câmbio e pelas importações, acena com medidas de pronto-socorro tributário: vai estender a desoneração da folha de pagamentos dos setores têxtil, móveis, plásticos, autopeças e equipamentos eletrônicos. Atualmente, os fabricantes de calçados, confecções e produtores de software podem deixar de recolher 20% da folha como contribuição ao INSS, substituindo esse encargo por uma taxação especial (1,5%) sobre o faturamento.

O esforço é inegável, mas o governo precisa ir além desse trabalho de bombeiro. São medidas tópicas, que, apesar de necessárias, não vão garantir ao setor produtivo brasileiro vida sustentável e capacidade de competir sem necessidade das bengalas cambiais do passado. O desempenho da indústria retrata uma estagnação perigosa que já ameaça o emprego, como revelou levantamento divulgado ontem pelo IBGE.

É hora de o país enfrentar desafios adiados que acabam cobrando caro sempre que a economia brasileira fica exposta a estresses internacionais. Permanece intocado o custo Brasil, que reúne coleção de travas ao desenvolvimento dos negócios, como a excessiva carga tributária, os juros astronômicos alimentados por um spread de dar água na boca na banca internacional, a precariedade da infraestrutura de transportes e uma infernal burocracia. São problemas antigos que se somam a desafios inevitáveis para encarar o futuro, como o resgate da educação e o estímulo à inovação, combustível da competitividade.

CHARGE



cartas redacao.rn@dabr.com.br

Para enviar sua opinião para a seção CARTAS, escreva para o e-mail ou envie correspondência para o endereço abaixo. Lembramos que o conteúdo é de inteira responsabilidade de seus autores.

DIÁRIO DE NATAL / REDAÇÃO
Av. Bacharel Tomaz Landim, 1042 - Jardim Lola. CEP 59104-000 S. G. do Amarante - RN

Miséria na capital

Só não defende um amplo e urgente controle da natalidade no Brasil quem, de alguma forma, se beneficia da miséria, da ignorância e do caos. O Brasil não é pequeno para os quase 200 milhões de habitantes. A superpulação existe porque a maioria do povo mora nas capitais e não existe oportunidade no interior do nosso país. As pessoas moram em morros e em favelas, mas não saem da capital. **Bartolomeu Felix**, por e-mail.

Animais nas ruas

A quantidade de animais abandonados pelas vias públicas é alarmante. Em qualquer lugar que se vá, encontramos cachorros, cavalos e outros animais perambulando de um local para o outro. O Governo do Estado deveria cobrar das prefeituras iniciativas para erradicar o abandono de animais domésticos. Essa prática cruel deve ser abolida da sociedade. **Fernando Melo**, por e-mail.

Ironia

Nós, eleitores, devemos deixar de egoísmo e implicância com nossos nobres políticos. Eles trabalham incansavelmente nos 365 dias do ano para tornar nossa vida um paraíso. Temos excelente transporte (yes, com corredor de ônibus); as escolas são de primeiro mundo; o atendimento à saúde é um sonho; as pistas não têm um buraquinho; temos total segurança para andar pelas ruas limpíssimas; as invasões de área pública inexistem. Nunca temos interrupção de energia; as obras públicas são executadas rapidamente sem transtorno para a população. A toda hora nos deparamos com políticos em nossa comunidade; todo e qualquer assunto referente a nosso bem-estar é debatido, estudado com afinco; desemprego é coisa do passado. Dá gosto passear pela rodoviária do Plano Piloto, nos consultar nos postos de saúde, assistir aos shows gratuitos, ver a assistência que é dada aos usuários de drogas e tanto mais que não dá para enumerar. Agora, só porque, além de todos os benesses que já recebem, querem um mísero carrinho de R$ 60 a R$ 90 mil reais, todo mundo cai em cima? Que é isso, gente? Nossos príncipes merecem! Vamos trabalhar umas horinhas a mais para que eles sejam felizes e tenham mais conforto. **Ana Maria B. Salles**, por e-mail.

Inanição

A base fisiológica do governo está sofrendo a síndrome da inanição (falta de verbas publicas), por isso, está se rebelando. E o PDO (Partido do Diário Oficial) está se enfraquecendo. **Carlos Alberto Martinez de Azambuja**, por e-mail.

DIÁRIO de NATAL

Presidente: GLADSTONE VIEIRA BELO | Vice-Presidente: JOEZIL BARROS | Diretor Geral: GUILHERME MACHADO

Diretor Institucional: Deliomar Soares | Editora Executiva: Juliska Azevedo

ENDEREÇO:
Av. Bacharel Tomaz Landim, 1042 – Jardim Lola, São Gonçalo do Amarante - RN – CEP: 59.104-000 – PABX: 0xx84 4009.0166

Sucursal
São Paulo (SP): 0xx11 3045.4921
Rio de Janeiro (RJ): 0xx21 2263.1945

Representantes
Distrito Federal: 0xx61 3201.0071
Ceará: 0xx85 3264.0576
Pernambuco: 0xx81 3326.7188

D.A Press Multimídia
Atendimento para venda e pesquisa de imagens: Pessoalmente: segunda a sexta, das 10h às 14h. Email e telefone: segunda a sexta, das 10h às 22h / sábados e feriados, das 12 às 18h. Email: dapress@dabr.com.br. Telefones: (61) 3214.1575 / 1582 Fax: (61) 3214.1583

MARKETING		4009-0181
ADMINISTRAÇÃO		4009-0166
ATENDIMENTO		
ASSINANTE	Capital	4009-0220
	Interior	4009-0220
COMERCIAL		4009-0173
CLASSIFICADOS		4009-0200

BALCÃO DE ANÚNCIOS:
Av. Deodoro, Lj 7, Galeria Solar - Cidade Alta - 3201-8568

VENDA AVULSA

Telefone	4009-0237
Rio Grande do Norte	R$ 1,00
Outros Estados	R$ 3,30

DIÁRIOS ASSOCIADOS

COMO ENTRAR EM CONTATO COM O DIÁRIO DE NATAL
Redação: 0xx84 4009.0150 / Circulação: 0xx84 4009.0220 / Marketing: 0xx84 4009.0181

Labim/UFRN

Uma nova ordem urbanística, a importância da discussão

Marise Costa de Souza Duarte
marise_csd@yahoo.com.br

Estamos em um momento histórico onde mais de 80% dos brasileiros vivem nas cidades. Cidades que, cada vez mais, crescem de tamanho e aumentam seus problemas; obrigando seus Governos e governantes a darem conta de novos serviços e novas demandas.

Em paralelo, em 1988, com a Constituição Federal, e com o Estatuto da Cidade (em 2001), o Brasil passou a ter novas regras para tratar as questões urbanas. Lembremo-nos que a Constituição teve um importante papel na reconstrução do regime democrático em nosso país, após um longo período de Ditadura Militar, trazendo à tona novos espaços públicos de discussão, novos direitos fundamentais, além de novas regras de gestão para Governos e governantes. Com essas novas regras, o Poder Público passou a ter deveres essenciais, como a obrigação de planejar a cidade visualizando a função social e ambiental da propriedade, a busca da recuperação dos investimentos públicos em favor de toda a coletividade e a parceria com a sociedade nesse "pensar e fazer a cidade".

No contexto das graves questões urbanas brasileiras, onde a injustiça e a desigualdade social caminham ao lado da agressão ao meio ambiente, o Estatuto da Cidade veio inserir na Ordem Jurídica o direito à cidade sustentável, entendido como o direito à moradia, transporte, trabalho, terra urbana, infra-estrutura, saneamento ambiental, lazer e serviços públicos, para as presentes e futuras gerações. Mas, nesse momento, como estas questões vêm sendo compreendidas e enfrentadas pelos Governos? Como a sociedade vem assumindo seu papel na busca pela efetivação desses direitos? Como têm evoluído nossas instituições no cumprimento das obrigações constitucionais e legais de planejar e pensar nossas cidades tendo em vista as necessidades e os interesses públicos? Essas e outras questões exigem o devido debate; especialmente no momento em que ocorre a preparação de muitas cidades brasileiras (como Natal) para a COPA DO MUNDO de 2014, e que o Poder Público se coloca como o grande viabilizador desse evento esportivo. Nesse momento, mais do que em qualquer outro, é preciso realçar as responsabilidades do Poder Público, os direitos fundamentais das pessoas que vivem na cidade e a necessidade de se construir uma esfera pública de tomada de decisões, especialmente pelos vultosos recursos financeiros envolvidos.

É para discutir tudo isso que a OAB/RN, em conjunto com a UFRN (através dos Programas de Pós-Graduação em Arquitetura e Urbanismo e de Políticas Públicas e Estudos Urbanos e Regionais, Departamento de Políticas Públicas e Pró-Reitoria de Extensão), vem - nos próximos dias 29 e 30 de março - ser o palco dos debates que ocorrerão com a sociedade natalense sobre esses temas. Contando com a presença do Prof. Dr. Edésio Fernandes, grande jurista e urbanista brasileiro, será proferida palestra sobre A nova Ordem Urbanística a partir da Constituição Federal e do Estatuto da Cidade e realizado debate sobre Desafios atuais à efetivação do direito à moradia nas cidades brasileiras, que, além de ter a presença daquele renomado urbanista, envolverá o Ministério Público, Defensoria Pública, Comitê Popular da COPA. 2014, Associação dos Atingidos pelas Obras da COPA e outras entidades. Nesse contexto ainda lançaremos nosso livro Meio Ambiente e Moradia: direitos fundamentais e espaços especiais na cidade, que visa contribuir na aprofundada discussão desses temas. Convidamos a todos para participar desse importante momento para a cidade.

Marise Costa de Souza Duarte, Doutora em Urbanismo, Mestre em Direito Público, procuradora do Município de Natal, pesquisadora do GEHAU/UFRN, professora Colaboradora em cursos de Pós-Graduação da UFRN e da UNP, escreve a convite da OAB/RN, que colabora aos sábados.

Copa do Mundo de Futebol assusta o natalense

George Fernandes
Jornalista Potiguar
georgenatal@gmail.com>

A Copa do Mundo de Futebol é o maior evento esportivo do planeta. E será realizado no Brasil em 2014. Mas, como? Perguntaria um europeu. Num país que, apesar da estabilidade da moeda e crescimento da economia nas últimas duas décadas, sofre com a corrupção entranhada na política desde sempre e com a precariedade nos serviços públicos: saúde, educação, infraestrutura, segurança...? Exatamente! A Copa 2014 será no Brasil. E entre as 12 capitais brasileiras escolhidas para sediar os jogos do Mundial, Natal está entre elas.

Belezas naturais, posição geográfica privilegiada - local mais próximo da Europa - e, claro, lobby político foram fundamentais para alçar a capital potiguar, pelo menos até o fim da competição esportiva, a condição de metrópole nordestina, comparando-a a metrópoles já consagradas nos livros de geografia: Fortaleza, Recife e Salvador, as maiores cidades da Região Nordeste em espaço territorial, população, economia, política, futebol, etc.

Mas, a escolha de Natal deixou atônito o natalense, que expressou sentimentos dos mais variados: medo, pelo tamanho do evento e da responsabilidade que caiu no coloca de cada um; orgulho, afinal de contas receberemos uma Copa e Natal vai aparecer para os 207 países filiados à FIFA; insatisfação, por achar que a cidade precisa de melhorias nos serviços públicos e não de quatro jogos internacionais, como se fala por aí; revolta, mais pelo espírito provinciano do que qualquer outra coisa; e dúvida, por entender que o Poder Público é incompetente e que o avanço de "50 anos em 5" não passa de discurso politiqueiro.

Entretanto, o susto, talvez, seja o maior dos sentimentos visto na face na maioria dos cidadãos da terra de Poti. Nota-se, claramente, que o natalense ainda está assustado com a realização da Copa por estas bandas. É compreensível. Afinal, nunca tivemos evento tão importante na cidade. No máximo, um torneio mundial de basquete juvenil ou de ginástica; amistosos de seleções nacionais, talvez. O roteiro dos shows internacionais, por exemplo, não enxerga Natal no mapa. Recife é a cidade mais próxima e com estrutura para receber grandes eventos.

Tanto é assim que a menos de um ano e meio da Copa das Confederações, evento teste para o Mundial, tem muito natalense que não acredita na realização da competição na cidade, ou que as obras prometidas não sairão do papel. Nem a Arena das Dunas, que já está 22% concluída, segundo o Governo do RN, escapa. Isso mesmo! Ainda tem gente que não acredita na conclusão desta obra, que enterrou para sempre o Machadão e o Machadinho.

E não há nada que possa acalmar o natalense, principalmente, os que vociferam contra a realização da Copa na cidade. Vide os boatos, as informações com ruídos e a série de matérias negativas e/ou mal produzidas com má intenção ou não. A falta de transparência na comunicação e nas ações, somado a incompetência histórica do Poder Público, contribui sobremaneira para supervalorizar as incertezas do cidadão. Confesso que, apesar de otimista natural, passei a andar com um "pé atrás", em particular, com as obras de mobilidade urbana.

Espero, sinceramente, que este susto seja sucumbido pelo sentimento de alegria e satisfação. Que as obras possam, realmente, sair do papel e o mais importante: ficarem prontas antes da Copa, como prometido. Que os serviços públicos, como saúde, educação, segurança e saneamento básico possam melhorar em todos os aspectos. E que a cidade possa se transformar, realmente, num polo turístico com infraestrutura para receber o turista da melhor maneira possível. Que tenhamos um porto e um aeroporto de vergonha. Ou seja, tudo que a maioria desejou quando Natal foi escolhida sede da Copa, em maio de 2009.

Aos provincianos, que ainda contemplam Natal como há 40, 50 anos, um recado: é hora de acordar e parar de sonhar com saudosismo! A capital potiguar está muito perto de se transformar numa metrópole com "M" maiúsculo. Segundo os estudiosos, é a capital nordestina que mais cresceu nas últimas duas décadas. E com a construção do Aeroporto de São Gonçalo não tenho dúvida de que Natal, muito em breve, será um importante polo econômico internacional, assim como Parnamirim e a própria Natal foram importantes para os EUA na 2ª Guerra Mundial.

Welcome World Cup FIFA 2014!

Lembramos que o conteúdo dos artigos remetidos ao Diário de Natal é de inteira responsabilidade de seus autores.

DIÁRIO DE NATAL *na história*

HÁ 65 ANOS

Segunda, 17 de Março de 1947

Reside em Natal o menor brasileiro vivo. É ele Ildefonso Guedes, de Brejo da Areia, Paraíba, 85 centímetros de altura e 23 quilos e q50 gramas de peso. Usa uma bengala de dois palmos e meio de comprimento. Tem 51 anos de idade. Casou aos 30 anos com uma moça de 20 anos e de estatura normal e viveu com a mesma 17 anos quando se separou porque não suportava mais os ciúmes da mulher. O título de menor homem do Brasil foi conquistado na Feira de Amostras do Rio de Janeiro.

HÁ 64 ANOS

Quarta, 17 de Março de 1948

Asas italianas voltaram a sobrevoar Parnamirim, depois de alguns anos de ausência dos céus natalenses. Pousou ontem em Parnamirim um Lancastrian, prefixo LAHBX. Da Alitalia (Aero Linee Italiane Internazionale), em viagem experimental, tentando estabelecer voos regulares entre Roma e Buenos Aires, com escala em Lisboa, Dakar, Natal, Rio de Janeiro e Montevidéu.

Quarta, 17 de Março de 1948

Circulou ontem a "Revista da Província", mensalmente editada pelo DEI, com a colaboração de intelectuais locais. Esse número de estréia está impresso em bom papel, trazendo mais de 32 trabalhos sobre assuntos variados. Do corpo diretor do novo órgão de publicidade fazem parte Romildo Gurgel, Valdemar Araújo, Jaime dos Guimarães Vanderlei, João Cirineu de Vasconcelos e Jorge Silva.

HÁ 57 ANOS

Quinta, 17 de Março de 1955

A partir de hoje o jornal O POTI passa a circular na cidade de Mossoró, a progressista capital da Zona Oeste. A representação de O POTI estará entregue ao antigo companheiro do Diário de Natal, Manoel Leonardo Nogueira a quem caberá, também, a remessa de notícias sobre os principais acontecimentos ali ocorridos. O jornal O POTI será vendido, diariamente, em Mossoró, nas principais bancas de jornal.

HÁ 56 ANOS

Sábado, 3 de Março de 1956

O presidente da República assinou decreto na Pasta da Viação, concedendo exoneração a Gentil Ferreira de Souza, do cargo de Chefe do 5º Distrito do Departamento Nacional de Obras Contra a Seca. Por outro lado foi nomeado para o mesmo cargo, o Sr. Carlos Cabral de Andrade, que vinha ocupando a função de Chefe de Manutenção da Base Aérea do Ministério de Aeronáutica.

HÁ 53 ANOS

Terça, 3 de Março de 1959

Domingo pela manhã, um caminhão que conduzia o time de futebol do Alecrim Futebol Clube desta capital, sofreu um grave acidente, tendo em conseqüência saído feridos vários jogadores e elementos outros que compunham a diretoria da agremiação. O caminhão virou nas proximidades da Vila de Vera Cruz, onde o onze esmeraldino deveria enfrentar o time de futebol local.

Labim/UFRN

classificados

PARA ANUNCIAR LIGUE: 4009-0200

1.1 Areia Preta

1 IMÓVEIS Compra e Venda

1.1 Apartamento

Areia Preta

2 QUARTOS

PERES & PERES IMÓVEIS - C.1607. F.4006-0207. Apto beira-mar, com 2/4 + dep de empregada, andar alto, aprox 80m2.R$ 250mil. AV-00599

3 QUARTOS

CAIO FERNANDES - C.1191. F.4008-0001. Plantão sáb/dom/ feriados das 8 as 17 hs. www. caiofernandes.com.br. Apto novo, c/var gourmet, 250m2, 3 sts + dep, sl p/3 amb, lavabo, coz, ár serv, 4 vgs gar, ár lazer. R$ 1.190 mil. Negocia. APV.21200.

4 QUARTOS ou +

PERES & PERES IMÓVEIS - C.1607. F.4006-0207. Apto tot decorado e ambientado, vista p/mar, 4/4 snd 3 ste c/ closet e arms, salas visita/estar e jantar, var, copa/coz c/ arm, dep emp, wc e ár serv, lavand, desp, 3 vg gar, ld somb, ár lzer comp c/ sauna med 180m2, R$ 880 mil. APC-000307/11

Barro Vermelho

3 QUARTOS

JM CORRETOR DE IMÓVEIS - C.1959. F.9966-0834/8828-4614. Vende-se Apart, exc.entorno, perto de tudo and méd ldo sombr, 1 ste + 2/4 soc, sl p/ 2 amb (rda tto), wc soc, coz, (arma + granit), ár serv, ent.serv, dep compl, acab, cer, granit, blindex, slão fest, elev 2 vgs gar, ar.116m2. R$ 260 mil. APV.9020. (ma). www. imoveisempre.com.br.

PERES & PERES IMÓVEIS - C.1607. F.4006-0207. 2/4 sdo 1 ste, sla, coz, pisc, 1 gar, 2 elev, slao fest, 56m2. R$ 170 mil. AV 02063

CAIO FERNANDES - C.1191. F.4008-0001. Plantão sáb/dom/ feriados das 8 as 17 hs. www. caiofernandes.com.br. apto c/ 80m2, boa localiz, 3/4 sdo 2 stes, sla p/ 2amb, wc, coz c/arm, ár serv, 1 vg gar, slão fests. R$ 250 mil. á vista ou Financ. APV20315.

CAIO FERNANDES - C.1191. F.4008-0001. Plantão sáb/dom/ feriados das 8 as 17 hs. www. caiofernandes.com.br. bom apto c/55m2, 2/4 sd 1 ste, sl p/2 amb, wc, coz, 1 vg gar, ár lazer. R$ 190 mil. á vista. APV21198

Candelária

2 QUARTOS

CAIO FERNANDES - C.1191. F.4008-0001. Plantão sáb/dom/ feriados das 8 as 17 hs. www. caiofernandes.com.br. apto em ótima localiz, 105m2, 3 sts + dep, sl p/2 amb, wc, coz c/arm, ár serv, 2 vgs gar, excel, ár lazer. R$ 320 mil. á vista ou repasse. APV21. 356.

CAIO FERNANDES - C.1191. F.4008-0001. Plantão sáb/dom/ feriados das 8 as 17 hs. www. caiofernandes.com.br. Ótimo apto c/56m2, 2/4 sd 1 ste, sl p/2 amb, coz c/arm, ár serv, 1 vg gar, ár lazer. R$ 195 mil. Financ Mediante Sinal. APV21.117.

IMOBILIÁRIA
CAIO FERNANDES
DESDE 1992 I CRECI-RN 1191/J
Fone - 4008-0001

1.1 Candelária

CAIO FERNANDES - C.1191. F.4008-0001. Plantão sáb/dom/ feriados das 8 as 17 hs. www. caiofernandes.com.br. Apto c/ 57m2, 2/4 sdo 1ste, sla p/ 2amb, coz, ar de serv, 2vgs de gar, ar de lazer. R$ 229.500,00. à vista. APV21281

CAIO FERNANDES - C.1191. F.4008-0001. Plantão sáb/dom/ feriados das 8 as 17 hs. www. caiofernandes.com.br. Apto c/53m2, c/2 sts, sl, coz, ár serv, 1 vg gar, ár lazer. R$ 165 mil.. A vista. APV21.287.

3 QUARTOS

CAIO FERNANDES - C.1191. F.4008-0001. Plantão sáb/dom/ feriados das 8 as 17 hs. Apto bom, no Bairro Latino, reform, 90m2, 3/4 + dep, sl p/2 amb, coz, ár serv, 1 vg gar, ár ótim localiz. R$ 175 mil. á vista ou CEF. APV. 20894. www.caiofernandes.com. br

4 QUARTOS ou +

JM CORRETOR DE IMÓVEIS - C.1959. F.9966-0834/8828-4614. Vende-se bonito apart, ár.nobre, and.méd. baixo, ldo somb, 4 sts (armar+blindex+gran), ste mást (closet + arm + hidr +blindx + escrit), sl p/4 amb, (varand+sanca + r.teto) sl TV, lavab, coz (arms) desp, ár serv, ent serv, dep comp, pso cer, ficam fixs (arm+espelhos), ár.lazer, s.fests, churrasq, jogs, 2 pisc, sauna, p.groung, sl fitness, q.poliesp, vig. 24 hrs, jdim, 2 elev, 3 vgs gar, ár priv. 257m2. APV.7230(bi). www. imoveisempre.com.br.

JM CORRETOR DE IMÓVEIS - C.1959. F.9966-0834/8828-4614. Vende-se Belo Apartam, ar.nobre, exc.entorn, and méd alto, ldo somb, 4 sts, sdo 1 ste mast (hidro + closet + cent.ar), esc, sl p/2 amb, (var c;vist panoram), lavab, sl íntma, cpa coz (granit), desp, ár serv, dep compl, ent.serv, acab, pso porcel, cer, granito, elev, 3 vgs gar, pisc, s.jgos, s.fest, q.poliesp, fitness, seg 24 hrs, ár.256m2. APV.7290 (gr). www. imoveisempre.com.br.

JM CORRETOR DE IMÓVEIS - C.1959. F.9966-0834/8828-4614. Vende-se bonito apartam, ár nobre, bla vista, and méd, alto, ld sombra, excel acabam, 4 suit, 1 suit mast (closet) 1 suit reversiv c/ var, sl p/ 2 amb, var, coz (cba granit) ár serv, dep comp, pso granit + ceram, exc á.lzer s.fest, piscina churrasq, parq, jard c/ paisagis, port 24h, 2 elev, 3 vg gar. APV. 7210(AP). www.imoveisempre. com.br.

PERES & PERES IMÓVEIS - C.1607. F.4006-0207. Apto., quitado, reformado, 4/4 snd 2 ste, closet, var, sls estar/visita, dep emp, ár. serv, 2 elev, 2 unid p/ and, ár. lzer comp, 3 vag ga, piso em porcelanato med 144m2 R$ 480 mil. APC.000231/11

PERES & PERES IMÓVEIS - C.1607. F.4006-0207. Solar Paradizo ótm apto 4 suit + escrit, 3 vag, ár lazer comp, ld somb, 296m2 , 1 por andar R$ 750 mil. AV-02216.

Capim Macio

1 QUARTO

PX ROBERTO FREIRE 1/4,sl em L, coz, wc, garagem. R$ 150 mil. F:(84)8859-7442/9172-2026.

2 QUARTOS

CAIO FERNANDES - C.1191. F.4008-0001. Plantão sáb/dom/ feriados das 8 as 17 hs. www. caiofernandes.com.br. Apto excel apto novo, c/165m2, 4 sts + dep, sl p/3 amb, coz, wc, ár serv, 4 vgs gar, var, gournet, ár lazer. R$ 740 mil á vista ou repasse. APV20. 977

CAIO FERNANDES - C.1191. F.4008-0001. Plantão sáb/dom/ feriados das 8 as 17 hs. www. caiofernandes.com.br. apto c/ 98m2, 3/4 sdo 1 ste, sla p/ 2amb, var, wc, coz c/ armar, ar de serv, 2vgs de gar, ótima ar de lazer. Apenas R$ 400mil. à vista ou financiado. APV21268

1.1 Capim Macio

CAIO FERNANDES - C.1191. F.4008-0001. Plantão sáb/dom/ feriados das 8 as 17 hs. www. caiofernandes.com.br. Bom apto, com 52m2, 2/4 ste, sla p/ 2amb, coz, ar de serv, 1vga gar, ar de lazer. R$ 185mil. À vista. APV 21317

3 QUARTOS

VENDE-SE APTO CAPIM MACIO
Cond. Corais Terra do Sol: 3 Stes + dependência, sala em L, varanda, 2 garagens, Salão de festas, piscina. Preço à combinar. Aceita proposta. Tratar com proprietário (9680-2409)

JM CORRETOR DE IMÓVEIS - C.1959. F.9966-0834/8828-4614. Vende-se blo apartam exc loc, fino acabam, elegant, estilzad, and méd, 3 suit, lavab, pis granito + cerâm, suit mast (c/ closet+hidro, espel) sl p/ 4 amb (sanc+estant) var, suts (cortinas+blindx) cpa coz (cub granit) ár serv, dep emp, 3 vag gar, piscin, slão fsta, s. jog, 2 elev, churrasq, q.poliesp, port 24 hs. APV-4025(s).

JM CORRETOR DE IMÓVEIS - C.1959. F.9966-0834/8828-4614. Vende-se exc apartam ar nobre, perto tudo, coz (arms), desp, ár serv, dep comp, granit, arms fixos ficam, 2 vg gar, sl fest, piscina, parquin, churrasq, 2 elev, seg 24 hs, ár. 85m2, R$ 290 mil. APV. 3095(vmc). www.imoveissempre. com.br

PERES & PERES IMÓVEIS - C.1607. F.4006-0207. Apto c/ 96m2, 3/4 snd 1 suit + dep emp, árm em todos cômodos. Área lzer comp, 2 vag. Pode ser financ. R$ 290 mil. AV.02277.

CAIO FERNANDES - C.1191. F.4008-0001. Plantão sáb/dom/ feriados das 8 as 17 hs. www. caiofernandes.com.br. Bom apto, 87m2, 3/4 sdo 1 ste, sla p/ 2amb, wc, coz, ar de serv, 1vga gar. R$ 155mil. à vista ou cef. APV21240

4 QUARTOS ou +

JM CORRETOR DE IMÓVEIS - C.1959. F.9966-0834/8828-4614. Vende-se blo apartam exc padrão, 1 suit + 2 semi-suit, and méd alto, ld sombra, suit mast (closet + arms + blindex+hid) sla 3 amb, var, wc soc, copa coz (armars) desp, ar serv, dep compl 1/4 dep ent serv, Ficam móveis fixos. Ar lazer compl, vig 24 hs, 2 elev, 2 vg gar, área 212 m2, R$ 530 mil. APV.3015(mcm). sss. imoveisempre.com.br

Cidade Alta

2 QUARTOS

REIS MAGOS C.1328. F: 3222.4480/3211.2355. Grande Oportunidade! Porto Potengi: var, sla 2 amb, 2/4, wc soc, coz. ár. serv, dep. comp, gar. p/1 car, R$ 135 mil, 80m2.

Cidade da Esperança

2 QUARTOS

REPASSO APTO C/ 2/4 C/ 1 STE Med 52,72 m , lado sombra, c/ vg EXTRA de gar. COBERTA, Torre c/ dois elev. sai, coz, ßr serv, wc soc, var, ßr de lazer comp. Próx. a Petrobrás. PODE SER FINANCIADO PELO MC MV. F: 9403-9742/8881-0821/9627-6827

1.1 Cidade da Esperança

CAIO FERNANDES - C.1191. F.4008-0001. Plantão sáb/dom/ feriados das 8 as 17 hs. www. caiofernandes.com.br. .Bom apto, 57m2, 2/4, sl p/ 2 amb, wc, coz, 1vg gar, ár. lzer R$ 100 mil. à vista. APV 19918.

Cidade Jardim

3 QUARTOS

CAIO FERNANDES - C.1191. F.4008-0001. Plantão sáb/dom/ feriado. das 8 as 17 hs. www. caiofernandes.com.br. Ótimo apto, localiz, 3/4 sd 1st + dep, sl p/2 amb, wc, coz, 2 vgs gar. R$ 198 mil. à vista ou CEF. APV21352.

Cidade Satélite

2 QUARTOS

CAIO FERNANDES - C.1191. F.4008-0001. Plantão sáb/dom/ feriados das 8 as 17 hs. www. caiofernandes.com.br. Bom apto, novo, c/ 57m2, 2/4 sdo 1ste, sla p/ 2amb, wc, coz, 1vga de gar, ar de lazer. R$ 200mil. à vista. APV21257

CAIO FERNANDES - C.1191. F.4008-0001. Plantão sáb/dom/ feriados das 8 as 17 hs. www. caiofernandes.com.br. Apto c/ 2/4 sdo 1ste, sla p/ 2amb, coz, wc, 1vga de gar, ar de lazer completa. à vista. R$ 175mil. APV 20990

Cidade Verde

2 QUARTOS

CAIO FERNANDES - C.1191. F.4008-0001. Plantão sáb/dom/ feriados das 8 as 17 hs. www. caiofernandes.com.br. Apto novo, c/ 2/4 sdo 1 ste, sla p,/ 2amb, wc, coz, ar de serv, 1vga gar e slao de festas. Apenas R$ 150mil. à vista ou financiado. APV21332

3 QUARTOS

JM CORRETOR DE IMÓVEIS - C.1959. F.9966-0834/8828-4614. VENDE-SE ótimo apart , linda vista and alto, 3/4, sdo 1 ste, sl p/2 amb, var, wc soc, coz, ár serv, dep compl, ent serv, ár lazer, s.fest, pisc, parq, churrasq, q.poliesp c/futeb, s.jgos, vig 24 hrs, 2 elev, 2 vgs gar, ár 86m2. APV480(epi)www.imoveisempre. com.br

Dix-Sept Rosado

3 QUARTOS

PERES & PERES IMÓVEIS - C.1607. F.4006-0207. .Torres Amintas Barros c/ 3 suit snd 1 reversível, demais depend, novo, 2 vag gar, exc área lzer R$ 280 mil. AV.02261.

Emaús

2 QUARTOS

CAIO FERNANDES - C.1191. F.4008-0001. Plantão sáb/dom/ feriado das 8 as 17 hs. www. caiofernandes.com.br. Ótimo apto, c/ 2/4 sdo 1ste, sla p/ 2amb, wc, coz, ar de serviço, 1vga gar, ar de lazer. R$ 130mil. À vista. APV21157

Lagoa Nova

2 QUARTOS

JM CORRETOR DE IMÓVEIS - C.1959. F.9966-0834/8828-4614. Vende-se Apart exc loc, 2/4, and méd, ld somb, sl + var, coz granit wc serv, pso ceram, á. lzer: sl fest, vig 24 hs, elev, piscina, churrasq, 1 vg gar, ár. 60m2. APV. 4070(asp) www.imoveisempre. com.br.

JM CORRETOR DE IMÓVEIS - C.1959. F.9966-0834/8828-4614. Vende-se Apart exc loc, 2/4, and méd, ld somb, sl + var, coz granit wc serv, pso ceram, á. lzer: sl fest, vig 24 hs, elev, piscina, churrasq, 1 vg gar, ár. 60m2. R$ 155 mil. APV.4070(asp) www. imoveisempre.com.br.

1.1 Lagoa Nova

REIS MAGOS C.1328. F: 3222.4480/3211.2355. Villagio de Roma: sla, 2/4, wc soc, coz, ár. de serv, gar p/1 car. R$ 160 mil.

PERES & PERES IMÓVEIS - C.1607. F.4006-0207. Apto., c/ 2 suit c/ arm, sl estar, var, coz americ c/ arm e banc em granito, ár. serv, ld sombra, 1 vg gar, ár. lzer, med 56m2 R$ 200 mil. APC. 000266/11

PERES & PERES IMÓVEIS - C.1607. F.4006-0207. Plano 100 da Rui Barbosa todo reformado pso porcelanatao, sl g, 2/4, sl ampliada, 2 vag gar, R$ 200 mil AV.02296.

CAIO FERNANDES - C.1191. F.4008-0001. Plantão sáb/dom/ feriados das 8 as 17 hs. www. caiofernandes.com.br. Bom apto, novo c/ 56m2, 2/4 sdo 1ste, sla p/ 2amb, var, wc, coz amerc, 1vga de gar, ar de lazer. boa localiz. por R$ 195mil. A vista ou financiado.APV21261

CAIO FERNANDES - C.1191. F.4008-0001. Plantão sáb/dom/ feriados das 8 as 17 hs. www. caiofernandes.com.br. Apto em exc localiz, 60m2, 2stes, sla p/ 2amb, coz, ar serv, 1vga de gar. Por apenas R$ 190mil. À vista ou CEF. APV21288

CAIO FERNANDES - C.1191. F.4008-0001. Plantão sáb/dom/ feriados das 8 as 17 hs. www. caiofernandes.com.br. Apto em ótima localiz, 89m2, 2/4, sla p/ 2amb, wc, coz, 2vgs gar. à vista. Apenas R$ 160mil. APV21258

3 QUARTOS

REIS MAGOS C.1328. F: 3222.4480/3211.2355. Residencial I Cristo Redentor: sla 4 ambs, sla. interna, 3/4 sdo tdos ste c/arms, coz. c/arms, ár. serv, dep. compl, capela, gar p/2 cars, 200m2, R$ 480 mil.

JM CORRETOR DE IMÓVEIS - C.1959. F.9966-0834/8828-4614. Vende-se Belo Apartam, Coração L.Nova,perto tudo and alto, ldo somb, 3/4 sdo 2 sts, arm, sl p/2 amb + var, coz (granit), ár serv, dep emp, entrad, serv, cer, ár lazer, s.fest, pisc, churrasq, ár verde, parquin, acab, c/gás vig 24 hrs, 2 elev; 2 vgs gar, ár 90m2. APV.4090(bhb). www. imoveisempre.com.br.

JM CORRETOR DE IMÓVEIS - C.1959. F.9966-0834/8828-4614. Vende-se Apartam, exc localiz, 3/4 snd 1 suit (hidro) and méd baixo, ld somb, sl 2 amb + var, coz, ár serv, dep emp, ceram, ár lzer: piscina, vig 24 hs, elev, 2 vg gar, Ar: 120 m2. Val Vend R$ 185 mil aceita financ. APV.4010(ad). www.imoveisempre.com.br.

PERES & PERES IMÓVEIS - C.1607. F.4006-0207. Cond Ilha de Vera Cruz 3/4 snd 3 suit, 1 reversível, 2 vag gar, exc área lzer, demais dep sombra, vista p/ o pq das dunas R$ 470 mil. APC-000178/11

PERES & PERES IMÓVEIS - C.1607. F.4006-0207. Apto c/ 3 ste c/ arms, sl, var, copa/coz c/ arm, dep emp, wc e ár. serv, 2 vag gar, ld somb, med 106m2 R$ 330 mil. APC-000168/11

CAIO FERNANDES - C.1191. F.4008-0001. Plantão sáb/dom/ feriados das 8 as 17 hs. www. caiofernandes.com.br. Ótimo apto, com 56m2, 2/4 sdo 1ste, sla p/ 2amb, var, coz c/ armar, ar de serv, 1vga gar, ar de lazer. Exc localiz. Por apenas R$ 220mil. E ainda pode ser financiado. APV 21365

CAIO FERNANDES - C.1191. F.4008-0001. Plantão sáb/dom/ feriados das 8 as 17 hs. www. caiofernandes.com.br. Apto c/ 137m2, 3/4 sdo 1ste + dep, sla p/ 2amb, wc, coz c/ armar, ar de serv, ar de lazer, 2vgs gar. apenas R$ 370mil. AA vista ou financiado. APV 21158

CAIO FERNANDES - C.1191. F.4008-0001. Plantão sáb/dom/ feriados das 8 as 17 hs. www. caiofernandes.com.br. Apto em ótima localiz, 95m2, 3/4 sdo 1ste, sla p/ 2amb, var, coz c/ arm, 1vga de gar, ar de lazer. Por apenas R$ 300mil. À vista ou financiado. APV21346

CAIO FERNANDES - C.1191. F.4008-0001. Plantão sáb/dom/ feriados das 8 as 17 hs. www. caiofernandes.com.br. Apto Repasse do SMILE, com 3/4 sd 1 ste + dep, sl p/2 amb, wc, coz, ár serv, 2 vgs gar, excel, ár lazer, repasse. R$ 85 mil. + saldo devedor. APV 20651.

1.1 Lagoa Nova

CAIO FERNANDES - C.1191. F.4008-0001. Plantão sáb/dom/ feriados das 8 as 17 hs. www. caiofernandes.com.br. Bom apto, com 3stes + Dep, sla p/ 3amb, coz, ar de serv, 3vgs gar, slao de festas e quadra. R$ 700mil. À vista ou CEF. APV21263

CAIO FERNANDES - C.1191. F.4008-0001. Plantão sáb/dom/ feriados das 8 as 17 hs. www. caiofernandes.com.br. Apto com um ótimo tamanho, 173m2, amplo, 3stes + dep, sla p/ 3amb, coz, 3vgs gar, ar de lazer. R$ 550mil. à vista ou CEF.APV 21195

4 QUARTOS ou +

JM CORRETOR DE IMÓVEIS - C.1959. F.9966-0834/8828-4614. VENDE-SE Lindo apart 4 sts, alto padrão, and alto, bla vista ntal e R.potengi c/mar, ld sombr, 4 sts arm, sl 4 amb, lavabo, si ster/tv, ste mast, clset + sl intma + blindx, cop/coz (arm, ár serv, dep emp, entrad serv, porcel, mveis fxos, ár lazer, s.fest, pisc, churrasq, ár verde, parq, acab c/gás vig 24 hrs, 3 elev, 4 vgs gar, ár 220 m2. APV4097(cnv). www. imoveisempre.com.br.

Morro Branco

2 QUARTOS

CAIO FERNANDES - C.1191. F.4008-0001. Plantão sáb/dom/ feriados das 8 as 17 hs. www. caiofernandes.com.br. Bom apto, 80m2, 2/4 snd 1 ste, sl lp/ 2 amb, wc, coz c/ arm, ár serv, 2 vg gar R$ 330 mil à vista ou CEF. APV. 19702.

PERES & PERES IMÓVEIS - C.1607. F.4006-0207. Apto. em ótm loc 2/4 snd 1 suit, ár. lzer, 56m2, R$ 160 mil. AV-02201.

3 QUARTOS

CAIO FERNANDES - C.1191. F.4008-0001. Plantão sáb/dom/ feriados das 8 as 17 hs. www. caiofernandes.com.br. ótm apto c/ 80m2, sl p/2 ambs, wc, coz, ár serv, 2 vg gar, ár lzer R$ 250 mil à vista ou CEF. APV.21156

Neópolis

2 QUARTOS

JM CORRETOR DE IMÓVEIS - C.1959. F.9966-0834/8828-4614. Vende-se novo, repasse, 2/4 snd 1 suit, and alt, ár. lzer compl, pronto p/ morar, exc oportunid. www. imoveisempre.com.br.

CAIO FERNANDES - C.1191. F.4008-0001. Plantão sáb/dom/ feriados das 8 as 17 hs. www. caiofernandes.com.br. Bom apto, novo, c/ 56m2, 2/4 sdo 1 ste, sla p/ 2amb, wc, coz, ar de serv, 1vga de gar, ar de lazer. R$ 150mil. Avista ou repasse. APV 21350

CAIO FERNANDES - C.1191. F.4008-0001. Plantão sáb/dom/ feriados das 8 as 17 hs. www. caiofernandes.com.br.Bom apto, com 2/4, sla p/ 2amb, 2wc, coz, ar de serv. R$ 100mil. À vista. APV21155

3 QUARTOS

PERES & PERES IMÓVEIS - C.1607. F.4006-0207. Apto, novo, ao lado do Makro andar alto, ár. lzer comp, vista p/ pq das dunas, 3/4 snd 1 suit, dep emp, escrit, 2 vag gar R$ 330 mil aceita proposta. AV-02103

CAIO FERNANDES - C.1191. F.4008-0001. Plantão sáb/dom/ feriados das 8 as 17 hs. www. caiofernandes.com.br. Apto c/ 81m2, 3/4 sdo 1ste, sla, wc, coz, ar de serv, 1vga de gar. Apenas R$ 140mil. A vista ou financiado. APV21143

Nova Descoberta

2 QUARTOS

CAIO FERNANDES - C.1191. F.4008-0001. Plantão sáb/dom/ feriados das 8 as 17 hs. www. caiofernandes.com.br.Bom apto, 78m2, 2/4 sdo 1ste, sla p/ 2amb, coz,Ar de serv, 1vga gar. Apenas R$ 140mil. à vista ou financiado. APV21153

1.1 Nova Descoberta

3 QUARTOS

CAIO FERNANDES - C.1191. F.4008-0001. Plantão sáb/dom/ feriados das 8 as 17 hs. www. caiofernandes.com.br.Bom apto, 78m2, 3/4 sdo 1ste, sla p/ 2amb, coz, ar de serv. Apenas 120mil. Analisa proposta. APV 21145

Nova Parnamirim

2 QUARTOS

PERES & PERES IMÓVEIS - C.1607. F.4006-0207. apto com 2/4, sdo 1 ste, slas visita/jantar, var, coz, de de empreg, wc e ar de serv, 2vgs de gar, ar de lazer, 2 elev, 4und por andar, com 70m2, valor R$ 165mil. APC239/ 11

PERES & PERES IMÓVEIS - C.1607. F.4006-0207. Apto novo, c/3/4 s/1 ste, 1 vg de gar, ótimo acabamento, med. 77,50m2, R$ 140 mil. APC.0000233/11.

CAIO FERNANDES - C.1191. F.4008-0001. Plantão sáb/dom/ feriados das 8 as 17 hs. www. caiofernandes.com.br. Apto em boa localiz, com 2/4 sdo 1ste, sla p/ 2amb, wc, coz, ar de serv, slao de festas. R$ 130mil. à vista ou financiado. APV21298

CAIO FERNANDES - C.1191. F.4008-0001. Plantão sáb/dom/ feriados das 8 as 17 hs. www. caiofernandes.com.br. Apto com 2/4 sdo 1ste, sla p/ 2amb, wc, coz, ar de serv, 1vga gar, ar de lazer. R$ 130mil. à vista. APV21335

LL IMÓVEIS - C.1601. F.3647-2000. Repasse, cond Idealle, 2/4(1 ste), ár.serv, var, wc.

3 QUARTOS

VENDO APTO NOVO COND. PARK TOWER
92m2,3/4 s/ 1 ste,2 var, 3º andar, 1 vg gar coberta, área de lazer, 2 elev. Ac. carro como parte de pgto. F:8755-1678/9616-3053.

JM CORRETOR DE IMÓVEIS - C.1959. F.9966-0834/8828-4614. Vende-se novo, repasse, 3/4 sdo 1 ste, andar alto, coz, ár serv, wc soc, var, dep, elev, 2 vgs, ár lazer compl, entrega, dez, exc oport. R$ 105 mil. (+saldo). www. imoveisempre.com.br. APV 470(hac).

PERES & PERES IMÓVEIS - C.1607. F.4006-0207. Apto c/3/4 sdo 1 ste, sls, vicita/estar, coz, lavanderia, ld sombra, 1 vg de gar, 02 elev, 75m2, R$ 170 mil. APC. 000427/11

CAIO FERNANDES - C.1191. F.4008-0001. Plantão sáb/dom/ feriados das 8 as 17 hs. www. caiofernandes.com.br. Apto com 70m2, 3/4 sdo 1ste, sla p/ 2amb, var, coz, ar serv, 1vga gar, churrasq e salão de festas. Apenas R$ 120mil. à vista ou CEF. APV20633

CAIO FERNANDES - C.1191. F.4008-0001. Plantão sáb/dom/ feriados das 8 as 17 hs. www. caiofernandes.com.br - apto c/ 3/4 sd 1 ste, sl p/2 amb, var, wc, coz, ár serv, 2 vgs gar, ár lazer. R$ 140 mil. á vista ou Financ. APV. 21066

CAIO FERNANDES - C.1191. F.4008-0001. Plantão sáb/dom/ feriados das 8 as 17 hs. www. caiofernandes.com.br. Apto 70m2, com 3/4 sdo 1ste, sla, wc, coz, ar de serv, 1vga gar, ar de lazer. R$ 150mil. à vista ou cef. APV 21338

CAIO FERNANDES - C.1191. F.4008-0001. Plantão sáb/dom/ feriados das 8 as 17 hs. www. caiofernandes.com.br. Apto c/ 72m2, c/ 3/4 sdo 1ste, sla p/ 2amb, wc, coz c/ arm, ar de serv, 1vga gar, ar de lazer. R$ 140mil. à vista ou CEF. APV21364

Parnamirim

3 QUARTOS

LL IMÓVEIS - C.1601. F.3647-2000. Resid Bela Parnamirim, apto c/2 ou 3/4, c/ótima localiz, próx ao Parque Aristófanes Fernantes.

1.1 Parnamirim

LL IMÓVEIS - C.1601. F.3647-2000. Resid Coohabinal Village, apto 2/4, próx ao IFRN de Parnamirim, financ imediato Minha Casa Minha Vida.

Petrópolis

2 QUARTOS

CAIO FERNANDES - C.1191. F.4008-0001. Plantão sáb/dom/ feriados das 8 as 17 hs. Apto em ót local, 193m2, 3 sts + dep, sla p/2 ambts, lav, coz c/arm, ár.serv, 2 vg gar e slão festas, por R$ 410 mil. à vista ou financ. www. caiofernandes.com.br. APV 21.189

CAIO FERNANDES - C.1191. F.4008-0001. Plantão sáb/dom/ feriados das 8 as 17 hs. Bom apto, 56m2, 2/4 sd 1 ste, sla p2 ambts, coz, ár.serv, 1 vg gar, ár.lzer, por R 165 MIL. à VISTA. www. caiofernandes.com.br. APA 21.347

CAIO FERNANDES - C.1191. F.4008-0001. Plantão sáb/dom/ feriados das 8 as 17 hs. Bom apto, 65m2, 1 ste, 2 sls, coz, ár.serv, 2 vg gar. á vista. R$ 200 MIL. www.caiofernandes.com.br. APV 21.342

3 QUARTOS

PERES & PERES IMÓVEIS - C.1607. F.4006-0207 Amplo apto vista p/ mar, 240m2, 3 ste (1 master) ampla sl p/ 3 amb, escrit (reversível) coz/copa c/ arms, dep emp comp, ár serv, var c/vista p/ mar, rio potengi e ponte nova, piso granito verde ubatuba, sancas em gesso, arms emb em exc estado, 3 vg gar no pilotis. Exc loc R$ 900 mil.APC-0000303/11

JM CORRETOR DE IMÓVEIS - C.1959. F.9966-0834/8828-4614. vende-se apart 3 suit (arms) and médio , 1 sl p/ 2 amb (sanca) coz (arms) ar serv, entrad serv, 2 vg gar, sl fest, sombra, churrasq, ár. privat 151m2 R$ 230 mil. APV. 5020(an). www.imoveisempre. com.br.

PERES & PERES IMÓVEIS - C.1607. F.4006-0207. Apto, excel bem conserv, 3/4 s/1 ste, c/closet e arm, sl visita/jantar, var, coz c/arm, 2 elev, 2 unidades p/andar, dep em, wc, ár serv, lado sombra, med 125 m2. R$ 320 mil. ac proposta. APC.0000226/11.

Planalto

2 QUARTOS

CAIO FERNANDES - C.1191. F.4008-0001. Plantão sáb/dom/ feriados das 8 as 17 hs. www. caiofernandes.com.br. ótimo apto, novo, 51m2, 2/4, sl p/2 amb, wc, coz, ár serv, ár lazer, 1 vg gar. R$ 95 mil Financ no Minha casa minha vida. APV.21.205.

Ponta Negra

1 QUARTO

JM CORRETOR DE IMÓVEIS - C.1959. F.9966-0834/8828-4614. VENDE-SE belo Flat, mobiliado, estilizado, c/ vista p/ mar, acesso morro careca, and méd alto, 1 suit (ar cond + blindx) tv cbo, frigob, wc, arms, 1 vg gar, exc acab, confort, exc ár. lzer, room servic 24 hrs. (FLV.340(pn). www. imoveisempre.com.br.

2 QUARTOS

CAIO FERNANDES - C.1191. F.4008-0001. Plantão sáb/dom/ feriados das 8 as 17 hs. Apto c/entrega abril/2012, acabto 1, 54m2, 2/4 sd 1 ste, sla p/2 ambts, wc, coz americ, ár.lzer. à partir R$ 259.884. Analisa proposta. www. caiofernandes.com.br. APV 21.285

IMOBILIÁRIA
CAIO FERNANDES
DESDE 1992 I CRECI-RN 1191/J
Fone - 4008-0001

Labim/UFRN

1 IMÓVEIS Compra e Venda

1.1 Apartamento

Ponta Negra

2 QUARTOS

CAIO FERNANDES - C.1191. F.4008-0001. Plantão sáb/dom/ feriados das 8 as 17 hs. Apto c/entrega abril/2012, acabto 1, 54m2, 2/4 sd 1 ste, sla p/2 ambts, wc, coz americ, ár.lzer. à partir R$ 259.884. Analisa proposta. www. caiofernandes.com.br. APV 21.285

CAIO FERNANDES - C.1191. F.4008-0001. Plantão sáb/dom/ feriados das 8 as 17 hs. Apto novo, ót acabto, c/54m2, 2/4 sd 1 ste, sla p/2 ambts, wc, coz c/arm, ár.serv, 1 vg gart, ár.lzer. à partir R$ 280.510,00 à vista. www. caiofernandes.com.br. APV 21.284

CAIO FERNANDES - C.1191. F.4008-0001. Plantão sáb/dom/ feriados das 8 as 17 hs. Bom apto, 2/4, sla p/2 ambts, var, coz c/arm, wc, ár.serv, ár.lzer, por apenas R$ 185 mil. à vista. www. caiofernandes.com.br. APV 21.313

CAIO FERNANDES - C.1191. F.4008-0001. Plantão sáb/dom/ feriados das 8 as 17 hs. Apto c/2/4 sd 1 ste, sla p/2 ambts, coz, wc, ár.serv, 1 vg gart, ár.lzer. Por apenas R$ 190 mil. à vista. www. caiofernandes.com.br. APV 21.367

CAIO FERNANDES - C.1191. F.4008-0001. Plantão sáb/dom/ feriados das 8 as 17 hs. Apto c/3/4 sd 1 ste, sla p/2ambts, wc, coz, 1 vg gar, slao festas.R$ 210 mil. à vista. www.caiofernandes. com.br. APV 21.085

3 QUARTOS

JM CORRETOR DE IMÓVEIS - C.1959. F.9966-0834/8828-4614. VENDE-SE exc apto c/vist p/mar, and, alto, estiliz, ld som, 3/4 sdo 2 sts, closet + arm + blindex, sl p/2 amb, var, wc soc, coz, arm, ficam fixos, ár serv, roda tto, pso granit, ár lazer, sl.fest, pisc, parq, churrasq, vig 24 hrs, 2 elev, 2 vgs gar, ár 94m2. APV4098(mtp). www. imoveisempre.com.br.

Tirol

2 QUARTOS

JM CORRETOR DE IMÓVEIS - C.1959. F.9966-0834/8828-4614. Vende-se apart., perto tudo, 2/4 sdo 1 ste, and, méd ldo somb, sl + var, wc soc, blindex, coz, arm, ár serv, pso cerm, ficam 2 splits, ár lazer, s.festas, vig 24hrs, elev, pisc, churrasq, 1 vg gar, ár 54m2. R$ 170 mil.APV.3199 (ac). www. imoveisempre.com.br

PERES & PERES IMÓVEIS - C.1607. F.4006-0207. Apto c/ 2/4 snd 1 suite, coz, ár serv ár. lazer med 55m2, ótm loc, R$ 200 mil. APC-0000330/11

CAIO FERNANDES - C.1191. F.4008-0001. Plantão sáb/dom/ feriados das 8 as 17 hs. Bom apto 95m2, 3/4 sd 1 ste + dep, sla p/2 ambts, wc, coz c/arm, ár.serv, 2vgs gar. Apenas R$ 380 mil. à vista ou financ. www. caiofernandes.com.br. APV 21.259

CAIO FERNANDES - C.1191. F.4008-0001. Plantão sáb/dom/ feriados das 8 as 17 hs. Bom apto c/56m2, 2/4 sd 1 ste, sla p/2 ambts, coz, wc, ár.serv, 1 vg gar, ár.lzer, por apenas R$ 200 mil. à vista ou CEF. www.caiofernandes. com.br. APV 21.363

CAIO FERNANDES - C.1191. F.4008-0001. Plantão sáb/dom/ feriados das 8 as 17 hs. Apto c/68m2, 3/4 sd 1 ste, sla p/2 ambts, 2 wcs, coz c/arm, ár.serv, 2 vg gar. Apenas R$ 160 mil. à vista. www.caiofernandes.com.br. APV 21.247

3 QUARTOS

JM CORRETOR DE IMÓVEIS - C.1959. F.9966-0834/8828-4614. VENDE-SE Apart., exc localiz, 3/4 snd 1 suit, and méd, sl 2 amb, wc soc, coz, ár serv, dep emp, ceram, piscina, sl fest, vig 24 hs, elev, 2 vg gar, ár. 100m2. Val. venda R$ 295 mil, aceita financiam. APV.3198(aim). www. imoveisempre.com.br.

1.1 Tirol

4 QUARTOS ou +

JM CORRETOR DE IMÓVEIS - C.1959. F.9966-0834/8828-4614. Vende-se Belo Apartam, ár.nobre, andar.méd. alto, ldo sombra, espaç, confort, 4 sts (arm + blindx), ste mast (closet + hidro + blind), sl p/2 amb (ampla + vista panoram), esc, lvabo, cpa. coz (arm + granit), desp, ár serv, dep compl, ent. serv, granit, cer, sanca, rda tto, ficam móveis fixos, ár.lazer. s.festa, sauna, pisc, churrasq, vig 24 hrs, gerador, elev, 3 vgs gar, ár 245m2. APV.3155(nc). www. imoveisempre.com.br

JM CORRETOR DE IMÓVEIS - C.1959. F.9966-0834/8828-4614. vende-se excel apart estiliz, modern, 3 suit + 1 escrit, and méd, ld sombra, suit mast (2 closet + armars + blindx + hidro + escrit) sl 3 amb, var, roup, copa coz (armars) desp, ár serv, dep comp, ent serv, sanc, ficam móveis fixos, ár. lzer: sl fest, churrasq, vig 24 hs, 2 elevad, 2 vg gar, ar.227m2 R$ 440 mil. APV.3195(kaf) www. imoveisempre.com.br.

JM CORRETOR DE IMÓVEIS - C.1959. F.9966-0834/8828-4614. Vende-se apart, exc, otm localiz, 3 suit, and méd alto, ld somb, suit mast (arms + blindex) sala 2 amb (sanc) lavb, var, copa coz (arms) ár serv dep comp, ent serv, pso ceram vitrif, ficam móveis fixos (arms) ar lazer: sl fest, vig 24 hrs, elev, 4 vg gar, ár.179m2 R$ 350 mil. APV.3197(mta))www. imoveisempre.com.br

JM CORRETOR DE IMÓVEIS - C.1959. F.9966-0834/8828-4614. vende-se Belo apart estiliz, 3 suit (closet + blindx + escrit + armars) sl 3 amb, var, copa coz, ár serv, dep emp, 2 vgs gar, slão fest, elevadrs, churrasq, ar verd seg, 235m2. APV.3195(kaf) www. imoveisempre.com.br.

1.2 Casa

Alecrim

4 QUARTOS ou +

PERES & PERES IMÓVEIS - C.1607. F.4006-0207. Excel. casa c/6/4 sd 3 sts, copa/coz c/arm, ár serv, wc, 2 sl, var, 2 gar. R$ 220 mil ac proposta. CV-02223.

Barro Vermelho

3 QUARTOS

CAIO FERNANDES - C.1191. F.4008-0001. Plantão sáb/dom/ feriados das 8 as 17 hs. Csa bem localiz, ter 10x27, 3/4 sd 1 ste + dep, sl p/2 amb, wc, coz, ár serv, dep emp, 2 vgs gar. R$ 290 mil. á vista ou CEF. CAV 20497 .www. caiofernandes.com.br

4 QUARTOS ou +

CAIO FERNANDES - C.1191. F.4008-0001. Plantão sáb/dom/ feriados das 8 as 17 hs. Csa em ótima localiz, c/4/4 sd 1 ste + dep, 3 sls, wc, coz c/arm, 4 vgs gar. R$ 400 mil. á vista ou CEF. CAV21196. www.caiofernandes. com.br

4 QUARTOS ou +

CAIO FERNANDES - C.1191. F.4008-0001. Plantão sáb/dom/ feriados das 8 as 17 hs. Exc casa c/ 4/4 sdo 3 stes + dep, sla p/ 2amb, wc, coz c/ armar, ar de serv, 4vgs gar, pisc e churrasq. Apenas R$ 600mil. á vista ou CEF. CAV21218. www. caiofernandes.com.br

Cidade Jardim

3 QUARTOS

CAIO FERNANDES - C.1191. F.4008-0001. Plantão sáb/dom/ feriados das 8 as 17 hs. Csa excel local, parte alta de Cid Jardim, acabto de 1, 3 sts de 1 ste máster + 2 dep, sla p/4 ambts, escr, lav, coz c/arm, ár.lzer c/pisc, churrasq, sauna, slão de jogos e sla de ginást, 8 vgs gar, não perca essa oportunidade. Tudo por apenas R$ 1.100.000,00 e ainda pode ser financ. www.caiofernandes. com.br. APV 14.225.

Cidade Satélite

3 QUARTOS

CAIO FERNANDES - C.1191. F.4008-0001. Plantão sáb/dom/ feriados das 8 as 17 hs. boa casa, c/ 3/4 sdo 1 ste + dep, sla p/ 2amb, coz, wc, ar de serv, 1vga de gar. Por apenas R$ 240mil. A vista. CAV21267. www. caiofernandes.com.br

4 QUARTOS ou +

CAIO FERNANDES - C.1191. F.4008-0001. Plantão sáb/dom/ feriados das 8 as 17 hs. boa casa, c/ 4/4 sdo 1 ste, sla p/ 2 amb, wc, coz com armar, ar de serv, 3vgs de gar. Por apenas R$ 280mil. A vista ou financiada. CAV 21160. www.caiofernandes.com.br

Cidade Verde

4 QUARTOS ou +

CAIO FERNANDES - C.1191. F.4008-0001. Plantão sáb/dom/ feriados das 8 as 17 hs. Casa em boa localiz c/ 4stes, sla p/ 2 amb, lavabo, coz, ar de serv, 4vgs gar sdo 2 coberta, churrasq. Apenas R$ 370mil. á vista ou CEF. CAV 21213. www.caiofernandes.com. br

CAIO FERNANDES - C.1191. F.4008-0001. Plantão sáb/dom/ feriados das 8 as 17 hs. Csa com 4/4 sdo 1 ste, 1sla p/ 2 amb, wc, coz com armar, 3vgs gar sdo 2cob. Por R$ 240mil á vista ou Financiada.. CAV 21211. www. caiofernandes.com.br

1.2 Candelária

2 QUARTOS

CAIO FERNANDES - C.1191. F.4008-0001. Plantão sáb/dom/ feriados das 8 as 17 hs. casa em exc localiz, sdo 2stes + dep, sla p/ 3amb, wc, coz c/ armar, ar de serv, 3vgs de gar. ótimo p/ comercio. Por apenas R$ 400 mil a vista ou CEF. CAV21207www. caiofernandes.com.br

3 QUARTOS

CAIO FERNANDES - C.1191. F.4008-0001. Plantão sáb/dom/ feriados das 8 as 17 hs. casa bem localiz c/3/4 sl p/2 amb, var, coz, á2 vgs, gar. R$ 260 mil á vista ou Financ.CAV20911. www. caiofernandes.com.br

4 QUARTOS ou +

PERES & PERES IMÓVEIS - C.1607. F.4006-0207. Casa resid c/ 6/4 sdo 3 suit, sl, copa coz, c/ arm, var, dep emp, desp, ar serv, wc serv, pergolado, ld somb, 2 vg gar, gradeada, 200m2 R$ 350 mil. CAC-219/11

1.2 Candelária

CAIO FERNANDES - C.1191. F.4008-0001. Plantão sáb/dom/ feriados das 8 as 17 hs. ótima casa, bem localiz, 4/4 sdo 1ste, sla, wc, coz, ar de serv, 4vgs de gar, pisc e churrasq. Por apenas R$ 370 mil a vista ou CEF. CAV20149.www.caiofernandes. com.br

Capim Macio

3 QUARTOS

CAIO FERNANDES - C.1191. F.4008-0001. Plantão sáb/dom/ feriados das 8 as 17 hs. Casa em ótima localiz, c/4/4 sd 1 ste + dep, 3 sls, wc, coz c/arm, 4 vgs gar. R$ 400 mil. á vista ou CEF. CAV21196. www.caiofernandes. com.br

4 QUARTOS ou +

CAIO FERNANDES - C.1191. F.4008-0001. Plantão sáb/dom/ feriados das 8 as 17 hs. Exc casa c/ 4/4 sdo 3 stes + dep, sla p/ 2amb, wc, coz c/ armar, ar de serv, 4vgs gar, pisc e churrasq. Apenas R$ 600mil. á vista ou CEF. CAV21218. www. caiofernandes.com.br

Cidade Jardim

3 QUARTOS

CAIO FERNANDES - C.1191. F.4008-0001. Plantão sáb/dom/ feriados das 8 as 17 hs. Csa excel local, parte alta de Cid Jardim, acabto de 1, 3 sts de 1 ste máster + 2 dep, sla p/4 ambts, escr, lav, coz c/arm, ár.lzer c/pisc, churrasq, sauna, slão de jogos e sla de ginást, 8 vgs gar, não perca essa oportunidade. Tudo por apenas R$ 1.100.000,00 e ainda pode ser financ. www.caiofernandes. com.br. APV 14.225.

Cidade Satélite

3 QUARTOS

CAIO FERNANDES - C.1191. F.4008-0001. Plantão sáb/dom/ feriados das 8 as 17 hs. boa casa, c/ 3/4 sdo 1 ste + dep, sla p/ 2amb, coz, wc, ar de serv, 1vga de gar. Por apenas R$ 240mil. A vista. CAV21267. www. caiofernandes.com.br

4 QUARTOS ou +

CAIO FERNANDES - C.1191. F.4008-0001. Plantão sáb/dom/ feriados das 8 as 17 hs. boa casa, c/ 4/4 sdo 1 ste, sla p/ 2 amb, wc, coz com armar, ar de serv, 3vgs de gar. Por apenas R$ 280mil. A vista ou financiada. CAV 21160. www.caiofernandes.com.br

Cidade Verde

4 QUARTOS ou +

CAIO FERNANDES - C.1191. F.4008-0001. Plantão sáb/dom/ feriados das 8 as 17 hs. Casa em boa localiz c/ 4stes, sla p/ 2 amb, lavabo, coz, ar de serv, 4vgs gar sdo 2 coberta, churrasq. Apenas R$ 370mil. á vista ou CEF. CAV 21213. www.caiofernandes.com. br

CAIO FERNANDES - C.1191. F.4008-0001. Plantão sáb/dom/ feriados das 8 as 17 hs. Csa com 4/4 sdo 1 ste, 1sla p/ 2 amb, wc, coz com armar, 3vgs gar sdo 2cob. Por R$ 240mil á vista ou Financiada.. CAV 21211. www. caiofernandes.com.br

1.2 Cidade Verde

CAIO FERNANDES - C.1191. F.4008-0001. Plantão sáb/dom/ feriados das 8 as 17 hs. ótima casa, 4stes + dep, sla p/ 3amb, var, coz, ar de serv, 3vgs gar, exc ar de lazer. Por apenas R$ 950mil. á vista ou CEF. CAV 21270. www. caiofernandes.com.br

Dix-Sept Rosado

2 QUARTOS

CAIO FERNANDES - C.1191. F.4008-0001. Plantão sáb/dom/ feriados das 8 as 17 hs. casa c/2/4 sd ste, 2 sls, coz, wc, ár serv, á vista. R$ 180 mil. CAV20622. www.caiofernandes. com.br

3 QUARTOS

CAIO FERNANDES - C.1191. F.4008-0001. Plantão sáb/dom/ feriados das 8 as 17 hs. casa c/3/4 sd ste 1 ste + dep, 2 sls, lavabo, coz, 6 vgs gar. R$ 440 mil. á vista ou CEF.. CAV21217. www. caiofernandes.com.br

Emaús

2 QUARTOS

CAIO FERNANDES - C.1191. F.4008-0001. Plantão sáb/dom/ feriados das 8 as 17 hs .Boa casa, 49m2, 2/4, sl, wc, coz amerc, ár serv. R$ 85 mil. A vista ou CEF. CAV21354. www. caiofernandes.com.br

3 QUARTOS

CAIO FERNANDES - C.1191. F.4008-0001. Plantão sáb/dom/ feriados das 8 as 17 hs .ótima casa c/terr 10x20, 3/4 sd 2 sts, sl p/2 amb, wc, coz c/arm, ár serv, 2 vgs gar. R$ 220 mil. á vista ou CEF. CAV21220. www.caiofernandes. com.br

CAIO FERNANDES - C.1191. F.4008-0001. Plantão sáb/dom/ feriados das 8 as 17 hs .Boa casa, 3/4 sdo 1 ste, sla p/ 2amb, wc, coz com armar, ar de serv, 2vg de gar. Apenas R$ 300 mil. A vista ou CEF. CAV21293. www. caiofernandes.com.br

Lagoa Nova

3 QUARTOS

ÓTIMA LOCALIZAÇÃO De esquina com 150m2, 3/4, 2 salas, wc e varanda. R$ 258 mil. Aceito proposta. 9403.9222/9988.7023

PERES & PERES IMÓVEIS - C.1607. F.4006-0207.Casa próx ao Midway Mall, lado sombra, sl ampla, 3/4 sdo 1 ste c/arm, coz c/arm e desp, 2 vgs gar. R$ 320 mil. CAC-0000202/11.

CAIO FERNANDES - C.1191. F.4008-0001. Plantão sáb/dom/ feriados das 8 as 17 hs.Casa em excel localiz, terr 10x15, c/3/4 + dep, sl p/2 amb, 2 wc, coz c/arm, ár serv, 3 vgs gar. R$ 285 mil. Ac Financ.CAV21178. www. caiofernandes.com.br

CAIO FERNANDES - C.1191. F.4008-0001. Plantão sáb/dom/ feriados das 8 as 17 hs. Csa em ótima localiz, 3 sts + dep, 2 sls p/3 amb, lavabo, coz c/arm, ár serv, 5 vgs gar, á vista ou Financ. R$ 380 mil. CAV.19414. www. caiofernandes.com.br

CAIO FERNANDES - C.1191. F.4008-0001. Plantão sáb/dom/ feriados das 8 as 17 hs.Casa c/3 sts + dep, 3 sls, lavabo, coz c/arm, ár serv, 4 vgs gar. R$ 480 mil á vista ou CEF. CAV21305. www.caiofernandes.com.br

1.2 Lagoa Nova

CAIO FERNANDES - C.1191. F.4008-0001. Plantão sáb/dom/ feriados das 8 as 17 hs. Casa c/3 sts + dep, 2 sls, coz, ár serv, 9 vgs gar. R$ 630 mil. á vista ou Financ. R$ 630 mil.CAV21331

4 QUARTOS ou +

CAIO FERNANDES - C.1191. F.4008-0001. Plantão sáb/dom/ feriados das 8 as 17 hs.Casa em boa localiz, c/ 4/4 sdo 1 ste + dep, 2sls, var, wc, desp, ar de serv, coz, 5vgs de gar sdo 2cob. R$ 500mil. A vista ou financ. CAV21265. www.caiofernandes. com.br

CAIO FERNANDES - C.1191. F.4008-0001. Plantão sáb/dom/ feriados das 8 as 17 hs.Exc casa, 4/4 sdo 2stes + dep, sl p/2 amb, wc, coz, ar serv, 3vgs gar. Por apenas R$ 700mil. A vista ou financ. CAV21344. www. caiofernandes.com.br

CAIO FERNANDES - C.1191. F.4008-0001. Plantão sáb/dom/ feriados das 8 as 17 hs.Exc casa, 4/4 sdo 2stes + dep, sl p/2 amb, wc, coz, ar serv, 3vgs gar. Por apenas R$ 700mil. A vista ou financ. CAV21344. www. caiofernandes.com.br

CAIO FERNANDES - C.1191. F.4008-0001. Plantão sáb/dom/ feriados das 8 as 17 hs. Casa em uma excel localiz, 4/4 sdo 2stes + dep, 3sla, wc, coz c/ armar, ar de serv, 4vgs gar, pisc. á vista ou CEF. R$ 650 mil.CAV21271

Mirassol

3 QUARTOS

CAIO FERNANDES - C.1191. F.4008-0001. Plantão sáb/dom/ feriados das 8 as 17 hs. www. caiofernandes.com.br. Casa em Ótima localiz, 2/4 + dep, sl p/3 amb, wc, coz, ár serv, 3 vgs gar. R$ 240 mil. á vista ou CEF. CAV - 20443.

CAIO FERNANDES - C.1191. F.4008-0001. Plantão sáb/dom/ feriados das 8 as 17 hs. www. caiofernandes.com.br.Boa casa, 3/4 sd 1 st + dep. 2 s/s p/3 amb, wc, coz, ár serv, 2 vgs gar. R4 350 mil. á vista. CAV - 21362.

Morro Branco

3 QUARTOS

CAIO FERNANDES - C.1191. F.4008-0001. Plantão sáb/dom/ feriados das 8 as 17 hs. www. caiofernandes.com.br. casa, boa, desocupada, vent, com 3/4 sd 1 ste + dep, sl p/2 amb, coz, wc, ár serv, 2 vgs gar. R$ 290 mil. á vista ou Financ. CAV 21209.

Neópolis

3 QUARTOS

CAIO FERNANDES - C.1191. F.4008-0001. Plantão sáb/dom/ feriados das 8 as 17 hs. www. caiofernandes.com.br. csa c/10x20, 3/4 sd 1 ste, sl p/2 amb, wc, coz, ár serv, 1 vg gar, pisc e slão festas, á vista ou CEF. R$ 235 mil. CAV20953.

CAIO FERNANDES - C.1191. F.4008-0001. Plantão sáb/dom/ feriados das 8 as 17 hs. www. caiofernandes.com.br. csa em cond fech, c/3/4 sd 1 ste + dep, 3 sls, var, wc, coz, ár serv, 4 vgs gar. R$ 320 mil. á vista ou Financ. CAV21059..

1.2 Nova Parnamirim

Nova Parnamirim

3 QUARTOS

JM CORRETOR DE IMÓVEIS - C.1959. F.9966-0834/8828-4614. VENDE-SE ótm csa, cond fech, 3/4 snd 1 suit, 2 vg gar, entrad soc, 1 sl p/ 2 amb, coz amer, wc soc (blindx + arms) desp, ár serv, entrad serv, terraço, jard, na suit (arms + blindex) 2/4 soc, Ficam tds m.fixos, ld somb, exc ár lzer cletiva> 2 piscinas, churrasq, parq, s.fest, vig 24 hs, 2 vg gar, Ár: 190M2. Vlor copd> R$ 110,00. (CV.900(rm) www.imoveisempre. com.br.

JM CORRETOR DE IMÓVEIS - C.1959. F.9966-0834/8828-4614. VENDE-SE ótm csa, cond fech, 3/4 snd 1 suit, 1 sl, star, 1 sl jantar (rda teto + lumin), wc soc, (arm + blindex + granit), 3 qto pode s/escrit, (arm + sanca), copa/coz, (armars + cba e bancdas granit), ár serv, dep compl, cer, trraço, 2 vgs grag, churrasq, grand, ar 130m2. R$ 250 mil. (ac negoc). vlor cond. R$ 240,00 (PDE Financ) CV.968(sbm) www. imoveisempre.com.br.

JM CORRETOR DE IMÓVEIS - C.1959. F.9966-0834/8828-4614. VENDE-SE Casa, Cond. Fechado, 3/4, sdo 1 ste, 1 sl star, 1 sl jantar, wc soc (granit), coz (armars + cba e banc gra nit) ár serv, grad toda cer, terraço, 2 vgs gar, ar 120 m2. R$ 200 mil. (ac negoc) vlor cond R$ 190,00 (PDE Financ) CV.965 (aib) www. imoveisempre.com.br

REIS MAGOS C.1328. F: 3222.4480/3211.2355. Cond. Alphaville: cond. fechado c/sla, 3/4 sdo 1 ste, wc soc, coz, ar serv, gar p/1 car. R$ 210 mil

PERES & PERES IMÓVEIS - C.1607. F.4006-0207.3/4 sdo 1 ste, 1 wc, 1 sla, 2 gar, ar de serv, copa, coz, dep de emp, escrit, quitado, sla jan, sol, wc serv, jard ext, jard int, rua calçada. R$ 180 mil. CV 02180

PERES & PERES IMÓVEIS - C.1607. F.4006-0207. Cs 3/4, copa/coz, var, sdo 1 ste, 1 wc, 1 sl, 2 gar. R$ 180 mi + saldo devedor. CV-02241.

CAIO FERNANDES - C.1191. F.4008-0001. Plantão sáb/dom/ feriados das 8 as 17 hs. www. caiofernandes.com.br. Casa ótima, c/3/4 sd 1 ste + dep, sl p/2 amb, lavabo, coz, ár serv, 3 vgs gar, ár lazer. R$ 240 mil. á vista ou Financ. CAV 21.163.

CAIO FERNANDES - C.1191. F.4008-0001. Plantão sáb/dom/ feriados das 8 as 17 hs. www. caiofernandes.com.br. Casa em cond fech, c/3/4 sd 1 ste, sl p/2 amb, wc, coz, ár serv, 2 vgs gar, ár lazer, R$ 550 mil. áá vista ou Financ bancário. CAV 21303.

CAIO FERNANDES - C.1191. F.4008-0001. Plantão sáb/dom/ feriados das 8 as 17 hs. www. caiofernandes.com.br. Casa em cond fech c/3/4 sd 1 ste, sl p/2 amb, wc, coz, ár serv, 2 vgs gar, ár lazer. R$ 390 mil. CAV 21.244.

4 QUARTOS ou +

PERES & PERES IMÓVEIS - C.1607. F.4006-0207.4/4 sdo 2 ste, 1 wc, 2 sla, 2 gar, ar de serv, copa, coz, dep emp, desp, escrt, pergolado, quitado, sl jantar, sl visit, sombra, wc serv, churrasq, jard ext, lavand, pisc, R$ 270 mil. CV 02179

CAIO FERNANDES - C.1191. F.4008-0001. Plantão sáb/dom/ feriados das 8 as 17 hs. www. caiofernandes.com.br. ótima casa em cond fechado, c/terr 10x20, 3/4 sd 2 sts, sl p/2 amb, coz c/arm, wc, ár serv, 2 vgs gar, ár lazer. R$ 250 mil. Ac Financ Banc. CAV21242.

1.2 Nova Parnamirim

CAIO FERNANDES - C.1191. F.4008-0001. Plantão sáb/dom/ feriados das 8 as 17 hs. www. caiofernandes.com.br. Casa boa, com, 3/4 sd 1 ste + dep, sl p/2 amb, wc, coz, ár serv, 2 vgs gar. R$ 180 mil. á vista/CEF. CAV 21.299.

Pajuçara

2 QUARTOS

LL IMÓVEIS - C.1601. F.3647-2000. 2/4, 2 sl, wc, gar, R$ 100mil.

Parnamirim

2 QUARTOS

REIS MAGOS C.1328. F: 3222.4480/3211.2355. Sla, 2/4, wc soc, coz, ár. serv, qtal, gar p/2 carros coberta, jdim c/gramado. Laje plana, 66,62m2. R$ 120 mil valor negociável.

CAIO FERNANDES - C.1191. F.4008-0001. Plantão sáb/dom/ feriados das 8 as 17 hs. www. caiofernandes.com.br. Exc casa em cond fech, 2/4, sl p/ 2 amb, coz, ár serv, 1 vg gar. A partir R$ 75 mil (entra no Minha Casa, Minha Vida) a vista ou CEF. CAV. 19707.

LL IMÓVEIS - C.1601. F.3647-2000. Viva Natureza, ótima oportunidade com menor preço e melhor infraestrutura da região. Financ. Minha Casa Minha Vida. corretor de plantão 9946. 9080

LL IMÓVEIS - C.1601. F.3647-2000. Residencial Potiguar, casas prontas p/morar. Financ. imediato Minha Casa Minha Vida.

LL IMÓVEIS - C.1601. F.3647-2000. Residencial Europa, casas em condomínio fechado. Preço de pré lançamento. Financ. Minha Casa Minha Vida.

LL IMÓVEIS - C.1601. F.3647-2000.Residencial Del Campo, na melhor localiz de Parnamirim, c/ escritura grátis. Financ. Minha Casa Minha Vida.

LL IMÓVEIS - C.1601. F.3647-2000. Monte Castelo, 2/4, wc, coz, gar, ár serv, var. R$ 110 mil.

3 QUARTOS

CAIO FERNANDES - C.1191. F.4008-0001. Plantão sáb/dom/ feriados das 8 as 17 hs. Casa nova, c/3/4, 2 sl, coz c/arm, wc, ár serv, 3 vg gar. R$ 200 mil, á vista ou Financ. CAV 21187. www. caiofernandes.com.br

Parque das Colinas

3 QUARTOS

PERES & PERES IMÓVEIS - C.1607. F.4006-0207. Exc resid, 1ª qdra, lado somb, 1000m2 de terr 3 sts + esc c/arm, sl p/3 amb, pisc grande, muito bem conserv. R$ 600 mil. CAC-0000166/11.

4 QUARTOS ou +

JM CORRETOR DE IMÓVEIS - C.1959. F.9966-0834/8828-4614. Vende-se linda casa, nova, moderna, 2 paviment, fino acabam, porcelanato, terraço, 4 suit, 3 closet (blindex) suit master (hidr + clset + arms) sl star, jntar (sanca) var, sl int, lvab, copa coz (arms) desp, ár serv, dep comp, ár. 400m2, 6 vag gar, segur eletron, ld somb, exc ár. lzer, piscina. CV.1020(pc). www.imoveisempre.com.br.

Parque das Dunas

2 QUARTOS

PRÓX. POSTO DE SAÚDE 2/4, sla, forro no gesso, cerâmica, coz, wc, entrada para gar. Quitada. R$ 78 mil. 9401.2458/8711.4559

Planalto

2 QUARTOS

CAIO FERNANDES - C.1191. F.4008-0001. Plantão sáb/dom/ feriados das 8 as 17 hs. Casa c/terr 10x20, 2/4, sd 1 st, sl p/2 amb, wc, coz, ár serv, 1 vg gar. R$ 100 mil á vista CAV21146. www.caiofernandes.com.br

3 QUARTOS

CAIO FERNANDES - C.1191. F.4008-0001. Plantão sáb/dom/ feriados das 8 as 17 hs. Casa ótima, terr 920, 4/4 sd 3 sts + dep, sl p/2 amb, wc, coz, c/arm, ár serv, 7 vgs gar, pisc. R$ 800 mil. á vista. CAV .20208.

1.2 Planalto

VENDO/TROCO Pr Moto ou Carro casa no Planalto (Av. Principal, na Rua Mirassol). 3/4, ár. serv, gar. 8828.6868.

Ponta Negra

3 QUARTOS

JM CORRETOR DE IMÓVEIS - C.1959. F.9966-0834/8828-4614. VENDE-SE excel casa, alto padrão, P>Neg Boulevard, 390m2, 3 sts, sl 4 ambts, lvab, 2 pvimts, copa/coz, ár serv, pisc, churrasq, deck, ste mast, closet spar, hidro, vrand), pisc, churrasq, jdim, 2 vgs gar, cob, márm, grant, climatzda, arm, ac negocia. ár lazer, seg 24 h. CV 670(ppn). www. imoveisempre.com.br.

CAIO FERNANDES - C.1191. F.4008-0001. Plantão sáb/dom/ feriados das 8 as 17 hs.Casa c/terr 12x25, 3/4 sd 2 sts + dep, 2 sls, wc, coz c/ar, ár serv, 5 vgs gar. R$ 400 mil á vista ou CEF. CAV20703 www.caiofernandes. com.br

CAIO FERNANDES - C.1191. F.4008-0001. Plantão sáb/dom/ feriados das 8 as 17 hs.Casa boa, terr 12x30, bem localiz, 3/4 sd 1 ste, 2 sls, wc, coz, ár serv, á vista ou CEF. R$ 270 mil. CAV20666. www.caiofernandes.com.br

Potilândia

3 QUARTOS

CAIO FERNANDES - C.1191. F.4008-0001. Plantão sáb/dom/ feriados das 8 as 17 hs. www. caiofernandes.com.br. exc casa, duplx, semi-nova, terr 10x25, exc localiz, 3stes, 2slas p/ 3amb, coz c/ armar, lavabo, ar de serv, 3vgs de gar, pisc. Prox ao campus da UFRN. A vista ou financiada. Apenas R$ 650mil.CAV21058

CAIO FERNANDES - C.1191. F.4008-0001. Plantão sáb/dom/ feriados das 8 as 17 hs. www. caiofernandes.com.br. Casa em ótima localiz, c/4 sts, sl p/2 amb, coz c/arm, wc, ár serv, 3 cgs gar. R$ 440 mil á vista ou Financ. CAV. 20695.

Praias

2 QUARTOS

PRAIA REDINHA C/garagem, 2 qtos, wc, cozinha, quintal, sls visita, copa, r. principal. 8860.2490.

3 QUARTOS

PITANGUI Vendo/Alugo. 3/4 (1ste), sla, coz, wc soc, gar. 3 autos, pisc, i.sombra.Venda 110 mil e aluguel 550 R$. 8719.7775

CAIO FERNANDES - C.1191. F.4008-0001. Plantão sáb/dom/ feriados das 8 as 17 hs. www. caiofernandes.com.br. Carauba - Casa em exc localiz, c/linda vista para o mar, terr 15x50, 4 sts, 2 sts, var, wc, coz, ar de serv, 10 vgs gar, pisc, churrasq. R$ 500 mil.. ac proposta parte em permuta. CAV21016

LL IMÓVEIS - C.1601. F.3647-2000. Praia de Búzios casa c/ 3/4 (1ste) wc soc, 2 sl, var em L, churr, poço tub, terr 30x35m2 R$ 155 mil aceita carro como parte do pagto.

Quintas

4 QUARTOS ou +

CAIO FERNANDES - C.1191. F.4008-0001. Plantão sáb/dom/ feriados das 8 as 17 hs. www. caiofernandes.com.br. Casa com 1.870m2 de terr com 4/4, 3sls, 2wcs, coz, ar de serv, 10 vgs gar. Por apenas R$ 1.500.000,00. A VISTA. CAV 21135

San Vale

3 QUARTOS

PERES & PERES IMÓVEIS - C.1607. F.4006-0207. Casa 3/4 sdo 3 sts, 1 wc, 3 sls, 4 vgs gar, demais dep. R$ 650 mil. CV-02295

4 QUARTOS ou +

CAIO FERNANDES - C.1191. F.4008-0001. Plantão sáb/dom/ feriados das 8 as 17 hs. www. caiofernandes.com.br. casa agradável, c/ár lazer, 3 sts + dep, sl p/2 amb, lavabo, coz c/arm, ár serv, 8 vgs gar. R$ 380 mil. á vista. CAV 21.269

CAIO FERNANDES - C.1191. F.4008-0001. Plantão sáb/dom/ feriados das 8 as 17 hs. www. caiofernandes.com.br.Casa ótima, terr 920, 4/4 sd 3 sts + dep, sl p/2 amb, wc, coz, c/arm, ár serv, 7 vgs gar, pisc. R$ 800 mil. á vista. CAV .20208.



Labim/UFRN

1.2 Tirol

Tirol

2 QUARTOS

CAIO FERNANDES - C.1191. F.4008-0001. Plantão sáb/dom/ feriados das 8 as 17 hs. www.caiofernandes.com.br. Casa boa c/terr 10x38, 2/4 + dep, sl p/2 amb, wc, coz c/arm, ar serv, 2 vgs gar, boa localiz. R$ 330 mil, á vista ou Financ.CAV.20979..

4 QUARTOS ou +

CAIO FERNANDES - C.1191. F.4008-0001. Plantão sáb/dom/ feriados das 8 as 17 hs. www.caiofernandes.com.br. Casa excel, ótimo acab, 5 sts + dep, sl p/3 amb, wc, coz c/arm, ár serv, 2 vgs gar, pisc. R4 690 mil. á vista ou CEF. CAV.20365..

Grande Natal

2 QUARTOS

SUDHARI PARTICIPAÇÃO IMOBILIARIA - S. GONÇALO, vendo casas c/ 62m2, novas, Ruas pavimentadas. 100% CEF. Entrada apenas 1 mil Reais de recursos próprios. 8732.2023/8809.1557.

SUDHARI PARTICIPAÇÃO IMOBILIARIA - EXTREMOZ. Vdo. casas 62m2, novas, ruas pavimentadas.100% CEF. A partir de R$ 69.900,00 + entrada apenas R$ 500,00 . F: 8732.2023/8809.1557.

1.3 Pontos Comerciais

Barro Vermelho

CAIO FERNANDES - C.1191. F.4008-0001. Plantão sáb/dom/ feriados das 8 as 17 hs. Pto comerc ót local, c/650m2, vale apena conferir. Apenas R$ 700 mil. à vista ou financ. www.caiofernandes.com.br. COV. 20.330.

Lagoa Nova

CAIO FERNANDES - C.1191. F.4008-0001. Plantão sáb/dom/ feriados das 8 as 17 hs. Sla comerv, excel localiz, 60m2, apenas R$ 120 mil. Possue escrit púb. www.caiofernandes.com.br. COV. 21.237.

Parnamirim

PERES & PERES IMÓVEIS - C.1607. F.4006-0207. Prédio comercial de esquina, sla, esrit, wc social, terr. 20 x 20m, R$ 130 mil. Aceita proposta. PV-02236

1.4 Terrenos e Áreas

Cidade Satélite

CAIO FERNANDES - C.1191. F.4008-0001. Plantão sáb/dom/ feriados das 8 as 17 hs. Excel terr em cond fech, terr 10x20. Ót local, apenas R$ 155 mil c/escrit pub, pode ser financ. Confira. www.caiofernandes.com.br. TEV. 21.286.

Emaús

CAIO FERNANDES - C.1191. F.4008-0001. Plantão sáb/dom/ feriados das 8 as 17 hs. Terr c/380m2 ót oportunidade, apenas R$ 140 mil, a vista ou financ. www.caiofernandes.com.br. TEV. 20.355.

Lagoa Nova

CAIO FERNANDES - C.1191. F.4008-0001. Plantão sáb/dom/ feriados das 8 as 17 hs. Bom terr c/405m2, ót local, ót oportuniade. Apenas R$ 285 mil. à vista ou f i - nanc.www.caiofernandes.com.br. TEV. 21.071.

CAIO FERNANDES - C.1191. F.4008-0001. Plantão sáb/dom/ feriados das 8 as 17 hs. Excel terr 25x24, excel local, ót oportunidade. à vista ou financ. R$ 720 mil. www.caiofernandes.com.br. TEV. 20.527..

Nova Descoberta

TERRENO MED 1410 X 18 Interessados ligar 3223-2765/9989-8485

1.4 Nova Parnamirim

Nova Parnamirim

CAIO FERNANDES - C.1191. F.4008-0001. Plantão sáb/dom/ feriados das 8 as 17 hs. Nõo perca! terr c/575m2, apenas R$ 230 mil. à vista ou CEF.www.caiofernandes.com.br. TEV. 21.297.

CAIO FERNANDES - C.1191. F.4008-0001. Plantão sáb/dom/ feriados das 8 as 17 hs. Terr 12 x 25, ót local, por apenas R$ 90 mil. à vista ou CEF.www.caiofernandes.com.br. TEV. 21.238.

CAIO FERNANDES - C.1191. F.4008-0001. Plantão sáb/dom/ feriados das 8 as 17 hs. Terr 420m2, cond fech, ót local, por apenas R$ 147 mil. Analisa proposta www.caiofernandes.com.br. TEV. 21.326.

JM CORRETOR DE IMÓVEIS - C.1959. F.9966-0834/8828-4614. VENDE-SE Exc. lote 360m2, c/ infraestrutura p/ construção de exc casa fácil acesso, terreno de esq, ld somb, escriturado. R$ 55 mil. www.imoveisempre.com.br. VL.97(s)

Parnamirim

CAIO FERNANDES - C.1191. F.4008-0001. Plantão sáb/dom/ feriados das 8 as 17 hs. Oportunidade terr 10x20, boa local, na cidade campestre. Apenas. R$ 30 mil.www.caiofernandes.com.br. TEV. 20.334.

LL IMÓVEIS - C.1601. F.3647-2000. Cond. Water View, lote de 200m2, c/ toda infraestrutura de lazer e segurança, aceita veículo em troca, maiores informações 9173.1399

LUAR DO COLORADO Repasso lote (esquina), R$ 10.500 + (70 X R$ 202,00). F: 8888.8529.

VENDO LOTE 12,5 X 20 RESIDENCIAL VIVER F: 9941-3020

Ponta Negra

CAIO FERNANDES - C.1191. F.4008-0001. Plantão sáb/dom/ feriados das 8 as 17 hs. Terr c/15x30, bem local em cond fech, mto bom. Apenas R$ 220 mil. à vista.www.caiofernandes.com.br. TEV. 21.046.

Praias

PERES & PERES IMÓVEIS - C.1607. F.4006-0207. Porto Mirim, ótimo terr de 4000m2, 100x40m, beira de pista, viz ao Pargos Hotel, lado sombra, 3 frentes. R$ 300 mil. TV-01616.

Zona Sul

ALPHAVILLE Natal- 2 lotes no Resid. Pium, área total 967,87m2, meio de quadra. R$ 420 mil. 9982.9802-C1503.

Grande Natal

LL IMÓVEIS - C.1601. F.3647-2000. Pium. Cond Vitória Régia mais de 6000m2 de puro prazer na maior área de lazer da região c/ toda infraestrutura, lotes a partir de 360m2, imperdível.

Outras Localidades

ALPHAVILLE Mossoró. 3 lotes juntos, sdo 01 de esq. 1.281, 77m2, 0s 03 = 250 mil + saldo. 9982.9802-C1503.

ALPHAVILLE MOssoró,terreno 412,45m2, esquina. R$ 80 mil + sd. 9982.9802-C1503.

CAIO FERNANDES - C.1191. F.4008-0001. Plantão sáb/dom/ feriados das 8 as 17 hs. www.caiofernandes.com.br. Pium, terr em cond fech, 1.000m2, muito bom. R$ 220 mil á vista. TEV. 21320.

PERES & PERES IMÓVEIS - C.1607. F.4006-0207. Extremoz exc área a menos de 1 km do conj novo, c/600.000m2, 90% desmatada, plana, ideal p/const, invest, document toda regularizada. R$ 20,00 o m2, ac imóveis, permuta, etc. TEC-212/11.

1.6 Rurais

Granjas

CAIO FERNANDES - C.1191. F.4008-0001. Plantão sáb/dom/ feriados das 8 as 17 hs. www.caiofernandes.com.br. Nizia Floresta terr c/ 10 hect, muito bom, c/ casa sede, árvores frutíferas, 3 poços tub, boa localiz. Possui escrit publ. R$ 300 mil. APV.20939.

2.1 Alecrim

2 IMÓVEIS Aluguel

2.1 Apartamento

Alecrim

1 QUARTO

PERES & PERES IMÓVEIS - C.1607. F.4006-0207. Apto 1/4, sl, coz, wc soc, área serv, R$ 370, 00 + taxas. APA-0000408/11

Areia Preta

2 QUARTOS

CAIO FERNANDES - C.1191. F.4008-0001. Plantão sáb/dom/ feriados das 8 as 17 hs. Apto c/2 sts, sl p/2 amb, var, wc, coz, ár serv, ár lazer, compl, elev, gar cob. R$ 1.200,00 + Taxas. APA 100701

CAIO FERNANDES - C.1191. F.4008-0001. Plantão sáb/dom/ feriados das 8 as 17 hs. Apto c/2/4 sdo 1 ste, sl, wc c/arm, coz c/arm, ár lazer compl e gar cob. R$ 1.45,00 + Taxas. APA 100732

Barro Vermelho

2 QUARTOS

(REIS MAGOS C.1328. F: 3222.4480/3211.2355.Res.Barro Vermelho: var, sla, 2/4 (1 ste), wc soc, coz. ár, serv, gar. p/1 car, R$ 1.100,00 c/cond. incluso.

REIS MAGOS C.1328. F: 3222.4480/3211.2355.Cond. Las Leñas: sla, 2/4 sdo 1 ste, wc soc, coz , ár de serv, gar p/1 car. R$ 800,00 + taxas.

REIS MAGOS C.1328. F: 3222.4480/3211.2355.Cond. Princípe de Liverpol:var, sla, 2/4 sdo 1 ste, wc soc, coz. amer., ár. lazer, gar p/01 car, R$ 800,00 + taxas.

CAIO FERNANDES - C.1191. F.4008-0001. Plantão sáb/dom/ feriados das 8 as 17 hs.Apto c/2/4 sdo 1 ste, sl p/2 amb, var, wc, coz c/arm, ár serv, ár lazer, compl, gar cob. R$ 850,00 + Taxas. APA3632.

CAIO FERNANDES - C.1191. F.4008-0001. Plantão sáb/dom/ feriados das 8 as 17 hs. Apto com 2/4 sdo 1 ste, sla p/2 ambs, 2 var, wc, coz c/arms, ar de lzer compl, gar e interfone. R$ 1.000,00+ taxas. APA100363

CAIO FERNANDES - C.1191. F.4008-0001. Plantão sáb/dom/ feriados das 8 as 17 hs.Apto c/2/4 sdo 1 ste, sl p/2 amb, coz c/arm, ár lazer, gar cob p/2 carr. R$ 900, 00 + Taxas. APA.7795.

CAIO FERNANDES - C.1191. F.4008-0001. Plantão sáb/dom/ feriados das 8 as 17 hs. Apto com 2/4, sla, wc, coz, ar de serv, churrasq, e gar cobert. R$ 750,00+ taxas. APA10034

PERES & PERES IMÓVEIS - C.1607. F.4006-0207. Apto 2/4 sdo 1ste, wc soc, 1 sl, coz, ár serv, ár lazer, 1 vg 60m2. R$ 800, 00 + taxas. (Cond. Príncipe Liverpool). APA 0000345/11.

Candelária

2 QUARTOS

CAIO FERNANDES - C.1191. F.4008-0001. Plantão sáb/dom/ feriados das 8 as 17 hs. Apto com 2/4 sdo 1 stes, sla, coz c/ arms, ár serv, wc c/ blindex, ár. lzer comp, elev, gar cob R$ 950,00 + taxas. APA-100597.

CAIO FERNANDES - C.1191. F.4008-0001. Plantão sáb/dom/ feriados das 8 as 17 hs. Apto com 2/4 sdo 1 stes, sla para 2amb, wc, coz, dep emp, gar cob R$ 600,00 + taxas. APA10519

3 QUARTOS

CAIO FERNANDES - C.1191. F.4008-0001. Plantão sáb/dom/ feriados das 8 as 17 hs. Apto mobiliado com 3/4 sdo 1 stes, sla p/2 ambs, var, wc, coz, r serv e gar. R$ 1.600,00 + taxas. APA 1008954

2.1 Candelária

4 QUARTOS ou +

REIS MAGOS C.1328. F: 3222.4480/3211.2355. Ed.Imperial Candelária: sl.3 amb, 4/4 (tdos ste), wc soc, copa, coz c/arms, ár. serv, dep. gar p/3 cars, ár. lazer comp, 3 mil + taxas.

Capim Macio

2 QUARTOS

FLAMBOYANTE - Apto Reformado, R$ 600,00 Cond. e IPTU incluso. F.: 9631-8760

CAIO FERNANDES - C.1191. F.4008-0001. Plantão sáb/dom/ feriados das 8 as 17 hs. Apto 2/4, sdo 1 ste, sl p/2 amb, var, lavabo, wc, coz, ár lazer compl, agr, elev, revest. R$ 1.100,00 + Taxas. APA. 100487

3 QUARTOS

REIS MAGOS C.1328. F: 3222.4480/3211.2355. Cond. Mediterraneé: apt. andar alto, ót. localização, excelente ár. lazer, var, sla em L, 3/4 sdo tdos ste, coz, ár. serv, wc de serv, depend, gar. p/2 cars. R$ 1.600,00 + taxas.

REIS MAGOS C.1328. F: 3222.4480/3211.2355.Cond. Sol e Mar: sla, 3/4 sdo 1 ste, wc soc, coz. carm, ár. serv, 02 gar, R$ 700,00 + taxas.

Cidade Jardim

2 QUARTOS

PERES & PERES IMÓVEIS - C.1607. F.4006-0207. Apto, 2/4 sdo 1 ste, wc soc c/arm, 1 sl, coz c/arm, ár serv, ár laz, 2 vgs, 56m2. R$ 900,00 + taxas, apto novo (Cond. Ahead Capim Macio) APA000033/12.

Cidade Satélite

2 QUARTOS

CAIO FERNANDES - C.1191. F.4008-0001. Plantão sáb/dom/ feriados das 8 as 17 hs.Apto com 2/4 sdo 1 ste, sla, coz c/ armar, ar de serv, ar de lazer compl, gar p/ 2 carros. R$ 900,00 + taxas. APA 10832

CAIO FERNANDES - C.1191. F.4008-0001. Plantão sáb/dom/ feriados das 8 as 17 hs.Apto com 2/4, sla, ar de serviço, coz c/ armar, ar de lazer completa, gar e interfone. R$ 550,00+ taxas. APA 100339

CAIO FERNANDES - C.1191. F.4008-0001. Plantão sáb/dom/ feriados das 8 as 17 hs.Apto com 2/4 sdo 1 ste, sla p/ 2amb, coz c/ armar,ar de lazer compl, gar .R$ 900,00 + taxas. APA 100629

Emaús

2 QUARTOS

PERES & PERES IMÓVEIS - C.1607. F.4006-0207. apto com 2/4 sdo 1 ste, sla, coz, var, wc soc, ar de lazer, 1vga de gar, ao lado da sombra, med 56m2. R$. 550,00+taxas (cond natureza flora). APA00008/11

CAIO FERNANDES - C.1191. F.4008-0001. Plantão sáb/dom/ feriados das 8 as 17 hs, Apto c/ 2/4 snd 1 suit, sl, vars, wc,coz, piscina, playground, gar R$ 550,00 + taxas. APA-100571..

Lagoa Nova

1 QUARTO

PERES & PERES IMÓVEIS - C.1607. F.4006-0207. Apto 1/4 s/1 ste, 1 sl, coz amerc, wc soc, 1 vg gar, lado somb, 40m2, R$ 670, 00 + taxas.(Cond. AntÔnia Lopes). APA000023/12.

ALUGO KITINET C/ wc, var, 1/4, coz.Próx. Sacolao. R$ 250,00. F: 3213-0674/8746-4893

2 QUARTOS

REIS MAGOS C.1328. F: 3222.4480/3211.2355. Cond. Maria Leite Cavalcante:var, sla, 2/4 sdo 1 ste, wc soc, coz, ár. serv, R$ 900,00.

REIS MAGOS C.1328. F: 3222.4480/3211.2355. Villagio Roma: sl, 2/4, wc soc, coz, ár. serv, gar p/1 car. R$ 800,00 + taxas.

CAIO FERNANDES - C.1191. F.4008-0001. Plantão sáb/dom/ feriados das 8 as 17 hs. Apto com 2 sts, sl, var, coz, ár serv, pisc, sl fest, elev. R$ 1.100,00 + taxas. APA 100489.

2.1 Lagoa Nova

PERES & PERES IMÓVEIS - C.1607. F.4006-0207. Apto 2/4, coz c/arm, dep emp, ár serv, sl, wc soc, var, 1 gv gar, 78m2. R$ 600,00 + taxas. (Cond Lizieux) APA0000107/12.

PERES & PERES IMÓVEIS - C.1607. F.4006-0207. Apto 2/4, coz, wc soc, dep emp, wc serv, sl p/2 amb, var, 70m2. R$ 650,00 + taxas. (Cond Leonardo) APA000024/12.

3 QUARTOS

CAIO FERNANDES - C.1191. F.4008-0001. Plantão sáb/dom/ feriados das 8 as 17 hs. Apto cob c/3/4 sdo 1 ste, sl, lavabo, dep emp, var, ár lazer e gar cob. R$ 1.5000,00 + Taxas. APA.899.

CAIO FERNANDES - C.1191. F.4008-0001. Plantão sáb/dom/ feriados das 8 as 17 hs. Apto 2/4 sdo 1 st, sl, wc, coz, ár lazer compl, gar, elev, guarita. R4 900,00 + Taxas. APA.100491

Nazaré

1 QUARTO

ALUGO KITNET 1 qto, sla, coz, área, ldo. sombra, sem garagem, esquina, R$ 400,00. F:9915.4146.

Neópolis

2 QUARTOS

CAIO FERNANDES - C.1191. F.4008-0001. Plantão sáb/dom/ feriados das 8 as 17 hs. Apto com 2/4 sdo 1 ste, sla para 2 amb, wc, coz com armar, ar de serv e gar cobert. R$ 700,00+ taxas. APA100569

CAIO FERNANDES - C.1191. F.4008-0001. Plantão sáb/dom/ feriados das 8 as 17 hs. Apto c/3/4 sdo 1 ste, sl p/2 amb, coz, ár serv, ár lazer compl e gar. R$ 1.100,00 + taxs. APA-100642.

Nova Descoberta

4 QUARTOS ou +

(REIS MAGOS C.1328. F: 3222.4480/3211.2355. Var, sla. 2 ambs, 4/4 sdo 2 stes, wc soc, coz. c/arms, ár. serv, gar. p/3 cars, ár. lazer. R$ 2 mil + taxas.

Nova Parnamirim

2 QUARTOS

REIS MAGOS C.1328. F: 3222.4480/3211.2355.Cond. Monterrey: Sla, 2/4 sdo 1 ste, wc soc, coz, ár. serv, gar p/1 car, R$ 600, 00 + taxas 1ª locação

CAIO FERNANDES - C.1191. F.4008-0001. Plantão sáb/dom/ feriados das 8 as 17 hs.Apto com 2/4 sdo 1 ste, sla p/ 2 amb, coz c/ armar, wc c/blindex, ár lazer compl. R$ 700,00 + Taxas. APA 100700

CAIO FERNANDES - C.1191. F.4008-0001. Plantão sáb/dom/ feriados das 8 as 17 hs.Apto com 2/4 sdo 1 ste, sla p/2 ambs, wc, coz c/arms, ar de lazer compl e gar coberta. R$ 1.200,00 + taxas. APA 100722

CAIO FERNANDES - C.1191. F.4008-0001. Plantão sáb/dom/ feriados das 8 as 17 hs.Apto com 2/4 sdo 1 ste, sla p/2 amb, coz c/arm, pisc, gar cob. R$ 750,00 + taxas. APA .6632.

CAIO FERNANDES - C.1191. F.4008-0001. Plantão sáb/dom/ feriados das 8 as 17 hs.Apto com 2/4 sdo 1 ste, sla, coz com armar, pisc, ar de lazer completa, gar. R$ 650,00 + taxas. APA 100276

CAIO FERNANDES - C.1191. F.4008-0001. Plantão sáb/dom/ feriados das 8 as 17 hs.Apto com 2/4 sdo 1 ste, sla p/ 2 amb, coz c/ armar, ar de lazer completa, gar. R$ 800,00 + taxas.. APA 100204

CAIO FERNANDES - C.1191. F.4008-0001. Plantão sáb/dom/ feriados das 8 as 17 hs.Apto com 2/4, sla para 2amb, wc, coz com armar, ar de lazer e gar. R$ 600, 00+ taxas. APA100970

CAIO FERNANDES - C.1191. F.4008-0001. Plantão sáb/dom/ feriados das 8 as 17 hs.Apto com 2/4 sdo 1 ste, sla, coz, ar de lazer completa. R$ 600,00 + taxas.. APA 100401

3 QUARTOS

COND. ESPLANADA DOS JARDINS 3/4, Var,Térreo. Tr. 3206-0517/8734-3054

2.1 Nova Parnamirim

REIS MAGOS C.1328. F: 3222.4480/3211.2355. Cond.Res. Panamericano: sla, 3/4 sdo 1 ste, wc soc, coz, áqr. serv, gar p/1 car e ár. lazer comp. R$ 1 mil cond. incluso.

REIS MAGOS C.1328. F: 3222.4480/3211.2355. Cond. Uruaçu: sla. 2 ambs, 3/4 sdo 1 ste, wc soc, coz, ár. serv, gar, R$ 1.100,00 c/cond. incluso.

CAIO FERNANDES - C.1191. F.4008-0001. Plantão sáb/dom/ feriados das 8 as 17 hs.Apto com 3/4 sdo 2 stes, sla p/ 2 amb, coz, wc, sl de festas, gar coberta, 2 elev, revestido, pilotis e interfone. R$ 900,00 + taxas. APA 100386.

CAIO FERNANDES - C.1191. F.4008-0001. Plantão sáb/dom/ feriados das 8 as 17 hs.Apto com 3/4 sdo 1 ste, sla, var, wc, coz c/arms, ar de serv, churrasq. R$ 750,00 incluso cond. APA 100382

CAIO FERNANDES - C.1191. F.4008-0001. Plantão sáb/dom/ feriados das 8 as 17 hs.Apto com 3/4 sdo 1 ste, slas p 2 amb, wc, coz e gar. R$ 650,00 + taxas. APA10535

CAIO FERNANDES - C.1191. F.4008-0001. Plantão sáb/dom/ feriados das 8 as 17 hs.Apto com 3/4 sdo 1 ste, sla p/2 ambs, ár serv, ár lazer compl e gar. R$ 900, 00 + taxas. APA 100954

Petrópolis

1 QUARTO

CAIO FERNANDES - C.1191. F.4008-0001. Plantão sáb/dom/ feriados das 8 as 17 hs. Apto mobiliado com 1/4, sla, coz com armar, ar de lazer completa e gar coberta. R$ 1.800,00 + Taxas. APA. 100668

2 QUARTOS

CAIO FERNANDES - C.1191. F.4008-0001. Plantão sáb/dom/ feriados das 8 as 17 hs. Apto novo com 2/4 sdo 1 ste, sla, para 2 amb, var, wc, coz com armar, ar de serv, ar de lazer e gar coberta. R$ 950,00 + taxas. APA100885

PERES & PERES IMÓVEIS - C.1607. F.4006-0207. 2/4 sdo 1ste, coz armar embutido, ar de serv, sla, wc soc, var, churrasq, pisc, playg, 56m2. R$ 1mil+ taxas. (Cond Luiz de Barros).APA-000070/12.

3 QUARTOS

PERES & PERES IMÓVEIS - C.1607. F.4006-0207. 3/4, com armar, wc soc com blindex, coz, ar de serv, wc de serv, 2slas, rua calçada, 68m2, 700,00 + taxas (Residencial Porto Principe) CAA-0000115/12

Ponta Negra

1 QUARTO

APARTAMENTOS MOBILIADOS Fone: 9982-6226 www.aparttemporada.com.br

CAIO FERNANDES - C.1191. F.4008-0001. Plantão sáb/dom/ feriados das 8 as 17 hs. Apto com 1 ste, sla, coz com armar, depósito, gar. R$ 500,00 + taxas. APA 100370

2 QUARTOS

COND. CORAIS DE PONTA NEGRA 2/4 + ste, 11º andar, mob+ eletrod + cutelaria. R$ 1.600 + cond + IPTU. F:9982-4456

CAIO FERNANDES - C.1191. F.4008-0001. Plantão sáb/dom/ feriados das 8 as 17 hs. Apto com 2/4, sl p/2 amb, wc, coz, c/arm, ár serv, pisc, sl fest, gasr cob, elev, guarit e interf. R$ 1.300,00 + taxas. APA 100494

CAIO FERNANDES - C.1191. F.4008-0001. Plantão sáb/dom/ feriados das 8 as 17 hs. Apto com 2/4 sdo 1 ste, sla, wc, coz, ar de serv, ar de lazer completa, gar, elev e interf. R$ 1.900,00 + taxas. APA 100358

CAIO FERNANDES - C.1191. F.4008-0001. Plantão sáb/dom/ feriados das 8 as 17 hs. Apto c/ 2/4 snd 1 ste, sl, var, wc, coz,c/ arms, ar serv, piscina, sl fest, gar cob, elev R$ 1 mil + taxas. APA-100698

CAIO FERNANDES - C.1191. F.4008-0001. Plantão sáb/dom/ feriados das 8 as 17 hs. Apto com 2/4 (1ste), sla, wc, dep de empreg, ar de serviço. R$ 650,00 + taxas. APA 100392

Praias

2 QUARTOS

REIS MAGOS C.1328. F: 3222.4480/3211.2355. Praia do Meio: Cond. Outo Verde, sla, 2/4 c/var sdo 1 ste, wc soc, coz, ár. serv, desp c/wc, gar. p/1 car, R$ 850,00 cond/IPTU incluso.

2.1 Ribeira

Ribeira

2 QUARTOS

PERES & PERES IMÓVEIS - C.1607. F.4006-0207. 02 quartos sdo 1 ste, wc soc, sla, var, coz com armar embutidos, elevador, churrasq pisc, slão de festas, 01 vga de gar, 56m2. R$ 800, 00+Taxas. (Cond Dom Heiltor)APA 000086/12

Serrambi

2 QUARTOS

REIS MAGOS C.1328. F: 3222.4480/3211.2355. Cond. Flamboyant's:sla, 2/4, wc soc, coz, dep. e ár. serv, R$ 700,00 + taxas.

Tirol

2 QUARTOS

REIS MAGOS C.1328. F: 3222.4480/3211.2355. Cond. Ruth Galvão: Var, sla, 2/4 sdo 1 ste c/arms, coz. c/arms, wc c/blindex e arms, ár. serv, gar. p/1 caqr, andar alto, excel. ár de lazer, ótima localização. R$ 900,00 + taxas.

REIS MAGOS C.1328. F: 3222.4480/3211.2355. Cond. Hanna Safieh:sla, 2/4 c/cortinas sdo 1 ste, coz. c/arms, wc soc c/blindex, ár. serv, gar/1 car. 1.400,00 cond. + IPTU incluso.

CAIO FERNANDES - C.1191. F.4008-0001. Plantão sáb/dom/ feriados das 8 as 17 hs. Apto com 2/4 sdo 1ste, sla para 2amb, wc, coz com armar, ar de serv e gar cobert. R$ 700,00+taxas. APA 100569

PERES & PERES IMÓVEIS - C.1607. F.4006-0207. 2/4, sdo 1ste, coz serv, ar de serv, wc soc, slão de festas, pisc, 57m2. R$ 1.050,00+taxas. (Portão do Tirol). APA0000119/12

3 QUARTOS

PERES & PERES IMÓVEIS - C.1607. F.4006-0207. 4 stes, escrit, armar embutido, copa, coz com armar, 03vgs de gar, dep de empreg, ar de serv, lav, 3sls, piso de cerâmica, var, elevadores, slao de festas, pisc, playground, todo mobiliado, 330m2. R$ 6.000, 00 + taxas (Emidio Vieira). APA0000120/12

2.2 Casa

Candelária

3 QUARTOS

CAIO FERNANDES - C.1191. F.4008-0001. Plantão sáb/dom/ feriados das 8 as 17 hs. casa com 3/4, sdo 1 ste, closet, pergolado, sl para 3 amb, ar de serv, churr, gar. R$ 3.800,00+ taxas. CAA 100158

4 QUARTOS ou +

CAIO FERNANDES - C.1191. F.4008-0001. Plantão sáb/dom/ feriados das 8 as 17 hs. Ótima Casa c/ 4/4 snd 3 suit, sl p/ 3 amb, lavb, coz c/ arms, desp, ár serv, dep emp, piscina, churrasq, gar R$ 4 mil. CAA-100634

Capim Macio

3 QUARTOS

REIS MAGOS C.1328. F: 3222.4480/3211.2355. Casa 3/4 sdo todos stes, var, 2 sls, wc soc, coz, ár. serv, 2 dep., comp, 1 apt p/hospedes c/1/4, sla e wc, ár, lazer, varias fruteiras. R$ 3.500,00 1600m2 de ár. total.

Cidade Jardim

4 QUARTOS ou +

REIS MAGOS C.1328. F: 3222.4480/3211.2355.Sla de estar/jantar, lavabo, 4/4 (tdos ste c/arms), closet sdo 2 c/arm, coz c/arm, ár. serv, dep. chur. 4 mil.

Cidade Satélite

3 QUARTOS

CAIO FERNANDES - C.1191. F.4008-0001. Plantão sáb/dom/ feriados das 8 as 17 hs. Ótima Casa c/3/4, sl p/ 2 amb, wc, coz, ár serv, gar coberta R$ 800,00. CAA-100734

Dix-Sept Rosado

2 QUARTOS

REIS MAGOS C.1328. F: 3222.4480/3211.2355. Sla, 2/4, wc soc, coz, R$ 400,00.

Lagoa Nova

3 QUARTOS

CAIO FERNANDES - C.1191. F.4008-0001. Plantão sáb/dom/ feriados das 8 as 17 hs. Casa com 3/4 sdo 1 ste, sla para 2 amb, wc, coz com armar, despensas, dep de empreg, ar de serv, churrasq, gar. R$ 3mil + taxas. CAA 100321

CAIO FERNANDES - C.1191. F.4008-0001. Plantão sáb/dom/ feriados das 8 as 17 hs. Cs 3/4 sdo 1 sts, sl p/2 amb, coz, ár. serv, R$ 2.500,00 + taxas. CAA-100198

CAIO FERNANDES - C.1191. F.4008-0001. Plantão sáb/dom/ feriados das 8 as 17 hs. Casa c/ 3/4 sdo 3 stes, sl, coz c/arms, ár serv, gar coberta p/2 car. R$ 2.500,00 + TAXAS. CAA-9871

CAIO FERNANDES - C.1191. F.4008-0001. Plantão sáb/dom/ feriados das 8 as 17 hs. Cs c/ 3 ste, 3 sl, escrit, vars, wc,coz c/ arms, desp, dep emp, ár serv, gar R$ 3 mil. CAA-100572.

CAIO FERNANDES - C.1191. F.4008-0001. Plantão sáb/dom/ feriados das 8 as 17 hs. Casa c/ 3/4 sdo 1 stes, sl p/ 2 amb, wc, coz, dep emp, ár serv, gar.R$ 1.400,00 + TAXAS. CAA-5705.

4 QUARTOS ou +

CAIO FERNANDES - C.1191. F.4008-0001. Plantão sáb/dom/ feriados das 8 as 17 hs. Casa com 4 suit, closet, sla para 3 amb, wc, coz com armar, despensas, dep de empreg, ar de serv, ar de lazer completa, gar. R$ 3.800,00 + taxas. CAA 100248

PERES & PERES IMÓVEIS - C.1607. F.4006-0207. casa 4/4 sdo 1 ste, wc soc, coz, 2 sls, blindex, lavand, cer elét, grand, rua calç, 3 vgs gar, 120m2. R$ 1.800. CAA00004/12.

Neópolis

3 QUARTOS

CAIO FERNANDES - C.1191. F.4008-0001. Plantão sáb/dom/ feriados das 8 as 17 hs. Casa com 3/4 sdo 1 ste, sl p/2 amb, var, wc c/blindex, coz c/arm, ár serv, gar cob. R$ 900,00 + Taxas. CAA. 9786.

Nova Parnamirim

3 QUARTOS

CAIO FERNANDES - C.1191. F.4008-0001. Plantão sáb/dom/ feriados das 8 as 17 hs. Csa com 3/4 sdo 2 ste, sla para 2 amb, wc, coz com armar, dep de empreg, gar para 2 carros. R$ 1.500,00. CAA 100369

4 QUARTOS ou +

CAIO FERNANDES - C.1191. F.4008-0001. Plantão sáb/dom/ feriados das 8 as 17 hs. Csa com 4/4 sdo 3 ste, sla p/2 amb, var, wc, coz, dep de empreg,r de serv, gar para 2 carros. R$ 3.500, 00. CAA 100644

Parque das Colinas

4 QUARTOS ou +

PERES & PERES IMÓVEIS - C.1607. F.4006-0207. casa 4/4, sdo 2 sts, escrit, sla de estar/ jantar/visita, coz c/arms, desp, ár.serv, 2vgs gar, pergolado, R$ 2000,00 + taxas. CAA 00000/11

Petrópolis

3 QUARTOS

PERES & PERES IMÓVEIS - C.1607. F.4006-0207. 3/4 sdo 1ste, ste com armar, coz e wc soc com armar, 2 sls, rua calçada. R$ 800,00 + taxas. CAA0000115/12

Labim/UFRN

2.2 Ponta Negra

Ponta Negra

3 QUARTOS

CAIO FERNANDES - C.1191. F.4008-0001. Plantão sáb/dom/feriados das 8 as 17 hs. Cs c/ 3/4 snd 1 suit, sl p/ 2 amb, var, wc, coz c/ arms, dep emp, ár serv, gar, R$ 1.500,00 + taxas. CAA-100577.

Tirol

4 QUARTOS ou +

PERES & PERES IMÓVEIS - C.1607. F.4006-0207. 5/4, sdo 3stes, escrit, coz, jardim externo, churrasq, vga p/ 06 carros, dep de empreg, wc serv, ar de serv, lav, 3sls, sla de visita, sla de estar, sla de jantar, rua calçada, wc soc. R$ 410,00 + taxas. CAA000071/12

2.3 Pontos Comerciais

Alecrim

PERES & PERES IMÓVEIS - C.1607. F.4006-0207. Sla com 1 recepão, 2 sls, mezanino, 1 wc, estac, rotativo, 80m2, 3º andar. R$ 450,00 + taxas (CECON). SA000029/11.

REIS MAGOS C.1328. F: 3222.4480/3211.2355. Loja c/wc, R$ 3.500,00.

Candelária

REIS MAGOS C.1328. F: 3222.4480/3211.2355. Salão, coz e wc, R$ 2 mil.

Capim Macio

ALUGA-SE LOJA NO SHOPPING MANDACARU MALL C/mesanino, wc completo, despensa, amplo estacionamento. Contato: 9981-3665(Francineide)

Cidade Jardim

REIS MAGOS C.1328. F: 3222.4480/3211.2355. Mandacaru Mall: Sla c/mez\anino e wc, R$ 1.300,00 c/cond. incluso.

Lagoa Nova

ALUGO - Nova sala comercial, med 37m2, sla 206, Cond. Themes Tower. (Em Frente Justiça Federal) R$ 1.300 mensal. IPTU incluso (Sem Cond.) 9431-0667.

CAIO FERNANDES - C.1191. F.4008-0001. Plantão sáb/dom/feriados das 8 as 17 hs. Sala comerc c/ coz, 2 wc e depósito R$ 3 mil. COA.100410

CENTER MOR Salas/lojas, wc, estacionamento rotativo. Apartir R$ 600,00. Entre Jaguarari/Prudente.9982.2715

PERES & PERES IMÓVEIS - C.1607. F.4006-0207. Sla, wc soc, piso madeira laminado, alto padrão, 19 pavimento, elevador, sla nova, 37m2. R$ 1.500,00 (Themis Tower). PSA0000114/12

PERES & PERES IMÓVEIS - C.1607. F.4006-0207. Sla, wc soc, todo com piso porcelanato, elevador, 19 pavimento, 47m2, sla nova. R$ 2.200,00 (Themis Tower). PSA0000113/12

PERES & PERES IMÓVEIS - C.1607. F.4006-0207. Sl comerc 25m2, 2º andar c/elev, 1 vg gar. R$ 1.500,00 + taxas. PSA0000191/11.

REIS MAGOS C.1328. F: 3222.4480/3211.2355. 2 salas c/wc, ót. p/escrit de advocacia. R$ 1 mil.

REIS MAGOS C.1328. F: 3222.4480/3211.2355. Ponto Comercial excel. p/clinica e escrit. R$ 3 mil.

REIS MAGOS C.1328. F: 3222.4480/3211.2355. Loja c/wc, R$ 1.800,00, 72m2.

REIS MAGOS C.1328. F: 3222.4480/3211.2355. Salão c/wc, R$ 800,00 15x7.

SALAS E LOJAS -Na Rua Jaguarari. 9984-9993

Petrópolis

PERES & PERES IMÓVEIS - C.1607. F.4006-0207. P.comerc c/ 6 sl, recepção, copa, depósito, 4 wc, estac rotativo, med 200m2 prox a praça civica R$ 4.500,00 + taxas. PCA0000274/11

Ponta Negra

CAIO FERNANDES - C.1191. F.4008-0001. Plantão sáb/dom/feriados das 8 as 17 hs. Ótimo terr c/368m2 ideal p/locadora de carr, lava jato ou estac privativo. R$ 1.500,00. COA 100153.

2.3 Tirol

Tirol

CAIO FERNANDES - C.1191. F.4008-0001. Plantão sáb/dom/feriados das 8 as 17 hs. Sla comercial, 2slas, wc, 2elevador, guarita e interfone. R$ 1mil + taxas. COA 100816.

2.6 Rurais

Fazendas

VENDE-SE 01 FAZENDA(Monte Alegre) e 01 TERRENO(Monte das Gameleiras). Tr. 8807-0034/9101-0412

VENDE-SE FAZENDA COM 705 HAC Localizada a 06 KM de Angicos. Preço a combinar. F:8747-7916(Henrique)/9953-9788/3531-2168/9147-1140(Magnus)

3 VEÍCULOS

3.1 Automóveis

Chevrolet

BLAZER, 99, 4X4 2º Dono, diesel, B.couro, Turbo, DH. F: 3661-5328/8716-4188(Irapuan)

Fiat

FIAT UNO EP - Vendo Uno EP completo, ano 96.Tratar:9609.2024 / 9991.7665

Mitsubishi

T R 4 Branca, extra, R$ 31 mil. F: 9982.9802.

Volks

PARATI 2002 Completa, álcool/GNV, DVD Player, rodas liga leve, branca. 9122.9704.

VENDO FUSCA/82 Bem conservado, c/som completo.8839.6043/8827.7187.

3.3 Caminhões e Carreta

Diversos

STAR TRACKING Rastreamento veicular.F:(84)2226-1021

4 TRABALHO E FORMAÇÃO PROFISSIONAL

4.1 Oferta

Chlorophylla-I Seja Revendedor(a). R. João Pessoa, 285, Centro. Px à Riachuelo. Nova Loja Hotel Residence. 3201-1281.

EMPREGO DOMÉSTICO IPara mulher ou travestir. 3205.7582.

OPORTUNIDADE - A Madjoia oferece vagas para quem quer trabalhar. 3221-6242/3221-5555.www.madjoia.com.br

4.2 Procura

RESTAURANTE ATLÂNTICO Precisa-se de Comprador com experiência. Contato: 8729.2429/3087.4308/8769.2430.

5 CASA & SERVIÇOS

5.1 Construções e Reformas

Serviços de Manutenção

MARIDO DE ALUGUEL- Serv elétr/hidráu, cons. domést. em geral. maridodyaluguel@bol.com.br. 8847-2294.

5.2 Educação e Ensino

Aulas Particulares

AULAS DE MATEMÁTICA Em domicílio. . 9961-6645/8759.0092

5.5 Odontologia

5.5 Saúde

Odontologia

DENTISTA Procura emprego em clínica odontologica. Cursando especialidade em dentistica. (84)3234.1244/9409.6059.

5.6 Serviço para o Lar

Cestas e Presentes

AMOR ETERNO TELEMENS.E CESTAS 3224.3070/8805-2057.

PIRANGI CESTAS Preços promocionais. Tel..3207.0353.

Lavanderia

CLÁRITY LAVANDERIA - Busca e entrega grátis, peças a partir 1 Real. 3213-0783/8749-4353.

LAVAMOS Tapetes, Sofás e Carpetes. F:9949-1111

5.6 Serv e Mensagens

Serviços e Mensagens

DR MENSAGENS CESTAS E FLORES - 3605-0509/9152-9031.

5.7 Serviços Profissionais

Advocacia

ADVOCACIA PENAL - Direito consumidor e todas as causas. Dr. Geraldo OAB/RN 8743. F:9136-7664/8133-3434/8753-0664

Contador

GERALDO CONTABILIDADE F : 3 2 4 1 - 2 2 4 6 geraldocontabilidade@bol.com.br

Detetives

DETETIVE FALCÃO Investigações em geral.3081.3904.

DETETIVE SANTOS - Investigações em geral, ética, segurança e sigilo. F: 3662.5145/9969.4544

5.7 Especializados

Especializados

DICÇÃO/ORATÓRIA Defesa TCC/ Art. Cientifico, técnicas apresentação de trab. acadêmicos. F: 9108-0616/8732-6101/9614-2218

5.8 Som e Imagem

Games

Vdo jogo PES 2012 -I p/psp portátil, lacrado, novo e original. Tel.:(84) 9653-0757/8769-1798.

Som

IVAN SOM EQUIPADORA (EM S.P. DO POTENGI).- Tudo em som, trava, alarme e acessórios. (84)3251-2234/9977-9097

6.1 Animais

6 NEGÓCIO & OPORTUNIDADE

6.1 Agropecuária

Animais

VENDE-SE COELHOS (Gigantes/minis)F:9977-2364

6.2 Comunicados, Recados e Editais

Convocações

CONVITE DE VOLTRA AO EMPREGO A Empresa M. B. Silva-ME, CNPJ:02.909.546/0001-95, convida a funcionária FRANCISCA EVILANIA DE OLIVEIRA - CTPS: 11.36581 Serie 002/0 RN, no prazo de 72 horas, sob pena de caracterização de abandono de emprego, previsto no código 482 letra I da CLT.

Mitsticos

BRUXA MORGÂNA Faço todos os tipos de trabalho. pagamento após resultado. Fones: 2226.1526/8811.1578

6.2 Mitsticos

JOANA D'ARC Falo tudo em uma só consulta.Trago seu amor de volta.Trabalho para todos os fins.Resultado garantido.3672-4521/ 3661-7211/8873-3093

TRAGO SEU AMOR DE VOLTA Felicidade é um direito seu. Trabalhos p/ todos fins,União de casais e outros. 3605-5051/9660-0747

6.3 Informática

Impressoras

Vdo Multifuncional HP j3680 -I5 em 1 (escaner, impressora, copiadora, fax e telefone). Tel.:(84) 9653-0757/8769-1798.

6.4 Oportunidades

Negócios

Vdo GPS NOVO -IC/nota fiscal, para automóvel. Tel.: (84)9653-0757/8769-1798.

VENDE 01 MÁQUINA DE SORVETE Toda de Inox. F: 3214-3387

VENDO CARRO 3 EM 1 - Baurú, cachorro-quente e batatinha. F.: 8732.3305

6.4 Negócios

VENDO CARTAS De Crédito de Imóveis-Autos, Equipamwentos-Motos de 4.500 à 400.000. (84) 9632.9422

VENDO CARTAS De Crédito de Imóveis-Autos, Equipamwentos-Motos de 4.500 à 400.000. (84) 8881.1909

6.5 Telecomunicações

Serviços

DELTA TEC. Venda/locação e manut. de rádios e etc.32064197

6.6 Turismo

Excursões

BETEL TUR Aéreo GOL e TAM a partir R$ 439,00. Compramos Milhas. F: 3201-5699/9969-4101

TAM/GOL Promocional.HELDER. F: 9990-4474

6.7 Indústria

Serviço e Manutenção

MANUTENÇÃO DE COMPUTADORES Em Notebook em domicílio . F:8839-6524/9957.2909

6.8 Sexy Shop

Acompanhantes

LIQUE PARA O DISK SEXO (091) 17 7878 - 1002 e realize suas fantasias 24 gt.

Lojas

WWW.SEDUZASEX.COM.BR F:2010-9450/8733-4020

FUNPEC – FUNDAÇÃO NORTE-RIO-GRANDENSE DE PESQUISA E CULTURA

A FUNPEC – Fundação Norte-rio-grandense de Pesquisa e Cultura torna pública a abertura de inscrições em Processo Seletivo, para a contratação de profissionais diversas áreas pelo Regime CLT (Decreto Lei nº 5.452 de 1º de maio de 1943 – D.O.U. de 09/08/1943 – CLT), com a finalidade de atuar no Projeto FUNPEC/REESTRUTURAÇÃO DST/AIDS, nas condições estabelecidas no Edital 04/2012, disponível na íntegra 18h de 13/03/2012 a 23h59 de 22/03/2012, em www.funpec.br.

PREFEITURA MUNICIPAL DE JARDIM DE PIRANHAS/ RN
AVISO DE LICITAÇÃO
Processo Licitatório PMJP/ RN N° 062/2012
Pregão Presencial n° 015/2012 - Fundamento Legal: Lei n° 10.520/2002

A Comissão Permanente de Licitação da Prefeitura Municipal de Jardim de Piranhas/ RN vem a público comunicar que a partir do dia 19 de março de 2012, às 07:00 horas, estará disponível o Edital desta Licitação, na Sala das Licitações, situada na Av Governador Dix-Sept Rosado, nº 144, centro, cujo objeto é o Registro de Preços para possível aquisição de patrulha mecanizada, tipo menor preço. A sessão pública de recebimento de envelopes referentes a: Declarações Prévias, Proposta e Documentos de Habilitação, será realizada no dia 02 de abril de 2012, às 09:00 h. Maiores informações serão prestadas pelo Fone: 84-3423-2220/2240.

Jardim de Piranhas/ RN, 16 de março de 2012.
Najara Cristina Lopes – Presidente.

PREFEITURA MUNICIPAL DE JARDIM DE PIRANHAS/ RN
AVISO DE LICITAÇÃO
Processo Licitatório PMJP/ RN N° 065/2012
Pregão Presencial n° 016/2012 - Fundamento Legal: Lei n° 10.520/2002

A Comissão Permanente de Licitação da Prefeitura Municipal de Jardim de Piranhas/ RN vem a público comunicar que a partir do dia 19 de março de 2012, às 07:00 horas, estará disponível o Edital desta Licitação, na Sala das Licitações, situada na Av Governador Dix-Sept Rosado, nº 144, centro, cujo objeto é o Registro de Preços para possível contratação de serviços gráficos, tipo menor preço. A sessão pública de recebimento de envelopes referentes a: Declarações Prévias, Proposta e Documentos de Habilitação, será realizada no dia 13 de abril de 2012, às 09:00 h. Maiores informações serão prestadas pelo Fone: 84-3423-2220/2240.

Jardim de Piranhas/ RN, 16 de março de 2012.
Najara Cristina Lopes – Presidente.

PREFEITURA MUNICIPAL DE JARDIM DE PIRANHAS/ RN
AVISO DE LICITAÇÃO
PROCESSO LICITATÓRIO PMJP/ RN N° 063/2012
TOMADA DE PREÇOS N° 001/2012 - FUNDAMENTO LEGAL: Lei n° 8.666/93

A Comissão Permanente de Licitação da Prefeitura Municipal de Jardim de Piranhas/ RN vem a público comunicar que, a partir do dia 19 de março de 2012, às 07:00 horas, estará disponível o Edital desta Licitação na Sede da Prefeitura Municipal – Sala das Licitações – situada no Palácio Dr Amaro Cavalcante – Av Governador Dix-Sept Rosado, n° 144, Centro, Jardim de Piranhas/ RN. A sessão pública para recebimento dos envelopes referentes aos Documentos de Habilitação e Propostas, visando a Contratação dos serviços de engenharia destinados à Drenagem Superficial com Pavimentação a Paralelepípedo pelo método convencional de trechos das ruas: Plínio Saldanha, Manoel Medeiros, Travessa Maria da Glória Dutra de Medeiros e Glória Dutra da Silva, será realizada no dia 04 de abril de 2012, às 09:00 horas, através de procedimento licitatório na Modalidade TOMADA DE PREÇOS, tipo menor preço. Maiores informações serão prestadas pelo Fone: 84-3423-2220/2240.

Jardim de Piranhas/ RN, 16 de março de 2012.
Najara Cristina Lopes – Presidente.

EXPLORAÇÃO SEXUAL DE CRIANÇAS E ADOLESCENTES É CRIME.

☎ DISQUE DENÚNCIA
0800 84 2999

9755

USE ESTA ARMA CONTRA O CRIME E A VIOLÊNCIA.

DENUNCIE.

A LIGAÇÃO É GRATUITA E A SUA IDENTIDADE NÃO SERÁ REVELADA.

DISQUE DENÚNCIA 0800-84-29-99 DELEGACIA DE TOXICOS 3232.1554

DENUNCIE ESTUPRO, ROUBO, FURTO, PROSTITUIÇÃO INFANTIL, TRÁFICO DE DROGAS, VIOLÊNCIA INFANTIL OU CONTRA IDOSOS. FAÇA A SUA PARTE



322885



ANÚNCIOS QUE DISCRIMINEM

NÃO É LEGAL

Art. 373-A. Ressalvadas as disposições legais destinadas a corrigir as distorções que afetam o acesso da mulher ao mercado de trabalho e certas especificidades estabelecidas nos acordos trabalhistas, é vedado:

I- Publicar ou fazer publicar anúncio de emprego no qual haja referência ao sexo, à idade, à cor ou situação familiar, salvo quando a natureza da atividade a ser exercida, pública e notoriamente, assim exigir; (Artigo 373-A, inciso I, da CLT)

Art. 1º. Fica proibida a adoção de qualquer prática discriminatória e limitativa para efeito de acesso a relação de emprego, ou sua manutenção, por motivo de sexo, origem, raça, cor, estado civil, situação familiar ou idade, ressalvadas, neste caso, as hipóteses de proteção ao menor previstas no inciso XXXIII, do art. 7º da Constituição Federal. (Art. 1º, Lei nº 9029/95).

Labim/UFRN

A paz está selada

Blatter recebe de Dilma a garantia de que compromissos com a Fifa serão cumpridos

COPA Brasil 2014

O presidente da Federação Internacional de Futebol (Fifa), Joseph Blatter, esteve ontem reunido com a presidenta Dilma Rousseff, e disse que recebeu a garantia de que todos os compromissos assumidos pelo Brasil com a entidade para a realização da Copa do Mundo de 2014 serão cumpridos. Pela manhã, ele se reuniu durante mais de uma hora com a presidenta, no Palácio do Planalto.

"Dilma assegurou que todas as garantias para a Copa do Mundo serão entregues para a Fifa", disse Blatter após o encontro. As declarações do ministro do Esporte, Aldo Rebelo, que também participou da reunião, seguiram na mesma direção. "O governo brasileiro está empenhado em cumprir suas garantias e seus compromissos para que Copa se transforme em um êxito."

O relator da Lei Geral da Copa, deputado Vicente Cândido (PT-SP), informou que manterá em seu parecer a liberação da venda de bebidas alcoólicas nos estádios, ao contrário da informação divulgada na quarta-feira (14) de que os líderes dos partidos na Câmara haviam construído um acordo para manter a proibição, prevista no Estatuto do Torcedor. A mudança no relatório se deu após uma informação que o deputado recebeu na quarta-feira à noite, em reunião na Casa Civil, de que a permissão para a venda de bebidas alcoólicas durante os jogos da Copa não fazia parte dos compromissos que o governo assumiu com Fifa. Vicente Cândido disse que se confundiu. Achou que a ministra-chefe da Casa Civil, Gleisi Hoffmann, e a ministra de Relações Institucionais, Ideli Salvatti, disseram que não havia esse compromisso do governo com a Fifa.

Venda de bebidas é assegurada

Carlos Moura/CB/D.A Press



Dirigente se reuniu ontem com a presidente no Palácio do Planalto

A reunião de Blatter com a presidenta ocorreu após mal-estar provocado por declarações do negociador da Fifa no Brasil, Jérôme Valcke, que foram consideradas ofensivas pelo governo. O dirigente da Fifa, no entanto, não deixou claro se Valcke continuará como o interlocutor da entidade com o Brasil. Perguntado mais de uma vez por jornalistas sobre a permanência de Valcke, Blatter disse que precisa de um tempo para solucionar o problema. "Jérôme continua trabalhando para a Fifa, o problema entre Jérôme Valcke e o Brasil é um problema que pertence ao presidente da Fifa e que o presidente da Fifa tem que solucionar. Vocês podem dar um tempo para ele solucionar o problema?", respondeu Blatter, que, assim como o ministro do Esporte, saiu da reunião falando em cooperação, trabalho conjunto, harmonia e estreitamento de laços entre a entidade e o governo brasileiro.

Cartola suíço pede mais encontros

O presidente da Fifa disse que ele e Dilma precisam se reunir com mais frequência e reiterou a confiança no Brasil para a realização do Mundial. "Temos a certeza total de que o Brasil vai realizar a melhor Copa de todos os tempos". Enquanto o governo e Fifa falaram em cooperação, o embaixador do Brasil para a Copa de 2014, o Pelé, lembrou o clima de desentendimento que se estabeleceu desde a declaração de Jérôme Valcke e também a polêmica em torno da venda de bebidas nos estádios. "Pedi para que Blatter fizesse o esforço de fazer essa reunião com nossa presidenta e o ministro do Esporte para resolver todas as dúvidas e mal-entendidos que estavam acontecendo antes da Copa."

"Disse para a presidenta Dilma que agora não era para ela me chamar de ministro, mas de bombeiro, porque estou aqui para apagar as fogueiras e é isso que estou fazendo. Daqui para a frente, vamos caminhar em harmonia, sem nenhuma confusão", completou Pelé. A reunião ocorreu a pedido de Blatter. Além de Aldo Rebelo e Pelé, o encontro teve a participação do ex-jogador Ronaldo, que integra o Comitê Organizador Local da Copa de 2014.

O DN ONLINE TAMBÉM EVOLUIU.

DIÁRIOS ASSOCIADOS



FAÇA UM UPGRADE NA SUA INFORMAÇÃO.

Agora no DN Online você encontra muito mais conteúdo com mais facilidade: notícias, vídeos, blogs, interatividade. O assunto do dia em detalhes, na hora, com rapidez e a credibilidade que só o Diário de Natal tem.

Acesse. Compartilhe. Anuncie.

www.dnonline.com.br | AO SEU LADO, EM TEMPO REAL. | dnonline

Labim/UFRN

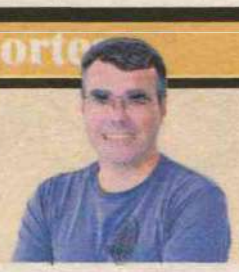

FÁBIO PACHECO
fabiopacheco.rn@dabr.com.br

driblecurto

As ironias de Blatter

Dois pontos chamaram a atenção no encontro entre Joseph Blatter e Dilma Rousseff. O primeiro foi sobre o interlocutor da entidade com o Brasil. Apesar da insistência dos jornalistas, o presidente da Fifa não disse em hipótese alguma se Jérome Valcke permanecerá à frente das negociações. Era o gancho que o suíço precisava para pedir desculpas publicamente. Mas o orgulho falou mais alto e o cartola maior limitou-se em dizer que isso era assunto interno da Fifa. Ou seja, Blatter demonstrou que não vai aceitar o pedido de afastamento do negociador, solicitado pelo ministro Aldo Rebelo, e que vai levar o caso em banho-maria, até esfriar, e colocar o seu homem de confiança mais uma vez no fronte de batalha. O outro ponto alto da coletiva foi quando os jornalistas perguntaram sobre o que ele pensava da renúncia de Ricardo Teixeira e na maior cara de pau, Blatter disse que tratava-se de uma "passagem natural". Mentira deslavada, pois todos sabem que o suíço não morria de amores por Ricardão e que estava ameaçando revelar os famosos documentos que confirmavam a propina recebida pelo brasileiro no caso ISL, pois seu objetivo era tirar Ricardão do comando do COL e acabou conseguindo.

Único

Com a injusta eliminação do Santa Cruz de Diá, Zé Paulo e Alvinho para o Náutico, o ABC se transforma no único representante potiguar na Copa do Brasil. Que venha o Vitória!

Tênis

A escolinha de tênis da AABB/Caicó está realizando o seu primeiro torneio com tenistas da região. As disputas estão divididas em seis categorias, lembrando que a categoria infantil feminina foi a campeã dos Jern's de 2011, representado pelo Educandário Santa Terezinha.

Durval Paiva

A Caravana do Diagnóstico Precoce da Casa Durval Paiva está na cidade de Parnamirim, distribuindo panfletos e cartazes nas escolas e no comércio local, sobre os principais sinais e sintomas do câncer infanto juvenil. A ação prossegue até o dia 23 deste mês.

Rodada

O Campeonato Potiguar vai ter rodada cheia neste domingo. O Camaleão do Vale recebe o Palmaeira no Edgarzão de olho no quarto lugar da tabela, o Potiguar vai tentar sua primeira vitória diante do vice-líder Alecrim, o Caicó tentará parar o embalado Baraúnas, enquanto o América enfrentará o Corintians em Goianinha, e o ABC defenderá a liderança contra o Santa Cruz, fora de casa.

REMÉDIO CASEIRO

A diretoria do Potiguar de Mossoró efetivou o técnico Edinho Cardoso no lugar de Erasmo Forte, que perdeu o emprego após a última rodada do Estadual. A expectativa dos alvirrubros é pela recuperação da equipe no campeonato, já que ainda tem cinco partidas para fazer ao lado de sua torcida.

Ascom/Divulgação/D.A Press



EMPATE É BOM - A equipe feminina do América volta a campo neste sábado para enfrentar o Botafogo da Paraíba, pela primeira fase da Copa do Brasil de Futebol Feminino. O confronto está marcado para às 20h30, no estádio Nazarenão, em Goianinha. Como venceu o primeiro jogo por 1 a 0, as americanas garantem a classificação para a segunda fase com um empate.

Magnólia esclarece

"Ao ler a matéria de esportes do DN do dia 15, senti a necessidade de esclarecer a informação citada por Vicente Lenilson. Talvez ele se esqueça que eu apenas recebia a ajuda de custo do governo (R$ 2.300,00), e que que ele mesmo se beneficiou desta ajuda, assim como outros atletas, pois foi com esta ajuda que foi possível também alugar uma casa e ajudar na alimentação dos que moraram lá, atitude que ele não teve quando foi embora, mesmo ganhando quase o triplo do que eu recebia. Ele recebia esta ajuda (R$ 150,00) quando ainda era uma atleta desconhecido e quando foi conquistando resultados técnicos expressivos, treinando ainda em Natal, teve contratos com valores significativos conseguidos por seu então treinador José Figueirêdo, portanto, não foi só por esta causa que ele foi treinar fora de Natal", Magnólia Figueiredo.

Amistoso internacional em Natal e Mossoró

Seleção brasileira de futsal vem ao Rio Grande do Norte fazer dois jogos contra a Polônia

A Federação Norte-rio-grandense de Futsal recebeu da Confederação Brasileira de Futsal a confirmação do Desafio Internacional Brasil x Polônia, no Rio Grande do Norte. Os jogos estão previstos para acontecer nos dias 11 e 13 de julho, em Natal e Mossoró. A capital potiguar também já confirmou que vai sediar uma das partidas amistosas, provavelmente a primeira, no dia 11, uma quarta-feira, no ginásio Nélio Dias. "É um evento muito importante para Natal e temos total interesse em apoiar. Vamos fazer uma grande festa", declarou Jean Valério, secretário de Esportes e da Copa de Natal. Clóvis Gomes, presidente da FNFs, informou que vai entrar em contato, muito em breve, com a Prefeitura de Mossoró para definir também o segundo jogo. Além da hospedagem das duas delegações, as prefeituras envolvidas devem bancar a alimentação das seleções.

No dia 10 de abril vai dar a largada para a 1ª Taça Intertv Cabugi de Futsal. Serão oito etapas classificatórias e mais a decisão. A etapa de abertura está definida para Natal, no ginásio Nélio Dias. Já a fase decisiva, que deve acontecer na primeira semana de junho, será disputada na cidade de Macau.

De acordo com Clóvis, outras três cidades já confirmaram participação: São José de Campestre, Carnaubais e Ielmo Marinho. "Estamos negociando ainda com Mossoró, São Gonçalo e Guamaré. Esperamos, até a próxima semana fechar as nove sedes".

"É um evento muito importante para Natal e temos total interesse em apoiar. Vamos uma grande festa".

Jean Valério - secretário de esportes

Gustavo Moreno/Esp. CB/D.A Press



Falcão deve compor a delegação brasileira que jogará contra os poloneses

LUTA OLÍMPICA

CURSO PARA CAPACITAR TREINADORES

A governadora Rosalba Ciarlini recebeu na última quinta-feira o presidente da Confederação Brasileira de Lutas Associadas (CBLA), Pedro Gama Filho e o superintendente da entidade, Roberto Leitão. Acompanhados do secretário de Estado do Esporte e Lazer, Joacy Bastos, os representantes da CBLA vieram firmar a parceria com o Governo do RN para as Clínicas Técnicas de Capacitação e Treinadores que serão oferecidas nas cidades de Natal, Santa Cruz e Assu. "O objetivo é capacitar treinadores para aproveitarmos os talentos do Rio Grande do Norte na área da luta", explica Joacy.

Os professores serão capacitados para trabalhar com o treinamento de jovens de 12 a 14 anos em diferentes modalidades lutas esportivas. De acordo com o secretário, a meta é montar equipes para participarem da seletiva regional, que acontece em junho. "Teremos uma etapa nacional em Poços de Caldas em setembro, e os três primeiros colocados poderão representar o Rio Grande do Norte no torneio", destacou. Em Natal, a Clínica Técnica de Capacitação de Treinadores vai até este domingo, no Caic esportivo de Lagoa Nova, depois segue para Santa Cruz e Assu.

Labim/UFRN

EDITOR >> Fábio Pacheco (fabiopacheco.rn@dabr.com.br) esportes.rn@dabr.com.br

Luizão está de volta aos gramados

Recuperado de lesão, zagueiro participa do coletivo alvinegro

ESTADUAL 2012 Rio Grande do Norte

Diego Hervani
Diegohervani.rn@dabr.com.br

Ontem o ABC realizou um treinamento coletivo visando o confronto de amanhã, diante do Santa Cruz, fora de casa. Mas a maior novidade não ficou por conta de alguma alteração no time titular, muito pelo contrário. O zagueiro Luizão, que se recupera de uma lesão no joelho desde o segundo semestre de 2011, participou da atividade entre os reservas. O jogador não escondeu a felicidade.

Já tendo feito alguns treinamentos nas últimas semanas, Luizão deu mais um importante passo para a sua volta aos gramados, depois de mais de cinco meses sem jogar, após fazer uma cirurgia no joelho em setembro do ano passado. Nesta sexta-feira, o defensor foi a princial atração do coletivo abecedista, mesmo estando no time reserva. "Estou muito feliz. Foi uma surpresa participar do coletivo e ir tão bem", destacou.

Mesmo empolgado, o jogador preferiu não falar sobre uma data para o seu retorno aos jogos. "Isso aí eu deixo nas mãos dos preparadores do ABC. Não posso pular etapas", frisou. Com o sistema defensivo da equipe funcionando bem, Luizão pregou respeito aos companheiros de clube, mas afirmou que irá buscar o seu espaço. "A defesa do ABC está muito bem. Quando tiver condições eu terei que treinar muito bem para buscar um lugar entre os titulares. Mas sei que tenho condições para isso", frisou.

América

Já pensando no Campeonato Brasileiro da Série B, para qual o treinador acredita que o América precisa de apenas alguns reforços pontuais, o treinador Roberto Fernandes parece disposto a ir em busca de contratações no futebol paulista. "Depois que eu saí do Náutico/PE, passei um tempo morando em São Paulo e sempre acompanhava os jogos. É uma competição com muitos jogadores interessantes que estão em times menores, que depois do Estadual não tem mais jogos pela frente. Então eu acredito que é um mercado bom. Mas isso vai ser conversado com a diretoria mais para frente", destacou.

Eduardo Maia/DN/D.A Press

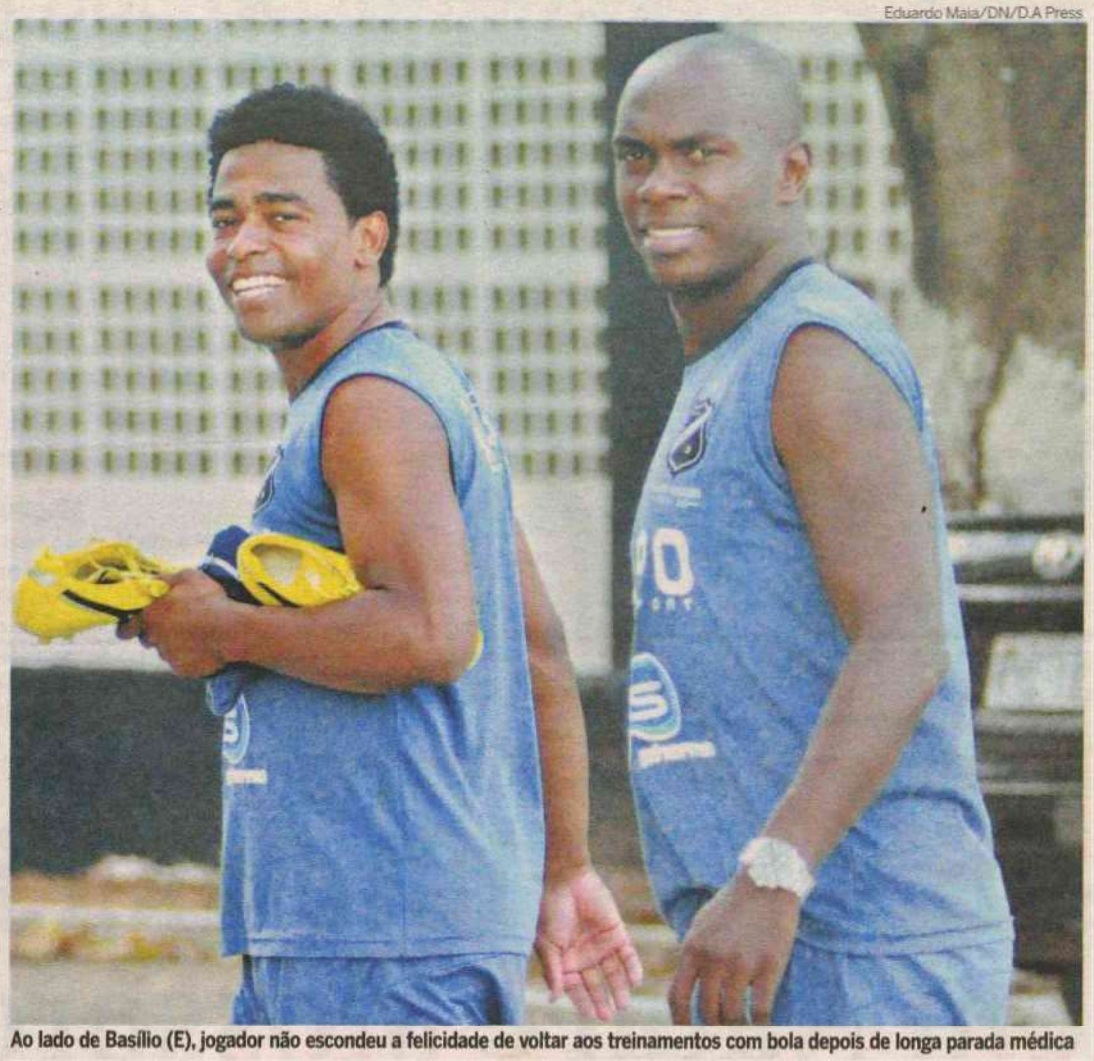

Ao lado de Basílio (E), jogador não escondeu a felicidade de voltar aos treinamentos com bola depois de longa parada médica

TRIATHLON

Potiguar vai disputar campeonato brasileiro

Um funcionário da Companhia de Águas e Esgotos do Rio Grande do Norte (Caern) é a esperança do RN no Campeonato Brasileiro de Triathlon de longa distância, que acontece hoje, em Fortaleza/CE. Gerson Edmo Lira Filho, de 46 anos, inicia a temporada esportiva de 2012 em duas competições importantes de expressão nacional e mundial. Na capital cearense, a disputa garante vaga no mundial da Espanha, em julho.

A segunda competição do atleta será a ITU Pan American Cup 2012, correspondente a 1ª Etapa de Campeonato Brasileiro Triathlon Standard, o evento será sediado na cidade de João Pessoa/PB, no dia 31 de março, onde estarão reunidos os melhores triatletas do país. Para conseguir dar conta do trabalho na Caern e não deixar o ritmo dos treinos cair, Gerson montou um cronograma de atividades durante os horários de folga no trabalho e nos finais de semana. No horário da manhã, antes do expediente na empresa, ele intensifica os treinamentos na bicicleta e também na corrida. Já o período da noite ele dedica exclusivamente para a natação.

Competição vale vaga para o Mundial

No Brasileiro do ano passado, Gerson terminou na sexta colocação, na categoria de 45 a 49 anos, com o tempo de 5h55m31s. Embora tenha conquistado a vaga no Mundial, o atleta potiguar não teve condições de ir disputar as competições nos Estados Unidos e Japão, já que não sentia bem preparado.

"Eu não acreditava que os meus treinos seriam suficientes para fazer uma boa competição. Então eu achei melhor não ir atrás de apoio para a viagem". Agora mais confiante, Gerson acredita que tem tudo para obter o índice novamente e desta vez ir representar o Rio Grande do Norte na disputa internacional.

No Campeonato Brasileiro de Triatlhon de Longa Distância, os competidores percorrem 3km de natação, 80km de ciclismo e 20km de corrida. Já Standard, a distância é de 1,5km de natação, 40km de ciclismo e 10km de corrida. "A parte física conta muito, mas o psicológico, principalmente no final da prova, conta muito. Você tem que focar na chegada", finalizou.

Divulgação



Atleta Gerson Edmo Lira vai competir hoje na cidade de Fortaleza

Labim/UFRN

DIÁRIO de NATAL

TERÇA-FEIRA Natal, 20 de março de 2012 www.diariodenatal.com.br R$ 1,00

FUNDADOR DOS DIÁRIOS ASSOCIADOS: ASSIS CHATEAUBRIAND

LIMITE // Dados do Tesouro Nacional revelam que o Rio Grande do Norte é o Estado que mais gasta com pessoal. Em 2011 o governo destinou 48,15% - R$ 5,9 bilhões - da sua receita para o pagamento de salários. A situação é preocupante. Como o percentual ultrapassa o limite prudencial de 46,55% da receita, o governo está impedido de conceder reajustes e criar novos cargos. PÁGINA 3

RN GASTA 48,15% DA RECEITA COM PESSOAL

Canindé Soares/Divulgação

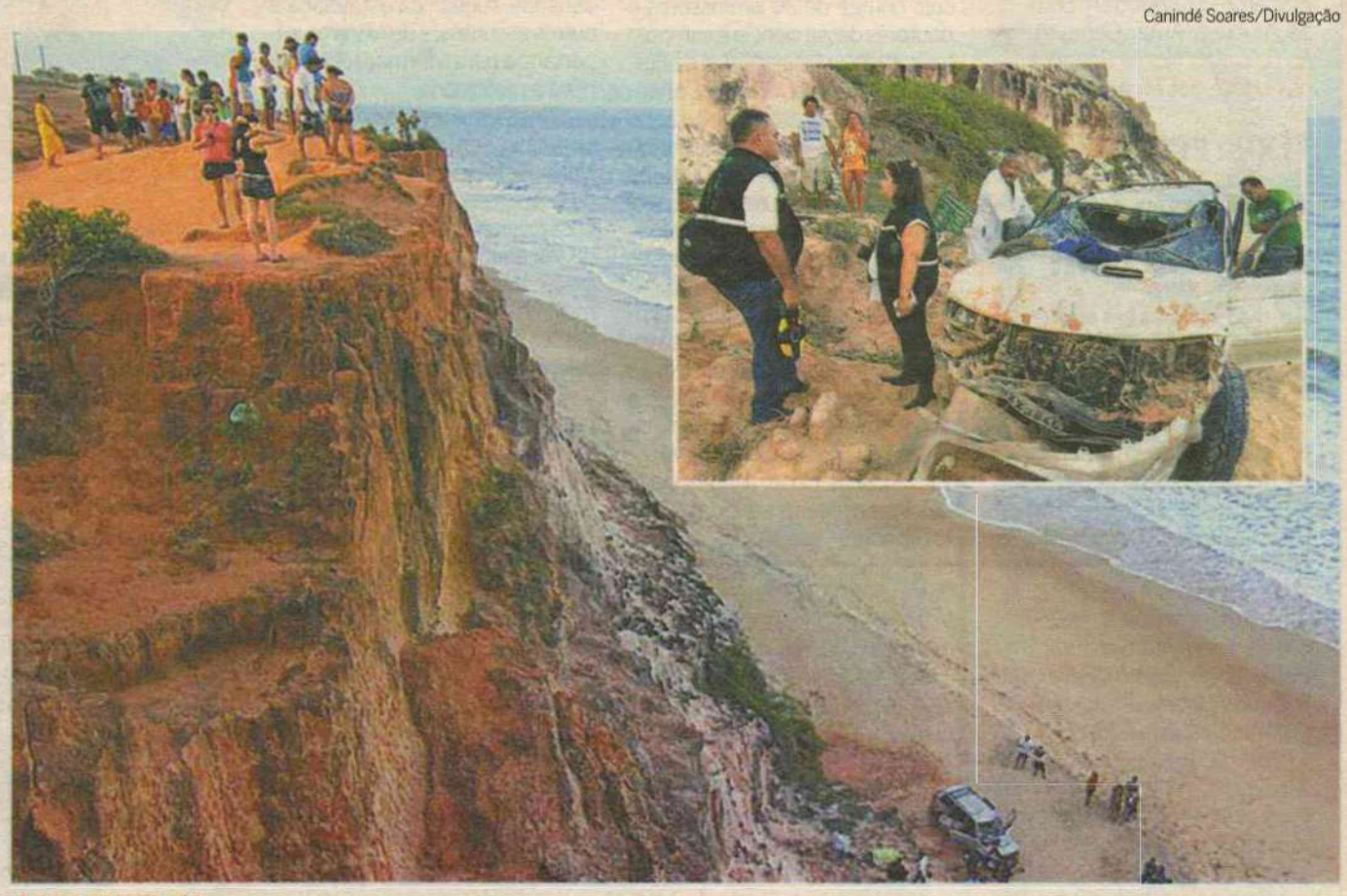

ACIDENTE// Motorista perde o controle e veículo despenca de altura de prédio de 15 andares, nas falésias da praia de Pipa. PÁG. 8

Copa 2014
GREVE



Fábio Cortez/DN/D.A Press

OPERÁRIOS DA ARENA DAS DUNAS DECIDEM PELA PARALISAÇÃO. HOJE HAVERÁ REUNIÃO COM A CONSTRUTORA OAS. OS TRABALHADORES PEDEM EQUIPARAÇÃO SALARIAL. PÁGINA 24

Estadual



Carlos Santos/DN/D.A Press

América vence e retorna ao G4. ABC segue líder. Equipes se preparam para o clássico-rei de domingo. Página 24

JULGAMENTO THIES

NO BANCO DOS RÉUS

JULGAMENTO DO SARGENTO ANDREI, DO PAI E DA MÃE COMEÇA ÀS 8H

PÁGINA 7

Briga por terreno chega ao fim

Governo deverá fechar acordo com o dono de 1/3 dos terrenos do Aeroporto de São Gonçalo do Amarante. PÁG. 6

Melhores da ciência em Natal

Três ganhadores do prêmio Nobel de Física se reunirão na capital potiguar dia 4 de abril para evento do IIF. PÁG. 2

HOLLANDA DEIXA SEJUC

FÁBIO HOLLANDA DEIXA A SEJUC, DOIS MESES APÓS ASSUMIR O CARGO. SISTEMA PENITENCIÁRIO ESTÁ SEM COMANDO EFETIVO

PÁGINA 9

ISSN 1415-4560

Labim/UFRN

MANGUES

Audiências públicas serão retomadas

As audiências públicas sobre as Áreas de Proteção Ambiental (ZPAs) serão retomadas na nesta quarta-feira, dia 21, pela secretária de Meio Ambiente e Urbanismo (Semurb). Com o objetivo de ampliar as discussões, a Prefeitura do Natal está convidando à população para a participar da audiência que será realizada na quarta-feira e vai abordar a ZPA-8, mais conhecida como Mangue. O evento será realizado no auditório do Centro Municipal de Referência em Educação Aluizio Alves (Cemure), no bairro de Nossa Senhora de Nazaré, das 8h às 14h.

TERRA PRONTA

Convênio será assinado com 17 prefeituras

Nesta quinta-feira, a Petrobras, o Governo do Estado, a Secretaria Estadual da Agricultura, da Pecuária e da Pesca, através do Instituto de Assistência Técnica e Extensão Rural do Rio Grande do Norte (Emater-RN) e prefeituras de 17 municípios assinarão o convênio que permitirá a realização do Projeto Terra Pronta em 2012. A cerimônia às 14h, no Auditório da base de Mossoró da Petrobras. Em 2012, o projeto beneficiará cerca de 10 mil pequenos produtores rurais ao viabilizar o preparo de terra para o plantio, numa área de aproximadamente 15 mil hectares em Macau, Guamaré, Pendências, Ipanguaçu, Alto do Rodrigues, Mossoró, Areia Branca, Apodi, Assú e outros.

índice

economia	06
cidades	07
muito	12
social	13
televisão	14
passatempo	15
opinião	16
brasil&mundo	18
esportes	24

otempohoje

NATAL // Nublado com pancadas de chuva isoladas e possíveis trovoadas.

RIO GRANDE DO NORTE // Nublado. pancadas de chuva isoladas e possíveis trovoadas no litoral leste, pancadas de chuva isoladas nas demais áreas.

tábuademarés

	03:17	2.2
	15:32	2.3
LUA Minguante	09:00	0.4
	21:23	0.3

Composto por 20 pesquisadores de vários países, comitê do Instituto Internacional de Física se reunirá em abril

Nobéis de Física virão a Natal

Alex Costa
alexcosta.rn@dabr.com.br

É em nome da ciência a Universidade Federal do Rio Grande do Norte abriga uma entidade que é referência mundial na área da Física. Trata-se do Instituto Internacional de Física (IIF), cujo comitê de 20 professores e doutores dessa ciência é composto por três prêmios Nobel da Física. David Gross, Claude Cohen-Tannoudji e Gerard't Hooft são os nomes fortes que aparecem no quadro do comitê e que estarão em Natal no próximo dia 4 de abril para discutir o planejamento de eventos, workshops e congressos para os anos de 2013 e 2014.

"Para a nossa universidade, abrigar um órgão de pesquisa desse volume, com vocação internacional, é algo de extrema responsabilidade e valor. Os nossos alunos do curso de Física e das áreas que estudam essa ciência de perto, a intensidade de informações apreendidas é muito maior. É, de fato, um privilégio para nós termos as descobertas científicas mais modernas à nossa frente", explica o vice-diretor do IIF, o professor Silvio Quezado.

O Instituto Internacional de Física é uma entidade de pesquisa de caráter internacional com sede em Natal, sendo uma entidade associada ao Centro Brasileiro de Pesquisas Físicas (CBPF) do Ministério da Ciência, Tecnologia e Inovação. Inaugurada em janeiro de 2010, desde 2009 que o Instituto havia sido criado e toda a comissão havia sido organizada. Para os universitários potiguares, a chance de estudar, conhecer e aprender com os maiores ícones do conhecimento em astronomia, matéria condensada, mecânica estatística e outros assuntos, é de extrema importância para a formação acadêmica e profissional.

"O Instituto é um berço de novos cientistas. Sem contar que traz visibilidade internacional para o Nordeste brasileiro, em especial para a nossa universidade", frisa Quezado. Por enquanto, o IIF realiza eventos científicos com duração de no máximo duas semanas. Os temas desses encontros não são somente limitados aos temas tradicionais da Física: reuniões sobre temas interdisciplinares são alvos determinados pela Comissão.

De acordo com Quezado, a missão do IIF é intensificar o intercâmbio do conhecimento científico com a comunidade internacional e em particular com a comunidade latino-americana, sendo um pólo unificador nacional nas áreas estratégicas da física teórica. "O IIF deve exercer uma liderança nacional e agir decisivamente em favor do desenvolvimento científico no Norte e Nordeste com objetivos permanentes, como desenvolver e realizar pesquisas científicas sobre a física teórica de fronteira e agir de forma decisiva para o desenvolvimento científico do país", acrescenta Quezado.

Fábio Cortez/DN/D.A Press



Com sede em Natal, IIF é chefiado pelo professor doutor Liacir dos Santos Lucena

A estratégia principal do Instituto Internacional da Física no RN é de estabelecer parcerias internacionais, a fim de fortalecer a participação brasileira e latino-americana em rede internacional de pesquisa, bem como criar programas de intercâmbio envolvendo pesquisadores do exterior e de todas as regiões do Brasil, através do desenvolvimento de projetos de cooperação científica de curto, médio e longo prazo.

Workshop

Desde a última segunda-feira, 12, que um evento sobre Multiferróicos e Materiais Multifuncionais está ocorrendo no Instituto Internacional da Física. O objetivo deste workshop é de reunir especialistas mundiais, tanto provenientes de universidades quanto da indústria, que busquem soluções para os problemas dos multiferróicos e materiais relacionados, bem como sua aplicação na indústria. A oficina incentiva a colaboração "inter-domínio", e no compartilhamento de experiências de campos de pesquisa diferentes entre si. O intercâmbio de ideias e métodos para destacar o aparente e o oculto, bem como novas cooperações para além das fronteiras do assunto, são os objetivos da programação. O workshop continua até hoje, 20 de março.

Fábio Cortez/DN/D.A Press



Geraldo Ferreira: "Esperamos uma posição do governo"

MÉDICOS

Sindicato reivindica piso nacional

Representantes do Sindicato do Médicos (Sinmed) se reuniram com o secretário estadual de Saúde, Domício Arruda, na tarde de ontem, para iniciar a rodada de negociações para reajuste salarial da categoria em 2012. A principal reivindicação do sindicato é que os médicos passem a receber o piso salarial da Federação Nacional dos Médicos (Fenam) que é de R$ 19.626,00 para 40 horas. Além disso, o sindicato reivindica a mudança na gratificação por produtividade para uma gratificação por atividade médica no valor fixo de R$ 3 mil. "A reunião foi positiva porque nós tivemos a oportunidade de apresentar as nossas propostas. Agora vamos aguardar o posicionamento do governo", disse o presidente do Sinmed, Geraldo Ferreira.

Outra reivindicação da categoria é que a gratificação dada aos médicos no fim do ano passado seja paga também aos profissionais municipalizados e aposentados. "Em relação ao piso salarial da Fenam nós sabemos que a discussão tem que ser aprofundada, mas esperamos uma posição do governo em relação a gratificação por atividade médica e a gratificação para os médicos municipalizados e aposentados. Se a negociação desses dois pontos for positiva, progridimos a discussão para a implantação de um calendário que pode ser de até 4 anos para atingir o piso salarial da Fenam", informou Geraldo. A próxima assembleia da categoria está marcada para a próxima quarta-feira, às 19h30. (**Fernanda Zauli**)

Labim/UFRN

EDITOR >> Edilson Braga (edilsonbraga.rn@dabr.com.br) politica.rn@dabr.com.br

RN gasta 48,15% com pessoal

Dados do Tesouro Nacional revelam que o governo ultrapassou o limite prudencial de 46,55% da receita

O Rio Grande do Norte é o Estado brasileiro que mais gasta com pagamento de pessoal. De acordo com dados do Tesouro Nacional, o governo destinou, em 2011, 48,15% da sua arrecadação, que corresponde ao valor de R$ 5,9 milhões, para essa finalidade. O percentual é preocupante. O Estado se encontra na iminência de descumprir a Lei de Responsabilidade Fiscal (LRF). Como o valor ultrapassa o limite prudencial de 46,55% da receita, o governo está impedido de conceder reajustes e criar novos cargos.

Para atender os planos de cargos, carreira e salários dos servidores estaduais, a governadora Rosalba Ciarlini (DEM) terá que diminuir a estrutura de comissionados. Caso contrário, a relação do governo com os servidores tende a ficar mais tensa. Neste ano de 2012, a gestora deverá enfrentar novos problemas para não ultrapassar os 49%, percentual máximo de gasto com pessoal permitido pela LRF. Caso ultrapasse esse limite, o governo será obrigado a cortar gratificações e até demitir servidores.

Apesar de estar acima do limite prudencial, a governadora enfrenta, desde que assumiu o Executivo, cobranças das categorias de servidores estaduais. Na negociação para implantação dos planos de cargos, carreira e salários, o governo anunciou que aguarda um cenário financeiro favorável. Os planos foram aprovados em 2010, por unanimidade, na Assembleia Legislativa (AL). O governo alega dificuldade orçamentária e a impossibilidade jurídica de atender os pleitos dos servidores. Por enquanto, o Executivo tem levado o problema a banho-maria.

Enquanto o governo do RN enfrenta esse paradoxo, outros governadores, que se encontram em situação menos complicada do que a de Rosalba Ciarlini, já começaram a tomar medidas para evitar o descumprimento da LRF, de acordo com a Folha de São Paulo. Em reportagem publicada ontem, o jornal paulista destacou que Marcelo Déda (PT), chefe do Executivo de Sergipe, avisou a seu secretariado que será necessária neste ano uma economia equivalente a quase um quinto das receitas para não descumprir a Lei. Sergipe gastou, no ano passado, 46,9% da receita com pessoal.

Já o governador Agnelo Queiroz (PT), do Distrito Federal, apresentou em fevereiro um pacote que incluiu suspensão de reajustes salariais, redução do número de cargos de confiança e dos salários oferecidos aos seus ocupantes. As medidas do petista também visam a preparação da estrutura administrativa para não descumprir a lei. O Distrito Federal destonou, em 2011, 46,1% da receita para a folha de pagamento. Está perto de ultrapassar o limite prudencial.

Nossa equipe de reportagem tentou entrar em contato com o governo do estado para comentar as medidas que serão tomadas com a finalidade de reduzir os gastos com pessoal e tirar o RN da situação desconfortável em que se encontra. No entanto, até o fechamento desta edição, o secretário-chefe do Gabinete Civil, Anselmo Carvalho, designado para comentar o assunto, não havia atendido nossas ligações nem retornado.

DIVERGÊNCIAS

Fábio Hollanda diz que saiu porque Rosalba não deu autonomia para trabalhar

Depois de pedir exoneração da Secretaria Estadual de Justiça e Cidadania (Sejuc) com apenas dois meses de trabalho, o presidente do PR em Natal, Fábio Hollanda, expôs a principal dificuldade encontrada pela equipe do governo Rosalba Ciarlini (DEM): a falta de espaço para os aliados. Ontem, Hollanda reclamou da centralização das decisões do governo.

"Quando assumi o cargo, minha intenção era implantar políticas públicas de excelência, para resolver os problemas das Centrais do Cidadão, do sistema prisional e das demais áreas de atuação da pasta. Mas eu precisaria de autonomia para colocar minha equipe técnica para trabalhar. O governo não me deu essas condições. O único cargo que pude indicar foi o da chefia de gabinete, que estava vago", reclamou.

O ex-secretário creditou sua saída do governo às "divergências administrativas" com o modo como Rosalba Ciarlini conduz a máquina pública. Para Fábio, falta autonomia para que os secretários possam exercer o seu trabalho. "A governadora entende que aquela equipe lotada na secretaria conseguirá atingir as metas de melhorias para o governo. Eu penso diferente. Pode ser até que ela esteja certa", ponderou.

O republicano defendeu que o partido não continue com a pasta, após a sua saída. De acordo com Hollanda, o melhor para a legenda seria não participar administrativamente do governo, que, segundo ele, é centralizador. "Se depender do PR de Natal, não haverá indicação de substituto. Na minha opinião, o partido deve se manter equidistante da parte administrativa do governo e continuar ajudando a gestão de outras formas, como na apresentação de emendas", declarou.

Essa não é a primeira vez que o governo entra em crise por causa da forma centralizadora de administrar. Durante o rompimento do vice-governador Robinson Faria (PSD) com a gestão, ele e o ex-secretário do Gabinete Civil, Paulo de Tarso Fernandes, expuseram a centralizações das decisões do governo em pelo ex-deputado estadual Carlos Augusto Rosado, marido de Rosalba.

Os espaços dos aliados no governo têm sido restritos. Rosalba Ciarlini implantou no Estado a mesma forma de gestão que desenvolveu em Mossoró, quando as indicações das principais áreas vinham do seu grupo, do primeiro ao terceiro escalão. O estilo da democrata pegou muitos aliados de surpresa. Hollanda não esperava que não tivesse autonomia nem para nomear sua própria equipe.

Fábio Hollanda deixou a Sejuc no último sábado, após explicar os motivos em reunião com o deputado federal João Maia (PR), na última sexta-feira, em Brasília. Rosalba Ciarlini acatou a decisão do então secretário e nomeou o secretário estadual de Segurança e Defesa Social, Aldair da Rocha, para acumular a pasta interinamente. A assessoria de comunicação do governo informou que Rosalba definirá o novo titular da secretaria após reunião com João Maia, prevista para esta semana.

Carlos Santos/DN/D.A Press



Sorridente, ao lado de João Maia, Hollanda assinava ata de sua posse na Sejuc

Maia definirá com Rosalba espaço do PR no governo

Apesar da crise gerada com a saída de mais um secretário insatisfeito com o modo Rosalba de administrar, a exoneração de Fábio Hollanda da Sejuc não provocou o rompimento político do PR com o governo. No último final de semana, Rosalba inclusive participou do "PR Mulher", evento promovido pela representação feminina do Partido Republicano. Na ocasião, a democrata e o deputado federal João Maia, presidente estadual do PR, trocaram elogios e confirmaram a parceria.

Em entrevista ao Diário de Natal, ontem, João Maia informou que pretende se reunir com Rosalba nos próximos dias para definir o futuro do PR no governo. "Ainda não há nenhuma definição sobre a indicação do substituto de Fábio na Sejuc. A princípio, houve uma divergência administrativa. Vou me reunir com a direção estadual do partido e, posteriormente, com a governadora. Em seguida, tomaremos uma decisão. Não quero me pronunciar de forma monocrática", declarou.

João Maia disse ainda que o episódio envolvendo a saída de Fábio Hollanda não influenciará nas articulações do PR para o pleito deste ano. A prioridade de aliança com DEM e PMDB, "onde for possível", permanece. Mas, ele reiterou que a legenda também conversa com outros partidos, respeitando cada cenário municipal. "As conversas do PR com PMDB e com DEM seguem. Em alguns municípios, temos aliança com o PT. Isso não influenciará no pleito", finalizou.

Labim/UFRN

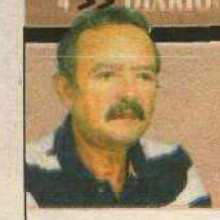

ALUISIO LACERDA
aluisiolacerda@gmail.com

Ponteio

Recados do PT

Como a vida é um assunto local, as eleições municipais podem até produzir estranhas alianças, o que também acontecia nos tempos da UDN, PSD e PTB de Vargas, os três grandes partidos da Terceira República, sob as lentes do realinhamento do sistema partidário no agitado período entre 1945 e 1964. Há dez anos no poder, o partido da presidente Dilma Rousseff ensaia candidaturas próprias nos municípios brasileiros com mais de 150 mil eleitores. No Rio Grande do Norte, o PT já havia definido a candidatura do deputado estadual Fernando Mineiro. No último final de semana foi a vez de Mossoró, segundo maior colégio eleitoral do Estado. O PT vai às urnas com Josivan Barbosa, professor-reitor da Universidade Federal Rural do Semi-Árido. Quadros das executivas estadual e municipal do Partido dos Trabalhadores resumiram para a coluna a decisão de candidaturas próprias nos dois maiores colégios eleitorais do Rio Grande do Norte: "Os pleitos municipais têm características próprias, singulares, mas é chegada a hora para conferir o que representa lealdade ou oposição à presidente Dilma Rousseff". Não entendi nem devo concluir que o recado é para o PDT do ex-prefeito Carlos Eduardo e o PSB da ex-governadora Wilma de Faria e da deputada estadual Larissa Rosado.

● Já era esperado. E em Natal não seria diferente. Os operários que tentam erguer o Estádio Arena das Dunas estão a reivindicar reajuste salarial e outros benefícios, como plano de saúde. Haverá outras paralisações?

● Dando continuidade ao processo de discussão para a revisão do Plano Diretor de Natal, serão retomadas amanhã as audiências sobre Zonas de Proteção Ambiental, no Cemure, bairro de Nossa Senhora de Nazaré.

● Em assembleia geral convocada para o dia 31 de março, às 15h, será aprovada a fundação do Sindicato dos Professores de Parnamirim, com eleição e posse da primeira diretoria, do conselho fiscal e seus suplentes.

● O cartunista Nani resumiu o que a TV Globo tentou mostrar no "Fantástico". Os 4 cavaleiros da corrupção: 1) concorrência com cartas marcadas; 2) comissão de 10 ou 20%; 3) todo mundo sabe; 4) não dá em nada.

FORÇA DE SEGURANÇA

Portaria do ministro da Justiça, José Eduardo Cardozo, prorrogou o emprego do efetivo de policiais civis da Força Nacional de Segurança Pública no Rio Grande do Norte, mediante ações da Polícia Judiciária nas investigações policiais em curso e pendentes, no prazo de noventa dias, prorrogáveis se necessários.



Antonio Cunha/Esp. CB/D.A Press

AUTO DE SANTANA

Vai demandar mais algum tempo o pagamento das despesas com o Auto de Santana em Caicó e Currais Novos (promotores, diretores e artistas), no valor de R$ 249 mil, referente a 2010. O Conselho de Desenvolvimento do Estado (CDE) decidiu baixar o processo em diligência. A Fundação José Augusto não anexou o processo de indenização.

QUEDA E COICE

A Advocacia-Geral da União começou a enviar notificações de cobranças a prefeitos cassados. O custo das eleições suplementares para a escolha dos substitutos será bancado pelo cassado, na forma de ressarcimento. A notificação só é encaminhada após a condenação definitiva. A conta deve ser quitada no prazo de 30 dias. Pode ser parcelada.

Governo quer votar ainda esta semana Lei Geral da Copa

A reunião comandada por Dilma teve a participação de Michel Temer e do líder no Senado, Eduardo Braga

Yara Aquino
Repórter da Agência Brasil

Brasília - O líder do governo na Câmara dos Deputados, Arlindo Chinaglia (PT-SP), disse ontem que vai dialogar com líderes do governo e da oposição na Casa na expectativa de construir acordo para votar a Lei Geral da Copa ainda esta semana. Segundo Chinaglia, a votação do texto é uma das prioridades da presidenta Dilma Rousseff.

"Amanhã [hoje] teremos reunião com líderes da base do governo, procurarei também os líderes da oposição para analisarmos o momento de votar. Avalio que seja possível votar esta semana, porém, a resposta definitiva teremos amanhã", disse o líder após participar de reunião com a presidenta Dilma Rousseff, no Palácio do Planalto.

Sobre a prioridade de votação da lei para a presidenta Dilma, Arlindo Chinaglia relatou: "Para o líder do governo, até pela importância do tema, ela [Dilma Rousseff] fez referência específica como um dos pontos importantes para o governo".

A reunião comandada por Dilma teve a participação do vice-presidente, Michel Temer, do líder do governo no Senado, Eduardo Braga (PMDB-AM) e de ministros, entre eles Aldo Rebelo (Esporte), Ideli Salvatti (Secretaria de Relações Institucionais) e Gleisi Hoffmann (Casa Civil).

O ministro Aldo Rebelo fez aos participantes um relato sobre os compromissos assumidos pelo Brasil com a Federação Internacional de Futebol (Fifa) para a realização da Copa do Mundo de 2014 no país.

"Passamos e repassamos todos os compromissos e termos aditivos desses compromissos assumidos durante o governo do ex-presidente Luiz Inácio Lula da Silva e neste governo, compromissos que, naturalmente, o governo brasileiro honrará", ressaltou Aldo.

Na avaliação do líder Arlindo Chinaglia, o ponto mais polêmico do texto é o que trata da venda de bebidas alcoólicas nos estádios onde ocorrerão as partidas. Perguntado sobre a influência das bancadas religiosas na discussão, Chinaglia disse acreditar que permanecerá a posição pelo cumprimento dos compromissos assumidos pelo governo brasileiro. "Vamos conversar com todos respeitando as convicções. Há espaço nas bancadas para constituir posição de bancada. Na sua maioria, a questão religiosa será respeitada sempre, agora, a maioria deverá ter uma opinião pelo mérito, e não pela religião", respondeu.

Também participaram da reunião o ministro da Justiça, José Eduardo Cardozo; das Cidades, Aguinaldo Ribeiro; da Integração Nacional, Fernando Bezerra Coelho; e da Secretaria-Geral da Presidência, Gilberto Carvalho.

Monique Renne/CB/D.A Press



Chinaglia deve se reunir com os líderes de todos os partidos na Câmara

"Passamos e repassamos todos os compromissos e termos aditivos desses compromissos assumidos durante o governo do ex-presidente Luiz Inácio Lula da Silva e neste governo"

Arlindo Chinaglia - líder do governo

Labim/UFRN

TALENT

NET VÍRTUA E NET FONE

PARA NATAL É AGORA

10 MEGA + TELEFONE:

R$ 39,80/MÊS

POR 6 MESES

ASSINE A BANDA LARGA MAIS PREMIADA DO BRASIL* E TELEFONE SEM ASSINATURA MENSAL.

4004-8844



PARA OS NETS, É AGORA.

www.netcombo.com.br

Oferta válida em 31/3/2012 para novos assinantes da Via Embratel Banda Larga na velocidade de 10 mega por R$ 39,80 por mês, na contratação simultânea da Banda Larga 10 Mega e do Via Embratel Fale no Plano Fale Light por R$ 39,80 por mês nos seis primeiros meses (período promocional recebido utilizados a partir da data de instalação nos seis meses subsequentes), mais custo das ligações realizadas. Após o período promocional o valor mensal será de R$ 99,90. Será concedida isenção do pagamento da franquia do Plano Fale Light por 3 meses (sem portabilidade) ou por 6 meses (com portabilidade). Nesse período, e custo das ligações realizadas serão adimplidos ao valor do pacote. Após esse período, o cliente pagará a franquia, no valor de R$ 14,90 nos estados de São Paulo, Minas e Mato Grosso, R$ 15,78 no Rio de Janeiro, R$ 16,02 no Pará e R$ 15,23 no Rio Grande do Norte e Maranhão, do qual serão abatidos os valores referentes as ligações, sendo devido eventual valor excedente a essa franquia. Os valores das tarifas adicionais serão cobrados na fatura com PAS 0187 - Local, PAS 2104 - LDN e PAS 2107 - LDI. Serviços inteligentes grátis por tempo indeterminado. Valores válidos apenas no plano de serviços Via Completo e mediante autorização de débito automático em conta corrente como forma de pagamento. Mudança de plano ou desativação de qualquer dos serviços acarretam a cobrança e pagto a valor de tabela dos produtos contratados, conforme política comercial vigente no momento da alteração. A velocidade anunciada é a máxima nominal, estando sujeita a variações. O serviço possui plano de utilização em gigabytes. A contratação da Banda Larga não inclui a prestação do serviço, devendo este ser contratado separadamente. Consulte as condições desta oferta em Vias pública e disponibilidade técnica para utilização em seu endereço, características e condições de qualidade, inclusive individual, dos serviços apresentados. Ligações para 4004-8844 * Fonte: pesquisa Info - Pesquisa Guia de Marcas, edições 2006, 2007, 2008, 2009 e 2010.

Labim/UFRN

EDITOR >> Luiz Reinaldo Freitas (luizfreitas.rn@dabr.com.br) economia.rn@dabr.com.br

Aeroporto: dono de terreno e governo sinalizam acordo

Após 16 anos de embate na justiça sobre desapropriação, indenização por área deve chegar a R$ 2,5 milhões

Felipe Gibson
felipegibson.rn@dabr.com.br

Enfim a conciliação. Após 16 anos de embate na Justiça, os proprietários dos terrenos do aeroporto de São Gonçalo do Amarante e o Governo do Estado estão próximos de um entendimento sobre a indenização pelas desapropriações. Ontem o procurador geral do Estado, Miguel Josino, chegou a um acordo com o advogado Diógenes da Cunha Lima, que representa o dono de um terço da área. O valor a ser pago é de R$ 2,5 milhões, quantia bem abaixo dos R$ 35 milhões pedidos inicialmente. Uma audiência pública está marcada para o dia 16 de abril, quando o martelo deve ser batido no Tribunal de Justiça do Rio Grande do Norte.

Apesar da queda substancial no valor da indenização, o advogado Diógenes da Cunha Lima considerou a conciliação o melhor caminho. "Há 16 anos se espera essa solução. Quando ela chega pacífica é melhor", ponderou. A quantia de R$ 2,5 milhões, que serão acrescidos por juros moratórios, e compensatórios, além de condenação de honorários, foi avaliada por um perito designado pelo desembargador Amaury Moura Sobrinho. De acordo com o procurador geral do Estado, Miguel Josino, o acordo só não foi firmado ontem, pois era necessária uma autorização da governadora Rosalba Ciarlini para que a operação fosse viabilizada. "Como não recebi por escrito, não fiz o acordo", comentou.

O advogado, que também representa outros donos de terrenos do aeroporto de São Gonçalo, acredita na resolução de todos os processos referentes às desapropriações na audiência do dia 16 de abril. O Governo do Estado fixou um teto máximo de R$ 8 milhões para solucionar as indenizações. O desembargador conciliador, Manoel dos Santos, classifica o acordo em questão como um dos mais importantes já realizados pelo Núcleo de Conciliação do Tribunal de Justiça do RN.

Os terrenos englobam exatamente a área onde vai operar o aeroporto de São Gonçalo do Amarante. Existem ainda três faixas territoriais no entorno do empreendimento, cujos processos de desapropriação estão sendo iniciados. Esses casos serão divididos pelo Governo do Estado e pela prefeitura do município. O procurador Miguel Josino ressaltou que a divisão será estabelecida seguindo uma série de normas técnicas.

Na chamada Faixa de Segurança I do entorno não poderá existir qualquer tipo de construção devido à proximidade com a estrutura de pousos e decolagens. Nessa faixa estão centenas de famílias que residem no loteamento Padre João Maria. Na segunda faixa só são permitidos equipamentos como galpões, indústrias, e similares. Neste caso as restrições ocorrem devido ao ruído gerado pelas operações do aeroporto. Na terceira e última zona de segurança está uma área de preservação ambiental.

Ana Amaral/DN/D.A Press



Valor inicial pedido era de R$ 35 milhões, mas governo fixou teto em R$ 8 mi. Martelo deverá ser batido no dia 16 de abril

DADOS DO CAGED

RN perde mais de dois mil empregos em fevereiro

Prejudicado por períodos de entressafras de alguns produtos, o Rio Grande do Norte teve o maior déficit de empregos dos últimos três anos para o mês de fevereiro. O número de demissões superou em 2.212 as contratações. As principais perdas ocorreram na indústria de transformação e agropecuária. Na série ajustada, que incorpora as informações declaradas fora do prazo, nos dois primeiros meses do corrente ano houve decréscimo de 2.907 postos de trabalho do estado. Os dados estão no Cadastro Geral de Empregados e Desempregados (Caged) divulgado ontem pelo Ministério do Trabalho e Emprego (MTE).

O desempenho foi o segundo pior entre os nove estados do Nordeste, perdendo apenas para Alagoas, que teve déficit de 3.176 vagas na série ajustada de janeiro e fevereiro. Com 1.498 vagas perdidas, a indústria de transformação foi puxada pelas 1.322 demissões do segmento químico, farmacêutico e veterinário, onde está o processo da moagem de cana feita no município de Baía Formosa. A análise foi mostrada pela gerente da unidade de Economia e Estatística da Federação das Indústrias do RN (Fiern), Sandra Lúcia Cavalcanti. "São trabalhadores sazonais", afirma.

A sazonalidade também pesou para a agropecuária, que registrou a perda de 958 postos de trabalho. Nesse caso o fim da safra do melão impactou, sobretudo nos municípios de Mossoró e Baraúna. Na tabela dos municípios com mais de 30 mil habitantes, Mossoró aparece com o pior desempenho, com um saldo negativo de 391 postos de trabalho. Com 211 contratações, Natal liderou o ranking entre as cidades potiguares.

Dos setores com desempenho positivo, o de serviços teve saldo positivo de 314 vagas no mercado. Segundo Sandra Cavalcanti, o número foi impulsionado pelo turismo. Já o comércio, que costuma ter os melhores resultados no fechamento do ano, foram 94 demissões, oriundas principalmente dos empregos temporários mantidos em dezembro e janeiro. A construção civil manteve a estabilidade, e terminou fevereiro gerando 14 postos de trabalho. (**Felipe Gibson**)

REAJUSTE

Remédios ficarão 5,85% mais caros

Os medicamentos ficarão mais caros no final deste mês. Resolução da Câmara de Regulação do Mercado de Medicamentos (Cmed) publicada ontem no Diário Oficial da União (DOU) autoriza o aumento de até 5,85% nos preços dos remédios. O reajuste pode ser aplicado pelos fabricantes a partir do dia 31 de março de 2012.

De acordo com a Cmed, o aumento é baseado em um modelo de teto de preços dos produtos calculado com base no fator de produtividade e no Índice de Preços ao Consumidor Amplo (IPCA), calculado pelo Instituto Brasileiro de Geografia e Estatística (IBGE).

Pelo texto da resolução da Cmed, os laboratórios poderão aplicar o reajuste de até 5,85% para as classes terapêuticas com participação de genéricos em faturamento igual ou superior a 20%.

Já as classes terapêuticas com participação dos genéricos entre 15% e 20% no faturamento poderão aplicar o aumento de até 2,80%. Enquanto os produtos com participação de genéricos no faturamento abaixo de 15% terão reajuste negativo de 0,25%.

A Cmed orienta os fabricantes de medicamentos providenciarem a ampla publicidade e divulgação dos preços através de publicações especializadas de grande circulação.

Labim/UFRN

EDITOR >> Luiz Reinaldo Freitas (luizfreitas.rn@dabr.com.br) cidades.rn@dabr.com.br

JULGAMENTO FAMÍLIA THIES

A hora da verdade

Começa hoje, no Fórum de Parnamirim, o julgamento de Andrei Thies e seus pais, acusados pela morte de Andréia Rodrigues

Paulo de Sousa
jpaulosousa.rn@dabr.com.br

A partir das 8h de hoje, o sargento da Aeronáutica Andrei Bratkowski Thies e seus pais, Amilton Thies e Mariana Bratkowski Thies, se sentarão no banco dos réus do Fórum de Parnamirim para serem julgados pela morte da dona de casa gaúcha Andréia Rosângela Rodrigues. Há cerca de quatro anos e meio esperando por isso, a doméstica Priscila Rodrigues, irmã da vítima, já está em Natal para acompanhar o júri e afirma não saber como vai reagir ao ver os acusados. "Vou tomar muito suco de maracujá para estar calma no momento, mas realmente não sei como vai ser". O portal **DN Online** fará a cobertura ao vivo do julgamento. As informações podem ser acessadas no hotsite exclusivo do caso: www.diariodenatal.com.br/hotsites/caso_andreia/index.html.

A família Thies será submetida a júri popular a partir desta manhã, na sessão presidida pela juíza Cinthia Cibele, da 1ª Vara Criminal de Parnamirim. O julgamento acontecerá no auditório do Fórum da cidade, com capacidade para pouco menos de 100 pessoas. Apenas familiares terão vagas reservadas, as demais pessoas entrarão por ordem de chegada. Não será permitida a entrada de câmeras no auditório, mesmo das equipes de imprensa.

Fábio Cortez/DN/D.A Press



Réu confesso, Andrei Thies alega ter cometido crime sozinho. Acusação nega

Sete jurados irão decidir pela condenação ou absolvição dos réus. A promotora Ana Márcia Morais irá pedir pela condenação dos três, pelos crimes de assassinato e ocultação de cadáver. Já o advogado Álvaro Filgueira, defensor dos Thies, parte da versão de que Andrei agiu sozinho - em um momento de ira - e pedirá pela absolvição dos pais do sargento.

Priscila Rodrigues diz que não se sente preparada para ver os acusados de matar a sua irmã. Ela está em Natal desde o domingo e será a única da família da vítima a estar no fórum hoje. "Eu espero a condenação máxima para os três", diz a atual "mãe" da pequena Andriele, filha de Andréia com o sargento que a matou. A menina também está na capital potiguar, mas não será levada ao julgamento. "Não quero expô-la a isso, pois não sabe que Andrei é o seu pai".

Andréia foi morta em 22 de agosto de 2007, na casa onde morava com o marido, o sargento da Aeronáutica Andrei Thies e as duas filhas no conjunto Cidade Verde, em Parnamirim. Num primeiro momento, a família Thies prestou queixa à polícia de desaparecimento da dona de casa e se mostrava preocupada com o suposto mistério. Contudo, o delegado Raimundo Rolim, que assumiu as investigações, viu que não se tratava de um simples desaparecimento por causa das diferentes versões apresentadas pela família. Em 29 de outubro, o corpo de Andréia foi encontrado dentro de um saco de dormir, no quintal da casa onde moravam Amilton e Mariana Thies. No final daquele mesmo ano, a família Thies foi indiciada e em 22 de fevereiro de 2010 foi decidido que eles iriam a júri popular.

In&Out

vivo

A Vivo tem muita história para contar.
Com apenas 3 anos atuando no RN, temos a maior cobertura 3G do Estado.

Agradecemos a todos os nossos parceiros, clientes e revendas.



NOKIA X2-01
• Câmera digital VGA
• Rádio FM integrado
• Bluetooth
• MP3 Player

NO VIVO SMARTPHONE ILIMITADO 60
GRÁTIS

20.03
Passe hoje em uma de nossas lojas e comemore conosco. Venha ser vivo e aproveite.

Oferta válida para adesões de 09/03/2012 a 31/03/2012. Valor válido até 08/11/2012. Após esse período, os valores poderão ser reajustados conforme as condições contratuais. Consulte o regulamento completo, preços, área de cobertura, aparelhos compatíveiscom os serviços de uso em www.vivo.com.br ou em nossas lojas. Os megabytes (MB) concedidos em um mês não são comulativos. A velocidade de transmissão de dados em internet pode variar por vários motivos, como fenômenos naturais, deslocamento, distância da Estação Base e picos de tráfegos. Velocidade máxima de 1Mbps. Após atingir a franquia de dados contratada, a velocidade será reduzida, conforme condições contratuais. Oferta sujeira a análise de crédito. Oferta de aparelho grátis até 31/03/2012, limitada ao estoque de aparelho, mediante habilitação no Plano Vivo Smartphone Ilimitado 60 para o aparelho Nokia X2-01. Ofertaexclusiva para clientes pessoa física que efetuem a portabilidade ou para clientes que apresentem a fatura da concorrente devidamente quitada, exclusivamente nas lojas próprias Vivo e revendedoras autorizadas do RN. Promoção Venha para a Vivo, válida para novas ativaçõesno Vivo Pósna aquisição de um novo apareho, com limite de 2 aparelhos por CPF. Consulte sobre a disponibilidade e cobertura dos serviços GSM e 3G na sua região em www.vivo.com.br. Esta oferta não é válida para aquisição de planos compartilhados ou troca de aparelhos. Oferta sujeita à permanência mínima de 12 meses (conforme condições contratuais) e análise de crédito. Imagem meramente ilustrativa. Central de atendimento Vivo: Ligue *8486 de um celular Vivo ou 1058 de qualquer telefone. Para pessoas com deficiência auditiva, basta ligar para 0800 772 8346 de um aparelho tipo TDD. Maior cobertura 3G em número de municípios, segundo o site da teleco.com.br em 27.02.2012.

vivo Conexão como nenhuma outra.

Labim/UFRN

Médico apresenta atestado e não comparece à delegacia

Onofre Lopes deveria ter se apresentado até o meio dia de ontem. Delegado estabeleceu novo prazo

Paulo de Sousa
jpsousa.rn@dabr.com.br

Um atestado médico foi o documento usado pelo médico aposentado Onofre Lopes Júnior para não comparecer ontem pela manhã à 5ª Delegacia de Polícia, em Lagoa Nova, segundo o titular da unidade, Ulisses de Souza. Acusado de ter matado Julianderson Marcelo da Silva Pereira quando esse tentava lhe assaltar na última quinta-feira, o médico tinha de se apresentar ao delegado até às 12h de ontem ou sua prisão temporária seria pedida pelo titular da unidade policial de Lagoa Nova. Ulisses de Souza, no entanto, voltou atrás e diz que vai esperar novo prazo, desta vez não divulgado.

A equipe do Diário de Natal esteve na 5ª DP desde as 9h às 12h. Ao chegar, a equipe foi informada que o delegado não se encontrava e que o médico ainda não tinha comparecido. No entanto, já por volta das 11h30, um agente de polícia daquela unidade informou que Ulisses estava o tempo todo na delegacia e que não falaria com a imprensa. Ao meio-dia de ontem, o mesmo policial informou que o médico estaria doente, entregaria um atestado médico e que se aguardaria o prazo do documento para nova apresentação do acusado. O delegado não falou com a equipe.

Data da nova apresentação não foi divulgada

O delegado geral, Fábio Rogério, diz que um atestado médico não é um documento de valor suficiente para se prorrogar o pedido de prisão de um acusado, mas a situação de doença é algo a ser analisado. O fato de o médico não apresentar antecedentes criminais e ter 75 anos, para Fábio Rogério, pode amenizar a decisão na hora de se pedir a prisão. "Mas não posso falar em nome de Ulisses", comentou.

O caso

A ocorrência foi na tarde da última quinta-feira e ganhou notoriedade na sociedade, por se tratar de um idoso, com 75 anos, que reagiu a um assalto e matou o ladrão com vários tiros. Após sair de uma farmácia na rua São José, com sua esposa, Onofre Júnior foi abordado por Julianderson, que roubou a chave do seu carro. Enquanto o ladrão tentava sair no veículo, o médico disparou contra Julianderson, que morreu no local. Provavelmente para não ser preso em flagrante, Onofre saiu do local logo após o crime. A equipe do DN tentou contato por telefone com o advogado do acusado, mas ele não atendeu as ligações.

Eduardo Maia/DN/D.A Press



Médico alvejou assaltante que tentava tomar seu veículo, em Lagoa Nova

TIBAU DO SUL

Tragédia nas falésias

O Corpo de Bombeiros registrou um grave acidente automobilístico na praia da Cacimbinha, situada em Pipa, município de Tibau do Sul, por volta das 17h do último domingo. O condutor do veículo, José Djalmir de Azevedo, 40 anos, cadeirante, perdeu o controle de seu Pajero com placas HXX-3840, de Fortaleza, bateu em um pequeno barranco e despencou de uma falésia com altura equivalente a um prédio de 10 a 15 andares. Ele estava na companhia de Viviane Rodrigues Eli, 25 anos, que teve fraturas múltiplas e foi encaminhada para o hospital da cidade, onde foi atendida.

Queda de carro foi equivalente a 15 andares

Segundo informações, ao bater no primeiro barranco, José Djalmir, que não usava cinto de segurança, foi arremessado do veículo e morreu no local. De acordo com o prefeito de Tibau do Sul, Edmilson Inácio da Silva, a passageira do veículo desmaiou no momento do acidente, mas logo recuperou os sentidos. Viviane estava no banco de trás do veículo e usava o cinto de segurança. A Polícia Militar também esteve presente ao local e supõe que a vítima fatal, que tinha o carro adaptado, pode ter acelerado em vez de frear quando pretendia tirar fotos das falésias. Logo após o acidente, os policiais não encontraram vestígios de bebida alcoólica no veículo.

Canindé Soares/Divulgação

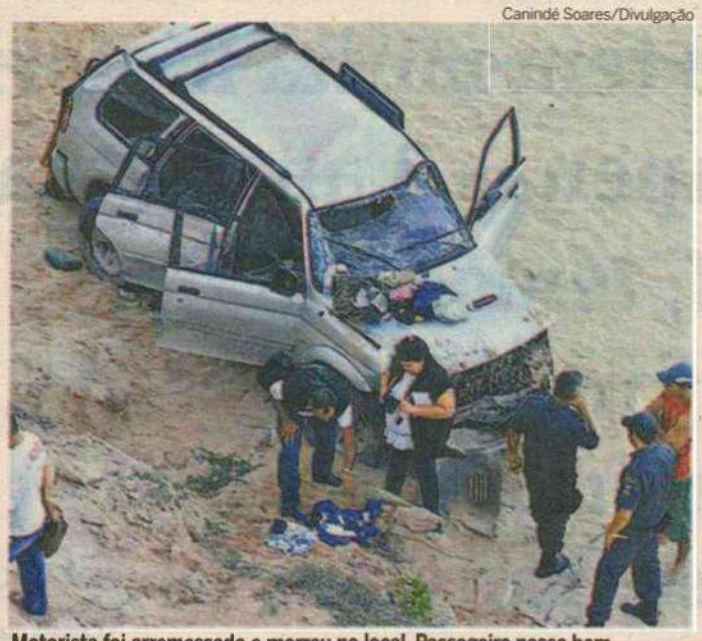

Motorista foi arremessado e morreu no local. Passageira passa bem

O corpo de José Djalmir de Azevedo, morador de Parnamirim, foi encaminhado pelo Instituto Técnico e Científico de Polícia (Itep), para a realização da necropsia. O prefeito do município, Edmilson da Silva, informou que Viviane Rodrigues foi atendida no hospital de Tibau do Sul e transferida para Natal. Segundo ele, pessoas que testemunharam o acidente disseram que ela estava lúcida e aparentemente bem.

Prefeitura providenciará sinalização de advertência

Após a tragédia, a prefeitura de Tibau do Sul comunicou que irá instalar placas de sinalização no local com o intuito de orientar os turistas sobre os cuidados que devem ser tomados no local. "Aquele é um lugar de muita visitação, por isso vamos sinalizar para que os turistas não avancem até à beira das falésias", disse o prefeito. As placas trarão orientações em português, inglês, e espanhol, e devem ser instaladas até o fim deste mês. De acordo com o prefeito, esse foi o primeiro acidente com vítima fatal no local. "Há uns quatro anos um homem estacionou o carro próximo às falésias, mas parece que não puxou o freio de mão. Quando ele percebeu que o carro estava em movimento tentou parar o veículo e acabou caindo também", disse.

CABO JEOÁS

DEFESA PEDE REVOGAÇÃO DE PRISÃO

Encaminhado hoje os dois pedidos de revogação de prisão preventiva do presidente da Associação dos Cabos e Soldados do RN (ACS/RN), cabo Jeoás Santos, pelo advogado de defesa da entidade, Lúcio Oliveira. A expectativa é que, em até duas semanas, o pedido seja analisado. "Não é da competência da justiça baiana julgar um militar de outro estado. A súmula 78 defende que um militar que tiver cometido um suposto crime deve ser julgado em seu estado de origem. Sem contar que o pedido de prisão vem da Justiça Estadual", esclarece Lúcio.

Há mais de um mês, Jeoás se encontra em regime de prisão preventiva. Outro argumento encaminhado pela defesa é de que o suposto crime cometido pelo cabo não é hediondo, o que não exigiria o mandado de detenção. Após o acesso aos processos formulados pela 2º Vara Criminal da Bahia e a Auditoria Criminal do mesmo estado, os advogados da ACS/RN se dizem preparados para defender a honra do militar, que alega não ter agido em quadrilha nem ter incitado os demais militares à violência. Apenas após a análise, os pedidos de habeas corpus podem ser julgados. (**Alex Costa**)

Labim/UFRN

Sistema penitenciário potiguar fica sem comando efetivo

Fábio Hollanda deixa Sejuc e Aldair da Rocha passa a acumular pastas, mas diz que atuação será apenas administrativa

Paulo de Sousa
jpaulosousa.rn@dabr.com.br

Com a renúncia do secretário estadual de Justiça e Cidadania (Sejuc) Fábio Hollanda, no último sábado, o titular da pasta da Segurança Pública de Defesa Social, Aldair da Rocha, assumiu interinamente a pasta. Contudo, ele enfatiza o caráter temporário do cargo e diz que cumprirá apenas medidas administrativas. "A Segurança já tem problemas demais para eu dar conta". Enquanto isso, o sistema penitenciário potiguar continua sem coordenador, pois o anterior, Severino Reis, também pediu exoneração no último dia 9. A presidente do Sindicato dos Agentes Penitenciários do Rio Grande do Norte (Sindasp/RN), Vilma Batista, diz que a situação é lamentável e afirma que o modo como o sistema é tratado pelos gestores significa "uma falta de respeito com o servidor e com a sociedade".

A nomeação interina de Aldair da Rocha à frente da Sejuc será publicada hoje no Diário Oficial do Estado (DOE), apesar de anunciada pelo governo do estado desde o sábado, após Fábio Hollanda entregar o pedido de exoneração. O titular da Sesed espera que o acúmulo dos cargos seja por um período breve. "Esta é uma situação temporária e o novo nome dever ser anunciado logo". Quanto à nomeação do novo coordenador da administração penitenciária, Aldair da Rocha diz que "isso ainda está sendo avaliado, mas acredito que esta semana deva sair a indicação".

Para Vilma Batista, do Sindasp, a situação reflete o modo com que os gestores públicos têm tratado o sistema penitenciário nos últimos 10 anos. "Não importa quem coloquem, pois a indicação é meramente política. Nunca chamam os servidores do sistema para discutir qual a melhor indicação, o que é necessário para mudar a situação. Enquanto isso, comemoramos uma década de criação da função de agente, sem ter resposta do governo sobre nosso plano de carreira".

Dificuldades

No início da atual gestão, a pasta da Sejuc estava com o advogado Thiago Cortez, cuja exoneração foi publicada em 13 de janeiro deste ano. O destaque de sua administração foi ter conseguido liberar a ocupação do pavilhão Rogério Coutinho Madruga na Penitenciária de Alcaçuz em outubro do ano passado, dez meses depois de sua inauguração. Porém, ainda em setembro do ano passado, o sistema penitenciário passou por várias rebeliões que culminaram numa série de ataques a transportes públicos de Natal.

Em seu lugar, assumiu Fábio Hollanda, que, logo nos primeiros dias de gestão, teve de contornar uma nova crise no sistema após a fuga histórica de Alcaçuz, em 19 de janeiro, quando 41 detentos fugiram. No dia seguinte a esse evento, o major PM Marcos Lisboa, que era diretor de Alcaçuz, e o agente penitenciário José Olímpio, que era coordenador do Sistema Penitenciário, ambos desde o início do governo de Rosalba Ciarlini, foram então exonerados.

Ana Amaral/DN/D.A Press



"A segurança já tem problemas demais para eu dar conta", declarou Aldair

Assumiram os lugares, respectivamente, o tenente-coronel PM Zacarias Mendonça e o coronel PM reformado Severino Reis. O primeiro, porém, pediu demissão no último dia 24, alegando não ter se adaptado ao cargo. Assumiu no seu lugar o agente penitenciário Cléber Galindo. Já Severino Reis alegou questões pessoais para deixar a função. Desde então o sistema penitenciário está sem coordenador.

UMA RÁDIO QUE LEVA A ALEGRIA PRA MAIS PERTO DE VOCÊ.

Clube 97.9 fm

Tá na Clube, tá bom demais.

TRIBUNAL DE JUSTIÇA DO ESTADO DO RIO GRANDE DO NORTE
COORDENADORIA DE LICITAÇÃO, CONTRATOS E CONVÊNIOS
AVISO DE LICITAÇÃO
Pregão Eletrônico nº. 70/2011
Processo nº. 91996/2011-7

O Tribunal de Justiça do Rio Grande do Norte, através de Pregoeira habilitada, torna público que realizará licitação na modalidade Pregão Eletrônico, cujo critério de julgamento será do tipo menor preço global para o lote único, objetivando a Contratação de empresa especializada para a prestação de serviços de manutenção preventiva e corretiva em equipamentos energéticos do tipo No break, do Poder Judiciário do Estado do Rio Grande do Norte, com fornecimento de mão de obra, ferramentas, equipamentos, materiais de consumo, e fornecimento de peças de reposição imediata (mediante ressarcimento), necessários para execução dos serviços. As Propostas serão recebidas a partir de 20/3/2012, às 8 horas, até 2/4/2012, às 14 horas. As propostas serão abertas no dia 2/4/2012, às 14 horas. Para todas as referências de tempo será observado o horário de Brasília/DF. O Edital e seus anexos poderão ser adquiridos no site oficial do TJ/RN, no endereço eletrônico www.tjrn.jus.br, opção "licitações", no link correspondente a este Pregão e no site www.comprasnet.gov.br, onde ocorrerá o certame. Quaisquer outras informações poderão ser obtidas através dos telefones (84) 3616-6316, fax (84) 3616-6315 ou via Internet, pelo endereço eletrônico pregao@tjrn.jus.br.

Natal/RN, 19 de março de 2012.
Maria de Fátima Borges Marinho, Pregoeira - TJ/RN.

TRIBUNAL DE JUSTIÇA DO ESTADO DO RIO GRANDE DO NORTE
COORDENADORIA DE LICITAÇÃO, CONTRATOS E CONVÊNIOS
AVISO DE LICITAÇÃO
Pregão Eletrônico nº. 72/2011
Processo nº. 78531/2011-8

O Tribunal de Justiça do Rio Grande do Norte, através de Pregoeira habilitada, torna público que realizará licitação na modalidade Pregão Eletrônico, cujo critério de julgamento será do tipo menor preço global por lote, objetivando o registro de preços para aquisição futura de livros, para atender às necessidades do Poder Judiciário Estadual. As Propostas serão recebidas a partir de 20/3/2012, às 8 horas, até 2/4/2012, às 9 horas. As propostas serão abertas no dia 2/4/2012, às 9 horas. Para todas as referências de tempo será observado o horário de Brasília/DF. O Edital e seus anexos poderão ser adquiridos no site oficial do TJ/RN, no endereço eletrônico www.tjrn.jus.br, opção "licitações", no link correspondente a este Pregão e no site www.comprasnet.gov.br, onde ocorrerá o certame. Quaisquer outras informações poderão ser obtidas através dos telefones (84) 3616-6316, fax (84) 3616-6315 ou via Internet, pelo endereço eletrônico pregao@tjrn.jus.br.

Natal/RN, 19 de março de 2012.
Maria de Fátima Borges Marinho - Pregoeira - TJ/RN.

CAIXA — Ministério da Fazenda — GOVERNO FEDERAL BRASIL PAÍS RICO É PAÍS SEM POBREZA

AVISO DE LICITAÇÃO

Concorrência nº. 1053/2012

Seleção de pessoas Físicas ou jurídicas para comercializar por meio do regime de permissão, as loterias administradas pela Caixa, pelo prazo de 120 (cento e vinte) meses, na categoria – UNIDADE SIMPLIFICADA DE LOTERIAS (USL), em diversas cidades no Estado do Rio Grande do Norte. Recebimento das propostas / documentação: até as 09:00 h (horário local) do dia 04/05/2012. Edital e informações no endereço www.caixa.gov.br, menu Áreas Especiais Para Você, selecionar Portal de Compras CAIXA, escolher quadro Licitações/ Lic. Instauradas / Navegar Por / Recife. Mais informações: Av. Lins Petit, nº. 100 - 6º Andar -Recife/PE – Tel. (81) 3236-9891 e fax (81) 3236-9829, das 10:00 às 16:00.

Concorrência nº. 1089/2012

Seleção de pessoas Físicas ou jurídicas para comercializar por meio do regime de permissão, as loterias administradas pela Caixa, pelo prazo de 120 (cento e vinte) meses, na categoria – UNIDADE SIMPLIFICADA DE LOTERIAS (USL), em diversas cidades no Estado do Rio Grande do Norte. Recebimento das propostas / documentação: até as 09:00 h (horário local) do dia 10/05/2012. Edital e informações no endereço www.caixa.gov.br, menu Áreas Especiais Para Você, selecionar Portal de Compras CAIXA, escolher quadro Licitações / Lic. Instauradas / Navegar Por / Recife. Mais informações: Av. Lins Petit, nº. 100 - 6º Andar -Recife/PE – Tel. (81) 3236-9891 e fax (81) 3236-9829, das 10:00 às 16:00.

Concorrência nº. 1403/2012

Seleção de pessoas Físicas ou jurídicas para comercializar por meio do regime de permissão, as loterias administradas pela Caixa, pelo prazo de 120 (cento e vinte) meses, na categoria – UNIDADE SIMPLIFICADA DE LOTERIAS (USL), em diversas cidades no Estado do Rio Grande do Norte. Recebimento das propostas / documentação: até as 09:00 h (horário local) do dia 17/05/2012. Edital e informações no endereço www.caixa.gov.br, menu Áreas Especiais Para Você, selecionar Portal de Compras CAIXA, escolher quadro Licitações / Lic. Instauradas / Navegar Por / Recife. Mais informações: Av. Lins Petit, nº. 100 - 6º Andar -Recife/PE – Tel. (81) 3236-9891 e fax.(81) 3236-9829, das 10:00 às 16:00.

ROSTAND LANVERLY DE MELO

Missa de 7° dia

Marlene Lanverly (esposa), Alberto Rostand/Ana (filho/nora) e filhas, Márcia Lanverly/Beto Dias (filha/genro), Rostand e Camila Lanverly (netos) e demais familiares convidam para a missa de 7° dia de **ROSTAND LANVERLY DE MELO** que será realizada dia 21/03/2012 (quarta-feira), às 17:30h, na igreja Bom Jesus das Dores, na Ribeira.

Desde já a família agradece as manifestações de pesar e participação neste momento de profunda tristeza.



Labim/UFRN

PREFEITURA MUNICIPAL DE PENDÊNCIAS

AVISO AOS INTERESSADOS

A PREFEITURA MUNICIPAL DE PENDÊNCIAS, por intermédio da CPL, **TORNA PÚBLICO** que a TOMADA DE PREÇOS Nº 001/2012, com data de recebimento e abertura dos envelopes de habilitação, marcada para dia 19.03.2012 ÀS 9:00 HORAS, ficou aprazada para o dia 28.03.2012 às 9:00 horas, diante da necessidade de revisão a ser procedida no edital, tendo em vista os questionamentos apresentados verbalmente por parte de empresa interessada no certame.

Pendências/RN, 19 de março de 2012
Hildelice Silveira Bezerra dos Santos Presidente da CPL

FIERN SESI SENAI IEL **SENAI**

DEPARTAMENTO REGIONAL DO RIO GRANDE DO NORTE
COMISSÃO PERMANENTE DE LICITAÇÃO

AVISO DE LICITAÇÃO

O SERVIÇO NACIONAL DE APRENDIZAGEM INDUSTRIAL – SENAI-DR/RN, através do Presidente da CPL, torna público a realização do seguinte certame:
Convite de nº 012/2012 – SENAI- DR/RN. **Objeto:** Aquisição de máquinas e equipamentos (Mesa de Passar Universal, Travete Eletrônico) para o SENAI CET Aluísio Bezerra e CET Clóvis Motta. **Abertura dia 28 de março de 2012, às 09:00 horas.**
Natal(RN), 19 de março de 2012
Adalberto Jorge Vieira Pinto - Presidente da CPL - SENAI-DR/RN

COMANDO DA AERONÁUTICA
DEPARTAMENTO DE CIÊNCIA E TECNOLOGIA AEROESPACIAL
CENTRO DE LANÇAMENTO DA BARREIRA DO INFERNO

GOVERNO FEDERAL **BRASIL** PAÍS RICO É PAÍS SEM POBREZA

AVISO DE LICITAÇÃO

Pregão Eletrônico SRP n.º 007/CLBI/2012

OBJETO: Registro de preços para eventual contratação de Serviço de Apoio Médico com ambulância-UTI. TOTAL DE ITENS: 1. EDITAL: a partir de 30/03/2012, de 08h às 12h e das 13h às 16h, e sexta-feira de 08h às 12h. ENDEREÇO: www.comprasnet.gov.br, www.fab.mil.br ou Seção de Licitações - Rodovia RN 063, Km 11 – Rota do Sol – Parnamirim – RN. ENTREGA DAS PROPOSTAS: a partir de 20/03/2012, às 08:00h, no site www.comprasnet.gov.br. ABERTURA DAS PROPOSTAS: 02/04/2012, às 10:00h (Dez horas - horário de Brasília) no site www.comprasnet.gov.br. INFORMAÇÕES GERAIS: todos os horários são com base no horário de Brasília – CLBI UG 120015.

MARCO ANTÔNIO VIEIRA DE REZENDE Cel Av
Ordenador de Despesas

Anchieta Alves da Silva
★11.09.1946 ✝20.03.2010



02 ANOS DE SAUDADE

Elba Alves (esposa), Elyan Sandra, Elethiany e Elyanderson (filhos), convidam parentes e amigos para a missa que mandarão celebrar por 02 anos de partida do querido e inesquecível ANCHIETA, dia 20/03/2012 (terça feira), às 17:30 hs na Igreja São João.

Grito de protesto

Moradores das Quintas afixam faixas nas casas para reclamar contra desapropriação das obras de mobilidade

Hana Dourado
Especial para o Diário de Natal
hanadourado.rn@dabr.com.br

fotos: Eduardo Maia/DN/D.A Press./D.A Press





Maria Elizete critica a falta de informações para a população. Luzia Nunes (dir.) diz que Copa é boa para a cidade, mas que direitos devem ser respeitados

Preocupados com a possibilidade de deixarem suas casas a qualquer momento, os proprietários de imóveis na região do bairro das Quintas apelam de todas as formas para que não sejam desapropriados. Na rua Compositor José Luiz, uma das vias que serão afetadas pelas obras de mobilidade para a Copa de 2014, faixas negras foram afixadas nas fachadas das casas com dizeres como "desapropriação pode ser legal, expulsão não" e "desabrigar a torcida da Copa é jogo sujo". Comerciantes e moradores estão em constantes reuniões procurando modos de convencer a prefeitura a não tomar as casas, seja fazendo manifestos ou então fazendo propostas de projetos.

A líder da Associação dos Moradores Atingidos Pelas Obras da Copa, Eloísa Arruda, mora em uma das ruas que serão atingidas pelas intervenções de mobilidade. Em conjunto com os outros moradores do bairro, ela trabalha ativamente para ajudar todos que, de alguma forma, foram prejudicados pelas obras da Copa de 2014. O primeiro questionamento que Eloísa levanta é sobre a falta de conversa entre a prefeitura e os moradores. "Não sabemos de nada, apenas vimos que nós teríamos que dar nossas casas após vermos o decreto no Diário Oficial. Até agora só recebemos promessas e nenhum contato direto da prefeitura. Estamos esperando", reclama.

A moradora da rua Compositor José Luiz, Luzia Nunes Pereira, acredita que a Copa de 2014 vai ser boa para a cidade, mas que os responsáveis pelas obras ainda precisam pensar na população. "Eu não me importo em doar a minha casa, mas eu preciso que a prefeitura dê uma resposta sobre onde vou morar. Existem muitos tipos de conversa sobre o pagamento de indenização, a última conversa que eu soube, é que o valor que a prefeitura vai pagar é o do carnê do IPTU, que é R$ 60 mil. Como vou conseguir uma casa para morar com esse valor? Procurei três casas aqui perto para saber o preço e valor mais baixo era de R$ 120 mil".

Já Maria Elizete, também residente no local, considera que o problema real dos moradores é falta de esclarecimento do poder público em relação ao tratamento que irão receber após perderem suas casas. "Nós não somos contra a Copa do Mundo, nós só queremos o que é nosso de direito. Eu vivo aqui há vinte anos, tem gente que vive aqui há muito mais tempo que isso e agora não sabemos mais o que vai acontecer. Todo dia ouvimos uma história diferente e a prefeitura não diz nada".

No último dia 12, foi realizada uma audiência pública na Câmara de Vereadores, que tinha como intuito debater os assuntos relacionados a mobilidade urbana para a Copa de 2014. O procurador geral do município, Bruno Macedo, declarou que todo proprietário que perder o imóvel para as obras da Copa, irá ser ressarcido de acordo com o preço previsto pelo mercado imobiliário. Na audiência o procurador ainda declarou que a prefeitura ficará de entrar em contato nos próximos dias com os moradores, em reuniões fechadas, para tratar dos valores a serem designados para as desapropriações.



Labim/UFRN

Dê a preferência!

Semob instala novas rotatórias para disciplinar trânsito, mas motoristas demonstram desconhecer regras

Francisco Francerle
franciscofrancerle.rn@dabr.com.br

As buzinadas, freadas bruscas e xingamentos até parecem que estão fazendo parte da organização do trânsito promovida pela Secretaria Municipal de Mobilidade Urbana (Semob) com a construção de uma rotatória por trás do Palácio dos Esportes, entre a rua Potengi e avenida Floriano Peixoto, no bairro de Petrópolis, zona Leste de Natal. Tomando boa parte do cruzamento das vias, a rotatória construída para evitar os constantes acidentes no local que tem um grande fluxo de veículos, está cumprindo seu papel, só não contava com a falta de educação no trânsito dos próprios motoristas que são os mais beneficiados com a intervenção.

"Devido não estarem ainda acostumados com a mudança, alguns motoristas vêm em velocidade, não observam a sinalização instalada nas duas vias e terminam freando bruscamente por ignorarem ou não entenderem que a preferência é de quem vem na rotatória", declarou o técnico em eletrônica, Marcos Antônio Varela, que trabalha nas proximidades. Ele disse que diariamente está presenciando a falta de atenção e impaciência de muitos motoristas no local, o que poderá até provocar algum acidente, embora até o momento só tenha visto um veículo que subiu a própria rotatória.

Segundo dados da Semob, existem em Natal atualmente 41 rotatórias, sendo quatro construídas recentemente. A secretaria tem projeto para construção de mais 12 nas diversas regiões da cidade. No caso da rotatória no cruzamento citado, a secretaria promoveu uma campanha educativa no local para situar os condutores sobre a novidade.

O motorista Francisco Canindé da Costa e Silva, que trabalha para uma empresa situada na avenida Floriano Peixoto, disse que a rotatória está resolvendo o problema do grande número de colisões no local. "Já vi muitos acidente graves nesse cruzamento, presenciei vítimas saírem praticamente mortas daqui, simplesmente porque ninguém dava a preferência. Agora, pelo menos, sabemos que a preferência é de quem vem na rotatória, se não parar é porque deve voltar para autoescola", diz ele.

O autônomo Dênis Guedes acredita que o trânsito melhorou, embora tenha presenciado congestionamento por alguns momentos. "Mas é melhor pequenos congestionamentos do que as frequentes batidas que víamos no local", opina ele, dizendo que a rotatória está bem sinalizada, inclusive com sinalizações verticais nas esquinas, mas ainda falta a sinalização no asfalto para indicar que o motorista deve dar preferência.

Fábio Cortez/DN/D.A Press





Capital conta com 41 rotatórias, quatro delas instaladas recentemente. Outras 12 deverão ser construídas. Medida foi aprovada no cruzamento da Potengi com a Floriano Peixoto, onde ocorriam muitos acidentes

DIÁRIOS ASSOCIADOS

O DN ONLINE TAMBÉM EVOLUIU.



FAÇA UM UPGRADE NA SUA INFORMAÇÃO.

Agora no DN Online você encontra muito mais conteúdo com mais facilidade: notícias, vídeos, blogs, interatividade. O assunto do dia em detalhes, na hora, com rapidez e a credibilidade que só o Diário de Natal tem.

Acesse. Compartilhe. Anuncie.

www.dnonline.com.br | AO SEU LADO, EM TEMPO REAL. | dnonline

Labim/UFRN

EDITORA >> Adriana Amorim (adrianaamorim.rn@dabr.com.br) muito.rn@dabr.com.br

Como transformar sua banda em microempresa

Cooperativa da Música Potiguar promove, até sexta, sua primeira atividade, com debates, cursos e mostras de filmes

Sérgio Vilar
sergiovilar.rn@dabr.com.br

A Cooperativa da Música Potiguar (Compor), formalizada praticamente na virada deste ano, organiza seu primeiro evento e mostra de forma concreta os avanços neste segmento. A *Semana Cultural da Música Potiguar: Tocando Pessoas Através da Música* tem o apoio do Sebrae/RN e marca a nova fase de fortalecimento da cadeira produtiva da música no Rio Grande do Norte. As outras instituições precedentes à Compor - a Rede Potiguar de Música, o Fórum Permanente de Música e o Fórum Potiguar de Cultura - também apoiam o evento.

A *Semana Cultural da Música Potiguar* começa praticamente hoje e segue até sexta-feira. A programação inclui curso pela manhã (8h às 12h), discussões temáticas à tarde (14h às 17h), e exibição de filmes relacionados à música pela noite (18h às 21h). É tudo aberto à sociedade, e apenas o curso "Como transformar a sua banda em uma microempresa" é pago. A programação inteira acontece na sede do Sebrae/RN. O curso será ministrado pelo pernambucano Leo Salazar e custa R$ 40, com livro incluso e inscrição pelo 0800 570 0800.

O presidente da Compor, Esso Alencar, aconselha a participação de músicos e produtores no curso (inscrições ainda podem ser feitas hoje) para compreender melhor de como a música pode ser empreendedora e também servir de negócio. "Também é interessante a quem deseja participar da Compor ou outra cooperativa assistir à palestra de quinta-feira, sobre a Música e o Cooperativismo para entender os mecanismos e vantagens na associação". Atualmente, a Compor permanece apenas com seus 21 membros fundadores e ainda estuda a metodologia para inscrição de associados.

Interessados ainda podem se inscrever

PROGRAMAÇÃO LIVRE

Durante as tardes, das 14h às 17h
Local: Salão de Eventos - Sebrae-RN (Av. Lima e Silva, 76)
Vagas: 30

- HOJE
Discussão Temática: *A Música Potiguar e as Razões de uma Política Cultural para o Setor*, com Francisco José Marinho (Fundação José Augusto), maestro Bembem Dantas (Uniban-RN), Vlamir Cruz (Fórum Permanente de Música e representante da Rede Potiguar de Música). Moderador: Esso Alencar

- AMANHÃ
Discussão Temática: *Sindicalismo Musical na Atualidade*, com Paulo Sarkis e Ricardo Antão, respectivamente vice-presidente e presidente do Sindmusi-RN. Moderadora: Bruna Mara Wanderley

- QUINTA
Discussão Temática: *A Música e o Cooperativismo - Interseções Possíveis*, com Esso Alencar (presidente da Cooperativa da Música Potiguar - COMPOR) e Makely Ka, fundador e atual conselheiro da Cooperativa da Música de Minas (COMUM)

- SEXTA
Discussão Temática: *Direitos Autorais no RN*, com Carlos Eduardo Gomes (advogado) e André Wlodarczyk (especialista em Direitos Autorais, integrante do FNM)



CICLO DE CINEMA MUSICAL

Todas as noites - 18h às 21h
Local: Auditório do Sebrae (Av. Lima e Silva, 76)
Vagas: 100
Acesso livre

HOJE
- *O Estado da Arte da Fuleragem* (Curtametragem de 30 min.), Luiz Sérgio Ramos e Josemar Martins
Sinopse: O estado da arte em questão se relaciona com um conjunto de produções estéticas que se desenvolvem no Brasil contemporâneo e que, mais recentemente, vieram a se alojar sobre o guarda-chuva conceitual da "Fuleragem". Além da produção que se autodenomina "fulera", o termo cabe também ao pagode baiano, ao funk carioca, ao arrocha, ao forró "temperado" e afins. O Estado da Arte da Fuleragem questiona certo silenciar dos intelectuais e, particularmente, a ausência de autocrítica por parte do poder público, especificamente dos responsáveis pelas Políticas Culturais nas pequenas e médias cidades, principais consumidoras do gênero.

- *O Milagre de Sta Luzia* (Longametragem de 2009 | 104 min. - 1h44min), Sérgio Roizenblit
Sinopse: O Milagre de Sta Luzia é uma viagem pelo Brasil que toca sanfona conduzida por Dominguinhos, principal sanfoneiro vivo do País. Entre encontros acompanhados de muita música e reunindo depoimentos dos mais representativos sanfoneiros brasileiros, o filme faz um mapeamento cultural das diferentes regiões do Brasil onde a sanfona se estabeleceu. A película guarda preciosos registros de importantes personalidades da música popular brasileira, como o poeta Patativa do Assaré, Sivuca e Mário Zan, falecidos pouco tempo depois de sua participação no filme.
Convidado: Henrique José Cocentino

AMANHÃ
- *O Tocador de Flauta* (Curtametragem de 2011 | 20 min.), Eduardo Colin, Ana Carmen Nascimento e Washington Ribeiro
Sinopse: O documentário O Tocador de Flauta, apresenta o trabalho do artista potiguar Carlos Zens, mostrando o seu percurso no campo da música desde a infância até os seus quase 30 anos de carreira, traçando seu perfil com no setor familiar, artístico e da docência, o trabalho para manter práticas culturais vivas através da músical. O video foi trabalho de fechamento da disciplina Linguagem em Rádio e Televisão do curso de Radialismo do Departamento de Comunicação Social da Universidade Federal do Rio Grande do Norte (UFRN), recebendo orientação da Professora Doutora Maria Angela Pavan.
Convidada: Ana Carmem Nascimento

- *Samba Riachão* (Longametragem de 2001 | 86 minutos - 1h26min), Jorge Alfredo
Sinopse: Aos 80 anos de idade, Riachão é o cronista musical da cidade de Salvador, tendo vivenciado todas as transformações pelas quais passou a música popular brasileira e os meios de comunicação no decorrer do século XX. É através das histórias deste cronista que o filme apresenta um relato histórico da MPB.

QUINTA
- *O que é...? Retrato de uma canção* (Curtametragem de 2006 | 30 min.), Maurício Montecinos
Sinopse: O filme de Maurício Montecinos mostra o trabalho de preparação de quatro senhoras integrantes do Clube da Melhor Idade do Pium para a gravação e apresentação da canção O q é q o Eusébio Vai Fazer? (incluída no disco Bossta Nova, de Esso).

- *Daquele Instante em Diante* (Longametragem de 2011 | 110 min. - 1h50min), Rogério Velloso
Sinopse: Itamar Assumpção é fonte de inspiração para Rogério Velloso na direção de Daquele Instante em Diante, documentário de longametragem. Mergulho de dois anos em um processo intenso de entrevistas e seleção de trechos em mais de 180 horas de gravações. Acostumado a ter o controle da situação em seus trabalhos de publicidade e videoarte, nesse caso, o diretor se permitiu experimentar mais e se deixou conduzir sem roteiro pelos encontros com pessoas que conviveram e trabalharam com o Nego Dito, revelando aos poucos a complexidade desse iconoclássico.
Convidados: Esso Alencar e Nélson Marques

SEXTA
- *Mad Dogs - Vida de Cão* (Curtametragem de 2009 | 22 min.), Byanca Vanderlei, Débora Brandão e Mariana Aréa
Sinopse: Mad Dogs - Vida de Cão é um documentário musical que visa mostrar a trajetória desta banda potiguar. Desde o inicio, passando pelas noites de segunda com as Mad Mondays, nas quais a banda teve seu reconhecimento local, indo para as Beatleweeks em Liperpool e Buenos Aires, onde representaram o Brasil num festival de bandas que interpretam Beatles, até completar seus 15 anos.

- *Fabricando Tom Zé* (Longametragem de 2006 | 90 min. - 1h30min), Décio Matos Júnior
Sinopse: Fabricando Tom Zé é um documentário que retrata a vida e obra de um dos mais controversos Tropicalistas, cujo fio condutor é sua turnê pela Europa em 2005. O filme mistura diferentes formatos de vídeo, película e animação para mostrar uma detalhada visão do universo musical de Tom Zé, para o qual um baixo e um esmeril têm a mesma importância melódica. Em entrevistas bem intimistas, ele narra diversas fases de sua vida e conta como começou sua carreira na década de 60, o ostracismo nos anos 70 e seu ressurgimento no início anos 90. O filme ainda conta com entrevistas de Gilberto Gil, Caetano Veloso, David Byrne e outros. Aos 70 anos, Tom Zé, ainda é considerado um músico de vanguarda, produzindo um estilo musical único, originalíssimo.
Convidado: Pedro Fiúza

Labim/UFRN

social



FLÁVIA FREIRE
e-mail: flaviafreire.rn@dabr.com.br

DEU NO twitter

@flafreire

@JufariasGarcia - Estão abertas as inscrições para a Caminhada Pela Vida! Acesse o site e divulgue: www.caccdurvalpaiva.org.br. Agende o seu 31 de março!

UM ANO DE POTI!
Parabéns a todos que fazem parte da família **Diário de Natal**, que hoje, assim como eu, comemoram um ano da volta de *O Poti*. Retorno esse que mostrou toda a força do periódico em todo o Estado! Para a Social, em particular, deu a oportunidade de inovar. Trouxemos, por exemplo, o *SÓ NO CARÃO*, sucesso total! A mim, resta agradecer de coração e torcer para que mais outros tantos anos venham assim, tão felizes!

BABY À VISTA!
Parabéns a Aqueus Macedo e Mariana Milfont, que nessa segunda tiveram a confirmação de que serão papais de um menino. Felicidades a essa família que, em breve, estará mais completa do que nunca!

EM TEMPO!
Vivas para a querida Herbene Ramalho Pessoa, para a oftalmologista Isabele Tito e para o secretário de Comunicação do RN, Alexandre Mulatinho, que trocaram de idade ontem. Vida longa!

>>>
E o dia de ontem, 19 de março, foi para o presidente do Sistema Fecomércio RN, Marcelo Fernandes de Queiroz, se dedicar a mimar a musa, Gizélia, que fez aniversário, comemorado em família, em petit comité.

DOS CAJUS
Tudo de bom para o sempre bacana artista plástico Vatenor de Oliveira, que comemora a vida hoje ao lado de familiares, amigos e admiradores!

ALMOÇO DE NIVER
Para comemorar sua nova idade, o procurador geral do município, Bruno Macedo, e a amada noiva, a linda Thayanne Flor, reuniram alguns queridos em um restaurante de cozinha contemporânea no Jardim Paulistano. Coisa *phyna*...

>>>
Aproveitando a ída à Pauliceia, a noiva Thay aproveitou para escolher os doces de seu casório. *Yuumy*...

PESAR
Nossa solidariedade à família e amigos de Ernani da Silveira, que foi vice-prefeito, prefeito de Natal e presidente da Câmara Municipal, por sua partida.

>>>
Sentimentos também ao amigo Fred Queiroz, seus irmãos, Dona Carmita e todos os familiares pela perda de Dr. Edwaldo.



Arquivo Pessoal/Divulgação

comemoração alvinegra

Em Sampa, o apresentador Milton Neves levou o amigo Tertuliano Pinheiro e o presidente do ABC, Rubens Guilherme, com uma galera bacana para jantar em restaurante chiquetoso para comemorar a vitória alvinegra.

sejam felizes!

Na semana passada, o bacanudo do ramo de vallets Jaques Pessoa e a estudante de medicina Manoella Chaves disseram "sim" ao amor eterno, em cerimônia em Pirangi. A gente, claro, deseja toda felicidade do mundo!



Junior Barreto/Divulgação



Flavia Freire/DN/D.A Press

E às dezenove badaladas desse último sábado, foi a vez do diretor de criação Fábio Ricardo unir-se à administradora Poliana Julião, com belas palavras, na Igreja de São João. Em seguida, os pombinhos receberam os convidados no Ômega Recepções. A Lua de Mel será cheia de romantismo no Chile!

////// HAPPY BIRTHDAY

INSTAGRAM



Arquivo Pessoal/Divulgação

Flávio Freitas junto à sua belíssima obra pintada durante o concerto do projeto Parcerias Sinfônicas Sesc em Angicos. Claro que não passaria despercebido pelas lentes de Laumir Barreto!



Arquivo Pessoal/Divulgação

Simone Farret comemorando, na segundona, a nova idade do amor, o maridão e super angiologista Abdo Farret.

MARINA CHEGOU!



Arquivo Pessoal/Divulgação

Estamos falando da irmãzinha de Maitê, filhota da procuradora federal Cibele Benevides e Raphael Sodré, que ontem, no dia de São José, nasceu pelas mãos do pai Raphael da Dra. Ana Cristina Pinheiro, às 8h05, de parto normal, na Promater! Toda saudável, a fofucha veio ao mundo com 3,8 kg e 50 cm! Felicidades à família!

Velinhas para...

- Juliano Silveira
- Eugênio Neto
- Rachel Rebouças

Labim/UFRN

programação

destaquehoje

ATRAÇÃO // TV PONTA NEGRA



Guto Zafalan/D.A Press

PATATI E PATATÁ AGITAM AS MANHÃS DA CRIANÇADA EM CARROSSEL ANIMADO

resumonovelas

GLOBO

MALHAÇÃO

Cristal mente para Moisés e garante que já deu o dinheiro da entrevista para Juninho. Jefferson volta a andar e emociona Aparecida e Dieguinho. Moisés fica indignado ao saber que Coxinha emprestou a cozinha de seu bar para Guido sem consultá-lo antes. Guido procura Laura e, feliz, devolve todo o dinheiro que ela o emprestou. Fabiano surge com um buquê de girassóis para Laura e surpreende o casal. Gabriel liga para Cristal.

AMOR ETERNO AMOR

Carlos diz a Miriam que irá com ela para Belém, mas desiste depois de ouvir de Fernando o verdadeiro motivo que a levou para a Vila dos Milagres. Miriam se desculpa com Carlos e pede que ele a acompanhe até o Rio de Janeiro. Valéria tenta fugir do quarto de Carmem. Valéria pede ajuda a Jacira para ir à casa de Carlos, mas se irrita quando Tobias não a deixa sair. Miriam se entristece por deixar Marajó sem Carlos.

AQUELE BEIJO

Claudia procura Joselito. Damiana devolve as coisas que roubou de Locanda e entrega para Felizardo uma fita cassete em que diz ter a voz da mãe. Belezinha ouve Orlandinho comentar que torcerá por ela e Graciosa no concurso. Ricardo encontra Camila dormindo em seu quarto. Rubinho diz a Maruschka que quer se casar com Claudia. Raíssa pede que Damiana faça novo teste de DNA e Felizardo apoia. Iara visita Vicente no hospital.

FINA ESTAMPA

Tereza Cristina pensa em empurrar Patrícia da escada. Ferdinand fala com Tereza Cristina, observado pelo delegado Paredes. Uma aeromoça tenta acordar Teodora e pede ajuda a uma colega de voo. Marilda se recusa a ficar sozinha na mansão com Tereza Cristina. Crô implica com Baltazar na volta para casa. Ferdinand foge da polícia. O avião de Teodora volta para o aeroporto e Quinzé consegue falar com ela.

SBT

CORAÇÕES FERIDOS

Aline volta para o quarto e se amordaça. O policial chega e ela finge estar desesperada e pede para levá-la embora. Tita entra no quarto e Amanda está com uma tesoura na mão, pois tomou de Aline, que pede para Tita chamar Vera. Tita fala a Olavo e Vitor que Amanda e Aline está discutindo no quarto. Vitor e Olavo ouvem a briga das duas atrás da porta. Os dois entram no quarto e Amanda pede para Aline contar o que está acontecendo.

RECORD

REBELDE

Lucy assegura Carla de que estava brincando. Binho insiste que não provocou o apagão. Jonas ordena que Binho mostre como desarmou os disjuntores em sua sala. Quando Binho se aproxima da caixa, a luz volta. Penélope dá um beijo em Tomás. Roberta surpreende os dois. Pilar garante que Binho estava com ela no momento do apagão. Marcelo pede a Cris e Vicente que parem de influenciar Débora e afirma estar decidido a ir para Londres.

VIDAS EM JOGO

Adalberto abre algumas gavetas e encontra um CD que possui telefonemas suspeitos de Rita. Wellington leva tudo que consegue roubar. Carlos aparece de surpresa. Carlos diz a Grace e Cacau que vai permitir que Wellington use drogas em casa temporariamente porque planeja eliminar o vício do filho aos poucos. Adalberto encontra Patrícia. O ex-mecânico pede que ela se empenhe na luta contra Rita. Ele revela que sabe tudo sobre o sequestro.

REI DAVI

Davi fica surpreso com o tapa de Mical e diz que ela não gostaria de viver como uma fugitiva. Além disso, ela se casou com outro homem. Mical sabe que é verdade, mas não cede. Ela sabe da sua importância por ser filha de Saul. Itai se recupera e conta a Davi que Aquis está se preparando para um ataque surpresa. Abner chega com uma comitiva de soldados ao acampamento de Davi. O general mente para Davi e diz que Esbaal concordou em ceder o trono. Feliz, Davi manda preparar um banquete para comemorar. Abigail e Maaca se apresentam a Mical, que disfarça o choque.

hojenatv

INTERTV CABUGI
GLOBO - CANAL 11

04H55 SAGRADO
05H00 TELECURSOS
06H00 GLOBO RURAL
06H30 BOM DIA RN
07H30 BOM DIA BRASIL
08H30 MAIS VOCÊ
09H55 BEM ESTAR
10H40 TV GLOBINHO
12H05 RN TV
12H50 GLOBO ESPORTE
13H20 JORNAL HOJE
13H50 VÍDEO SHOW
14H30 CHOCOLATE COM PIMENTA
16H05 SESSÃO DA TARDE
- SEIS DIAS, SETE NOITES
17H51 GLOBO NOTÍCIA
17H55 MALHAÇÃO
18H25 AMOR ETERNO AMOR
19H15 RN TV
19H30 AQUELE BEIJO
20H30 JORNAL NACIONAL
21H10 FINA ESTAMPA
22H20 BIG BROTHER
23H35 LOUCO POR ELAS
00H15 JORNAL DA GLOBO
00H45 PROGRAMA DO JÔ
02H20 HAWAII FIVE-O
03H00 CORUJÃO - O ALBERGUE

TV PONTA NEGRA
SBT - CANAL 13

06H00 JORNAL DO SBT - MANHÃ
07H00 AUTO SHOW
08H00 CARROSSEL ANIMADO
09H30 BOM DIA & CIA
10H40 TUDO DE BOM
11H10 60 MINUTOS
11H45 ARENA
12H00 PATRULHA DA CIDADE
13H20 JORNAL DO DIA
14H00 VERSÁTIL
14H15 PIÇARA SONHADORA
15H10 MARISOL
16H15 MARIA DO BAIRRO
17H10 TENHA ESTILO
17H15 CASOS DE FAMÍLIA
18H15 CHAVES
19H15 JORNAL DO DIA 2ª EDIÇÃO
19H45 SBT BRASIL
20H30 CORAÇÕES FERIDOS
21H15 PROGRAMA DO RATINHO
22H45 CINE ESPETACULAR
- DIA DE TREINAMENTO
01H00 JORNAL DO SBT - NOITE
01H45 DOIS HOMENS E MEIO
/ TWO AND A HALF MEN
02H15 TELE SERIADOS
- EASTWICK: A CIDADE DA MAGIA

TV TROPICAL
RECORD - CANAL 8

07H45 DESENHO
08H05 RN NO AR
08H40 FALA BRASIL
10H00 HOJE EM DIA
12H00 BALANÇO GERAL
12H50 ENCONTRO COM A NOTÍCIA
13H20 JORNAL DA TROPICAL
14H00 RECORD NOTÍCIAS
14H30 TUDO A VER
16H45 TODO MUNDO ODEIA O CHRIS
19H00 NOVELA REBELDE - ESTREIA
20H00 TROPICAL NOTICIAS
20H30 JORNAL DA RECORD
21H15 CSI LAS VEGAS
22H15 NOVELA VIDAS EM JOGO
23H15 REI DAVI
00H20 CSI MIAMI
01H00 PROGRAMAÇÃO RELIGIOSA

BAND NATAL
BANDEIRANTES - CANAL 3

06H00 IGREJA MUNDIAL
06H45 PRIMEIRO JORNAL
07H30 RN ACONTECE
08H00 DIA DIA
09H15 BAND KIDS
10H30 POWER RANGERS
/ MIGHTY MORPHIN I
11H15 JOGO ABERTO
12H30 JOGO ABERTO RN
13H00 BOA TARDE CIDADÃO
13H30 DE OLHO NA CIDADE
13H50 BOA TARDE RN
14H10 BAND MULHER
14H30 CONEXÃO POTIGUAR
15H00 KENAN & KEL
15H55 MUITO+
17H00 BRASIL URGENTE
18H50 RN URGENTE
19H20 JORNAL DA BAND
20H25 MOMENTO DA SORTE
20H28 SHOW DA FÉ
21H20 24 HORAS
22H00 VÍDEO NEWS
22H15 A LIGA
23H45 AGORA É TARDE
COM DANILO GENTILI
00H30 JORNAL DA NOITE
01H30 CLAQUETE
02H45 IGREJA MUNDIAL

SIMTV
REDE TV - CANAL 17

08H00 IGREJA UNIVERSAL
DO REINO DE DEUS
12H00 SIM NOTÍCIAS 1ª EDIÇÃO
12H05 SUA CIDADE (AO VIVO)
13H00 SIM NOTÍCIAS 2ª EDIÇÃO
13H05 SIM ESPORTES
13H20 ALÔ MEU POVO
13H55 SIM NOTÍCIAS 3ª EDIÇÃO
14H00 PROGRAMAÇÃO REDETV
15H00 A TARDE É SUA
17H00 IGREJA UNIVERSAL
DO REINO DE DEUS
19H00 REDETV! ESPORTE
19H30 TV FAMA
20H40 REDETVNEWS
21H30 DESENHO LOCAL
22H30 HEBE
00H00 PROGRAMA AMAURY JR.
01H00 LEITURA DINÂMICA
01H30 IGREJA UNIVERSAL
DO REINO DE DEUS

TV UNIVERSITÁRIA
TV BRASIL - CANAL 5

05H50 SALTO PARA O FUTURO
06H50 TELECURSO ENSINO MÉDIO
07H05 TELECURSO ENSINO
FUNDAMENTAL
07H20 TELECURSO TECENDO
O SABER
07H50 JORNAL VISUAL
08H00 REPÓRTER BRASIL
08H45 COCORICÓ
09H00 ANGELINA BALLERINA
09H30 CASTELO RA TIM BUM
10H00 UM MENINO MUITO
MALUQUINHO
10H30 JANELA JANELINHA
11H00 CONNIE A VAQUINHA
11H30 A TURMA DO PERERÊ
12H00 CULTURA PONTO A PONTO
12H30 UM MENINO MUITO
MALUQUINHO
13H00 A TURMA DO PERERÊ
13H30 CATALENDAS
13H45 TROMBA TREM
14H00 DANGO BALANGO
14H30 VILA SÉSAMO
15H00 MEU AMIGÃOZÃO
15H15 COCORICÓ NA CIDADE
15H30 ANABEL
15H45 CURTA CRIANÇA
16H00 SEM CENSURA
17H30 + AÇÃO
18H00 ESTÚDIO MÓVEL
18H30 SNOBS
19H00 TVU NOTÍCIAS
19H30 EXPEDIÇÕES
20H00 POR DENTRO DO CAMPUS
20H30 IFRN EM PAUTA
21H00 REPÓRTER BRASIL
22H00 OBSERVATÓRIO DA
IMPRENSA
23H00 SAMBA NA GAMBOA
00H00 ARTE COM SÉRGIO BRITO
00H30 MAMA ÁFRICA:
ZANZIBAR MUSICAL CLUBE
01H30 ALMANAQUE
02H00 SEM CENSURA
03H30 BRASILIANAS.ORG
04H30 CAMINHOS DA REPORTAGEM
05H30 EXPEDIÇÕES

TV CÂMARA NATAL
CABO TV - CANAL 37

08H00 MEMÓRIA POLÍTICA
- ANITA LEOCÁDIA
09H10 AUDIÊNCIA PÚBLICA
- CAMPANHA DA FRATERNIDADE 2012
11H40 BRASIL EM DEBATE
- MUDANÇAS CLIMÁTICAS
12H15 SINTONIA - MARTA GOES
13H00 CÂMARA ESPORTIVA (AO VIVO)
14H00 SESSÃO ORDINÁRIA
16H45 CÂMARA VERDE
17H10 CAMARA ESPORTIVA
18H00 SESSÃO SOLENE EM
HOMENAGEM AO DIA DA FOTOGRAFIA
19H00 DOCUMENTÁRIO QUEBRA
COCO FAZ A VIDA
19H30 COM A PALAVRA O
VEREADOR - GEORGE CÂMARA
19H41 DOCUMENTÁRIO - REDE
SOCIAIS
20H02 REPRISE DA SESSSÃO
ORDINÁRIA DO DIA

TV ASSEMBLEIA NATAL
CABO TV - CANAL 36

:: ATÉ O FECHAMENTO DA EDIÇÃO, A EMISSORA NÃO HAVIA ENVIADO A GRADE.

:: ENVIE SUA PROGRAMAÇÃO SEMANAL, ALTERAÇÕES, DÚVIDAS, SUGESTÕES OU CRÍTICAS PARA MUITO.RN@OABR.COM.BR

cinema

ESPECIAL

Esses Amores (Ces amours-là, 2010). De Claude Lelouch. Audrey Dana, Dominique Pinon, Samuel Labarthe. Ilva (Audrey Dana) é uma mulher que se envolve em romances facilmente, pagando pela inconsequência de seus amores, que muitas vezes acontecem de forma inesperada e inusitada. Quando morava em Paris, à época da ocupação nazista, apaixonou-se por um soldado alemão que estaria indiretamente ligado à morte do pai de Ilva - e, claro, muitos acreditaram que o romance entre os dois contribuiu para o assassinato. **Cinemark 1**. 14h. 12a.

ESTREIA

Guerra é guerra (EUA, 2012). De MCG. Reese Witherspoon, Tom Hardy e Chris Pine. Dois amigos inseparáveis, espiões veteranos, apaixonam-se pela mesma garota e entram em guerra para conquistá-la. **Cinemark 2**. 14h05, 16h20, 18h40, 20h50. **Moviecom 4**. 15h20, 17h25, 19h30, 21h35. 12a.

Projeto X- Uma festa fora do controle (EUA, 2012). De Nima Nourizadeh. Thomas Mann, Jonathan Daniel Brown, Oliver Cooper. Três alunos do último ano do colegial querem deixar o anonimato e decidem preparar uma festa inesquecível. **Cinemark 3**. 13h10, 15h50, 18h, 20h10, 22h15. 18a.

Protegendo o inimigo (EUA e África, 2012). De Daniel Espinosa. Denzel Washington, Vera Farmiga. O mais perigoso renegado da CIA e um inexperiente oficial precisam se aliar para se manter vivos depois que o esconderijo do ex-presidiário é atacado por mercenários. **Cinemark 1**. 16h30, 19h30, 22h. **Moviecom 1**. 14h25, 16h45, 19h05, 21h25. 14a.

W.E.- O romance do século (W. E., 2011). De Madonna. Abbie Cornish, Andrea Riseborough, Oscar Isaac. Trama aborda o romance entre dois casais: o rei Edward VIII e a norte-americana Wallis Simpson; e uma mulher casada e um guarda de segurança da Rússia. **Moviecom 3**. 14h, 16h30, 19h, 21h30. 14a.

Uma festa fora de controle (Project X, EUA, 2012). De Nima Nourizadeh. Elenco: Thomas Mann, Jonathan Daniel Brown, Oliver Cooper. O filme acompanha a vida de três estudantes, aparentemente anônimos, do último ano do colegial, quando eles finalmente decidem entrar para a história. Eles têm uma ideia genial: fazer uma festa que ninguém nunca vai esquecer. **Moviecom 7**. 15h35, 17h30, 19h25, 21h20. 18a.

CONTINUAÇÃO

John Carter - Entre dois mundos (EUA, 2012). De Andrew Stanton. Taylor Kitsch, Lynn Collins, Willem Dafoe. Veterano da guerra civil é transportado a Marte, onde se torna prisioneiro dos habitantes do planeta. Sua sobrevivência está em suas mãos. **Cinemark 6** (dub, 3D). 12h55, 18h25. **Cinemark 6** (3D). 15h40, 21h10. **Moviecom 5**. 16h35, 21h05. **Moviecom 6** (3D). 20h30. **Moviecom 6** (3D, dub). 15h, 17h45. 12a.

O pacto (EUA, 2012). De Roger Donaldson. Nicolas Cage, January Jones, Jennifer Carpenter. Após ataque brutal à esposa, homem recebe proposta de plano de vingança. **Cinemark 7**. 13h, 17h20, 21h45. **Moviecom 2**. 17h20, 21h40. 14a.

Anjos da noite 4 - O despertar (EUA, 2012). De Måns Mårlind, Björn Stein. Kate Beckinsale, Charles Dance, Michael Ealy. Após ser mantida em coma por quinze anos, vampira descobre que possui uma filha híbrida de vampiro e lobisomem. **Cinemark 7** (3D). 15h20, 19h40. 16a.

Billi Pig (BRA, 2012). De Jose Eduardo Belmonte. Selton Mello, Grazi Massafera, Milton Gonçalves. Aspirante a atriz, seu marido, um corretor de seguros falido e um falso padre têm a chance de se dar bem na vida quando filha do chefe do tráfico é atingida em tiroteio e entra em coma. **Cinemark 5**. 12h40, 15h, 17h10, 19h20, 21h35. 12a.

Poder sem limites (EUA, 2012). De Josh Trank. Michael B. Jordan, Michael Kelly, Alex Russell. Três adolescentes se divertem com superpoderes, até que entram em conflito com o lado sombrio de suas personalidades. **Moviecom 5**. 14h45, 19h15. 12a.

O artista (França/ Bélgica, 2012). De Michel Hazanavicius. Jean Dujardin, Bérénice Bejo. Na Hollywood de 1927, a chegada dos filmes falados faz estrela do cinema mudo temer o declínio de sua carreira. **Moviecom 2**. 15h15, 19h35. 12a.

A invenção de Hugo Cabret (The invention of Hugo Cabret, EUA, 2011). Direção: Martin Scorsese. Asa Butterfield, Chloe Moretz, Jude Law. Filho de um relojoeiro que trabalhava num museu, Hugo vê o pai morrer assim que lhe mostra sua última descoberta: um androide. **Cinemark 4** (dub). 13h45, 19h. L.

Cada um tem a gêmea que merece (Jack and Jill, EUA, 2011) - Direção: Dennis Dugan. Adam Sandler, Al Pacino, Katie Holmes. Jack, publicitário casado e com filhos teme a visita de sua irmã gêmea Jill, que vira sua vida tranquila de cabeça para baixo. **Cinemark 4**. 16h40, 21h50. 10a.

:: Esta programação é baseada em informações enviadas pelas operadoras e é válida até quinta-feira, 22 de março.

SERVIÇO

Moviecom (Praia Shopping): 2ª, 3ª, 5ª: R$ 10 ou R$ 5, o dia todo. 2ª, 3ª, 5ª (3D): R$ 16 ou R$ 8. 4ª: R$ 8 ou R$ 4, o dia todo. 4ª (3D): R$ 14 ou R$ 7. Sexta, sábado, domingo e feriado: R$ 13 ou R$ 6 (até 18h); R$ 15 ou R$ 7,5 (após 18h). Sexta, sábado, domingo e feriado (3D): R$ 20 ou R$ 10. Inf: 3620-4000.

Cinemark (Midway Mall): 2ª, 3ª, 5ª: até 17h, R$ 9 ou R$ 4,50; após 17h, R$ 11 ou R$ 5,50. 2ª, 3ª, 5ª (3D): R$ 19 ou R$ 9, o dia todo. 4ª: R$ 9 ou R$ 4,50, o dia todo. 4ª (3D): R$ 18 ou R$9, o dia todo. Sexta, sábado, domingo e feriado: até 17h, R$ 14 ou R$7; após 17h, R$ 16 ou R$ 8. Sexta, sábado, domingo e feriado (3D): R$ 24 ou R$ 12, o dia todo. Todos os dias uma sessão às 15h sai por R$ 4 ou R$ 2. Inf: 3221-6571.

astros

ÁRIES (21/03 a 20/04)
Talvez as coisas não corram tão bem quanto gostaria, mas tudo deve melhorar. Tente ser mais claro e objetivo, pois nem sempre a sutileza é a melhor estratégia.

TOURO (21/04 a 20/05)
Mesmo com tantos predicados, a fase é complicada no amor. Se a sua vida amorosa está estagnada, talvez esteja na hora de mudar suas estratégias!

GÊMEOS (21/05 a 20/06)
A sua vida pessoal pode deixá-lo sem saber o que fazer ao se deparar com opções opostas. Pra piorar, a indecisão pela qual é tão famoso estará mais evidente.

CÂNCER (21/06 a 22/07)
Influências negativas darão lugar a outras, mas você ainda se mostrará relutante a assumir compromissos. Sua autoconfiança deve aumentar.

LEÃO (23/07 a 22/08)
Disciplina será importantíssima, pois muitas tentações cruzarão seu caminho hoje. O desejo de se enturmar pode falar mais alto do que a voz da razão.

VIRGEM (23/08 a 22/09)
Seu charme estará em evidência hoje, e por isso deve atrair a atenção de muitas pessoas. Novas amizades e até novo interesse amoroso podem ser formados.

LIBRA (23/09 a 22/10)
Procure ser um bom ouvinte. É bem provável que tenha muito a ganhar com a experiência de alguém.

ESCORPIÃO (23/10 a 21/11)
É raro você deixar pensamentos profundos para se dedicar a coisas mais vãs, como compras, mas é o que deve ocorrer hoje. Vá em frente. Você merece!

SAGITÁRIO (22/11 a 21/12)
Não conte muito com sua memória hoje, portanto se há algo importante que precisa lembrar é melhor anotar.

CAPRICÓRNIO (22/12 a 20/01)
Uma oportunidade de avanço nos seus interesses pode surgir hoje. Essa chance deve surgir inesperadamente, portanto, fique atento.

AQUÁRIO (21/01 a 19/02)
Você pode descobrir um jeito de ganhar dinheiro extra hoje. Esteja atento, pois assuntos relacionados a ganhos financeiros passam por momento favorável.

PEIXES (20/02 a 20/03)
Há não ser que estabeleça objetivos realistas, é provável que venha se decepcionar e ver suas pretensões frustradas hoje. Evite dar um passo maior que as pernas.



RESPOSTAS

																		P	
																	R		
P	R	E	P	O	T	E	N	C	I	A								S	
			O		L	R		P	A	O	L	A							
			V	I	A	B	I	L	I	Z	A	R							
B	E	R	N	E			I	P	E		A								
			D	A	T		A	C	E		T								
I	D	E	M		T	R	O	N	O	S									
			S	E	L	E	T	A		S	I	T							
					T	E	I	M	O	S	I	A		E					
			S	E	S	C		M	I	L		B	O	B					
			A	R	T	I	C	U	L	I	S	T	A						
				N	A	N	A	R		A	I		R						
			E		A	S		T	I	R	E	I							
T	E	L	E	V	I	S	I	V	A										

6	1	3	7	5	8	2	9	4
2	7	4	9	6	3	5	1	8
9	8	5	2	1	4	7	6	3
4	3	6	5	7	9	8	2	1
8	5	7	4	2	1	6	3	9
1	9	2	3	8	6	4	5	7
7	4	1	6	3	2	9	8	5
5	2	8	1	9	7	3	4	6
3	6	9	8	4	5	1	7	2

Solução: 1- Linha de fundo, à esquerda. 2- Cerca atrás do gol. 3- Rede na mão do goleiro. 4- Braço direito do goleiro. 5- Cabo da rede de mão. 6- Fundo do gol. 7- Base da trave. 8- Bandeira de escanteio.

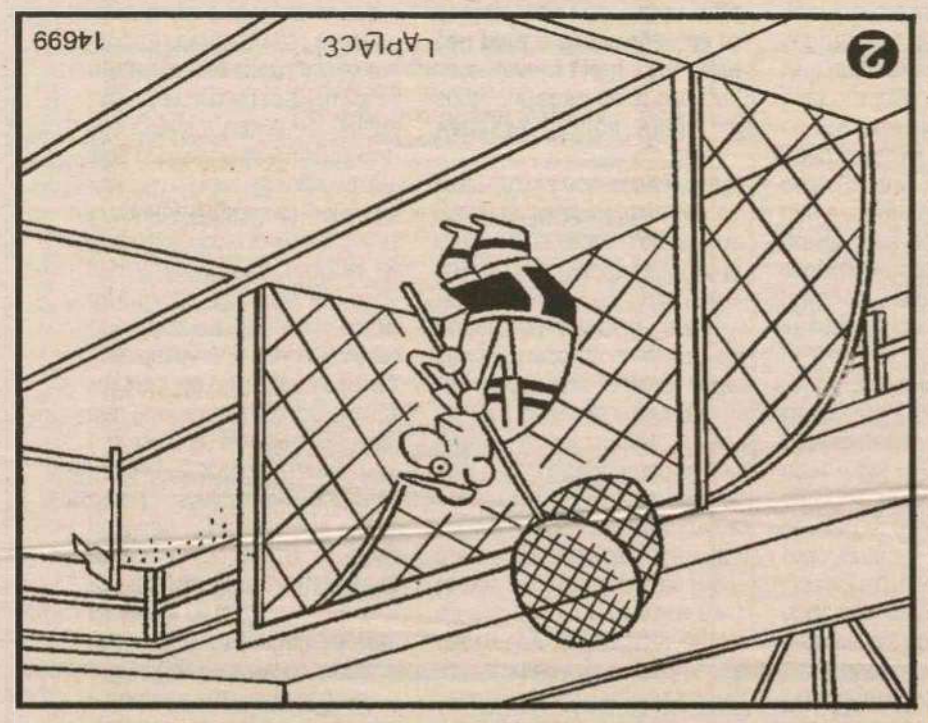

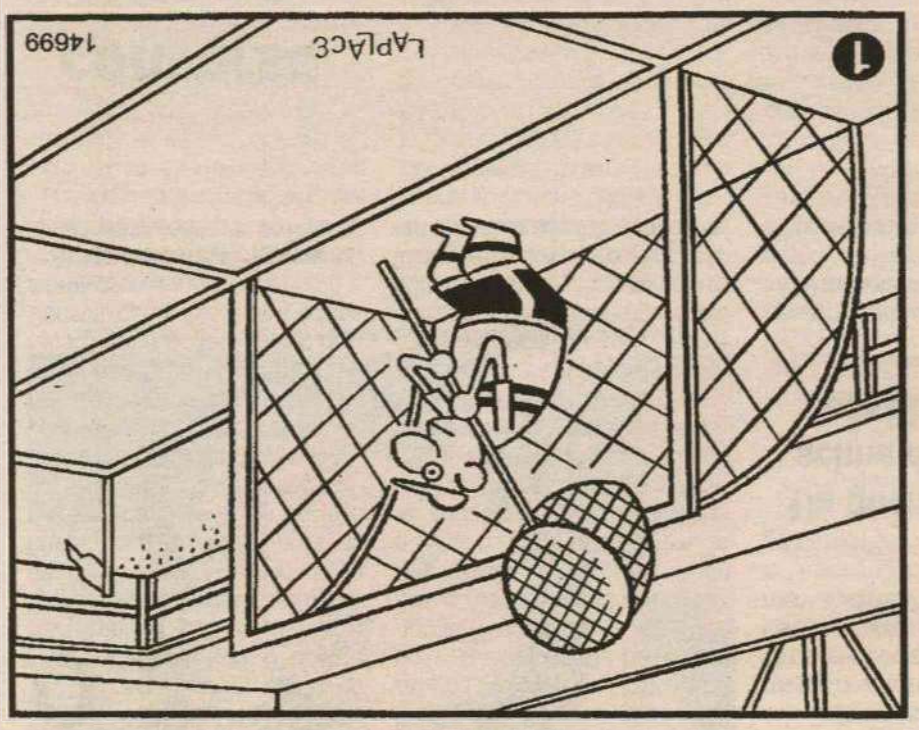

oitoerros

sudoku

							9	
						1	8	
			9			6		
			4				2	
			6		2			
				7				
				6				
						7		

3								
							4	6
							8	5
1								
	5							
	3							1

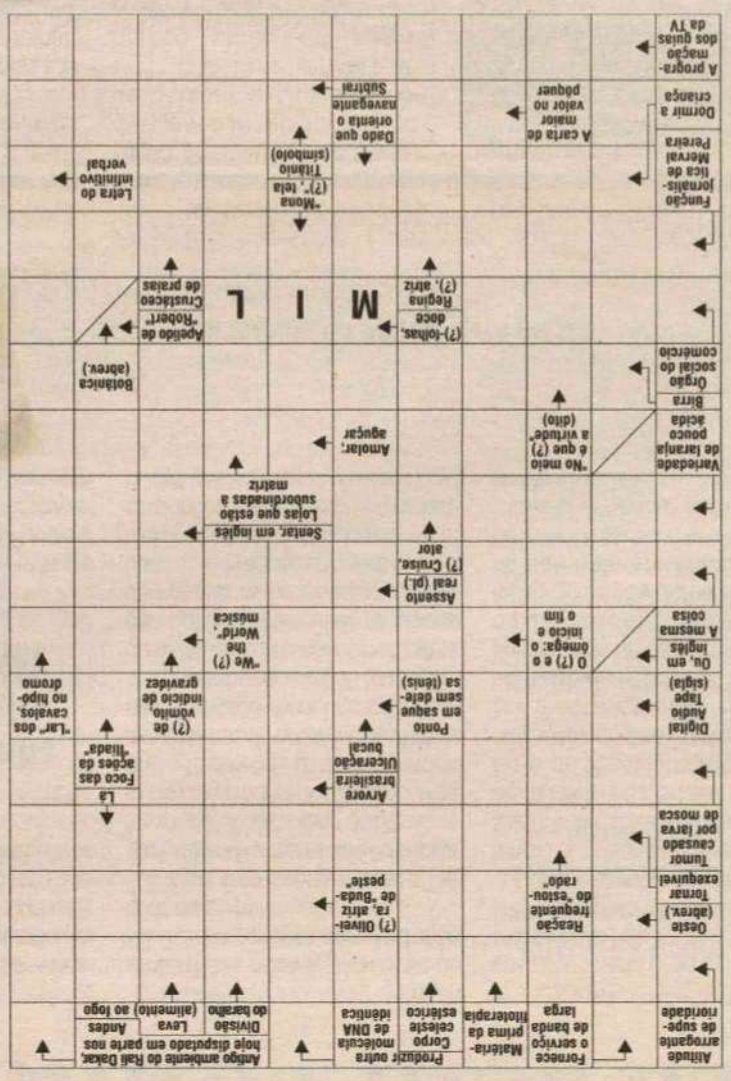

Labim/UFRN

Labim/UFRN



"Um dos nossos mandamentos manda almoçar o imprudente que havia deliberado jantar-nos"
(in "Passarinheiros" - 19.12.1941)

ASSIS CHATEAUBRIAND

O teto é para todos

O governo está usando dois pesos e duas medidas no tratamento dos servidores em geral e os da cúpula. Na semana passada, foi divulgada a criação de um sistema avançado de cruzamento de dados que os ministérios da Previdência Social e do Planejamento estão implantando no país para identificar quem acumula cargos públicos ilegalmente e quem, embora esteja dentro da lei, recebe no total remuneração acima do teto fixado pela Constituição. É o caso de médicos e professores.

A medida, louvável, representará economia estimada de R$ 7 bilhões por ano, pois envolve as três esferas de governo - União, estados e municípios. Falta, porém, isonomia. No Executivo, a regra vale apenas para os servidores de baixo escalão. Quando está em jogo manter os altos rendimentos de autoridades na Esplanada, a disposição de realizar o controle diminui. Buscam-se subterfúgios para encontrar brechas que afrouxem a norma moralizadora.

Como foi noticiado em janeiro, ministros, secretários de Estado e outras autoridades conseguem engordar seus contracheques com os jetons recebidos pela participação em conselhos administrativos e fiscais das empresas públicas e mesmo nas privadas em que a União detém participação direta ou indireta. Os altos valores pagos por reunião mensal - de R$ 7 mil pela Petrobras e suas subsidiárias e coligadas; de R$ 19 mil pela hidrelétrica Furnas e de mais de R$ 30 mil por Embraer e Vale, só para citar exemplos - garantem aos privilegiados mais de R$ 30 mil por mês sem restrição constitucional.

Há quem receba acima do limite constitucional

É ilegal. Como disse o jurista Celso Antônio Bandeira de Mello, professor da Universidade de São Paulo ouvido pela reportagem: "Não importa de onde estão recebendo as verbas, se de empresa pública ou não. A limitação constitucional é para o ocupante do cargo". No passado, os jetons chamavam pouca atenção porque eram utilizados para compensar os baixos salários. Mas, com os elevados reajustes concedidos às carreiras de elite do serviço público e aos ministros, os polpudos adicionais se prestam hoje para criar casta privilegiada da administração pública, que não se sujeita ao teto do funcionalismo.

Causa constrangimento o silêncio em relação à questão, passível de ser solucionada por meio de decreto ou portaria do Ministério do Planejamento. Nenhuma autoridade se manifesta sobre o assunto, nem demonstra vontade de moralizar os excessos. Ao agir dessa forma, o governo dá mau exemplo. Diz à população que o pau que bate em Chico não bate em Francisco. Em bom português: o que vale para o andar de baixo não se aplica ao de cima.

conversa com a presidenta



COLUNA SEMANAL DA PRESIDENTA DILMA
presidenteresponde.rn@dabr.com.br

Surian F. de Almeida, 16 anos, estudante em Ponta Grossa (PR) - **Qual é a meta do governo para os trabalhadores de baixa renda?**
Presidenta Dilma - Surian, nós temos implementado várias políticas para elevar a renda dos brasileiros que ganham menos, buscando transformar o Brasil num país de classe média. Adotamos uma política de valorização do salário mínimo, que, desde o início do governo Lula, já aumentou 66% acima da inflação. Criamos, em outubro, o Programa Nacional de Acesso ao Ensino Técnico e ao Emprego (Pronatec) para oferecer 8 milhões de vagas no ensino profissionalizante aos nossos jovens e trabalhadores até 2014. Tomamos também várias medidas para estimular os microempreendedores, reduzindo tributos e diminuindo a burocracia. Com o Crescer - Programa Nacional de Microcrédito, reduzimos os juros do microcrédito para 8% ao ano, garantindo recursos em condições mais adequadas para que mais pessoas possam abrir seus próprios negócios. Criamos ainda o Brasil sem Miséria, para retirar 16,2 milhões de brasileiros da pobreza extrema. E temos adotado todas as medidas necessárias para garantir a continuidade do crescimento econômico, que gera empregos, o que é fundamental para que os trabalhadores tenham salários cada vez melhores. Os resultados das nossas ações são animadores. Segundo dados divulgados pela Fundação Getúlio Vargas há duas semanas, 40 milhões de pessoas foram incorporadas à classe média entre 2003 e 2011, e somente em 2011 a pobreza caiu 7,9%.

Vanessa França Vilela, 58 anos, corretora de imóveis em Sete Lagoas (MG) - **Há licitação para a construção de rodovias, mas não existe a garantia da qualidade da obra, que mal é concluída e já apresenta defeitos graves. Muitas vezes são contratados por 15 cm de asfalto e eles colocam só 5 cm. Que Dnit é esse que não fiscaliza nada?**
Presidenta Dilma - As construtoras são obrigadas por lei a entregar as obras com a qualidade especificada no contrato. Quando o trabalho é mal executado, Vanessa, as empresas são obrigadas a corrigir as falhas, como ocorreu, por exemplo, com a BR-174-RR, com a BR-101-Nordeste, e agora com a BR-364-AC, que está sendo refeita. Para evitar a ocorrência desses problemas, o DNIT está intensificando a fiscalização. O órgão está sendo mais rigoroso quanto à notificação das empresas, que podem ser multadas e serem declaradas inidôneas, o que impede que venham a firmar novos contratos com a administração federal. Está em fase de conclusão no Dnit uma revisão do modelo de contratação das empresas que fazem a supervisão de obras, para que o órgão possa ser mais exigente em relação ao produto final. Quanto às camadas de asfalto, o pagamento do serviço só é feito após a retirada de amostras para comprovar a real espessura. Essas amostras ficam à disposição dos órgãos de controle e fiscalização. O cidadão que souber de alguma irregularidade, pode acionar a Ouvidoria do Dnit - o telefone, e-mail e endereço estão na página www.dnit.gov.br/paginafale-conosco.

Carlos Aurélio Moro, 37 anos, empresário em Curitiba (PR) - **O que é mais importante, investir em obras que sejam aproveitadas pelo povo brasileiro todos os dias e 24 horas por dia (hospitais e estradas) ou investir em obras que sejam utilizadas durante 6 horas às quartas e 6 horas aos domingos (estádios para a Copa)?**
Presidenta Dilma - Carlos, não existe contraposição entre a construção de hospitais e estradas e as obras nos estádios. Essa é uma falsa questão. Não há recursos do orçamento federal investidos nos estádios. A participação federal na reforma e construção dos palcos dos jogos, que também são importantes para as cidades, ocorre apenas na forma de financiamento do BNDES. Ou seja, em dinheiro que retornará ao banco, com o acréscimo de taxas e juros, como qualquer outro empréstimo. Os recursos federais investidos são em obras de infraestrutura que servirão ao período dos jogos, mas permanecerão como legado para toda a população. Realizar um evento como a Copa do Mundo tornará o Brasil mais conhecido em todo mundo, atraindo turistas e gerando empregos. Hoje, milhares de homens e mulheres já se beneficiam, trabalhando nas obras de reforma e construção de estádios, de mobilidade urbana, nos aeroportos e nos portos. Entre 2011 e 2014, só nas 12 cidades-sede dos jogos, vão ser investidos R$ 23 bilhões em infraestrutura. O aumento do turismo e do consumo resultará em outros R$ 14 bilhões. Todos estes investimentos vão gerar mais emprego, mais renda e melhorar a qualidade de vida em nosso país.

DIÁRIO de NATAL

Presidente: GLADSTONE VIEIRA BELO | Vice-Presidente: JOEZIL BARROS | Diretor Geral: GUILHERME MACHADO

Diretor Institucional: Deliomar Soares | Editora Executiva: Juliska Azevedo

ENDEREÇO:
Av. Bacharel Tomaz Landim, 1042 — Jardim Lola, São Gonçalo do Amarante - RN — CEP: 59.104-000 — PABX: 0xx84 4009.0166

Sucursal
São Paulo (SP): 0xx11 3045.4921
Rio de Janeiro (RJ): 0xx21 2263.1945

Representantes
Distrito Federal: 0xx61 3201.0071
Ceará: 0xx85 3264.0576
Pernambuco: 0xx81 3326.7188

D.A Press Multimídia
Atendimento para venda e pesquisa de imagens: Pessoalmente: segunda a sexta, das 10h às 14h. Email e telefone: segunda a sexta, das 10h às 22h / sábados e feriados, das 12 às 18h. Email: dapress@dabr.com.br. Telefones: (61) 3214.1575 / 1582 Fax: (61) 3214.1583

MARKETING	4009-0181
ADMINISTRAÇÃO	4009-0166

ATENDIMENTO

ASSINANTE	Capital	4009-0220
	Interior	4009-0220
COMERCIAL		4009-0173
CLASSIFICADOS		4009-0200

BALCÃO DE ANÚNCIOS:
Av. Deodoro, Lj 7, Galeria Solar - Cidade Alta - 3201-8568

VENDA AVULSA

Telefone	4009-0237
Rio Grande do Norte	R$ 1,00
Outros Estados	R$ 3,30

DIÁRIOS ASSOCIADOS

COMO ENTRAR EM CONTATO COM O DIÁRIO DE NATAL
Redação: 0xx84 4009.0150 / Circulação: 0xx84 4009.0220 / Marketing: 0xx84 4009.0181

Labim/UFRN

Silêncio!

Cristina Hahn
www.cristinahahn.com.br

Silêncio! Silenciar e ouvir o que diz o coração. Na maioria das vezes falamos e calamos nosso coração. Parece mais fácil escutar a voz da fala, aquela que sai pela boca, aquela que lapida o bruto para resultar no dito. Trabalhando com a fala, escutando o referido, acabei por aprender a auscultar o silêncio. O ato de calar expressa uma linguagem muda de sons, mas falante de sentido.

Silêncio! Muitas vezes pedido, poucas vezes dado. Muitas vezes dado, poucas vezes sentido. Para muitos ele incomoda, desnorteia. Exige de quem o faz, sabedoria e de quem o ouve, paciência. Não fomos educados para o silêncio. Fomos formados (ou deformados?) para sempre dizer alguma coisa. O silêncio parece consentir, mas, muitas vezes, nega o direito de falar. O silêncio emudece, acalma, sossega. Extingue os ruídos para deixar o som tácito que desperta o escutar. Escutar o não dito, o além do dito, o interdito.

Buscar a fala quando o silêncio elucida, é deixar que as palavras encubram a verdade silenciada na voz. Quantas vezes me vi diante do outro, quieto, em pleno discurso mudo, com um olhar simbólico, um gesto expressivo e caí no erro de falar, omitir o direito do silêncio se comunicar. Somos guiados pelo vício de considerar o quantitativo, o quanto se pode quantificar: o que vemos, o que ouvimos, o que dizemos. Tudo firmado pela nossa medíocre necessidade de notificar, tornar real e palpável o dito, o falado, o escutado. Esquecemos que o silêncio deixa em branco, nossa tentativa de elucidar, concluir, fechar. Deixa em aberto porque se explica no "não dizer" e se justifica por não tentar se explicar...

Muitas vezes pedido, poucas vezes dado

Tinha medo do silêncio porque me encontrava comigo mesma. Respondia calada o que insistia em perguntar. Refletia, questionava, associava e percebia que, às vezes, sozinha, o diálogo era mais justo mesmo que disfarçado de monólogo. Era diálogo! Era eu e o silêncio tentando encontrar sentido nas palavras perdidas no tempo...

Silêncio... Façamos silêncio em homenagem ao calado. O falado sempre foi aplaudido e o silêncio mortificado. Um minuto de silêncio simboliza a falta - falta de alguém, alguém que falta na calada da vida em busca de palavras que justifiquem o silêncio da saudade. Ah, silêncio! Como aprendi com seu falar...

Silenciosamente, calada silencio. Mudez permitida, desejada num mundo de sons ensurdecedores que viciam os ouvidos e contaminam o escutar. Silêncio, quietude, paz... Calada, silenciosamente, silencio: oculto palavras soltas no ar, perdidas de sentido, impressas na linguagem e disfarçadas no falar...

Silêncio... É nele que escuto o que eu desejo, é nele que escolho calar. Esqueço, por instantes, ainda que por instantes, que as palavras é que valem neste mundo do falar... Palavras que pouco dizem do muito que falam e do nada que são. Há tempos atrás, o silêncio me angustiava e eu fazia das palavras uma tentativa inútil de justificar o indesculpável. Acreditava que elas preencheriam de sentido, o que o silêncio já havia explicado...

Palavra: expressão ingrata do que realmente sentimos... Silêncio: manifestação justa daquilo que não se fala. Não por palavras...

Cristina Hahn, psicóloga e sexóloga clínica, colabora às terças-feiras.

Educação e esportes, poderosas ferramentas de integração

Janguiê Diniz
Mestre e Doutor em Direito; fundador e acionista Controlador do Grupo Ser Educacional
janguie@sereducacional.com

Vivemos hoje em uma sociedade onde, em várias áreas, os valores éticos e morais, de tradições e conceitos foram praticamente esquecidos. Sendo assim, o grande ídolo, já não é mais um escritor famoso ou um cientista, mas sim, um jogador de futebol, um cantor ou vencedor do Big Brother Brasil.

A prática de esportes não é apenas um símbolo de cuidado com a saúde. Os esportes tem sido, cada vez mais, uma ferramenta de integração e inclusão social. Nos últimos anos é expressivo o aumento de alunos e de projetos esportivos destinados aos jovens das classes populares, financiados ou não por instituições governamentais e privadas. Durante a prática esportiva, crianças e jovens aprendem muito mais que as técnicas que envolvem o esporte. Aprende-se a ter respeito pelas regras e pelos outros jogadores, agregam-se o entendimento, o convívio com o coletivo, a resoluções de conflitos, o esforço e responsabilidade.

Nesse contexto, vale ressaltar que o esporte, aliado à educação, é uma poderosa ferramenta da proteção social e resgate de crianças e jovens em situação de risco, pois, quando não estiverem na escola, estes se manterão ocupados com atividades prazerosas, diminuindo o ócio e evitando o risco de estarem nas ruas, convivendo e aprendendo "o que não devem". Um grande exemplo desse tipo de ação social é o Instituto Ayrton Senna (IAS), que através do Programa Educação pelo Esporte já atendeu mais de 80 mil crianças e jovens de baixa renda no Brasil.

Investimentos na área são urgentes

Entretanto, é preciso entender o esporte, acima de tudo, como um instrumento pedagógico capaz de agregar valor à educação, ao desenvolvimento das individualidades, a formação pessoal para a cidadania e a orientação para a prática social. Já a educação propriamente dita, através da escrita, da leitura, da sala de aula, tem a capacidade de formar o indivíduo para participar da vida política, econômica e social das cidades, estados e do país. Precisamos entender que o papel decisivo do esporte, junto à educação, é a busca por princípios e valores sociais, morais e éticos.

Caros leitores, ao aliarmos esporte e educação de qualidade é possível que nossas crianças e jovens se sintam participantes da sociedade. Nas instituições particulares, vemos aumentar a cada dia o número de alunos nas equipes esportivas que são bolsistas. Esta é uma forma de incentivo no setor privado. Cabe, também, ao poder público investir mais nesta área, criando e ao mesmo tempo melhorando a relação existente entre esporte e educação como elementos básicos para a melhoria da qualidade de vida da sociedade como um todo.

Arrematando, frisamos que apenas e somente a educação básica de qualidade é capaz de garantir uma inclusão social completa e permanente. O acesso ao mercado de trabalho e as vagas de emprego bem remuneradas estão disponíveis para aqueles que buscam e possuem qualificação de mão de obra. Este é o grande desafio.

Lembramos que o conteúdo dos artigos remetidos ao Diário de Natal é de inteira responsabilidade de seus autores.

DIÁRIO DE NATAL *na história*

HÁ 59 ANOS

Sexta, 20 de Março de 1953
Faleceu aos sessenta anos, o conhecido escritor Graciliano Ramos, uma das maiores expressões do romance brasileiro. Graciliano Ramos faleceu vitimado de câncer. Era natural de Palmeiras dos Índios, de onde foi prefeito. Ali foi descoberto literalmente por Augusto Frederico Schmidt. Graciliano escrevia nos últimos dias de sua vida três novos trabalhos que ficam assim incompletos.

Sexta, 20 de Março de 1953
Morreu ontem às 21,50, horário de Moscou, no Kremlin o primeiro ministro da União Soviética Joseph Varassilov Stalin, vitimado, aos 73 anos, por uma hemorragia cerebral.

HÁ 58 ANOS

Sábado, 20 de Março de 1954
Não haverá eleição em outubro para Prefeito de Natal. O Tribunal Regional Eleitoral derrubou por 4 X 3 a indicação Teodomiro de Sá no sentido de que no pleito de outubro do corrente ano se realizasse também as eleições de Prefeito e Vice-Prefeito de Natal. Entenderam os votos vencedores haver necessidade prévia eliminação da restrição constante do artigo 96, da Constituição Estadual que estabelece ser de nomeação do Governador o Prefeito da Capital.

HÁ 56 ANOS

Terça-feira, 20 de Março de 1956
O Tribunal de Justiça condenou o ex-governador de São Paulo Ademar de Barros a dois anos de reclusão e mais cinco mil cruzeiros, além da pena acessória de cinco anos de interdição dos direitos políticos. O processo é sobre o famoso caso dos chevrolets que tanta atenção despertou no país.

HÁ 46 ANOS

Domingo, 20 de Março de 1966
Um violento surto de poliomielite vem atacando as crianças da cidade de Mossoró e do distrito de Baraúna, daquele município, já tendo sido registrados cinqüenta óbitos, nos últimos dez dias, dos quais dez casos na última sexta-feira. Por outro lado, na cidade de Currais Novos, duas crianças morreram nos últimos dias.

HÁ 45 ANOS

Segunda, 20 de Março de 1967
Um aparelho DC-8 a jato, da VARIG que cumpria o trajeto Roma-Béirute-Monróvia-Rio-São Paulo, chocou-se contra o solo ao tentar uma aterrissagem no aeroporto de Monróvia, capital da Libéria, a 1.500 metros do aeroporto Roberth. O aparelho transportava 77 passageiros e 19 tripulantes. Morreram no trágico acidente 55 pessoas.

HÁ 31 ANOS

Sexta, 20 de Março de 1981
O prefeito José Agripino Maia inaugurou ontem o calçadão da Avenida Presidente Bandeira, no Alecrim, o primeiro construído em Natal, com a finalidade de abrigar os camelôs que se acotovelavam as margens das Avenidas Presidente Bandeira e Coronel Estevam, resolvendo um problema que vinha se constituindo em atritos diários entre comerciantes e vendedores ambulantes.

Labim/UFRN

ITÁLIA

VULCÃO ETNA ENTRA EM ERUPÇÃO

O Vulcão Etna, na região da Sicília, na Itália, entrou ontem em erupção pela quarta vez apenas neste ano, gerando uma nuvem de cinzas. A nuvem atingiu 6 a 7 mil metros de altitude. De madrugada, foram observados os primeiros sinais de atividade. As lavas do vulcão seguiram em direção ao Vale do Bove, em uma área de deserto, mas o vento levou a fumaça para o Leste da Sicília. A nuvem de fumaça não provocou alterações nas atividades do aeroporto de Catania. As autoridades estão em alerta, no entanto, porque está prevista a possibilidade de mudanças de rota em caso de necessidade. Em 2011, o Etna entrou em erupção 18 vezes.

Mais transparência no Fies

Ministro Aloizio Mercadante diz que não vai tolerar fraudes

Ascom/Divulgação



De acordo com ministro, meta do governo é chegar a 100 mil contratos

São Paulo - O ministro da Educação, Aloizio Mercadante, disse ontem que não vai tolerar fraudes no Fundo de Financiamento Estudantil (Fies). "Não haverá nenhuma tolerância a qualquer tipo de indício de fraude em relação ao Fies", ressaltou ao responder sobre as denúncias publicadas pelo jornal Folha de S.Paulo no último sábado. Segundo a reportagem, a União das Instituições Educacionais do Estado de São Paulo (Uniesp) cobra preços diferenciados para estudantes financiados pelo fundo.

Mercadante destacou ainda que uma das mantenedoras da Uniesp já havia sido retirada do cadastro de instituições aptas a usar o Fies. O ministro ponderou, entretanto, que, diante da dimensão do programa, as fraudes são casos isolados. "Com mais transparência, nós vamos aumentar a eficiência e a fiscalização. Mas é um programa muito amplo. Nós vamos chegar a mais de 100 mil novos contratos, e os casos que estão acontecendo de desvio de conduta são muito específicos e isolados."

Entre as ações para coibir as fraudes, Mercadante apontou a portaria do ministério que estabelece que os pontos de atendimento aos estudantes devem colocar, de forma visível, os valores e horários dos cursos e as normas do Fies. "E deixando bem claro que os alunos do Fies não podem pagar absolutamente nada além da matrícula padrão e que o desconto coletivo é oferecido também ao aluno do Fies".

No caso específico da Uniesp, Mercadante disse que o ministério vai deixar à disposição as informações necessárias para que a Controladoria-Geral da União (CGU), a Polícia Federal e o Ministério Público apurem as denúncias.

EXPORTAÇÃO

BRASIL TEM SUPERÁVIT NA BALANÇA

A balança comercial brasileira registrou superávit de US$ 468 milhões na terceira semana de março, segundo dados divulgados ontem pelo Ministério do Desenvolvimento, Indústria e Comércio Exterior (MDIC). O saldo positivo é resultado das exportações de US$ 4,921 bilhões e importações de US$ 4,453 bilhões. No mês, a média diária de embarques externos ficou em US$ 984,2 milhões. Nas compras internas, a média diária registrada ficou em US$ 890,6 milhões. Quando comparados aos da semana anterior, os embarques externos aumentaram 5,7%, e as importações recuaram 0,4%. No acumulado do mês, as exportações alcançaram US$ 11,438 bilhões, enquanto as importações registraram US$ 10,710 bilhões, tendo saldo positivo de US$ 728 milhões. No ano, as exportações somam US$ 45,607 bilhões e as importações, US$ 44,456 bilhões, com saldo positivo de US$ 1,151 bilhão.

CELULAR

247 MILHÕES DE LINHAS HABILITADAS

O país fechou o mês de fevereiro com 247,6 milhões de linhas de telefones celulares ativas. Só no segundo mês do ano, foram 2,4 milhões de novas habilitações, o que é considerado o maior número para o mês nos últimos 13 anos. Os terminais de banda larga móvel com tecnologia 3G totalizaram 47,2 milhões de acessos em fevereiro. Em fevereiro, a média do país ficou em 126,45 habilitações para cada cem habitantes. Do total de acessos em operação no país em fevereiro, 202,8 milhões (81,89%) são pré-pagos e 44,8 milhões (18,11%), pós-pagos. A operadora Vivo tem 29,85% de participação no mercado, seguida da TIM (26,62%), Claro (24,66%), Oi (18,56%), CTBC (0,27%) e Sercomtel (0,03%).

PREFEITURA DE MACAÍBA CADA VEZ MELHOR
Avenida Mônica Dantas, 34, Centro
59280-000 Macaíba/RN
CNPJ: 08.234.148/0001-00

AVISO DE LICITAÇÃO

A Comissão de Licitação do Município de Macaíba/RN, no uso de suas atribuições legais, torna público se encontra aberto procedimento administrativo – **CHAMADA PÚBLICA Nº. 001/2012**, visando cadastrar pessoas físicas e jurídicas, para fornecimento de gêneros alimentícios destinados aos alunos da Rede Municipal de Ensino, em atendimento à Resolução/FNDE/CD/Nº. 38, Lei Federal Nº. 11.947/2009, sendo os mesmos adquiridos diretamente da Agricultura Familiar e do Empreendedor Familiar Rural. A sessão realizar-se-á no dia 28/03/2012 às 11h. O edital na integra estará à disposição dos interessados na Sede do Executivo Municipal, no horário das 8h às 14h. Macaíba/RN, 19/03/2012. Mileni M. Pessoa. Presidente da CPL/PMM.

PREFEITURA DE MACAÍBA CADA VEZ MELHOR
Avenida Mônica Dantas, 34, Centro
59280-000 Macaíba/RN
CNPJ: 08.234.148/0001-00

PROCESSO LICITATÓRIO Nº. 031/2012
AVISO DE LICITAÇÃO

O Pregoeiro do Município de Macaíba/RN, no uso de suas atribuições legais, torna público que está aberta licitação na modalidade Pregão Presencial, do tipo menor preço por item, REGISTRO DE PREÇOS PARA CONTRATAÇÃO DE EMPRESA PARA O SERVIÇO DE SEGURO DE VEÍCULOS. A sessão pública dar-se-á no dia 30/03/2012, às 9:00 horas, na sede da Prefeitura Municipal. O Edital e seus anexos estarão disponíveis através do site: www.prefeiturademacaiba.com.br, ou na sede do Executivo Municipal, no horário das 8:00 às 14:00 horas. Macaíba/RN, 19/03/2012. Edilson Medeiros César de Paiva Junior – Pregoeiro.

TRIBUNAL DE JUSTIÇA DO ESTADO DO RIO GRANDE DO NORTE
COORDENADORIA DE LICITAÇÃO, CONTRATOS E CONVÊNIOS
AVISO DE LICITAÇÃO
Pregão Eletrônico nº. 78/2011
Processo nº. 194809/2010-1

O Tribunal de Justiça do Rio Grande do Norte, através de Pregoeira habilitada, torna público que realizará licitação na modalidade Pregão Eletrônico, cujo critério de julgamento será do tipo menor preço global para o lote único, objetivando a Contratação de empresa do segmento de Engenharia para Elaboração de Projetos Executivos destinados à construção do Fórum de Lajes/RN. As Propostas serão recebidas a partir de 20/3/2012, às 8 horas, até 3/4/2012, às 14 horas. As propostas serão abertas no dia 3/4/2012, às 14 horas. Para todas as referências de tempo será observado o horário de Brasília/DF. O Edital e seus anexos poderão ser adquiridos no site oficial do TJ/RN, no endereço eletrônico www.tjrn.jus.br, opção "licitações", no link correspondente a este Pregão e no site www.comprasnet.gov.br, onde ocorrerá o certame. Quaisquer outras informações poderão ser obtidas através dos telefones (84) 3616-6316, fax (84) 3616-6315 ou via Internet, pelo endereço eletrônico pregao@tjrn.jus.br.

Natal/RN, 19 de março de 2012.
Maria de Fátima Borges Marinho - Pregoeira - TJ/RN.

TRIBUNAL DE JUSTIÇA DO ESTADO DO RIO GRANDE DO NORTE
COORDENADORIA DE LICITAÇÃO, CONTRATOS E CONVÊNIOS
AVISO DE LICITAÇÃO
Pregão Eletrônico nº. 73/2011
Processo nº. 128427/2011-5

O Tribunal de Justiça do Rio Grande do Norte, através de Pregoeira habilitada, torna público que realizará licitação na modalidade Pregão Eletrônico, cujo critério de julgamento será do tipo menor preço global para o lote único, objetivando a aquisição e instalação de toldos para atender a demanda do Poder Judiciário do Estado do Rio Grande do Norte. As Propostas serão recebidas a partir de 20/3/2012, às 8 horas, até 3/4/2012, às 11 horas. As propostas serão abertas no dia 3/4/2012, às 11 horas. Para todas as referências de tempo será observado o horário de Brasília/DF. O Edital e seus anexos poderão ser adquiridos no site oficial do TJ/RN, no endereço eletrônico www.tjrn.jus.br, opção "licitações", no link correspondente a este Pregão e no site www.comprasnet.gov.br, onde ocorrerá o certame. Quaisquer outras informações poderão ser obtidas através dos telefones (84) 3616-6316, fax (84) 3616-6315 ou via Internet, pelo endereço eletrônico pregao@tjrn.jus.br.

Natal/ RN, 19 de março de 2012.
Maria de Fátima Borges Marinho - Pregoeira - TJ/RN.

Labim/UFRN

classificados

PARA ANUNCIAR LIGUE: 4009-0200

1.1 Areia Preta

1 IMÓVEIS Compra e Venda

1.1 Apartamento

Areia Preta

2 QUARTOS

PERES & PERES IMÓVEIS - C.1607. F.4006-0207. Apto beira-mar, com 2/4 + dep de empregada, andar alto, aprox 80m2.R$ 250mil. AV-00599

3 QUARTOS

CAIO FERNANDES - C.1191. F.4008-0001. Plantão sáb/dom/feriados das 8 as 17 hs. www.caiofernandes.com.br. Apto novo, c/var gourmet, 250m2, 3 sts + dep, sl p/3 amb, lavabo, coz, ár serv, 4 vgs gar, ár lazer. R$ 1.190 mil. Negocia. APV.21200.

4 QUARTOS ou +

PERES & PERES IMÓVEIS - C.1607. F.4006-0207. Apto tot decorado e ambientado, vista p/mar, 4/4 snd 3 ste c/ closet e arms, salas visita/estar e jantar, var, copa/coz c/ arm, dep emp, wc e ár serv, lavand, desp, 3 vg gar, ld somb, ár lzer comp c/ sauna med 180m2, R$ 880 mil. APC-000307/11

Barro Vermelho

3 QUARTOS

PERES & PERES IMÓVEIS - C.1607. F.4006-0207. 2/4 sdo 1 ste. sla, coz, pisc, 1 gar, 2 elev, slao fest, 56m2. R$ 170 mil. AV 02063

CAIO FERNANDES - C.1191. F.4008-0001. Plantão sáb/dom/feriados das 8 as 17 hs. www.caiofernandes.com.br. apto c/ 80m2, boa localiz, 3/4 sdo 2 stes, sla p/ 2amb, wc, coz c/arm, ár serv, 1 vg gar, slão fests. R$ 250 mil. á vista ou Financ. APV20315.

CAIO FERNANDES - C.1191. F.4008-0001. Plantão sáb/dom/feriados das 8 as 17 hs. www.caiofernandes.com.br. bom apto c/55m2, 2/4 sd 1 ste, sl p/2 amb, wc, coz. 1 vg gar, ár lazer. R$ 190 mil. á vista. APV21198

Candelária

2 QUARTOS

PADRÃO IMÓVEIS - C.1454. F:3606-4000. sla p/ 2ambs, 2/4 sdo 1ste, coz, gar, nasc, pisc, playg, sl gin, sl fest. R$ 180mil. AP02011

CAIO FERNANDES - C.1191. F.4008-0001. Plantão sáb/dom/feriados das 8 as 17 hs. www.caiofernandes.com.br. apto em ótima localiz, 105m2, 3 sts + dep, sl p/2 amb, wc, coz c/arm, ár serv, 2 vgs gar, excel, ár lazer. R$ 320 mil. á vista ou repasse. APV21.356.

CAIO FERNANDES - C.1191. F.4008-0001. Plantão sáb/dom/feriados das 8 as 17 hs. www.caiofernandes.com.br. Ótimo apto c/56m2, 2/4 sd 1 ste, sl p/2 amb, coz c/arm, ár serv, 1 vg gar, ár lazer. R$ 195 mil. Financ Mediante Sinal. APV21.117.

CAIO FERNANDES - C.1191. F.4008-0001. Plantão sáb/dom/feriados das 8 as 17 hs. www.caiofernandes.com.br. ótimo apto, novo, excel localiz, c/2/4 sd 1 st, sl p/2 amb, coz, 1 vg gar, ótima ár lazer. R$ 190 mil. á vista. APV21.353.

IMOBILIÁRIA CAIO FERNANDES
DESDE 1992 I CRECI-RN 1191/J
Fone - 4008-0001

1.1 Candelária

CAIO FERNANDES - C.1191. F.4008-0001. Plantão sáb/dom/feriados das 8 as 17 hs. Apto bom, no Bairro Latino, reform, 90m2, 3/4 + dep, sl p/2 amb, coz, ár serv, 1 vg gar, ár ótim localiz. R$ 175 mil. á vista ou CEF. APV. 20894. www.caiofernandes.com.br

4 QUARTOS ou +

PERES & PERES IMÓVEIS - C.1607. F.4006-0207. Apto., quitado, reformado, 4/4 snd 2 ste, closet, var, sls estar/visita, dep emp, ár, serv, 2 elev, 2 unid p/ and, ár, lzer comp, 3 vag ga, piso em porcelanato med 144m2 R$ 480 mil. APC.000231/11

PERES & PERES IMÓVEIS - C.1607. F.4006-0207. Solar Paradizo ótm apto 4 suit + escrit, 3 vag, ár lazer comp, ld somb, 296m2 , 1 por andar R$ 750 mil. AV-02216.

Capim Macio

1 QUARTO

PX ROBERTO FREIRE 1/4,sl em L, coz, wc, garagem. R$ 150 mil. F:(84)8859-7442/9172-2026.

2 QUARTOS

PADRÃO IMÓVEIS - C.1454. F:3606-4000. Sl p/ 2ambs, 2/4 sdo 1 ste, copa/coz, nasc, playg, qdr poliesp, sl fest, gar. R$ 170mil. AP02381

CAIO FERNANDES - C.1191. F.4008-0001. Plantão sáb/dom/feriados das 8 as 17 hs. www.caiofernandes.com.br. Apto excel apto,novo, c/165m2, 4 sts + dep, sl p/3 amb, coz, wc, ár serv, 4 vgs gar, var, gourmet, ár lazer. R$ 740 mil á vista ou repasse. APV20.977

CAIO FERNANDES - C.1191. F.4008-0001. Plantão sáb/dom/feriados das 8 as 17 hs. www.caiofernandes.com.br. apto c/ 98m2, 3/4 sdo 1 ste, sla p/ 2amb, var, wc, coz c/ armar, ar de serv, 2vgs de gar, ótima ar de lazer. Apenas R$ 400mil. à vista ou financiado. APV21268

CAIO FERNANDES - C.1191. F.4008-0001. Plantão sáb/dom/feriados das 8 as 17 hs. www.caiofernandes.com.br. Bom apto, com 52m2, 2/4 ste, sla p/ 2amb, coz. ar de serv, 1vga gar, ar de lazer. R$ 185mil. À vista. APV 21317

3 QUARTOS

PERES & PERES IMÓVEIS - C.1607. F.4006-0207. Apto c/ 96m2, 3/4 snd 1 suit + dep emp, árm em todos cômodos. Área lzer comp, 2 vag. Pode ser financ. R$ 290 mil. AV.02277.

PADRÃO IMÓVEIS - C.1454. F:3606-4000. Sl p/ 2 ambs, 3/4 sdo 1 ste, closet, hidro, copa/coz, dep comp, nasc, churrasq, pisc, play, qdr poliesp, sl fest, 2vgs. R$ 380mil. AP02356.

CAIO FERNANDES - C.1191. F.4008-0001. Plantão sáb/dom/feriados das 8 as 17 hs. www.caiofernandes.com.br. Bom apto, 87m2, 3/4 sdo 1 ste, sla p/ 2amb, wc, coz, ar de serv, 1vga gar. R$ 155mil. à vista ou cef. APV21240

1.1 Cidade da Esperança

Cidade da Esperança

2 QUARTOS

REPASSO APTO C/ 2/4 C/ 1 STE Med 52.72 m , lado sombra, c/ vg EXTRA de gar. COBERTA, Torre c/ dois elev. sal, coz, ßr serv, wc soc, var, ßr de lazer comp. Próx. a Petrobrás. PODE SER FINANCIADO PELO MC MV. F: 9403-9742/8881-0821/9627-6827

CAIO FERNANDES - C.1191. F.4008-0001. Plantão sáb/dom/feriados das 8 as 17 hs. www.caiofernandes.com.br. .Bom apto, 57m2, 2/4, sl p/ 2 amb, wc, coz, 1vg gar, ár. lzer R$ 100 mil. à vista. APV 19918.

Cidade Jardim

3 QUARTOS

CAIO FERNANDES - C.1191. F.4008-0001. Plantão sáb/dom/feriado das 8 as 17 hs. www.caiofernandes.com.br. Ótimo apto, localiz, 3/4 sd 1st + dep, sl p/2 amb, wc, coz, 2 vgs gar. R$ 198 mil. à vista ou CEF. APV21352.

Cidade Satélite

2 QUARTOS

CAIO FERNANDES - C.1191. F.4008-0001. Plantão sáb/dom/feriados das 8 as 17 hs. www.caiofernandes.com.br. Bom apto, novo, c/.57m2, 2/4 sdo 1ste, sla p/ 2amb, wc, coz, 1vga de gar, ar de lazer. R$ 200mil. à vista. APV21257

CAIO FERNANDES - C.1191. F.4008-0001. Plantão sáb/dom/feriados das 8 as 17 hs. www.caiofernandes.com.br. Apto c/ 2/4 sdo 1ste, sla p/ 2amb, coz, wc, 1vga de gar, ar de lazer completa. à vista. R$ 175mil. APV 20990

Cidade Verde

2 QUARTOS

CAIO FERNANDES - C.1191. F.4008-0001. Plantão sáb/dom/feriados das 8 as 17 hs. www.caiofernandes.com.br. Apto novo, c/ 2/4 sdo 1 ste, sla p,/ 2amb, wc, coz, ar de serv, 1vga gar e slao de festas. Apenas R$ 150mil. à vista ou financiado. APV21332

Dix-Sept Rosado

3 QUARTOS

PERES & PERES IMÓVEIS - C.1607. F.4006-0207. .Torres Amintas Barros c/ 3 suit snd 1 reversível, demais depend, novo, 2 vag gar, exc área lzer R$ 280 mil. AV.02261.

Emaús

2 QUARTOS

CAIO FERNANDES - C.1191. F.4008-0001. Plantão sáb/dom/feriado das 8 as 17 hs. www.caiofernandes.com.br. Ótimo apto, c/ 2/4 sdo 1ste, sla p/ 2amb, wc, coz, ar de serviço, 1vga gar, ar de lazer. R$ 130mil. À vista. APV21157

Lagoa Nova

2 QUARTOS

REIS MAGOS C.1328. F: 3222.4480/3211.2355. Villagio de Roma: sla, 2/4, wc soc, coz, ár. de serv; gar p/1 car. R$ 160 mil.

PERES & PERES IMÓVEIS - C.1607. F.4006-0207. Apto., c/ 2 suit c/ arm, sl estar, var, coz americ c/ arm e banc em granito, ár. serv, ld sombra, 1 vg gar, ár. lzer, med 56m2 R$ 200 mil. APC. 000266/11

PERES & PERES IMÓVEIS - C.1607. F.4006-0207. Plano 100 da Rui Barbosa todo reformado pso porcelanatao, sl g, 2/4, sl ampliada, 2 vag gar, R$ 200 mil AV.02296.

1.1 Lagoa Nova

PADRÃO IMÓVEIS - C.1454. F:3606-4000. 1 sla, var, 2/4 sdo 1ste, coz c/arms, nasc. R$ 200 mil. AP02338.

CAIO FERNANDES - C.1191. F.4008-0001. Plantão sáb/dom/feriados das 8 as 17 hs. www.caiofernandes.com.br. Bom apto, novo c/ 56m2, 2/4 sdo 1ste, sla p/ 2amb, var, wc, coz amerc, 1vga de gar, ar de lazer. boa localiz. por R$ 195mil. A vista ou financiado.APV21261

CAIO FERNANDES - C.1191. F.4008-0001. Plantão sáb/dom/feriados das 8 as 17 hs. www.caiofernandes.com.br. Apto em exc localiz, 60m2, 2stes, sla p/ 2amb, coz, ar serv, 1vga de gar. Por apenas R$ 190mil. A vista ou CEF. APV21268

CAIO FERNANDES - C.1191. F.4008-0001. Plantão sáb/dom/feriados das 8 as 17 hs. www.caiofernandes.com.br. Apto em ótima localiz, 89m2, 2/4, sla p/ 2amb, wc, coz, 2vgs gar. à vista. Apenas R$ 160mil. APV21258

3 QUARTOS

REIS MAGOS C.1328. F: 3222.4480/3211.2355. Residencial I Cristo Redentor: sla 4 ambs, sla. interna, 3/4 sdo tdos ste c/arms, coz. c/arms, ár. serv, dep. compl, capela, gar p/2 cars. 200m2, R$ 480 mil.

TEC IMOBILIÁRIA - C.1718. F.9981-0538. Apto no Edf. D AntÔnio, 2/4 + 1 reversível: com pisc. R$ 140 mil. (Próx da UFRN).

PERES & PERES IMÓVEIS - C.1607. F.4006-0207. Cond Ilha de Vera Cruz 3/4 snd 3 suit, 1 reversível, 2 vag gar, exc área lzer, demais dep sombra, vista p/ o pq das dunas R$ 470 mil. APC-000178/11

PERES & PERES IMÓVEIS - C.1607. F.4006-0207. Apto c/ 3 ste c/ arms, sl, var, copa/coz c/ arm, dep emp, wc e ár. serv, 2 vag gar, ld somb, med 106m2 R$ 330 mil. APC-000168/11

CAIO FERNANDES - C.1191. F.4008-0001. Plantão sáb/dom/feriados das 8 as 17 hs. www.caiofernandes.com.br. Ótimo apto, com 56m2, 2/4 sdo 1ste, sla p/ 2amb, var, coz c/ armar, ar de serv, 1vga gar, ar de lazer. Exc localiz. Por apenas R$ 220mil. E ainda pode ser financiado. APV 21365

CAIO FERNANDES - C.1191. F.4008-0001. Plantão sáb/dom/feriados das 8 as 17 hs. www.caiofernandes.com.br. Apto c/ 137m2, 3/4 sdo 1ste + dep, sla p/ 2amb, wc, coz c/ armar, ar de serv, ar de lazer, 2vgs gar. apenas R$ 370mil. AA vista ou financiado. APV 21158

CAIO FERNANDES - C.1191. F.4008-0001. Plantão sáb/dom/feriados das 8 as 17 hs. www.caiofernandes.com.br. Apto Repasse do SMILE, com 3/4 sd 1 ste + dep, sl p/2 amb, wc, coz, ár serv, 2 vgs gar, excel, ár lazer, repasse. R$ 85 mil. + saldo devedor. APV 20651.

CAIO FERNANDES - C.1191. F.4008-0001. Plantão sáb/dom/feriados das 8 as 17 hs. www.caiofernandes.com.br. Apto em ótima localiz, 95m2, 3/4 sdo 1ste, sla p/ 2amb, var, coz c/ arm, 1vga de gar, ar de lazer. Por apenas R$ 300mil. À vista ou financiado. APV21346

CAIO FERNANDES - C.1191. F.4008-0001. Plantão sáb/dom/feriados das 8 as 17 hs. www.caiofernandes.com.br. Apto com um ótimo tamanho, 173m2, amplo, 3stes + dep, sla p/ 3amb, coz, 3vgs gar, ar de lazer. R$ 550mil. à vista ou CEF.APV 21195

CAIO FERNANDES - C.1191. F.4008-0001. Plantão sáb/dom/feriados das 8 as 17 hs. www.caiofernandes.com.br. Bom apto, com 3stes + Dep, sla p/ 3amb, coz, ar de serv, 3vgs gar, slao de festas e quadra. R$ 700mil. À vista ou CEF. APV21263

Morro Branco

2 QUARTOS

PERES & PERES IMÓVEIS - C.1607. F.4006-0207. Apto. em ótm loc 2/4 snd 1 suit, ár. lzer, 56m2, R$ 160 mil. AV-02201.

1.1 Morro Branco

CAIO FERNANDES - C.1191. F.4008-0001. Plantão sáb/dom/feriados das 8 as 17 hs. www.caiofernandes.com.br. Bom apto, 80m2, 2/4 snd 1 ste, sl lp/ 2 amb, wc, coz c/ arm, ár serv, 2 vg gar R$ 330 mil à vista ou CEF. APV. 19702.

3 QUARTOS

CAIO FERNANDES - C.1191. F.4008-0001. Plantão sáb/dom/feriados das 8 as 17 hs. www.caiofernandes.com.br. ótm apto c/ 80m2, sl p/2 ambs, wc, coz, ár serv, 2 vg gar, ár lzer R$ 250 mil à vista ou CEF. APV.21156

Neópolis

2 QUARTOS

CAIO FERNANDES - C.1191. F.4008-0001. Plantão sáb/dom/feriados das 8 as 17 hs. www.caiofernandes.com.br. Bom apto, novo, c/ 56m2, 2/4 sdo 1 ste, sla p/ 2amb, wc, coz, ar de serv, 1vga de gar, ar de lazer. R$ 150mil. Avista ou repasse. APV 21350

CAIO FERNANDES - C.1191. F.4008-0001. Plantão sáb/dom/feriados das 8 as 17 hs. www.caiofernandes.com.br.Bom apto, com 2/4, sla p/ 2amb, 2wc, coz, ar de serv. R$ 100mil. À vista. APV21155

3 QUARTOS

PERES & PERES IMÓVEIS - C.1607. F.4006-0207. Apto, novo, ao lado do Makro andar alto, ár. lzer comp, vista p/ pq das dunas, 3/4 snd 1 suit, dep emp, escrit, 2 vag gar R$ 330 mil aceita proposta. AV-02103

PADRÃO IMÓVEIS - C.1454. F:3606-4000. OPORTUNIDADE! Excelente apto recém construído c/ sala p/ 2amb, 3/4 sdo 1 ste, coz, dep completa, nascente, 2vgs de gar, ar de lazer completa, financiamento através de qualquer agente financeiro. Próximo as universidades, supermercardos e nas proximidades dos Shoppings. R$ 350mil. AP02305.

CAIO FERNANDES - C.1191. F.4008-0001. Plantão sáb/dom/feriados das 8 as 17 hs. www.caiofernandes.com.br. Apto c/ 81m2, 3/4 sdo 1ste, sla, wc, coz, ar de serv, 1vga de gar. Apenas R$ 140mil. A vista ou financiado. APV21143

Nova Descoberta

2 QUARTOS

CAIO FERNANDES - C.1191. F.4008-0001. Plantão sáb/dom/feriados das 8 as 17 hs. www.caiofernandes.com.br.Bom apto, 78m2, 2/4 sdo 1ste, sla p/ 2amb, coz,Ar de serv, 1vga gar. Apenas R$ 140mil. à vista ou financiado. APV21153

3 QUARTOS

CAIO FERNANDES - C.1191. F.4008-0001. Plantão sáb/dom/feriados das 8 as 17 hs. www.caiofernandes.com.br.Bom apto, 78m2, 3/4 sdo 1ste, sla p/ 2amb, coz, ar de serv. Apenas 120mil. Analisa proposta. APV 21145

Nova Parnamirim

2 QUARTOS

PERES & PERES IMÓVEIS - C.1607. F.4006-0207. apto com 2/4, sdo 1 ste, slas visita/jantar, var, coz, de de empreg, wc e ar de serv, 2vgs de gar, ar de lazer, 2 elev, 4und por andar, com 70m2, valor R$ 165mil. APC239/11

PERES & PERES IMÓVEIS - C.1607. F.4006-0207. Apto novo, c/3/4 s/1 ste, 1 vg de gar, ótimo acabamento, med. 77,50m2, R$ 140 mil. APC.0000233/11.

PADRÃO IMÓVEIS - C.1454. F:3606-4000. Sla p/ 2amb, 2/4 sdo 1ste, coz, gar, nasc. R$ 100mil. AP01141

1.1 Nova Parnamirim

CAIO FERNANDES - C.1191. F.4008-0001. Plantão sáb/dom/feriados das 8 as 17 hs. www.caiofernandes.com.br. Apto em boa localiz, com 2/4 sdo 1ste, sla p/ 2amb, wc, coz, ar de serv, slao de festas. R$ 130mil. à vista ou financiado. APV21298

CAIO FERNANDES - C.1191. F.4008-0001. Plantão sáb/dom/feriados das 8 as 17 hs. www.caiofernandes.com.br. Apto em boa localiz, com 2/4 sdo 1ste, sla p/ 2amb, wc, coz, ar de serv, slao de festas. R$ 130mil. à vista ou financiado. APV21298

CAIO FERNANDES - C.1191. F.4008-0001. Plantão sáb/dom/feriados das 8 as 17 hs. www.caiofernandes.com.br. Apto com 2/4 sdo 1ste, sla p/ 2amb, wc, coz, ar de serv, 1vga gar, ar de lazer. R$ 130mil. à vista. APV21335

3 QUARTOS

VENDO APTO NOVO COND. PARK TOWER 92m2,3/4 s/ 1 ste,2 var, 3º andar, 1 vg gar coberta, área de lazer, 2 elev. Ac. carro como parte de pgto. F:8755-1678/9616-3053.

PERES & PERES IMÓVEIS - C.1607. F.4006-0207. Apto c/3/4 sdo 1 ste, sls, vicita/estar, coz, lavanderia, ld sombra, 1 vg de gar. 02 elev, 75m2, R$ 170 mil. APC. 000427/11

PADRÃO IMÓVEIS - C.1454. F:3606-4000. Sla p/ 2ambs, 3/4 sdo 1 ste, coz, ar de serv, dep compl, gar, nasc. R$ 140mil. AP01864

PADRÃO IMÓVEIS - C.1454. F:3606-4000. Sla p/ 2ambs, 3/4 sdo 1 ste, coz, ar de serv, dep compl, gar. R$ 125mil. AP01686

CAIO FERNANDES - C.1191. F.4008-0001. Plantão sáb/dom/feriados das 8 as 17 hs. www.caiofernandes.com.br. Apto com 70m2, 3/4 sdo 1ste, sla p/ 2amb, var, coz, ar serv, 1vga gar, churrasq e salão de festas. Apenas R$ 120mil. à vista ou CEF. APV20633

CAIO FERNANDES - C.1191. F.4008-0001. Plantão sáb/dom/feriados das 8 as 17 hs. www.caiofernandes.com.br - apto c/ 3/4 sd 1 ste, sl p/2 amb, var, wc, coz, ár serv, 2 vgs gar, ár lazer. R$ 140 mil. á vista ou Firianc. APV. 21066

CAIO FERNANDES - C.1191. F.4008-0001. Plantão sáb/dom/feriados das 8 as 17 hs. www.caiofernandes.com.br. Apto 70m2, com 3/4 sdo 1ste, sla, wc, coz, ar de serv, 1vga gar, ar de lazer. R$ 150mil. à vista ou cef. APV 21338

CAIO FERNANDES - C.1191. F.4008-0001. Plantão sáb/dom/feriados das 8 as 17 hs. www.caiofernandes.com.br. Apto c/ 72m2, c/ 3/4 sdo 1ste, sla p/ 2amb, wc, coz c/ arm, ar de serv, 1vga gar, ar de lazer. R$ 140mil. à vista ou CEF. APV21364

Petrópolis

2 QUARTOS

ESCRIT.IMOB.CARLOS CUNHA C.1073.F.:3211-3252/4646. 1 ste c/arm, escrit, var, pisc, sl fest, gar, portão elet. R$ 160 mil (quitado)

PADRÃO IMÓVEIS - C.1454. F:3606-4000. sla p/ 2ambs, 2/4, sdo 1ste, coz, gar, nasc. R$ 200mil. AP02255

CAIO FERNANDES - C.1191. F.4008-0001. Plantão sáb/dom/feriados das 8 as 17 hs. Apto em ót local, 193m2, 3 sts + dep, sla p/2 ambts, lav, coz c/arm, ár.serv, 2 vg gar e slão festas, por R$ 410 mil. à vista ou financ. www.caiofernandes.com.br. APV 21.189

CAIO FERNANDES - C.1191. F.4008-0001. Plantão sáb/dom/feriados das 8 as 17 hs. Bom apto, 56m2, 2/4 sd 1 ste, sla p2 ambts, coz, ár.serv, 1 vg gar, ár.lzer, por R 165 MIL. à VISTA. www.caiofernandes.com.br. APA 21.347

CAIO FERNANDES - C.1191. F.4008-0001. Plantão sáb/dom/feriados das 8 as 17 hs. Bom apto, 65m2, 1 ste, 2 sls, coz, ár.serv, 2 vg gar. á vista. R$ 200 MIL. www.caiofernandes.com.br. APV 21.342

1.1 Petrópolis

3 QUARTOS

ESCRIT.IMOB.CARLOS CUNHA C.1073.F.:3211-3252/4646.3/4 (sdo 1 st), Sl em "L", coz, dep. compl, var, escrit, 3 elev, gar p/2 autos. R$ 350 mil (quitado)

PERES & PERES IMÓVEIS - C.1607. F.4006-0207 Amplo apto vista p/ mar, 240m2, 3 ste (1 master) ampla sl p/ 3 amb, escrit (reversível) coz/copa c/ arms, dep emp comp, ár serv, var c/vista p/ mar, rio potengi e ponte nova, piso granito verde ubatuba, sancas em gesso, arms emb em exc estado, 3 vg gar no pilotis. Exc loc R$ 900 mil.APC-0000303/11

PERES & PERES IMÓVEIS - C.1607. F.4006-0207. Apto, excel bem conserv, 3/4 s/1 ste, c/closet e arm, sl visita/jantar, var, coz c/arm, 2 elev, 2 unidades p/andar, dep em, wc, ár serv, lado sombra, med 125 m2. R$ 320 mil. ac proposta. APC.0000226/11.

EDIF. LUCIANO BARROS 3/4 (sendo 01 suíte), wc soc, lavabo, dep. emp, 2 sls, escrit, coz., c/reformas. 8800.0664 c/propriet.

PADRÃO IMÓVEIS - C.1454. F:3606-4000. Sla p/ 2ambs, var, 3/4 sdo 1ste, coz, sl fest. R$ 300mil. AP02159

4 QUARTOS ou +

REPASSO Apto. 4/4, financ. Aceito imóvel até R$ 100 mil. Área 134m2.8133.9262.

Planalto

2 QUARTOS

CAIO FERNANDES - C.1191. F.4008-0001. Plantão sáb/dom/feriados das 8 as 17 hs. www.caiofernandes.com.br. ótimo apto, novo, 51m2, 2/4, sl p/2 amb, wc, coz, ár serv; ár lazer, 1 vg gar. R$ 95 mil Financ no Minha casa minha vida. APV.21.205.

Ponta Negra

2 QUARTOS

PADRÃO IMÓVEIS - C.1454. F:3606-4000. 1 sl p/2 ambs, 2/4 snd 1ste, coz, lavabo, poente, sist seg, R4 700 mil. AP01096.

CAIO FERNANDES - C.1191. F.4008-0001. Plantão sáb/dom/feriados das 8 as 17 hs. Apto c/entrega abril/2012, acabto 1, 54m2, 2/4 sd 1 ste, sla p/2 ambts, wc, coz americ, ár.lzer. à partir R$ 259.684. Analisa proposta. www.caiofernandes.com.br. APV 21.285

CAIO FERNANDES - C.1191. F.4008-0001. Plantão sáb/dom/feriados das 8 as 17 hs. Apto novo, ót acabto, c/54m2, 2/4 sd 1 ste, sla p/2 ambts, wc, coz c/arm, ár.serv, 1 vg gart, ár.lzer. à partir R$ 280.510,00 à vista. www.caiofernandes.com.br. APV 21.284

CAIO FERNANDES - C.1191. F.4008-0001. Plantão sáb/dom/feriados das 8 as 17 hs. Bom apto, 2/4, sla p/2 ambts, var, coz c/arm, wc, ár.serv, ár.lzer, por apenas R$ 185 mil. à vista. www.caiofernandes.com.br. APV 21.313

CAIO FERNANDES - C.1191. F.4008-0001. Plantão sáb/dom/feriados das 8 as 17 hs. Apto c/2/4 sd 1 ste, sla p/2 ambts, coz, wc, ár.serv, 1 vg gart, ár.lzer. Por apenas R$ 190 mil. à vista. www.caiofernandes.com.br. APV 21.367

CAIO FERNANDES - C.1191. F.4008-0001. Plantão sáb/dom/feriados das 8 as 17 hs. Apto c/3/4 sd 1 ste, sla p/2ambts, wc, coz, 1 vg gar, slao festas.R$ 210 mil. à vista. www.caiofernandes.com.br. APV 21.085

3 QUARTOS

PADRÃO IMÓVEIS - C.1454. F:3606-4000. Sl p/2 ambs, var, 3/4 snd 1ste, copa/coz, nasc, 2vgs, R$ 260 mil. AP02276

Praias

3 QUARTOS

PADRÃO IMÓVEIS - C.1454. F:3606-4000. Praia de Cotovelo: Imperdível! Belíssimo apto no cond. Porto Brasil c/3/4 snd 1 ste master, todos c/arms, closet, sl ampla, coz c/arm, dep comp, ar de serv, 2 vgs, vista panoramica p/ o mar e ár. de lzr comp. R$ 780 mil. 9608-0000

Tirol

2 QUARTOS

PERES & PERES IMÓVEIS - C.1607. F.4006-0207. Apto c/ 2/4 snd 1 suite, coz, ár serv ár. lazer med 55m2, ótm loc, R$ 200 mil. APC-0000330/11

CAIO FERNANDES - C.1191. F.4008-0001. Plantão sáb/dom/feriados das 8 as 17 hs. Bom apto 95m2, 3/4 sd 1 ste + dep, sla p/2 ambts, wc, coz c/arm, ár.serv, 2vgs gar. Apenas R$ 380 mil. à vista ou financ. www.caiofernandes.com.br. APV 21.259

CAIO FERNANDES - C.1191. F.4008-0001. Plantão sáb/dom/feriados das 8 as 17 hs. Bom apto c/56m2. 2/4 sd 1 ste, sla p/2 ambts, coz, wc, ár.serv, 1 vg gar, ár.lzer, por apenas R$ 200 mil. à vista ou CEF. www.caiofernandes.com.br. APV 21.363

1.2 Casa

Alecrim

4 QUARTOS ou +

PERES & PERES IMÓVEIS - C.1607. F.4006-0207. Excel. casa c/6/4 sd 3 sts, copa/coz c/arm, ár serv, wc, 2 sl, var, 2 gar. R$ 220 mil ac proposta. CV-02223.

Barro Vermelho

3 QUARTOS

CAIO FERNANDES - C.1191. F.4008-0001. Plantão sáb/dom/feriados das 8 as 17 hs. Csa bem localiz, ter 10x27, 3/4 sd 1 ste + dep, sl p/2 amb, wc, coz, ár serv, dep emp, 2 vgs gar. R$ 290 mil. à vista ou CEF. CAV 20497 .www.caiofernandes.com.br

4 QUARTOS ou +

CAIO FERNANDES - C.1191. F.4008-0001. Plantão sáb/dom/feriados das 8 as 17 hs. Csa bem localiz, 4/4 sdo 1ste+dep, 2slas, wc, coz c/ armar, ar de serv, 2vgs gar. Por apenas R$ 330mil. vista ou CEF. CAV 21229 .www.caiofernandes.com.br

CAIO FERNANDES - C.1191. F.4008-0001. Plantão sáb/dom/feriados das 8 as 17 hs. Csa c/terr 10x33, com 4/4, 2 sls, wc, coz, ár serv, 1 vg gar. R$ 230 mil. CAV 20620. www.caiofernandes.com.br

Candelária

2 QUARTOS

PADRÃO IMÓVEIS - C.1454. F:3606-4000. Sla p/ 2amb, lav, 3stes, wc soc, copa/coz, dep compl, desp, gar, nasc, jard ext, pisc. R$ 400mil. CA00796

IMOBILIÁRIA CAIO FERNANDES
DESDE 1992 I CRECI-RN 1191/J
Fone - 4008-0001

Labim/UFRN

1.2 Candelária

1 IMÓVEIS Compra e Venda

1.2 Casa

Candelária

2 QUARTOS

CAIO FERNANDES - C.1191. F.4008-0001. Plantão sáb/dom/ feriados das 8 as 17 hs. casa em exc localiz, sdo 2stes + dep, sla p/ 3amb, wc, coz c/ armar, ar de serv, 3vgs de gar. ótimo p/ comercio. Por apenas R$ 400 mil a vista ou CEF. CAV21207www. caiofernandes.com.br

3 QUARTOS

CAIO FERNANDES - C.1191. F.4008-0001. Plantão sáb/dom/ feriados das 8 as 17 hs. casa bem localiz c/3/4 sl p/2 amb, var, coz, á2 vgs, gar. R$ 260 mil á vista ou Financ.CAV20911. www. caiofernandes.com.br

4 QUARTOS ou +

PERES & PERES IMÓVEIS - C.1607. F.4006-0207. Casa resid c/ 6/4 sdo 3 suit, sl, copa coz, c/ arm, var, dep emp, desp, ar serv, wc serv, pergolado, ld somb, 2 vg gar, gradeada, 200m2 R$ 350 mil. CAC-219/11

CAIO FERNANDES - C.1191. F.4008-0001. Plantão sáb/dom/ feriados das 8 as 17 hs. ótima casa, bem localiz, 4/4 sdo 1ste, sla, wc, coz, ar de serv, 4vgs de gar, pisc e churrasq. Por apenas R$ 370 mil a vista ou CEF. CAV20149.www.caiofernandes. com.br

Capim Macio

3 QUARTOS

PADRÃO IMÓVEIS - C.1454. F:3606-4000. Casa bem localiz, sl p/2 ambs, 3 sts, closet, coz, dep compl, desp, 3 vgs gar, pisc. R$ 550 mil. CA01609.

CAIO FERNANDES - C.1191. F.4008-0001. Plantão sáb/dom/ feriados das 8 as 17 hs. Casa em ótima localiz, c/4/4 sd 1 ste + dep, 3 sls, wc, coz c/arm, 4 vgs gar. R$ 400 mil. á vista ou CEF. CAV21196. www.caiofernandes. com.br

4 QUARTOS ou +

CAIO FERNANDES - C.1191. F.4008-0001. Plantão sáb/dom/ feriados das 8 as 17 hs. Exc casa c/ 4/4 sdo 3 stes + dep, sla p/ 2amb, wc, coz c/ armar, ar de serv, 4vgs gar, pisc e churrasq. Apenas R$ 600mil. á vista ou CEF. CAV21218. www. caiofernandes.com.br

Cidade Jardim

3 QUARTOS

CAIO FERNANDES - C.1191. F.4008-0001. Plantão sáb/dom/ feriados das 8 as 17 hs. Csa excel local, parte alta de Cid Jardim, acabto de 1, 3 sts de 1 ste máster + 2 dep, sla p/4 ambts, escr, lav, coz c/arm, ár.lzer c/pisc, churrasq, sauna, slão de jogos e sla de ginást, 8 vgs gar, não perca essa oportunidade. Tudo por apenas R$ 1.100.000,00 e ainda pode ser financ. www.caiofernandes. com.br. APV 14.225.

4 QUARTOS ou +

PADRÃO IMÓVEIS - C.1454. F:3606-4000. 3 sl(s), 4sts, closet, copa/coz, dep comp, nasc, lajeado, port eletr, 4vgs. R$ 600mil. CA01939

Cidade Satélite

3 QUARTOS

CAIO FERNANDES - C.1191. F.4008-0001. Plantão sáb/dom/ feriados das 8 as 17 hs. boa casa, c/ 3/4 sdo 1 ste + dep, sla p/ 2amb, coz, wc, ar de serv, 1vga de gar. Por apenas R$ 240mil. A vista. CAV21267. www. caiofernandes.com.br

1.2 Cidade Satélite

4 QUARTOS ou +

CAIO FERNANDES - C.1191. F.4008-0001. Plantão sáb/dom/ feriados das 8 as 17 hs. boa casa, c/ 4/4 sdo 1 ste, sla p/ 2 amb, wc, coz com armar, ar de serv, 3vgs de gar. Por apenas R$ 280mil. A vista ou financiada. CAV 21160. www.caiofernandes.com.br

Cidade Verde

4 QUARTOS ou +

CAIO FERNANDES - C.1191. F.4008-0001. Plantão sáb/dom/ feriados das 8 as 17 hs. Casa em boa localiz c/ 4stes, sla p/ 2 amb, lavabo, coz, ar de serv, 4vgs gar sdo 2 coberta, churrasq. Apenas R$ 370mil. á vista ou CEF. CAV 21213. www.caiofernandes.com. br

CAIO FERNANDES - C.1191. F.4008-0001. Plantão sáb/dom/ feriados das 8 as 17 hs. Casa com 4/4 sdo 1 ste, 1sla p/ 2 amb, wc, coz com armar, 3vgs gar sdo 2cob. Por R$ 240mil á vista ou Financiada.. CAV 21211. www. caiofernandes.com.br

CAIO FERNANDES - C.1191. F.4008-0001. Plantão sáb/dom/ feriados das 8 as 17 hs. ótima casa, 4stes + dep, sla p/ 3amb, var, coz, ar de serv, 3vgs gar, exc ar de lazer. Por apenas R$ 950mil. á vista ou CEF. CAV 21270. www. caiofernandes.com.br

Dix-Sept Rosado

2 QUARTOS

CAIO FERNANDES - C.1191. F.4008-0001. Plantão sáb/dom/ feriados das 8 as 17 hs. casa c/2/4 sd ste, 2 sls, coz, wc, ár serv, á vista. R$ 180 mil. CAV20622. www.caiofernandes. com.br

3 QUARTOS

CAIO FERNANDES - C.1191. F.4008-0001. Plantão sáb/dom/ feriados das 8 as 17 hs. casa c/3/4 sd ste 1 ste + dep, 2 sls, lavabo, coz, 6 vgs gar. R$ 440 mil. á vista ou CEF.. CAV21217. www. caiofernandes.com.br

1.2 Emaús

Emaús

2 QUARTOS

CAIO FERNANDES - C.1191. F.4008-0001. Plantão sáb/dom/ feriados das 8 as 17 hs .Boa casa, 49m2, 2/4, sl, wc, coz amerc, ár serv. R$ 85 mil. A vista ou CEF. CAV21354. www. caiofernandes.com.br

3 QUARTOS

CAIO FERNANDES - C.1191. F.4008-0001. Plantão sáb/dom/ feriados das 8 as 17 hs .ótima casa c/terr 10x20, 3/4 sd 2 sts, sl p/2 amb, wc, coz c/arm, ár serv, 2 vgs gar. R$ 220 mil. á vista ou CEF. CAV21220. www.caiofernandes. com.br

CAIO FERNANDES - C.1191. F.4008-0001. Plantão sáb/dom/ feriados das 8 as 17 hs .Boa casa, 3/4 sdo 1 ste, sla p/ 2amb, wc, coz com armar, ar de serv, 2vg de gar. Apenas R$ 300 mil. A vista ou CEF. CAV21293. www. caiofernandes.com.br

Lagoa Nova

3 QUARTOS

ÓTIMA LOCALIZAÇÃO De esquina com 150m2, 3/4, 2 salas, wc e varanda. R$ 258 mil. Aceito proposta. 9403.9222/9988.7023

PERES & PERES IMÓVEIS - C.1607. F.4006-0207.Casa próx ao Midway Mall, lado sombra, sl ampla, 3/4 sdo 1 ste c/arm, coz c/arm e desp, 2 vgs gar. R$ 320 mil. CAC-0000202/11.

CAIO FERNANDES - C.1191. F.4008-0001. Plantão sáb/dom/ feriados das 8 as 17 hs.Casa em excel localiz, terr 10x15, c/3/4 + dep, sl p/2 amb, 2 wc, coz c/arm, ár serv, 3 vgs gar. R$ 285 mil. Ac Financ.CAV21178. www. caiofernandes.com.br

CAIO FERNANDES - C.1191. F.4008-0001. Plantão sáb/dom/ feriados das 8 as 17 hs. Casa em ótima localiz, 3 sts + dep, 2 sls p/3 amb, lavabo, coz c/arm, ár serv, 5 vgs gar, á vista ou Financ. R$ 380 mil. CAV.19414. www. caiofernandes.com.br

1.2 Lagoa Nova

CAIO FERNANDES - C.1191. F.4008-0001. Plantão sáb/dom/ feriados das 8 as 17 hs.Casa c/3 sts + dep, 3 sls, lavabo, coz c/arm, ár serv, 4 vgs, pisc. R$ 480 mil á vista ou CEF. CAV21305. www.caiofernandes.com.br

CAIO FERNANDES - C.1191. F.4008-0001. Plantão sáb/dom/ feriados das 8 as 17 hs. Casa c/3 sts + dep, 2 sls, coz, ár serv, 9 vgs gar. R$ 630 mil. á vista ou Financ. R$ 630 mil.CAV21331

4 QUARTOS ou +

PADRÃO IMÓVEIS - C.1454. F:3606-4000. Cs sl p/2 amb, var, 4/4 snd 2 st, closet, copa/coz, dep compl, escrit, poente, 5 vgs, pisc. R$ 430 mil. CA01899.

PADRÃO IMÓVEIS - C.1454. F:3606-4000. Sl p/2 amb, 4 ste, closet, copa/coz, escrit, nasc, churrasq, 3 vgs, R$ 460 mil. CA01875

CAIO FERNANDES - C.1191. F.4008-0001. Plantão sáb/dom/ feriados das 8 as 17 hs.Casa em boa localiz, c/ 4/4 sdo 1 ste + dep, 2sls, var, wc, desp, ar de serv, coz, 5vgs de gar sdo 2cob. R$ 500mil. A vista ou financ. CAV21265. www.caiofernandes. com.br.

CAIO FERNANDES - C.1191. F.4008-0001. Plantão sáb/dom/ feriados das 8 as 17 hs.Exc casa, 4/4 sdo 2stes + dep, sl p/2 amb, wc, coz, ar serv, 3vgs gar. Por apenas R$ 700mil. A vista ou financ. CAV21344. www. caiofernandes.com.br

CAIO FERNANDES - C.1191. F.4008-0001. Plantão sáb/dom/ feriados das 8 as 17 hs. Casa em uma excel localiz, 4/4 sdo 2stes + dep, 3sla, wc, coz c/ armar, ar de serv, 4vgs gar, pisc. á vista ou CEF. R$ 650 mil.CAV21271

Mirassol

3 QUARTOS

CASA DE ESQUINA Com 3/4 sendo 1 suíte, 2 salas, 2 garagens, c/ Loja Comercial, 200m2. R$ 280 mil. 9981.6360/9190.4428

1.2 Mirassol

CAIO FERNANDES - C.1191. F.4008-0001. Plantão sáb/dom/ feriados das 8 as 17 hs. www. caiofernandes.com.br. Casa em Ótima localiz, 2/4 + dep, sl p/3 amb, wc, coz, ár serv, 3 vgs gar. R$ 240 mil. á vista ou CEF. CAV - 20443.

CAIO FERNANDES - C.1191. F.4008-0001. Plantão sáb/dom/ feriados das 8 as 17 hs. www. caiofernandes.com.br.Boa casa, 3/4 sd 1 st + dep, 2 sls p/3 amb, wc, coz, ár serv, 2 vgs gar. R4 350 mil. á vista. CAV - 21362.

Morro Branco

3 QUARTOS

CAIO FERNANDES - C.1191. F.4008-0001. Plantão sáb/dom/ feriados das 8 as 17 hs. www. caiofernandes.com.br. Casa ótima, c/3/4 sd 1 ste + dep, sl p/2 amb, lavabo, coz, ár serv, 3 vgs gar, ár lazer. R$ 240 mil. á vista ou Financ. CAV 21.163.

Neópolis

3 QUARTOS

CAIO FERNANDES - C.1191. F.4008-0001. Plantão sáb/dom/ feriados das 8 as 17 hs. www. caiofernandes.com.br. csa em cond fech, c/3/4 sd 1 ste + dep, 3 sls, var, wc, coz, ár serv, 4 vgs gar. R$ 320 mil. á vista ou Financ. CAV21059..

CAIO FERNANDES - C.1191. F.4008-0001. Plantão sáb/dom/ feriados das 8 as 17 hs. www. caiofernandes.com.br. csa c/10x20, 3/4 sd 1 ste, sl p/2 amb, wc, coz, ár serv, 1 vg gar, pisc e slão festas, á vista ou CEF. R$ 235 mil. CAV20953.

Nova Parnamirim

3 QUARTOS

REIS MAGOS C.1328. F: 3222.4480/3211.2355. Cond. Alphaville: cond. fechado c/sla, 3/4 sdo 1 ste, wc soc, coz, ar serv, gar p/1 car. R$ 210 mil

1.2 Nova Parnamirim

PERES & PERES IMÓVEIS - C.1607. F.4006-0207.3/4 sdo 1 ste, 1 wc, 1 sla, 2 gar, ar de serv, copa, coz, dep de emp, escrit, quitado, sla jan, sol, wc serv, jard ext, jard int, rua calçada. R$ 180 mil. CV 02180

PERES & PERES IMÓVEIS - C.1607. F.4006-0207. Cs 3/4, copa/coz, var, sdo 1 ste, 1 wc, 1 sl, 2 gar. R$ 180 mi + saldo devedor. CV-02241.

PADRÃO IMÓVEIS - C.1454. F:3606-4000. Sla p/ 2amb, var, 3/4 sdo 1 ste, coz, gar, nasc. R$ 180mil. CA01908

PADRÃO IMÓVEIS - C.1454. F:3606-4000. 2sls, var, 3/4 sdo 1ste, coz, 2vgs de gar, port eletr. R$ 210mil. CA01950

CAIO FERNANDES - C.1191. F.4008-0001. Plantão sáb/dom/ feriados das 8 as 17 hs. www. caiofernandes.com.br. Casa ótima, c/3/4 sd 1 ste + dep, sl p/2 amb, lavabo, coz, ár serv, 3 vgs gar, ár lazer. R$ 240 mil. á vista ou Financ. CAV 21.163.

CAIO FERNANDES - C.1191. F.4008-0001. Plantão sáb/dom/ feriados das 8 as 17 hs. www. caiofernandes.com.br. Casa em cond fech, c/3/4 sd 1 ste, sl p/2 amb, wc, coz, ár serv, 2 vgs gar, ár lazer, R$ 550 mil. áá vista ou Financ bancário. CAV 21303.

CAIO FERNANDES - C.1191. F.4008-0001. Plantão sáb/dom/ feriados das 8 as 17 hs. www. caiofernandes.com.br. Casa em cond fech c/3/4 sd 1 ste, sl p/2 amb, wc, coz, ár serv, 2 vgs gar, ár lazer. R$ 390 mil. CAV 21.244.

4 QUARTOS ou +

PERES & PERES IMÓVEIS - C.1607. F.4006-0207.4/4 sdo 2 ste, 1 wc, 2 sla, 2 gar, ar de serv, copa, coz, dep emp, desp, escrt, pergolado, quitado, sl jantar, sl visit, sombra, wc serv, churrasq, jard ext, lavand, pisc, R$ 270 mil. CV 02179

PADRÃO IMÓVEIS - C.1454. F:3606-4000. Sla p/ 2amb, var, 4/4 sdo 3stes, closet, coz, dep compl, desp, 2vgs de gar, churrasq, pisc, qdr poliesp. R$ 820mil. CA01909

PADRÃO IMÓVEIS - C.1454. F:3606-4000. Sla p/ 2amb, var, lav, 5/4 sdo 3stes, closet, coz, ar de serv, dep compl, gar. R$ 550mil. CA01938

1.2 Nova Parnamirim

CAIO FERNANDES - C.1191. F.4008-0001. Plantão sáb/dom/ feriados das 8 as 17 hs. www. caiofernandes.com.br. ótima casa em cond fechado, c/terr 10x20, 3/4 sd 2 sts, sl p/2 amb, coz c/arm, wc, ár serv, 2 vgs gar, ár lazer. R$ 250 mil. Ac Financ Banc. CAV21242.

CAIO FERNANDES - C.1191. F.4008-0001. Plantão sáb/dom/ feriados das 8 as 17 hs. www. caiofernandes.com.br. Casa boa, com, 3/4 sd 1 ste + dep, sl p/2 amb, wc, coz, ár serv, 2 vgs gar. R$ 180 mil. á vista/CEF. CAV 21.299.

Parnamirim

2 QUARTOS

REIS MAGOS C.1328. F: 3222.4480/3211.2355. Sla, 2/4, wc soc, coz, ár. serv, qtal, gar p/2 carros coberta, jdim c/gramado. Laje plana, 66.62m2. R$ 120 mil valor negociável.

CAIO FERNANDES - C.1191. F.4008-0001. Plantão sáb/dom/ feriados das 8 as 17 hs. www. caiofernandes.com.br. Exc casa em cond fech, 2/4, sl p/ 2 amb, coz, ár serv, 1 vg gar. A partir R$ 75 mil (entra no Minha Casa, Minha Vida) a vista ou CEF. CAV. 19707.

3 QUARTOS

CAIO FERNANDES - C.1191. F.4008-0001. Plantão sáb/dom/ feriados das 8 as 17 hs. www. caiofernandes.com.br. Casa em ótima localiz, bom acabamento, terr 10x30, c/ 3/4 sdo 1 ste, sla p/ 2amb, coz, wc soc, ar de serv, 3vgs gar. Apenas R$ 190.000,00. A vista ou CEF. CAV 21308

Parque das Colinas

3 QUARTOS

PERES & PERES IMÓVEIS - C.1607. F.4006-0207. Exc resid, 1ª qdra, lado somb, 1000m2 de terr 3 sts + esc c/arm, sl p/3 amb, pisc grande, muito bem conserv. R$ 600 mil. CAC-0000166/11.

Parque das Dunas

2 QUARTOS

PRÓX. POSTO DE SAÚDE 2/4, sla, forro no gesso, cerâmica, coz, wc, entrada para gar. Quitada. R$ 78 mil. 9401.2458/8711.4559

Planalto

2 QUARTOS

CAIO FERNANDES - C.1191. F.4008-0001. Plantão sáb/dom/ feriados das 8 as 17 hs. Casa c/terr 10x20, 2/4, sd 1 st, sl p/2 amb, wc, coz, ár serv, 1 vg gar. R$ 100 mil á vista CAV21146. www.caiofernandes.com.br

3 QUARTOS

CAIO FERNANDES - C.1191. F.4008-0001. Plantão sáb/dom/ feriados das 8 as 17 hs. Casa nova, c/3/4, 2 sl, coz c/arm, wc, ár serv, 3 vg gar. R$ 200 mil, á vista ou Financ. CAV 21187. www. caiofernandes.com.br

Ponta Negra

3 QUARTOS

CAIO FERNANDES - C.1191. F.4008-0001. Plantão sáb/dom/ feriados das 8 as 17 hs.Casaa c/terr 12x25, 3/4 sd 2 sts + dep, 2 sls, wc, coz c/ar, ár serv, 5 vgs gar. R$ 400 mil á vista ou CEF. CAV20703 www.caiofernandes. com.br

CAIO FERNANDES - C.1191. F.4008-0001. Plantão sáb/dom/ feriados das 8 as 17 hs.Casa boa, terr 12x30, bem localiz, 3/4 sd 1 ste, 2 sls, wc, coz, ár serv, á vista ou CEF. R$ 270 mil. CAV20666. www.caiofernandes.com.br

Potilândia

3 QUARTOS

CAIO FERNANDES - C.1191. F.4008-0001. Plantão sáb/dom/ feriados das 8 as 17 hs. www. caiofernandes.com.br. exc casa, duplx, semi-nova, terr 10x25, exc localiz, 3stes, 2slas p/ 3amb, coz c/ armar, lavabo, ar de serv, 3vgs de gar, pisc. Prox ao campus da UFRN. A vista ou financiada. Apenas R$ 650mil.CAV21058

1.2 Potilândia

CAIO FERNANDES - C.1191. F.4008-0001. Plantão sáb/dom/ feriados das 8 as 17 hs. www. caiofernandes.com.br. Casa em ótima localiz, c/4 sts, sl p/2 amb, coz c/arm, wc, ár serv, 3 cgs gar. R$ 440 mil á vista ou Financ. CAV. 20695.

Praias

3 QUARTOS

CAIO FERNANDES - C.1191. F.4008-0001. Plantão sáb/dom/ feriados das 8 as 17 hs. www. caiofernandes.com.br. Caraubas - Casa em exc localiz, c/linda vista para o mar, terr 15x50, 4 sts, 2 sls, var, wc, coz, ar de serv, 10 vgs gar, pisc, churrasq. R$ 500 mil.. ac proposta parte em permuta. CAV21016

Quintas

4 QUARTOS ou +

CAIO FERNANDES - C.1191. F.4008-0001. Plantão sáb/dom/ feriados das 8 as 17 hs. www. caiofernandes.com.br. Casa com 1.870m2 de terr com 4/4, 3sls, 2wcs, coz, ar de serv, 10 vgs gar. Por apenas R$ 1.500.000,00. A VISTA. CAV 21135

San Vale

3 QUARTOS

PERES & PERES IMÓVEIS - C.1607. F.4006-0207. Casa 3/4 sdo 3 sts, 1 wc, 3 sls, 4 vgs gar, demais dep. R$ 650 mil. CV-02295

4 QUARTOS ou +

CAIO FERNANDES - C.1191. F.4008-0001. Plantão sáb/dom/ feriados das 8 as 17 hs. www. caiofernandes.com.br. casa agradável, c/ár lazer, 3 sts + dep, sl p/2 amb, lavabo, coz c/arm, ár serv, 8 vgs gar. R$ 380 mil. á vista. CAV 21.269

CAIO FERNANDES - C.1191. F.4008-0001. Plantão sáb/dom/ feriados das 8 as 17 hs. www. caiofernandes.com.br.Casa ótima, terr 920, 4/4 sd 3 sts + dep, sl p/2 amb, wc, coz, c/arm, ár serv, 7 vgs gar, pisc. R$ 800 mil. á vista. CAV .20208.

Tirol

2 QUARTOS

CAIO FERNANDES - C.1191. F.4008-0001. Plantão sáb/dom/ feriados das 8 as 17 hs. www. caiofernandes.com.br. Casa boa c/terr 10x38, 2/4 + dep, sl p/2 amb, wc, coz c/arm, ar serv, 2 vgs gar, boa localiz. R$ 330 mil, á vista ou Financ.CAV.20979..

4 QUARTOS ou +

CAIO FERNANDES - C.1191. F.4008-0001. Plantão sáb/dom/ feriados das 8 as 17 hs. www. caiofernandes.com.br. Casa excel, ótimo acab, 5 sts + dep, sl p/3 amb, wc, coz c/arm, ár serv, 2 vgs gar, pisc. R4 690 mil. á vista ou CEF. CAV.20365..

1.3 Pontos Comerciais

Barro Vermelho

CAIO FERNANDES - C.1191. F.4008-0001. Plantão sáb/dom/ feriados das 8 as 17 hs. Pto comerc ót local, c/650m2, vale apena conferir. Apenas R$ 700 mil. à vista ou financ. www. caiofernandes.com.br. COV. 20.330.

Centro

VDO/TCO. SALA Climatiz, reformada, escrit. púb, ao ldo.CEF R$ 30 mil. 9948.8411.

Lagoa Nova

CAIO FERNANDES - C.1191. F.4008-0001. Plantão sáb/dom/ feriados das 8 as 17 hs. Sla comerv, excel localiz, 60m2, apenas R$ 120 mil. Possue escrit púb. www.caiofernandes.com.br. COV. 21.237.

Parnamirim

PERES & PERES IMÓVEIS - C.1607. F.4006-0207. Prédio comercial de esquina, sla, esrit, wc social, terr. 20 x 20m, R$ 130 mil. Aceita proposta. PV-02236



Labim/UFRN

1.4 Cidade Satélite

1.4 Terrenos e Áreas

Cidade Satélite

CAIO FERNANDES - C.1191. F.4008-0001. Plantão sáb/dom/ feriados das 8 as 17 hs. Excel terr em cond fech, terr 10x20. Ót local, apenas R$ 155 mil c/escrit púb, pode ser financ. Confira. www.caiofernandes.com.br. TEV. 21.286.

Emaús

CAIO FERNANDES - C.1191. F.4008-0001. Plantão sáb/dom/ feriados das 8 as 17 hs. Terr c/380m2 ót oportunidade, apenas R$ 140 mil, a vista ou financ. www. caiofernandes.com.br. TEV. 20.355.

Lagoa Nova

CAIO FERNANDES - C.1191. F.4008-0001. Plantão sáb/dom/ feriados das 8 as 17 hs. Bom terr c/405m2, ót local, ót oportuniade. Apenas R$ 285 mil. à vista ou f i - nanc.www.caiofernandes.com.br. TEV. 21.071.

CAIO FERNANDES - C.1191. F.4008-0001. Plantão sáb/dom/ feriados das 8 as 17 hs. Excel terr 25x24, excel local, ót oportunidade. à vista ou financ. R$ 720 mil. www.caiofernandes.com.br. TEV. 20.527..

CAIO FERNANDES - C.1191. F.4008-0001. Plantão sáb/dom/ feriados das 8 as 17 hs. Excel terr 25x24, excel local, ót oportunidade. à vista ou financ. R$ 720 mil. www.caiofernandes.com.br. TEV. 20.527..

Nova Descoberta

TERRENO MED 1410 X 18 Interessados ligar 3223-2765/9989-8485

Nova Parnamirim

CAIO FERNANDES - C.1191. F.4008-0001. Plantão sáb/dom/ feriados das 8 as 17 hs. Nõo perca! terr c/575m2, apenas R$ 230 mil. à vista ou CEF.www. caiofernandes.com.br. TEV. 21.297.

CAIO FERNANDES - C.1191. F.4008-0001. Plantão sáb/dom/ feriados das 8 as 17 hs. Terr 12 x 25, ót local, por apenas R$ 90 mil. à vista ou CEF.www. caiofernandes.com.br. TEV. 21.238.

CAIO FERNANDES - C.1191. F.4008-0001. Plantão sáb/dom/ feriados das 8 as 17 hs. Terr 420m2, cond fech, ót local, por apenas R$ 147 mil. Analisa proposta.www.caiofernandes.com. br. TEV. 21.326.

Parnamirim

CAIO FERNANDES - C.1191. F.4008-0001. Plantão sáb/dom/ feriados das 8 as 17 hs. Oportunidade terr 10x20, boa local, na cidade campestre. Apenas. R$ 30 mil.www.caiofernandes.com.br. TEV. 20.334.

LUAR DO COLORADO Repasso lote (esquina), R$ 10.500 + (70 X R$ 202,00). F: 8888.8529.

PADRÃO IMÓVEIS - C.1454. F:3606-4000. Cidade Campestre - Oportunidade, vende-se 3 lotes comerciais c/ 810m2, plano, de esquina, entre 3 ruas asfaltadas. O melhor do empreendimento. R$ 75 mil + saldo.F: 9608.0000.

PADRÃO IMÓVEIS - C.1454. F:3606-4000. Ar com 8hec, no inicio da BR 304, Ideal para galpões, loteamento ou cond comercial de logística, etc. Preço a consultat.

PADRÃO IMÓVEIS - C.1454. F:3606-4000. Area c/ 50 hec, plana, parte alta, frente p/ rua asfaltada, entre Parnamirim e Pium. R$ 20,00m2. TE00234

PADRÃO IMÓVEIS - C.1454. F:3606-4000. Terr na BR 101, med 110x200, próx ao posto do Dudu. R$ 500,00m2. Tel: 9608-0000.

VENDO LOTE 12,5 X 20 RESIDENCIAL VIVER F: 9941-3020

Ponta Negra

CAIO FERNANDES - C.1191. F.4008-0001. Plantão sáb/dom/ feriados das 8 as 17 hs. Terr c/15x30, bem local em cond fech, mto bom. Apenas R$ 220 mil. à vista.www.caiofernandes.com.br. TEV. 21.046.

1.4 Praias

Praias

PADRÃO IMÓVEIS - C.1454. F:3606-4000. Praia de zumbi - ar com 500hec, beira mar, 60km de natal, pela br 101, plana, desmatada, edeal para empreendimentos imobiliarios, como resort, cond de casas/terrenos, energia eolica, R$ 5,00m2. TE00434

PADRÃO IMÓVEIS - C.1454. F:3606-4000. Praia de São Miguel do Gostoso - areas c/ 6 hectares, plana, beira-mar, exc p/ empred imobiliarios.. TE00091

PADRÃO IMÓVEIS - C.1454. F:3606-4000. Praia de Cotovelo - 4 lotes no cond alphaville, exc localiz, de esquina, lado sombra. A partir R$ 200mil. Tel: 9608.0000

PADRÃO IMÓVEIS - C.1454. F:3606-4000. Praia de Cotovelo - 4 lotes no cond alphaville, exc localiz, de esquina, lado sombra. A partir R$ 200mil. Tel: 9608.0000

PADRÃO IMÓVEIS - C.1454. F:3606-4000. Praia de Jacumã - beira mar, med 30x45. Tel: 9608. 0000

PERES & PERES IMÓVEIS - C.1607. F.4006-0207. Porto Mirim, ótimo terr de 4000m2, 100x40m, beira de pista, viz ao Pargos Hotel, lado sombra, 3 frentes. R$ 300 mil. TV-01616.

Redinha

ESCRIT.IMOB.CARLOS CUNHA C.1073.F.:3211-3252/4646. Terr. 170m2, R$ 8 Mil (Esc. Pública)

Zona Norte

PADRÃO IMÓVEIS - C.1454. F:3606-4000. Terr comercial, na av João Medeiros Filho, de esquina, com 1.147m2, prox ao Nort shopping. R$ 650mil. Tel: 9608. 0000

Zona Sul

ALPHAVILLE Natal- 2 lotes no Resid. Pium, área total 967,87m2, meio de quadra, R$ 420 mil. 9982. 9802-C1503.

Outras Localidades

ALPHAVILLE Mossoró, 3 lotes juntos, sdo 01 de esq. 1.281, 77m2, 0s 03 = 250 mil + saldo. 9982.9802-C1503.

ALPHAVILLE MOssoró,terreno 412,45m2, esquina. R$ 80 mil + sd. 9982.9802-C1503.

ALPHAVILLE Natal,lote comercial 896m2, esq,frente p/Rota do Sol, 90 mil de entrada, saldo em até 72 meses. 9982.9802-C1503.

CAIO FERNANDES - C.1191. F.4008-0001. Plantão sáb/dom/ feriados das 8 as 17 hs. www. caiofernandes.com.br. Pium, terr em cond fech, 1.000m2, muito bom. R$ 220 mil á vista. TEV. 21320.

PADRÃO IMÓVEIS - C.1454. F:3606-4000. São Gonçalo do Amarante área c/ 75 hectares c/ 2.200m de frente p/ a BR.406 que liga Natal a Ceará Mirim prox ao acesso p/ o novo aeroporto de S.Gonçalo R$ 25,00m2. TE00241.

PADRÃO IMÓVEIS - C.1454. F:3606-4000. Macaíba Terreno c/ 2 hectares por trás da Empresa Águias Piscina da BR.304 R$ 40,00 m2. Tel. 9608-0000.

PERES & PERES IMÓVEIS - C.1607. F.4006-0207. Extremoz exc área a menos de 1 km do conj novo, c/600.000m2, 90% desmatada, plana, ideal p/const, invest, document toda regularizada. R$ 20,00 o m2, ac imóveis, permuta, etc. TEC-212/11.

1.6 Rurais

Granjas

CAIO FERNANDES - C.1191. F.4008-0001. Plantão sáb/dom/ feriados das 8 as 17 hs. www. caiofernandes.com.br. Nizia Floresta terr c/ 10 hect, muito bom, c/ casa sede, árvores frutíferas, 3 poços tub, boa localiz. Possui escrit publ. R$ 300 mil. APV.20939.

2 IMÓVEIS Aluguel

2.1 Apartamento

Alecrim

1 QUARTO

PERES & PERES IMÓVEIS - C.1607. F.4006-0207. Apto 1/4, sl, coz, wc soc, área serv, R$ 370, 00 + taxas. APA-0000408/11

2.1 Areia Preta

Areia Preta

1 QUARTO

PADRÃO IMÓVEIS - C.1454. F:3606-4000. Apto, sl p/2 amb, 3 sts, 1 wc, 3 gar, area serv, box wc, closet, coz, dep emp, nasc, avr, estac, guanta, interf, pisc, rua calç, sl fest. R$ 2 mil + taxas. AP00622.

2 QUARTOS

CAIO FERNANDES - C.1191. F.4008-0001. Plantão sáb/dom/ feriados das 8 as 17 hs. Apto c/2 sts, sl p/2 amb, var, wc, coz, ár serv, ár lazer, compl, elev, gar cob. R$ 1.200,00 + Taxas. APA 100701

CAIO FERNANDES - C.1191. F.4008-0001. Plantão sáb/dom/ feriados das 8 as 17 hs. Apto c/2/4 sdo 1 ste, sl, wc c/arm, coz c/arm, ár lazer compl e gar cob. R$ 1.45,00 + Taxas. APA 100732

Barro Vermelho

2 QUARTOS

(REIS MAGOS C.1328. F: 3222.4480/3211.2355.Res.Barro Vermelho: var, sla, 2/4 (1 ste), wc soc, coz. ár. serv, gar. p/1 car, R$ 1.100,00 c/cond. incluso.

REIS MAGOS C.1328. F: 3222.4480/3211.2355.Cond. Las Leñas: sla, 2/4 sdo 1 ste, wc soc, coz , ár de serv, gar p/1 car. R$ 800,00 + taxas.

REIS MAGOS C.1328. F: 3222.4480/3211.2355.Cond. Princípe de Liverpol:var, sla, 2/4 sdo 1 ste, wc soc, coz. amer., ár. lazer, gar p/01 car, R$ 800,00 + taxas.

CAIO FERNANDES - C.1191. F.4008-0001. Plantão sáb/dom/ feriados das 8 as 17 hs.Apto c/2/4 sdo 1 ste, sl p/2 amb, var, wc, coz c/arm, ár serv, ár lazer, compl, gar cob. R$ 850,00 + Taxas. APA3632.

CAIO FERNANDES - C.1191. F.4008-0001. Plantão sáb/dom/ feriados das 8 as 17 hs. Apto com 2/4 sdo 1 ste, sla p/2 ambs, 2 var, wc, coz c/arms, ar de lzer compl, gar e interfone. R$ 1.000,00+ taxas. APA100363

CAIO FERNANDES - C.1191. F.4008-0001. Plantão sáb/dom/ feriados das 8 as 17 hs.Apto c/2/4 sdo 1 ste, sl p/2 amb, coz c/arm, ár lazer, gar cob p/2 carr. R$ 900, 00 + Taxas. APA.7795.

CAIO FERNANDES - C.1191. F.4008-0001. Plantão sáb/dom/ feriados das 8 as 17 hs. Apto com 2/4, sla, wc, coz, ar de serv, churrasq, e gar cobert. R$ 750,00+ taxas. APA10034

PERES & PERES IMÓVEIS - C.1607. F.4006-0207. Apto 2/4 sdo 1ste, wc soc, 1 sl, coz, ár serv, ár lazer, 1 vg 60m2. R$ 800, 00 + taxas. (Cond. Príncipe Liverpool). APA 0000345/11.

PADRÃO IMÓVEIS - C.1454. F:3606-4000. Apto, sl p/2 amb, var, 2/4 snd 1 st, copa/coz, gar, churrasq, pisc, playgr, sl gin, sl fest. R$ 850,00. AP02044.

Candelária

2 QUARTOS

TEC IMOBILIÁRIA - C.1718. F.9981-0538. Aluga apto Edf Jacumã viz da UFRN com: 1/4 +1 reversível R$ 500,00 +cond+IPTU, sl, var, coz, 2 wc a.serv, elev.

CAIO FERNANDES - C.1191. F.4008-0001. Plantão sáb/dom/ feriados das 8 as 17 hs. Apto com 2/4 sdo 1 ste, sla, coz c/ arms, ár serv, wc c/ blindex, ár. lzer comp, elev, gar cob R$ 950,00 + taxas. APA-100597.

CAIO FERNANDES - C.1191. F.4008-0001. Plantão sáb/dom/ feriados das 8 as 17 hs. Apto com 2/4 sdo 1 stes, sla para 2amb, wc, coz, dep emp, gar cob R$ 600,00 + taxas. APA10519

PADRÃO IMÓVEIS - C.1454. F:3606-4000. apto 3 sls, var, 4 sts, closet, hidro, ár serv, copa/ coz, dep compl, nasc, churrasq, pisc, playgr, qdr poliesp, sl fest, 3 vgs. R$ 3 mil. + taxas. AP02313.

2.1 Candelária

3 QUARTOS

CAIO FERNANDES - C.1191. F.4008-0001. Plantão sáb/dom/ feriados das 8 as 17 hs. Apto mobiliado com 3/4 sdo 1 stes, sla p/2 ambs, var, wc, coz, r serv e gar. R$ 1.600,00 + taxas. APA 1008954

PADRÃO IMÓVEIS - C.1454. F:3606-4000. Sla p/ 2amb, 3/4 sdo 1ste, coz, dep compl, gar. R$ 800,00+taxas.AP02386

4 QUARTOS ou +

REIS MAGOS C.1328. F: 3222.4480/3211.2355. Ed.Imperial Candelária: sl.3 amb, 4/4 (tdos ste), wc soc, copa, coz c/arms, ár. serv, dep. gar p/3 cars, ár. lazer comp, 3 mil + taxas.

Capim Macio

2 QUARTOS

FLAMBOYANTE - Apto Reformado, R$ 600,00 Cond. e IPTU incluso. F.: 9631-8760

CAIO FERNANDES - C.1191. F.4008-0001. Plantão sáb/dom/ feriados das 8 as 17 hs. Apto 2/4, sdo 1 ste, sl p/2 amb, var, lavabo, wc, coz, ár lazer compl, agr, elev, revest. R$ 1.100,00 + Taxas. APA. 100487

PADRÃO IMÓVEIS - C.1454. F:3606-4000. Apto, sl p/2 amb, var, 2/4 snd 1 ste, ágar, coz, nasc, churrasq, pisc, playgr, qdr poliesp, sl gin, sl fest. R$ 700,00 + taxas. AP01394.

PADRÃO IMÓVEIS - C.1454. F:3606-4000. Apto, sl p/2 amb, var, 2/4 snd 1 ste, ácoz, nasc, 2 vgs, churrasq, pisc, playgr, poliesp, sl gin, sl fest, sl jogos. R$ 900,00 + taxas. AP02308.

PADRÃO IMÓVEIS - C.1454. F:3606-4000. Apto, novo, sl p/2 amb, var, 2/4 snd 1 ste, coz, gar, nasc, churrasq, pisc, sl gin, sl fest. R$ 1 mil + taxas. AP02326

3 QUARTOS

REIS MAGOS C.1328. F: 3222.4480/3211.2355. Cond. Mediterranee: apt. andar alto, ót. localização, excelente ár. lazer, var, sla em L, 3/4 sdo tdos ste, coz, ár. serv, wc de serv, depend, gar. p/2 cars. R$ 1.600,00 + taxas.

REIS MAGOS C.1328. F: 3222.4480/3211.2355.Cond. Sol e Mar: sla, 3/4 sdo 1 ste, wc soc, coz. carm, ár. serv, 02 gar, R$ 700,00 + taxas.

Cidade Jardim

2 QUARTOS

PERES & PERES IMÓVEIS - C.1607. F.4006-0207. Apto, 2/4 sdo 1 ste, wc soc c/arm, 1 sl, coz c/arm, ár serv, ár laz, 2 vgs, 56m2. R$ 900,00 + taxas, apto novo (Cond. Ahead Capim Macio) APA000033/12.

Cidade Satélite

2 QUARTOS

CAIO FERNANDES - C.1191. F.4008-0001. Plantão sáb/dom/ feriados das 8 as 17 hs.Apto com 2/4 sdo 1 ste, sla, coz c/ armar, ar de serv, ar de lazer compl, gar p/ 2 carros. R$ 900,00 + taxas. APA 10832

CAIO FERNANDES - C.1191. F.4008-0001. Plantão sáb/dom/ feriados das 8 as 17 hs.Apto com 2/4, sla, ar de serviço, coz c/ armar, ar de lazer completa, gar e interfone. R$ 550,00+ taxas. APA 100339

CAIO FERNANDES - C.1191. F.4008-0001. Plantão sáb/dom/ feriados das 8 as 17 hs.Apto com 2/4 sdo 1 ste, sla p/ 2amb, coz c/ armar,ar de lazer compl, gar .R$ 900,00 + taxas. APA 100629

Emaús

2 QUARTOS

PERES & PERES IMÓVEIS - C.1607. F.4006-0207. apto com 2/4 sdo 1 ste, sla, coz, var, wc soc, ar de lazer, 1vga de gar, ao lado da sombra, med 56m2. R$ 550,00+taxas (cond natureza flora). APA00008/11

CAIO FERNANDES - C.1191. F.4008-0001. Plantão sáb/dom/ feriados das 8 as 17 hs. Apto c/ 2/4 snd 1 suit, sl, vars, wc,coz, piscina, playground, gar R$ 550,00 + taxas. APA-100571..

2.1 Lagoa Nova

Lagoa Nova

1 QUARTO

PERES & PERES IMÓVEIS - C.1607. F.4006-0207. Apto 1/4 s/1 ste, 1 sl, coz amerc, wc soc, 1 vg gar, lado somb, 40m2. R$ 670, 00 + taxas.(Cond. AntÔnia Lopes). APA000023/12.

2 QUARTOS

REIS MAGOS C.1328. F: 3222.4480/3211.2355. Cond. Maria Leite Cavalcante:var, sla, 2/4 sdo 1 ste, wc soc, coz, ár. serv, R$ 900,00.

REIS MAGOS C.1328. F: 3222.4480/3211.2355. Villagio Roma: sl, 2/4, wc soc, coz, ár. serv, gar p/1 car. R$ 800,00 + taxas.

CAIO FERNANDES - C.1191. F.4008-0001. Plantão sáb/dom/ feriados das 8 as 17 hs. Apto com 2 sts, sl, var, coz, ár serv, pisc, sl fest, elev. R$ 1.100,00 + taxas. APA 100489.

PERES & PERES IMÓVEIS - C.1607. F.4006-0207. Apto 2/4, coz c/arm, dep emp, ár serv, sl, wc soc, var, 1 gv gar, 78m2. R$ 600,00 + taxas. (Cond Lizieux) APA0000107/12.

PERES & PERES IMÓVEIS - C.1607. F.4006-0207. Apto 2/4, coz, wc soc, dep emp, wc serv, sl p/2 amb, var, 70m2. R$ 650,00 + taxas. (Cond Leonardo) APA000024/12.

PADRÃO IMÓVEIS - C.1454. F:3606-4000. Apto, sl p/2 amb, var, 2/4 snd 1 ste, area serv, coz, nasc, centr gás, gerador, pisc, playgr, qdr poliesp, sl fest, 2 vgs. R$ 1.100,00 + taxas. AP02142.

PADRÃO IMÓVEIS - C.1454. F:3606-4000. Sl p/ 2amb, var, 2/4 sdo 1ste, mobil, coz, nasc, sl jan, ar de lazer comp, gar. R$ 1.700, 00(cond incluso).AP02378

PADRÃO IMÓVEIS - C.1454. F:3606-4000. sl p/ 2amb, 2/4 sdo 1 ste, coz c/ armar, ar de serv, dep compl, gar. R$ 700,00+taxas. AP02383

PADRÃO IMÓVEIS - C.1454. F:3606-4000. Apto, sl p/2 amb, var, 2/4 snd 1 st, arm, coz, pilotis, sl fest. R$ 900,00 + taxas. AP02129.

PADRÃO IMÓVEIS - C.1454. F:3606-4000. Sla p/ 2amb, 2/4, escrit, wc soc, coz, dep comp, gar, nasc. R$ 950,00+taxas. AP02392

3 QUARTOS

TEC IMOBILIÁRIA - C.1718. F.9981-0538. Aluga apto no Resid Paris 3/4, sl, var, coz, 2 wc R$ 700,00 +cond +IPTU.

CAIO FERNANDES - C.1191. F.4008-0001. Plantão sáb/dom/ feriados das 8 as 17 hs. Apto cob c/3/4 sdo 1 ste, sl, lavabo, dep emp, var, ár lazer e gar cob. R$ 1.5000,00 + Taxas. APA.899.

CAIO FERNANDES - C.1191. F.4008-0001. Plantão sáb/dom/ feriados das 8 as 17 hs. Apto 2/4 sdo 1 st, sl, wc, coz, ár lazer compl, gar, elev, guarita. R4 900,00 + Taxas. APA.100491

Morro Branco

2 QUARTOS

PADRÃO IMÓVEIS - C.1454. F:3606-4000. Apto, sl p/2 amb, var, 3 sts, closet, coz c/arm, dep compl, escrit, nasc, churrasq, pisc, sl fest, 2 vgs. R$ 2 mil + taxas. AP02347.

Neópolis

2 QUARTOS

CAIO FERNANDES - C.1191. F.4008-0001. Plantão sáb/dom/ feriados das 8 as 17 hs. Apto com 2/4 sdo 1 ste, sla para 2 amb, wc, coz com armar, ar de serv e gar cobert. R$ 700,00+. taxas. APA100569

CAIO FERNANDES - C.1191. F.4008-0001. Plantão sáb/dom/ feriados das 8 as 17 hs. Apto c/3/4 sdo 1 ste, sl p/2 amb, coz, ár serv, ár lazer compl e gar. R$ 1.100,00 + taxs. APA-100642.

PADRÃO IMÓVEIS - C.1454. F:3606-4000. Ap mobiliado, sl p/ 2amb, var, 2/4 sdo 1ste, coz, gar, churrasq, pisc, playg, qdr poliesp, sl gin, sl fest. R$ 1.200,00 (c/ cond incluso). AP02387

PADRÃO IMÓVEIS - C.1454. F:3606-4000. Sl p/ 2amb, var, 2/4 sdo 1ste, coz, gar, nasc, churrasq, pisc, play, sl gin, sl fest. R$ 1.000,00 (c/ cond incluso). AP02388

2.1 Nova Descoberta

Nova Descoberta

4 QUARTOS ou +

(REIS MAGOS C.1328. F: 3222.4480/3211.2355. Var, sla. 2 ambs, 4/4 sdo 2 stes, wc soc, coz. c/arms, ár. serv, gar. p/3 cars, ár. lazer. R$ 2 mil + taxas.

Nova Parnamirim

1 QUARTO

TEC IMOBILIÁRIA - C.1718. F.9981-0538. aluga Vizinho ao Makro, Edf Elza Chaves 3/4 (1 ste) com arm, Préd novo c/pisc, qdra. R$ 1.100,00 + taxas.

TEC IMOBILIÁRIA - C.1718. F.9981-0538. aluga kitnet c/ 35m2 sendo sl coz e wc + 1/4 (1 suit) R$ 450,00 +cond +IPTU prédio c/ garag.

2 QUARTOS

REIS MAGOS C.1328. F: 3222.4480/3211.2355.Cond. Monterrey: Sla, 2/4 sdo 1 ste, wc soc, coz, ár. serv, gar p/1 car, R$ 600, 00 + taxas 1ª locação

CAIO FERNANDES - C.1191. F.4008-0001. Plantão sáb/dom/ feriados das 8 as 17 hs.Apto com 2/4 sdo 1 ste, sla p/ 2 amb, coz c/ armar, wc c/blindex, ár lazer compl. R$ 700,00 + Taxas. APA 100700

CAIO FERNANDES - C.1191. F.4008-0001. Plantão sáb/dom/ feriados das 8 as 17 hs.Apto com 2/4 sdo 1 ste, sla p/2 ambs, wc, coz c/arms, ar de lazer compl e gar coberta. R$ 1.200,00 + taxas.. APA 100722

CAIO FERNANDES - C.1191. F.4008-0001. Plantão sáb/dom/ feriados das 8 as 17 hs.Apto com 2/4 sdo 1 ste, sla p/ 2 amb, coz c/ armar, ar de lazer completa, gar. R$ 800,00 + taxas.. APA 100204

CAIO FERNANDES - C.1191. F.4008-0001. Plantão sáb/dom/ feriados das 8 as 17 hs.Apto com 2/4 sdo 1 ste, sla p/ 2 amb, var, coz, ar de serv. R$ 750,00 + taxas. APA 100380

CAIO FERNANDES - C.1191. F.4008-0001. Plantão sáb/dom/ feriados das 8 as 17 hs.Apto com 2/4, sla para 2amb, wc, coz com armar, ar de lazer e gar. R$ 600, 00+ taxas. APA100970

CAIO FERNANDES - C.1191. F.4008-0001. Plantão sáb/dom/ feriados das 8 as 17 hs.Apto com 2/4 sdo 1 ste, sla, coz, ar de lazer completa. R$ 600,00 + taxas.. APA 100401

PADRÃO IMÓVEIS - C.1454. F:3606-4000. Sl p/ 2amb, var, 2/4 sdo 1ste, coz, dep compl, gar, nasc, churrasq, pisc, playgr, sl fest. R$ 720,00+taxas. AP02390

3 QUARTOS

TEC IMOBILIÁRIA - C.1718. F.9981-0538. Aluga apto no Edf Florida Gardens 3/4 (1ste) R$ 700, 00 +cond+ IPTU. prédio c/ elev, quadra, slão fest.

COND. ESPLANADA DOS JARDINS 3/4, Var,Térreo. Tr. 3206-0517/8734-3054

REIS MAGOS C.1328. F: 3222.4480/3211.2355. Cond.Res. Panamericano: sla, 3/4 sdo 1 ste, wc soc, coz, áqr. serv, gar p/1 car e ár. lazer comp. R$ 1 mil cond. incluso.

CAIO FERNANDES - C.1191. F.4008-0001. Plantão sáb/dom/ feriados das 8 as 17 hs.Apto com 3/4 sdo 2 stes, sla p/ 2 amb, coz, wc, sl de festas, gar coberta, 2 elev, revestido, pilotis e interfone. R$ 900,00 + taxas. APA 100386.

CAIO FERNANDES - C.1191. F.4008-0001. Plantão sáb/dom/ feriados das 8 as 17 hs.Apto com 3/4 sdo 1 ste, sla, var, wc, coz c/arms, ar de serv, churrasq. R$ 750,00 incluso cond. APA 100382

CAIO FERNANDES - C.1191. F.4008-0001. Plantão sáb/dom/ feriados das 8 as 17 hs.Apto com 3/4 sdo 1 ste, slas p 2 amb, wc, coz e gar. R$ 650,00 + taxas. APA10535

CAIO FERNANDES - C.1191. F.4008-0001. Plantão sáb/dom/ feriados das 8 as 17 hs.Apto com 3/4 sdo 1 ste, sla p/2 ambs, ár serv, ár lazer compl e gar. R$ 900, 00 + taxas. APA 100954

PADRÃO IMÓVEIS - C.1454. F:3606-4000. Sl p/2 amb, var, 3/4, sdo 1 ste, ácoz, nasc, cent gás, churrasq, qdr poliesp, sl fest, 2vgs. R$ 1 mil (c/cond. incluso). AP02333

2.1 Nova Parnamirim

PADRÃO IMÓVEIS - C.1454. F:3606-4000. Sl p/2 amb, var, 3/4, sdo 1sts, ár de serv, coz c/arms, nasc, centr gás, churrasq, playgr, qdr poliesp, sl gin, sl fest, gar. R$ 800,00 + taxas. AP02330

PADRÃO IMÓVEIS - C.1454. F:3606-4000. Sla p/ 2amb, 3/4 sdo 2sts, coz, nasc, churrasq, pisc, play, sl fest, gar. R$ 800,00 + taxas. APO2346

Petrópolis

1 QUARTO

CAIO FERNANDES - C.1191. F.4008-0001. Plantão sáb/dom/ feriados das 8 as 17 hs. Apto mobiliado com 1/4, sla, coz com armar, ar de lazer completa e gar coberta. R$ 1.800,00 + Taxas. APA. 100668

2 QUARTOS

CAIO FERNANDES - C.1191. F.4008-0001. Plantão sáb/dom/ feriados das 8 as 17 hs. Apto novo com 2/4 sdo 1 ste, sla, para 2 amb, var, wc, coz com armar, ar de serv, ar de lazer e gar coberta. R$ 950,00 + taxas. APA100885

PERES & PERES IMÓVEIS - C.1607. F.4006-0207. 2/4 sdo 1ste, coz armar embutido, ar de serv, sla, wc soc, var, churrasq, pisc, playg, 56m2. R$ 1mil+ taxas. (Cond Luiz de Barros).APA-000070/12.

3 QUARTOS

TEC IMOBILIÁRIA - C.1718. F.9981-0538. Aluga apto Edf Marbella c/ 130m2 e c/ vista do mar, 3/4 (1ste) 2 sl, 2 gar, elev coz, á.serv, qto serv, R$ 1.000,00 +cond+IPTU.

PERES & PERES IMÓVEIS - C.1607. F.4006-0207. 3/4, com armar, wc soc com blindex, coz, ar de serv, wc de serv, 2slas, rua calçada, 68m2, 700,00 + taxas (Residencial Porto Príncipe) CAA-0000115/12

Ponta Negra

1 QUARTO

APARTAMENTOS MOBILIADOS Fone: 9982-6226 www.aparttemporada.com.br

CAIO FERNANDES - C.1191. F.4008-0001. Plantão sáb/dom/ feriados das 8 as 17 hs. Apto com 1 ste, sla, coz com armar, depósito, gar. R$ 500,00 + taxas. APA 100370

2 QUARTOS

COND. CORAIS DE PONTA NEGRA 2/4 + ste, 11º andar, mob+ eletrod + cutelaria. R$ 1.600 + cond + IPTU. F:9982-4456

CAIO FERNANDES - C.1191. F.4008-0001. Plantão sáb/dom/ feriados das 8 as 17 hs. Apto com 2/4, sl p/2 amb, wc, coz, c/arm, ár serv, pisc, sl fest, gasr cob, elev, guarit e interf. R$ 1.300,00 + taxas. APA 100494

CAIO FERNANDES - C.1191. F.4008-0001. Plantão sáb/dom/ feriados das 8 as 17 hs. Apto com 2/4 sdo 1 ste, sla, wc, coz, ar de serv, ar de lazer completa, gar, elev e interf. R$ 1.900,00 + taxas. APA 100358

CAIO FERNANDES - C.1191. F.4008-0001. Plantão sáb/dom/ feriados das 8 as 17 hs. Apto c/ 2/4 snd 1 ste, sl, var, wc, coz c/ arms, ar serv, piscina, sl fest, gar cob, elev R$ 1 mil + taxas. APA-100698

CAIO FERNANDES - C.1191. F.4008-0001. Plantão sáb/dom/ feriados das 8 as 17 hs. Apto com 2/4 (1ste), sla, wc, dep de empreg, ar de serviço. R$ 650,00 + taxas. APA 100392

PADRÃO IMÓVEIS - C.1454. F:3606-4000. Sl p/ 2amb, var, 2/4 sdo 1 ste, coz, gar, churrasq, pisc, si gin, sl fest. R$ 750,00 + taxas. AP02297

3 QUARTOS

PADRÃO IMÓVEIS - C.1454. F:3606-4000. Apto sl p/2 amb, var, 3/4 snd 1 ste, area serv, arm qt, coz, dep compl, nasc, centr gás, churrasq, ger, pisc, playgr, qdr poliesp, sl gin, sl fest. R$ 1.400,00 + taxas. AP01614.

Praias

2 QUARTOS

REIS MAGOS C.1328. F: 3222.4480/3211.2355. Praia do Meio: Cond. Outo Verde, sla, 2/4 c/var sdo 1 ste, wc soc, coz, ár. serv, desp c/wc. gar. p/1 car, R$ 850,00 cond/IPTU incluso.

Ribeira

2 QUARTOS

PERES & PERES IMÓVEIS - C.1607. F.4006-0207. 02 quartos sdo 1 ste, wc soc, sla, var, coz com armar embutidos, elevador, churrasq pisc, slão de festas, 01 vga de gar, 56m2. R$ 800, 00+Taxas. (Cond Dom Heitor)APA 000086/12

Serrambi

2 QUARTOS

REIS MAGOS C.1328. F: 3222.4480/3211.2355. Cond. Flamboyant's:sla, 2/4, wc soc, coz, dep. e ár. serv, R$ 700,00 + taxas.

Tirol

2 QUARTOS

TEC IMOBILIÁRIA - C.1718. F.3221-2222/9981-0538. Aluga apto Edf João Borja Próximo ao Aeroclub c/2/4 soc + 1 serv, gar. R$ 600,00 + taxas.

REIS MAGOS C.1328. F: 3222.4480/3211.2355. Cond. Ruth Galvão: Var, sla, 2/4 sdo 1 ste c/arms, coz. c/arms, wc c/blindex e arms, ár. serv, gar. p/1 caqr, andar alto, excel. ár de lazer, ótima localização. R$ 900,00 + taxas.

CAIO FERNANDES - C.1191. F.4008-0001. Plantão sáb/dom/ feriados das 8 as 17 hs. Apto com 2/4 sdo 1ste, sla para 2amb, wc, coz com armar, ar de serv e gar cobert. R$ 700,00+taxas. APA 100569

PERES & PERES IMÓVEIS - C.1607. F.4006-0207. 2/4, sdo 1ste, coz serv, ar de serv, wc soc, slão de festas, pisc, 57m2. R$ 1.050,00+taxas. (Portão do Tirol). APA0000119/12

PADRÃO IMÓVEIS - C.1454. F:3606-4000. sl p/ 2 amb, 2/4 snd 1 ste, coz, gar, churrasq, pisc, playgr, qdr poliesp, sl gin, sl fest, sauna. R$ 1.100,00 + taxas. AP02307.

3 QUARTOS

REIS MAGOS C.1328. F: 3222.4480/3211.2355.Cond. Icaro:sla, 3/4 sdo 2 stes, wc soc, coz. c/arms, ár. serv, deposito, depend. gar. p/1 car, R$ 1.300,00 + taxas.

PADRÃO IMÓVEIS - C.1454. F:3606-4000. 2 Sls, var, 3/4, snd 1 ste, copa/coz, dep compl, desp, 3 gar, churrasq, playgr, sl fest. R$ 1.800,00 + taxas. AP02361.

4 QUARTOS ou +

TEC IMOBILIÁRIA - C.1718. F.3221-2222/9981-0538. Apto duplex, 4/4 (1 ste), 3 wc. R$ 1.000, 00 + taxas cond. R$ 250,00. Lique:9981-0538.

PERES & PERES IMÓVEIS - C.1607. F.4006-0207. 4 stes, escrit, armar embutido, copa, coz com armar, 03vgs de gar, dep de empreg, ar de serv, lav, 3sls, piso de cerâmica, var, elevadores, slao de festas, pisc, playground, todo mobiliado, 330m2. R$ 6.000, 00 + taxas (Emidio Vieira). APA0000120/12

2.2 Casa

Candelária

3 QUARTOS

CAIO FERNANDES - C.1191. F.4008-0001. Plantão sáb/dom/ feriados das 8 as 17 hs. casa com 3/4, sdo 1 ste, closet, pergolado, sl para 3 amb, ar de serv, churr, gar. R$ 3.800,00+ taxas. CAA 100158

4 QUARTOS ou +

CAIO FERNANDES - C.1191. F.4008-0001. Plantão sáb/dom/ feriados das 8 as 17 hs. Ótima Casa c/ 4/4 snd 3 suit, sl p/ 3 amb, lavb, coz c/ arms, desp, ár serv, dep emp, piscina, churrasq, gar R$ 4 mil. CAA-100634

Capim Macio

2 QUARTOS

PADRÃO IMÓVEIS - C.1454. F:3606-4000. Sla p/2 ambs, lav, mezanino, 2/4, wc soc, coz, ágar, nasc, terraço, pisc. R$ 1.300,00. CA01920.

Labim/UFRN

2.2 Capim Macio

3 QUARTOS

REIS MAGOS C.1328. F: 3222.4480/3211.2355. Csa. 3/4 sdo todos stes, var, 2 sls, wc soc, coz, ár. serv, 2 dep., comp, 1 apt p/hospedes c/1/4, sla e wc, ár. lazer, varias fruteiras. R$ 3.500,00 1600m2 de ár. total.

4 QUARTOS ou +

TEC IMOBILIÁRIA - C.1718. F.3221-2222/9981-0538. Aluga Casa 4/4, 2 sls, 2 gar. R$ 1.000, 00 + taxas.

Cidade Jardim

4 QUARTOS ou +

REIS MAGOS C.1328. F: 3222.4480/3211.2355.Sla de estar/jantar, lavabo, 4/4 (tdos ste c/arms), closet sdo 2 c/arm, coz c/arm, ár. serv, dep. chur. 4 mil.

Cidade Satélite

3 QUARTOS

CAIO FERNANDES - C.1191. F.4008-0001. Plantão sáb/dom/ feriados das 8 as 17 hs. Ótima Casa c/3/4, sl p/ 2 amb, wc, coz, ár serv, gar coberta R$ 800,00. CAA-100734

Dix-Sept Rosado

2 QUARTOS

REIS MAGOS C.1328. F: 3222.4480/3211.2355. Sla, 2/4, wc soc, coz, R$ 400,00.

Lagoa Nova

3 QUARTOS

CAIO FERNANDES - C.1191. F.4008-0001. Plantão sáb/dom/ feriados das 8 as 17 hs. Casa com 3/4 sdo 1 ste, sla para 2 amb, wc, coz com armar, despensas, dep de empreg, ar de serv, churrasq, gar. R$ 3mil + taxas. CAA 100321

CAIO FERNANDES - C.1191. F.4008-0001. Plantão sáb/dom/ feriados das 8 as 17 hs. Cs 3/4 sdo 1 sts, sl p/2 amb, coz, ár. serv, R$ 2.500,00 + taxas. CAA-100198

CAIO FERNANDES - C.1191. F.4008-0001. Plantão sáb/dom/ feriados das 8 as 17 hs. Casa c/ 3/4 sdo 3 stes, sl, coz c/arms, ár serv, gar coberta p/2 car. R$ 2.500,00 + TAXAS. CAA-9871

CAIO FERNANDES - C.1191. F.4008-0001. Plantão sáb/dom/ feriados das 8 as 17 hs. Cs c/ 3 ste, 3 sl, escrit, vars, wc,coz c/ arms, desp, dep emp, ár serv, gar R$ 3 mil. CAA-100572.

CAIO FERNANDES - C.1191. F.4008-0001. Plantão sáb/dom/ feriados das 8 as 17 hs. Casa c/ 3/4 sdo 1 stes, sl p/ 2 amb, wc, coz, dep emp, ár serv, gar.R$ 1.400,00 + TAXAS. CAA-5705.

4 QUARTOS ou +

CAIO FERNANDES - C.1191. F.4008-0001. Plantão sáb/dom/ feriados das 8 as 17 hs. Casa com 4 suit, closet, sla para 3 amb, wc, coz com armar, despensas, dep de empreg, ar de serv, ar de lazer completa, gar. R$ 3.800.00 + taxas. CAA 100248

PERES & PERES IMÓVEIS - C.1607. F.4006-0207. casa 4/4 sdo 1 ste, wc soc, coz, 2 sls, blindex, lavand, cer elét, grand, rua calç, 3 vgs gar, 120m2. R$ 1.800. CAA00004/12.

Neópolis

3 QUARTOS

CAIO FERNANDES - C.1191. F.4008-0001. Plantão sáb/dom/ feriados das 8 as 17 hs. Casa com 3/4 sdo 1 ste, sl p/2 amb, var, wc c/blindex, coz c/arm, ár serv, gar cob. R$ 900,00 + Taxas. CAA. 9786,

Nova Parnamirim

3 QUARTOS

CAIO FERNANDES - C.1191. F.4008-0001. Plantão sáb/dom/ feriados das 8 as 17 hs. Csa com 3/4 sdo 2 ste, sla para 2 amb, wc, coz com armar, dep de empreg, gar para 2 carros. R$ 1.500,00. CAA 100369

2.2 Nova Parnamirim

4 QUARTOS ou +

CAIO FERNANDES - C.1191. F.4008-0001. Plantão sáb/dom/ feriados das 8 as 17 hs. Csa com 4/4 sdo 3 ste, sla p/2 amb, var, wc, coz, dep de empreg,r de serv, gar para 2 carros. R$ 3.500, 00. CAA 100644

PADRÃO IMÓVEIS - C.1454. F:3606-4000. Sla p/2 ambs, 3/4 snd 1 st, coz, 2 vgs gar, dep compl, desp, churrasq, pisc. R$ 1.200, 00 + taxas. CA00757.

Parque das Colinas

4 QUARTOS ou +

PERES & PERES IMÓVEIS - C.1607. F.4006-0207. casa 4/4, sdo 2 sts, escrit, sla de estar/ jantar/visita, coz c/arms, desp, ár.serv, 2vgs gar, pergolado, R$ 2000,00 + taxas. CAA 00000/11

Petrópolis

3 QUARTOS

PERES & PERES IMÓVEIS - C.1607. F.4006-0207. 3/4 sdo 1ste, ste com armar, coz e wc soc com armar, 2 sls, rua calçada. R$ 800,00 + taxas. CAA0000115/12

Ponta Negra

3 QUARTOS

CAIO FERNANDES - C.1191. F.4008-0001. Plantão sáb/dom/ feriados das 8 as 17 hs. Cs c/ 3/4 snd 1 suit, sl p/ 2 amb, var, wc, coz c/ arms, dep emp, ár serv, gar, R$ 1.500,00 + taxas. CAA-100577.

Redinha

3 QUARTOS

TEC IMOBILIÁRIA - C.1718. F.3221-2222/9981-0538. Casa. R$ 450,00 + energia + IPTU (112, 49/12), a água por conte da proprietária. A casa tem 3/4 + dep, 2 wcs, gar, 4 car. Ligue:9981-0538.

Tirol

4 QUARTOS ou +

PERES & PERES IMÓVEIS - C.1607. F.4006-0207. 5/4, sdo 3stes, escrit, coz, jardim externo, churrasq, vga p/ 06 carros, dep de empreg, wc serv, ar de serv, lav, 3sls, sla de visita, sla de estar, sla de jantar, rua calçada, wc soc. R$ 410,00 + taxas. CAA000071/12

2.3 Pontos Comerciais

Alecrim

PERES & PERES IMÓVEIS - C.1607. F.4006-0207. Sla com 1 recepão, 2 sls, mezanino, 1 wc, estac, rotativo, 80m2, 3º andar. R$ 450,00 + taxas (CECON). SA000029/11.

REIS MAGOS C.1328. F: 3222.4480/3211.2355. Loja c/wc, R$ 3.500,00.

Candelária

REIS MAGOS C.1328. F: 3222.4480/3211.2355. Salão, coz e wc, R$ 2 mil.

Capim Macio

ALUGA-SE LOJA NO SHOPPING MANDACARU MALL C/mesanino, wc completo, despensa, amplo estacionamento. Contato: 9981-3665(Francineide)

Centro

TEC IMOBILIÁRIA - C.1718. F.3221-2222/9981-0538. Aluga Loja no Centro Rua Princesa Isabel, Loja toda nova com instalação para Split e acesibilidade. R$ 2.500,00 + taxas.

Cidade Jardim

REIS MAGOS C.1328. F: 3222.4480/3211.2355. Mandacaru Mall: Sla c/mezanino e wc, R$ 1.300,00 c/cond. incluso.

Lagoa Nova

ALUGO - Nova sala comercial, med 37m2, sla 206, Cond. Themes Tower. (Em Frente Justiça Federal) R$ 1.300 mensal. IPTU incluso (Sem Cond.) 9431-0667.

2.3 Lagoa Nova

CAIO FERNANDES - C.1191. F.4008-0001. Plantão sáb/dom/ feriados das 8 as 17 hs. Sala comerc c/ coz, 2 wc e depósito R$ 3 mil. COA.100410

CENTER MOR Salas/lojas, wc, estacionamento rotativo. Apartir R$ 600,00. Entre Jaguarari/ Prudente.9982.2715

PERES & PERES IMÓVEIS - C.1607. F.4006-0207. Sla, wc soc, piso madeira laminado, alto padrão, 19 pavimento, elevador, sla nova, 37m2. R$ 1.500,00 (Themis Tower). PSA0000114/12

PERES & PERES IMÓVEIS - C.1607. F.4006-0207. Sla, wc soc, todo com piso porcelanato, elevador, 19 pavimento, 47m2, sla nova. R$ 2.200,00 (Themis Tower). PSA0000113/12

PERES & PERES IMÓVEIS - C.1607. F.4006-0207. Sl comerc 25m2, 2º andar c/elev, 1 vg gar. R$ 1.500,00 + taxas. PSA0000191/11.

REIS MAGOS C.1328. F: 3222.4480/3211.2355. 2 salas c/wc, ót. p/escrit de advocacia. R$ 1 mil.

REIS MAGOS C.1328. F: 3222.4480/3211.2355. Ponto Comercial excel. p/clinica e escrit. R$ 3 mil.

REIS MAGOS C.1328. F: 3222.4480/3211.2355. Loja c/wc, R$ 1.800,00, 72m2.

REIS MAGOS C.1328. F: 3222.4480/3211.2355. Salão c/wc, R$ 800,00 15x7.

TEC IMOBILIÁRIA - C.1718. F.3221-2222/9981-0538. Aluga Loja próximo ao Hiperbompreço da Prud de Morais c/35m2. R$ 1500,00 + taxas.

Petrópolis

PERES & PERES IMÓVEIS - C.1607. F.4006-0207. P.comerc c/ 6 sl, recepção, copa, depósito, 4 wc, estac rotativo, med 200m2 prox a praça civica R$ 4.500,00 + taxas. PCA0000274/11

Ponta Negra

CAIO FERNANDES - C.1191. F.4008-0001. Plantão sáb/dom/ feriados das 8 as 17 hs. Ótimo terr c/368m2 ideal p/locadora de carr, lava jato ou estac privativo. R$ 1.500,00. COA 100153.

Tirol

CAIO FERNANDES - C.1191. F.4008-0001. Plantão sáb/dom/ feriados das 8 as 17 hs. Sla comercial, 2slas, wc, 2elevador, guarita e interfone. R$ 1mil + taxas. COA 100816.

2.6 Rurais

Fazendas

VENDE-SE 01 FAZENDA(Monte Alegre) e 01 TERRENO(Monte das Gameleiras). Tr. 8807-0034/ 9101-0412

VENDE-SE FAZENDA COM 705 HAC Localizada a 06 KM de Angicos. Preço a combinar. F:8747-7916(Henrique)/9953-9788/3531-2168/9147-1140(Magnus)

3 VEÍCULOS

3.1 Automóveis

Chevrolet

BLAZER, 99, 4X4 2º Dono, diesel, B.couro, Turbo, DH. F: 3661-5328/8716-4188(Irapuan)

Fiat

DOBLO 2002 ADVENTURE - Vendo Doblo, 7 lugares, ou troco em uma Kombi.F:8703-8282

FIAT UNO EP - Vendo Uno EP completo, ano 96.Tratar:9609. 2024 / 9991.7665

Ford

VENDO/TROCO Por carro menor, RANGER-99, diesel, cabine dupla, completa, semi-nova. F.: 8888.2627/3214.4799

Mitsubishi

T R 4 Branca, extra, R$ 31 mil. F: 9982.9802.

3.1 Moto

Honda

BIZ, 10 Vermelha metálica c/ 5KM rodados. Unica Dona. R$ 5 Mil. F:8831-3373/3615-1203/3208-2888

3.3 Caminhões e Carreta

Diversos

STAR TRACKING Rastreamento veicular.F:(84)2226-1021

4 TRABALHO E FORMAÇÃO PROFISSIONAL

4.1 Oferta

Chlorophylla-I Seja Revendedor(a). R. João Pessoa, 285, Centro. Px à Riachuelo. Nova Loja Hotel Residence. 3201-1281.

OPORTUNIDADE - A Madjoia oferece vagas para quem quer trabalhar. 3221-6242/3221-5555.www.madjoia.com.br

4.2 Procura

RESTAURANTE ATLÂNTICO Precisa-se de Comprador com experiência. Contato: 8729.2429/ 3087.4308/8769.2430.

5 CASA & SERVIÇOS

5.1 Construções e Reformas

Serviços de Manutenção

MARIDO DE ALUGUEL- Serv elétr/hidráu, cons. domést. em geral. maridodyaluguel@bol.com.br. 8847-2294.

5.2 Educação e Ensino

Aulas Particulares

AULAS DE MATEMÁTICA Em domicílio. . 9961-6645/8759.0092

5.5 Saúde

Odontologia

DENTISTA Procura emprego em clínica odontologica. Cursando especialidade em dentistica. (84)3234.1244/9409.6059.

5.6 Serviço para o Lar

Cestas e Presentes

AMOR ETERNO TELEMENS.E CESTAS 3224.3070/8805-2057.

PIRANGI CESTAS Preços promocionais. Tel..3207.0353.

Lavanderia

CLÁRITY LAVANDERIA - Busca e entrega grátis, peças a partir 1 Real. 3213-0783/8749-4353.

LAVAMOS Tapetes, Sofás e Carpetes. F:9949-1111

Serviços e Mensagens

DR MENSAGENS CESTAS E FLORES - 3605-0509/9152-9031.

Diversos

SILVEIRA SEG. ELETRONICA KIT CFTV*=799,00.F.3674-0441

5.7 Serviços Profissionais

Advocacia

ADVOCACIA PENAL - Direito consumidor e todas as causas. Dr. Geraldo OAB/RN 8743. F:9136-7664/8133-3434/8753-0664

Contador

GERALDO CONTABILIDADE F.:3241-2246 geraldocontabilidade@bol.com.br

SERVIÇOS CONTÁBEIS 3213.8946/8882.8946.

Detetives

DETETIVE FALCÃO Investigações em geral.3081.3904.

Especializados

DICÇÃO/ORATÓRIA Defesa TCC/ Art. Cientifico, técnicas apresentação de trab. acadêmicos. F: 9108-0616/8732-6101/9614-2218

5.8 Som e Imagem

Games

VDO XBOX 360- Versão Limitada Modern Warfare, Elite, 250GB, 1 Controle, Atualizado em Outubro de 2011, Menos de dois anos de uso, 2 jogos. R$ 800,00 Tel. 9607-1528

6 NEGÓCIO & OPORTUNIDADE

6.1 Agropecuária

Animais

VENDE-SE COELHOS (Gigantes/minis)F:9977-2364

6.2 Comunicados, Recados e Editais

Mitsticos

BRUXA MORGÂNA Faço todos os tipos de trabalho. pagamento após resultado. Fones: 2226.1526/ 8811.1578

JOANA D'ARC Falo tudo em uma só consulta.Trago seu amor de volta.Trabalho para todos os fins.Resultado garantido.3672-4521/ 3661-7211/8873-3093

Mitsticos

TRAGO SEU AMOR DE VOLTA Felicidade é um direito seu. Trabalhos p/ todos fins,União de casais e outros. 3605-5051/9660-0747

6.4 Oportunidades

Negócios

VENDE 01 MÁQUINA DE SORVETE Toda de Inox. F: 3214-3387

6.5 Telecomunicações

Serviços

DELTA TEC. Venda/locação e manut. de rádios e etc.32064197

6.6 Turismo

Excursões

BETEL TUR Aéreo GOL e TAM a partir R$ 439,00. Compramos Milhas. F: 3201-5699/9969-4101

TAM/GOL Promocional.HELDER. F: 9990-4474

6.7 Serv e Manutenção

6.7 Indústria

Serviço e Manutenção

MANUTENÇÃO DE COMPUTADORES Em Notebook em domicílio . F:8839-6524/9957.2909

6.8 Sexy Shop

Acompanhantes

LIQUE PARA O DISK SEXO (091) 17 7878 - 1002 e realize suas fantasias 24 gt.

NANDA Lourinha c/local.9607. 2946

Lojas

WWW.SEDUZASEX.COM.BR F:2010-9450/8733-4020

4009.0200 CLASSIFICADOS DO DIÁRIO, SEMPRE PERTO.

EXPLORAÇÃO SEXUAL DE CRIANÇAS E ADOLESCENTES É CRIME.
DISQUE DENÚNCIA
0800 84 2999
9765

USE ESTA ARMA CONTRA O CRIME E A VIOLÊNCIA.
DENUNCIE.
A LIGAÇÃO É GRATUITA E A SUA IDENTIDADE NÃO SERÁ REVELADA.
DISQUE DENÚNCIA 0800-84-29-99
DELEGACIA DE TÓXICOS 3232.1554
DENUNCIE ESTUPRO, ROUBO, FURTO, PROSTITUIÇÃO INFANTIL, TRÁFICO DE DROGAS, VIOLÊNCIA INFANTIL OU CONTRA IDOSOS. FAÇA A SUA PARTE

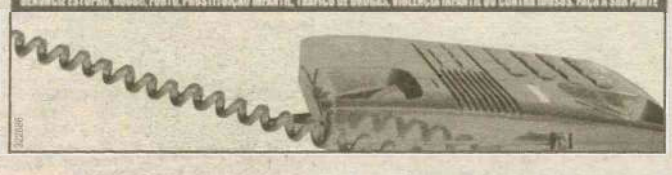

PODER JUDICIÁRIO
JUSTIÇA FEDERAL DE PRIMEIRA INSTÂNCIA
SEÇÃO JUDICIÁRIA DO RIO GRANDE DO NORTE
5ª VARA

EDITAL DE NOTIFICAÇÃO Nº EDT.0005.000028-4/2011

Prazo de 20 (vinte) dias

O Doutor **IVAN LIRA DE CARVALHO**, Juiz Federal da 5ª Vara da Seção Judiciária do Rio Grande do Norte, na forma da Lei, etc.

FAZ SABER a quantos virem o presente edital ou dele tiverem conhecimento, que o MINISTERIO PUBLICO FEDERAL move a **AÇÃO CIVIL PÚBLICA DE IMPROBIDADE ADMINISTRATIVA nº 0011397-85.2009.4.05.8400**, em desfavor de RABELO E DANTAS LTDA - ONLINE - DIGITAÇÃO E APOIO LOGISTICO LTDA ME e outros. E encontrando-se **ANTÔNIO ANCHIETA VARELA**, portador do CPF Nº 401.642.508-59, em local incerto e não sabido, **fica ele, através deste Edital, desde já NOTIFICADO para, no prazo de quinze dias,** oferecer manifestação por escrito, que poderá ser instruída com documentos e justificações, aos termos da inicial da referida Ação Civil Pública. E, para que chegue ao conhecimento de possíveis interessados, expediu-se o presente EDITAL, em 07/10/2011, nesta cidade do Natal, Capital do Estado do Rio Grande do Norte. Para constar, eu, Luciene Braga, Técnico(a) Judiciário(a), digitei o presente, indo devidamente assinado pelo MM. Juiz Federal.

IVAN LIRA DE CARVALHO,
Juiz Federal



ANÚNCIOS QUE DISCRIMINEM NÃO É LEGAL

Art. 373-A. Ressalvadas as disposições legais destinadas a corrigir as distorções que afetam o acesso da mulher ao mercado de trabalho e certas especificidades estabelecidas nos acordos trabalhistas, é vedado:

I- Publicar ou fazer publicar anúncio de emprego no qual haja referência ao sexo, à idade, à cor ou situação familiar, salvo quando a natureza da atividade a ser exercida, pública e notoriamente, assim exigir; (Artigo 373-A, inciso I, da CLT)

Art. 1º. Fica proibida a adoção de qualquer prática discriminatória e limitativa para efeito de acesso a relação de emprego, ou sua manutenção, por motivo de sexo, origem, raça, cor, estado civil, situação familiar ou idade, ressalvadas, neste caso, as hipóteses de proteção ao menor previstas no inciso XXXIII, do art. 7º da Constituição Federal. (Art. 1º, Lei nº 9029/95).

Labim/UFRN



FÁBIO PACHECO
fabiopacheco.rn@dabr.com.br

driblecurto

Clássico esquentou

Dos resultados da última rodada, a vitória do América sobre o Coríntians foi a mais importante. Sem querer menosprezar o sucesso de Alecrim e Baraúnas, que também contribuíram para acirrar a disputa do campeonato, mas a vitória alvirrubra foi essencial para esquentar o clássico-rei. Imagina a disposição do torcedor americano se o time não tivesse passado pelo Galo do Seridó. Com certeza esvaziaria o confronto do próximo domingo em Goianinha. Mas o melhor de tudo é que o time vem mostrando evolução. A equipe de Roberto Fernandes chegou a segunda vitória consecutiva e chega confiante para enfrentar o melhor time da temporada. Uma injeção de ânimo para os jogadores, comissão técnica e torcida, pois o ABC é o clube a ser batido nesta segunda fase. Já venceu o primeiro turno, lidera o segundo e é o grande favorito ao título até o momento. Se o América ainda almeja alguma coisa no Estadual, a hora de afirmação é essa. Até porque será o primeiro clássico de Roberto Fernandes.

CARGA

A diretoria do América disponibilizou mil ingressos para a torcida do ABC, acima da carga total, que é de 6 mil. Sinal de respeito ao arquirrival, que vive um melhor momento. A estrutura do estádio Nazarenão também está sendo organizada. Teremos oito banheiros químicos e vendedores ambulantes exclusivos para as duas torcidas.

TRÊS VITÓRIAS

A evolução do Alecrim no segundo turno é surpreendente. A equipe de Baltazar Germano chegou a terceira vitória, contra uma da primeira fase, é vice-líder e já soma quase o total de gols marcados no primeiro turno. Em nove jogos, o ataque alviverde só marcou oito, enquanto em quatro partidas já chegou sete vezes às redes adversárias.

LUTO

As famílias alviverde e alvinegra estão de luto. Neste fim de semana o Alecrim perdeu o seu ex-presidente Francisco Neves de Macedo, enquanto os abecedistas perderam Ernani Alves da Silveira. Tanto Macedo quanto o doutor Ernani fizeram um grande trabalho por seus clubes, deixando seus nomes na história. Nossas condolências aos familiares.

GREVE

De acordo com o cronograma de obras da Arena das Dunas, apresentado pelo secretário da Secopa, Demétrio Torres, os serviços em Natal estão bastante adiantados e a greve dos operários não chega a preocupar. A informação foi confirmada pela OAS que prometeu resolver o impasse ainda hoje.

Ana Amaral/DN/D.A Press



TABU QUEBRADO

Leandro Campos quebrou mais um tabu. No domingo ele detonou uma invencibilidade de sete anos do Santa Cruz no estádio Iberezão. O homem de resultados vem se tornando no grande nome do ABC nos últimos dois anos. Deste jeito vai faltar placa para tantas homenagens.

Diá entrega o cargo

O técnico Diá não passa por um bom momento dentro e fora de campo. Na derrota para o ABC, deixou o campo vaiado e entregou o cargo em caráter irrevogável ao presidente do Santa Cruz, Luiz AntônioTomba Farias. O treinadór também vive um problema particular, sua mãe está muito doente, o que vem dificultando a concentração no trabalho. Força, Diá!

Cinturão vira realidade

Barão conhece adversário que antecede a luta pelo título mundial

Ascom/Divulgação



Lutador potiguar vai enfrentar o americano Jeff Hougland no dia 7 de julho, em Las vegas, pelo UFC 148

O lutador Renan Barão já sabe quando voltará ao octógono do UFC. Vai ser contra o americano Jeff Hougland, no dia 7 de julho, em Las Vegas, Nevada, pelo UFC 148. Na luta principal da noite, Dominick Cruz, detentor do cinturão da categoria Galo (até 61 quilos), a mesma de Barão, enfrenta Urijah Faber.

Apesar de sonhar em disputar o cinturão, o potiguar sabia que seria difícil depois de vencer o americano Scott Jorgensen em fevereiro deste ano. Até mesmo porque Cruz e Faber só se enfrentariam em julho e, baseado no período de descanso dos lutadores imposto pelo UFC, o vencedor desse confronto só estaria apto a lutar novamente no final do ano. Ou seja, Barão teria que passar 2012 quase todo sem entrar no octógono.

"Já esperava ter que fazer mais uma luta para poder lutar pelo cinturão e fico muito feliz de saber que vou entrar no octógono de novo, justamente, no mesmo evento de Cruz e Faber. Vai ser muito bom e espero estar muito bem preparado para dar um verdadeiro show. Quero muito trazer mais um título para o Brasil e seria ainda mais importante, porque seria o primeiro de Natal, onde o MMA cresce tanto. Mas vou me preparar para enfrentar o Hougland e deixar para pensar em cinturão só depois do dia 7 de julho", afirmou o potiguar, que tem 29 lutas de invencibilidade e cinco vitórias consecutivas em eventos internacionais - duas pelo WEC e três pelo UFC.

Se Barão tem 29 lutas de invencibilidade, seu adversário tem um cartel menor, mas também não sabe o que é perder há um bom tempo. Hougland tem nove vitórias consecutivas. A última, contra Donny Walker, em sua estreia no UFC, em julho de 2011. "É um lutador experiente, que está há um tempo sem lutar, mas que nem por isso eu posso dar bobeira", afirmou Barão.

ABC

ALVINEGRO PERTO DA CLASSIFICAÇÃO

Com a vitória em cima do Santa Cruz, por 1 a 0, o ABC deu mais um importante passo para a classificação para a próxima fase do segundo turno do Campeonato Potiguar. Agora com 10 pontos, a equipe abriu três em relação ao quarto colocado, que é exatamente o América, adversário do próximo domingo. Jogadores e comissão técnica comemoram vantagem. A palavra tranquilidade tem sido a mais falada no clube alvinegro, principalmente depois da vitória, no último minuto, diante do Santa Cruz que garantiu a liderança isolada na tabela do Estadual. "Nosso objetivo de se manter no G-4 vem sendo cumprido. O Santa Cruz impôs muita dificuldade, mas no finalzinho conseguimos fazer o gol da vitória, que dar tranquilidade pra trabalhar bem na semana e manter isso no próximo fim de semana", destacou o atacante Adriano.

Já o treinador Leandro Campos também lembrou da importância de ter ficado três pontos na frente do América, atual quarto colocado na competição. "Foi muito importante porque abrimos três pontos do quarto colocado e nos dá uma tranquilidade maior para disputar o clássico desta semana, que nós esperamos enfrentar muitas dificuldades".

Labim/UFRN

EDITOR >> Fábio Pacheco (fabiopacheco.rn@dabr.com.br) esportes.rn@dabr.com.br

Operários da Arena das Dunas entram em greve

Obras paradas

COPA Brasil 2014

Francisco Francerle
franciscofrancerle.rn@dabr.com.br

Os cerca de 550 operários da construtora OAS que trabalham nas obras do estádio Arena da Dunas paralisaram ontem as atividades para pedir equiparação salarial com os demais trabalhadores que atuam na construção de outros estádios que serão palco dos jogos na Copa do Mundo de 2014. Em atitude de protesto, eles tomaram a BR-101, bloquearam o trânsito e seguiram em passeata desde Lagoa Nova até a sede da Delegacia Regional do Trabalho, no bairro da Ribeira, provocando engarrafamentos tanto na rodovia quanto nas vias de acesso. Liderados pelo Sindicato da Construção Civil, eles foram recebidos na DRT pelo mediador Cláudio Gabriel de Macedo Júnior que convocou, em caráter de urgência, às 10h de hoje, uma mesas de negociação com os representantes da construtora.

Sindicato pede equiparação salarial

Na manhã de hoje, os trabalhadores prometem fazer vigília em frente à sede da DRT até o final da reunião. Na pauta de reivindicações, os operários pedem aumento salarial, pagamento de horas extras, incorporação de benefício de plano de saúde e aumento da cesta básica. Atualmente, o contracheque do profissional é de R$ 847,00, enquanto que o ajudante recebe R$ 675. Eles querem uma majoração para R$ 1.580,00 e R$ 1.100, respectivamente, além do aumento da cesta básica para R$ 280, conforme vem sendo praticado na construção de outros estádios que serão sede da Copa. Audiência com representantes da OAS, responsável pela obra, está marcada para esta terça-feira.

Segundo o diretor financeiro do Sindicato dos Trabalhadores da Construção Civil, Luciano Ribeiro da Silva, a paralisação da categoria já foi anunciada desde o dia 6 passado, quando foi realizada uma assembleia e apresentada a ata da reunião à construtora. No documento, a categoria deu um prazo de dez dias para a OAS se pronunciar sobre as reivindicações sob pena de, em 48h, haver a paralisação e consequentemente o indicativo de greve. "Como os representantes da construtora afirmaram que somente em 30 dias é que iriam se posicionar, resolvemos paralisar por tempo indeterminado, com indicativo de greve e pedir a intermediação da Delegacia Regional do Trabalho", disse Cláudio Gabriel (Xuxa).

Procurado pela reportagem, o diretor de marketing da OAS, Arthur Couto falou que a empresa está cumprindo o acordo do dissídio de novembro. "Agora, vamos participar da reunião com o Ministério do Trabalho e tomar conhecimento das reivincações para só depois desenvolvermos nossa proposta", disse. Sobre a diferença salarial entre os trabalhadores das demais arenas no país, Arthur argumentou que cada obra tem suas especificidades, suas características, e não se pode fazer comparações, apesar do salário mínimo ser unificado nacionalmente. Ele também acredita que a paralisação dos trabalhos não vai prejudir o cronograma da obra: "Estamos adiantados, isso não vai atrasar, mas a OAS vai para a reunião com o intuito de resolver a situação o mais depressa possível".

Fábio Cortez/DN/D.A Press



Trabalhadores protestaram ontem em frente a sede da Delegacia Regional do Trabalho, na Ribeira

AMÉRICA

De olho no clássico

ESTADUAL 2012 Rio Grande do Norte

Com a vitória diante do Corintians, por 3 a 2, no último domingo, o América conseguiu retornar ao G4 da competição. Agora o clube terá uma semana inteira apenas com treinamentos para encarar o ABC, no clássico do próximo fim de semana. Apesar de destacar que o rendimento da equipe tem melhorado, Roberto Fernandes acredita em uma evolução com os trabalhos até o dia do jogo. Jogadores cobram mais atenção nos minutos finais das partidas.

Apesar de elogiar o rendimento do time no confronto com o Galo do Seridó, o meio campista Júnior Xuxa espera que a equipe não cometa os mesmo erros nos minutos finais diante do ABC, como acabou acontecendo na rodada passada do Campeonato Potiguar. "Fizemos uma grande partida, só relaxamos nos quinze minutos finais e é até normal pelo resultado que estava sendo feito, mas isso não pode acontecer em um grupo que é vencedor". Sabendo que ainda existem defeitos para serem corrigidos, o treinador Roberto Fernandes destacou a importância de não ter jogos no meio da semana. "Para mim o que mais interessava era ter uma semana para trabalhar. Não vamos mudar da água para o vinho, mas espero evolução e crescimento", frisou o comandante.

Carlos Santos/DN/D.A Press



Equipe alvirrubra venceu o Corintians de Caicó por 3 a 2 no último domingo

CLASSIFICAÇÃO - 2º TURNO

	Clube	PG	J	V	E	D	GP	GC	SG
1º	ABC	10	4	3	1	0	8	1	7
2º	Alecrim	9	4	3	0	1	7	6	1
3º	Baraúnas	9	4	3	0	1	4	3	1
4º	América	7	4	2	1	1	7	4	3
5º	Assu	6	4	2	0	2	2	3	-1
6º	Santa Cruz	5	4	1	2	1	2	2	0
7º	Corintians	3	4	0	3	1	4	5	-1
8º	Palmeira	3	4	0	3	1	2	3	-1
9º	Potiguar	1	4	0	1	3	1	4	-3
10º	Caicó	1	4	0	1	3	3	9	-6

RESULTADOS - 4ª RODADA

América 3 x 2 Corintians
Caicó 1 x 2 Baraúnas
Santa Cruz 0 x 1 ABC
Potiguar 1 x 2 Alecrim
ASSU 1 x 0 Palmeira

PRÓXIMA RODADA

24/03
Alecrim x Palmeira
25/03
América x ABC
Corintians x Caicó
Santa Cruz x Assu
Baraúnas x Potiguar

Ingressos

E para o compromisso com o alvinegro, a direção americana vai fazer uma promoção no preço dos ingressos. Até quinta-feira, as entradas custarão R$ 30 (inteira) e R$ 15(meia). Após esta data, os preços sobem para R$ 40 (inteira) e R$ 20 (meia). As vendas estão previstas para começarem hoje. Serão disponibilizados 5 mil ingressos para a torcida do América e mil para a do ABC.

Labim/UFRN

DIÁRIO deNATAL

QUARTA-FEIRA Natal, 21 de março de 2012 www.diariodenatal.com.br R$ 1,00

FUNDADOR DOS DIÁRIOS ASSOCIADOS: ASSIS CHATEAUBRIAND

GOVERNO NAO DARÁ AUMENTO A SERVIDOR

SALÁRIOS // Secretário chefe da Casa Civil, Anselmo Carvalho, disse em entrevista que a governadora Rosalba Ciarlini não pretende diminuir os salários de cargos comissionados, nem extingui-los para tirar o Estado da situação desconfortável em que se encontra, com o uso de 48,15% da receita para pagamento de pessoal, e que não tem expectativa para conceder aumento aos servidores. PÁGINA 3

Carlos Santos/DN/D.A Press



No banco dos réus

Foi realizado ontem o primeiro dia de depoimentos no Tribunal do Júri do sargento da Aeronáutica André Thies e os pais, acusados da morte da dona de casa Andréia Rodrigues, ex-companheira de Thies . PÁGINAS 7, 8 E 9

Eduardo Maia/DN/D.A Press



Dia do Down

Lan;amento do livro Basta Um Olhar marca a passagem da data em Natal do Dia Internacional da Síndrome de Down. Obra relata a experiência de um casal e o pequeno Pedro. PÁGINA 2

Antônio Cunha/Esp. CB/D.A Press



Gil em Natal

O cantor Gilberto Gil se apresenta no dia 31, no Teatro Riachuelo, ao lado do filho Bem, com o show "Concerto de Cordas e Máquinas de Ritmo". Em entrevista exclusiva ao DN, Gil falou da saudade que sente de Natal. Páginas 12 e 13

ESCOLA SEM ÁGUA

CONSELHO TUTELAR DA ZONA LESTE PEDE À PREFEITURA PROVIDÊNCIAS PARA A CONCLUSÃO DA CISTERNA QUE ABASTECE A ESCOLA MUNICIPAL JOÃO XXIII, NO BAIRRO DO ALECRIM, PREJUDICANDO OS ALUNOS

PÁGINA 10

Chesf lança dois editais de concurso

Hidrelétrica abre inscrições nesta quarta-feira com salários que vão de R$ 2.190,00 até R$ 13.001,18. PÁGINA 17

Termina greve dos operários da Arena

Construtora OAS chega a acordo salarial para o mês de março e trabalhadores retomam hoje as obras. PÁGINA 24

ISSN 1415-4560

redação 4009.0150 atendimento ao assinante 4009.0220 classificados 4009.0200 comercial 4009.0173

DIÁRIOS ASSOCIADOS

Labim/UFRN

MPE BRASIL

Empresa potiguar é finalista

Vencedora na etapa estadual do MPE Brasil 2011- Prêmio de Competitividade para Micro e Pequenas Empresas, a Agroindustrial Extrema, de Pureza, pode ser declarada vencedora nacional nesta sexta-feira, 23 de março, em Brasília. A partir da utilização de ideias e difusão de valores como o aumento da qualidade, da produtividade e da competitividade em sua administração, a pequena empresa potiguar foi selecionada para disputar com negócios de Santa Catarina, Minas Gerais e Bahia, o título de campeã na categoria Agronegócios da premiação. A premiação é uma realização do Sebrae, Movimento Brasil Competitivo (MBC), Gerdau e Fundação Nacional da Qualidade (FNQ).

SOBRE O ITEP

MP convoca audiência pública

O Ministério Público Estadual, através da 19ª Promotoria de Justiça da Comarca de Natal, integrante do Núcleo de Controle Externo da Atividade Policial (NUCAP), convocou audiência pública para o próximo dia 29, das 9h às 12h, na sede da Procuradoria-Geral de Justiça, em Candelária, para discutir a situação da insuficiência da estrutura do Instituto Técnico-Científico de Polícia (ITEP/RN). A Audiência Pública é aberta a toda população interessada, órgãos governamentais e não-governamentais que tratam do tema ou qualquer outro interessado no assunto.

índice

economia	06
cidades	07
muito	12
social	14
televisão	15
passatempo	16
brasil&mundo	17
opinião	18
esportes	24

otempohoje

NATAL // Parcialmente nublado a nublado com pancadas de chuva esparsas.

RIO GRANDE DO NORTE // Parcialmente nublado. Pancadas de chuva esparsas no leste, pancadas de chuva e possíveis trovoadas isoladas nas demais áreas.

tábuademarés

03:54	↑	2.2
16:06		2.4
09:36	↓	0.3
21:56		0.2

LUA Minguante

Hoje é dia internacional da Síndrome de Down

Em Natal, o lançamento do livro *Basta Um Olhar* marca a data ao relatar a experiência de um casal e seu pequeno Pedro

Hana Dourado
Especial para o Diário de Natal

Hoje é lembrado em todo mundo o Dia Internacional da Síndrome de Down com eventos visando esclarecer esse condicionamento genético e os possíveis tratamentos para os portadores da síndrome. Em Natal, o lançamento do livro *Basta Um Olhar*, escrito por Kelly Antunes, será um dos eventos voltados para a data. A obra será apresentada ao público às 19h, no Odontoface (Praça Augusto sLeite, 656, Tirol). O livro é voltado para pessoas que passaram ou vão passar pelo processo de ter um filho com o chamado Trissomia do 21, a partir do ponto de vista de uma mãe que soube apenas depois do parto que seu filho era portador do Cromossomo 21.

Para autora, Kelly Antunes, o livro serve para elucidar as mães, principalmente as que não têm condições financeiras, que uma criança com a síndrome não é algo ruim para a vida da família e, sim, algo especial. Para Kelly, somente uma família que tem muito o que aprender e ensinar poderia ter em mãos uma criança com Down. "Eu fiz o livro para passar a essas mães, principalmente as mães que não tem condições financeiras, que a síndrome não é nada além de um cromossomo a mais. Essas crianças vão se desenvolver, basta um estímulo. O livro foi feito para preparar os pais de forma que eles não se perguntem "por quê?" e sim "para quê?", tirando a angustia e deixando entrar a tranquilidade na vida dessas mães".

A história por trás de *Basta Um Olhar* pode ser considerado um exemplo de vida. Segundo Kelly, a negação seguida do luto foram suas primeiras reações, a idéia de criar um filho com uma alteração genética não era algo possível, no entanto, tudo mudou quando ela o viu pela primeira vez. Em suas palavras, o fato de ter um filho saudável e vivo era mais importante que a própria condição que ele apresentava. "O amor que passamos a sentir pelo Gabriel aumentou ainda mais a nossa união", destaca a escritora.

Acompanhamento

A partir desse momento, o filho, Pedro Gabriel, começou a fazer uma série de tratamentos para que ele cresça como qualquer outra criança. Terapia ocupacional, natação, trabalhos de falas com um fonoaudiólogo são apenas um dos tratamentos que ele recebe. "Gabriel é uma criança normal, ele começou a sentar na idade certa, começou a dar os primeiros passos na idade certa e agora não apresenta nenhuma disfunção que o diferencie de qualquer criança considerada normal."

Eduardo Maia/DN/D.A Press



Escritor Kelly Antunes, que posa ao lado do marido e de Pedro Gabriel, obra é um importante serviço aos pais que têm ou terão filhos com a síndrome

"O cérebro está sempre se renovando"

A terapeuta ocupacional Magnólia Paula Ansaldi diz que a Sindrome de Down não é algo complexo a partir do momento em que o portador da síndrome seja estimulado. "o cérebro está sempre se renovando, na hora que a gente trabalha uma criança, que se estimula, que tem um pai que esteja acompanhando ativamente, o seu desenvolvimento é muito melhor. Hoje tem uma professora com Síndrome de Down, tem jornalistas...Teve um caso de uma pessoa aqui de Natal que passou no vestibular, outro caso aconteceu também em Minas Gerais. Toda pessoa tem uma deficiência, a síndrome é só mais uma", explica.

A Síndrome de Down é uma desfunção genética que atinge qualquer pessoa, independente de raça ou classe social, devido um acréscimo de um cromossomo na hora da formação do embrião. O acréscimo do material genético fica no par de cromossomos 21. Atualmente, uma criança a cada oitocentas nascidas apresenta a Trissomia do 21, tendo o maior registros de casos em mulheres mais velhas.

CRI/CRAs

O Centro de Reabilitação Infantil e Adulto (CRI/CRA) realiza, a partir das 9h, uma programação voltada ao do Dia Internacional da Síndrome de Down. As atividades serão realizadas em parceria com a Associação de Pais de Pacientes com Síndrome de Down. Uma cartilha com informações e orientações sobre a Síndrome de Down será distribuída às mães. Para animar os presentes haverá uma banda musical com os integrantes vestidos de personagens infantis, além de palhaços, brindes e distribuição de balas para as crianças.

Labim/UFRN

EDITOR >> Edilson Braga (edilsonbraga.rn@dabr.com.br) politica.rn@dabr.com.br

Governo acha irreal piso de R$ 19.626 pedido pelos médicos

O chefe da Casa Civil, Anselmo Carvalho, disse que o governo não cortará cargos comissionados

Allan Darlyson
allandarlyson.rn@dabr.com.br

Fábio Cortez/DN/D.A Press



Secretário descartou a possibilidade da governadora Rosalba Ciarlini extinguir cargos para conter gastos com a folha

Diferente dos governos do Distrito Federal e de Sergipe, que anunciaram medidas de contenção da folha para reduzir os gastos com pessoal, a governadora Rosalba Ciarlini (DEM) não pretende diminuir os salários de cargos comissionados nem extingui-los para tirar o Estado da situação desconfortável em que se encontra, com o uso de 48,15% da receita para pagamento de pessoal. O governo do DEM também não tem expectativa para conceder os planos de Cargos, Carreira e Salários (PCCS) dos servidores estaduais. A meta da gestão democrata é aumentar a receita neste ano para que o gasto com pessoal fique abaixo dos 46,55%, valor máximo permitido pelo limite prudencial.

Em entrevista ao Diário de Natal, o secretário-chefe da Casa Civil, Anselmo Carvalho, admitiu que ainda não há expectativa de prazo para o pagamento dos PCCS's dos servidores estaduais, aprovados por unanimidade pela Assembleia Legislativa (AL) em 2010. "Como não podemos aumentar os gastos com a folha de pessoal, não temos como conceder os aumentos previstos nos planos. Em curto prazo, não existe nem expectativa para quando poderemos fazê-lo. O atual governo encontrou o Estado com gasto de mais de 49% com pessoal. Já conseguiu reduzir. Tomará medidas para diminuir ainda mais", prometeu.

Questionado sobre quais medidas serão tomadas para tirar o Estado desta situação, Carvalho disse que o governo pretende investir em providências para aumentar a receita. "Reduzir o gasto com pessoal é praticamente impossível. A maioria das questões que envolvem os servidores são previstas em lei. O que o governo vai fazer é não permitir que a folha aumente e trabalhar pelo aumento da arrecadação. Medidas neste sentido já estão sendo tomadas, como a revogação de incentivos fiscais e o aumento da fiscalização. Já tivemos uma resposta positiva com o crescimento do ICMS (Imposto sobre Circulação de Mercadorias e Serviços), mas precisamos de mais", analisou.

Anselmo descartou a possibilidade de o governo extinguir cargos comissionados ou reduzir sua remuneração, como fizeram os governadores de outros estados. Segundo ele, essa medida seria prejudicial à máquina pública e teria pouco impacto na folha de pagamento. "Desde que assumiu o governo, Rosalba decidiu não preencher todos os cargos comissionados. Vamos continuar sem preencher. O governo vai funcionar com a estrutura que tem hoje. Quanto à remuneração, os salários dos comissionados já são baixos, se comparados aos de outros poderes como os do Tribunal de Justiça e do Ministério Público. Então, não haverá redução", garantiu.

Carvalho também comentou a reivindicação dos médicos da rede estadual de saúde, que não descartam a possibilidade de paralisação, caso as melhorias nas condições de trabalho e reajustes salariais não sejam atendidos. A categoria busca a implantação do piso nacional de R$ 19.626,00, além da criação de gratificação de plantonistas e da incorporação de gratificação por atividade médica em hospital para cerca de 200 profissionais (municipalizados, aposentados e de ambulatórios) que ficaram de fora do benefício, implantado entre junho e dezembro do ano passado.

"Não conheço essa demanda dos médicos. Mas, um piso de R$ 19 mil é fora da realidade do país", finalizou o secretário.

Mineiro critica falta de medidas efetivas

De acordo com o deputado estadual Fernando Mineiro (PT), faltam medidas do governo para tirar o Estado da atual situação referente ao limite prudencial. Segundo ele, a governadora Rosalba Ciarlini (DEM) prometeu providências no início do mandato que acabaram não sendo colocadas em prática. "O governo prometeu, no início, cortar cargos comissionados. No entanto, foi nomeando no decorrer do ano. Em seguida, anunciou os altos salários. Mas não começou nenhuma ação para reduzi-los. Então, faltam ações neste sentido", criticou o parlamentar.

Apesar de não identificar medidas do governo para mudar o quadro, o deputado prevê que, no primeiro quadrimestre deste ano, haverá uma redução do percentual gasto pelo Executivo com a folha de pessoal. "Os dados divulgados ontem ainda são relativos a 2011. Tenho uma expectativa positiva para o primeiro quadrimestre deste ano, pois houve aumento de receita. O problema é que, em vez de cortar lá em cima, o governo só cortou pequenas gratificações dos servidores", avaliou o petista.

Para o deputado, a situação de emergência do Estado no que diz respeito à Lei de Responsabilidade Fiscal (LRF) não deve enfraquecer as reivindicações dos servidores quanto à implantação dos planos de cargos, carreira e salários. "A luta dos servidores estaduais por melhores salários e condições de trabalho é justa. Sempre existiu e vai continuar. Cabe ao governo encontrar maneiras de atender essas demandas", observou.

Leonardo Nogueira se diz preocupado com finanças do Estado

Durante a sessão de ontem da Assembleia Legislativa (AL), o deputado estadual Leonardo Nogueira (DEM) mostrou preocupação com a situação das finanças do Estado. "É um assunto preocupante. Achei por bem trazer à Casa, para mostrar quantas dificuldades o Governo está enfrentando para honrar com seus compromissos e com suas necessidades", declarou o parlamentar. Diante da situação, o deputado sugeriu aos demais parlamentares que se unam em torno do problema para tentar revertê-lo.

"Proponho uma conscientização da Casa e que esta compreensão seja estendida aos municípios. Esses gastos inviabilizam uma série de avanços que o estado poderia ter. É um assunto que nós deputados deveríamos conhecer, procurar nos mobilizar junto à bancada federal, para tentar mudar esse cenário. Esses estados deverão tomar medidas que façam com que essas dificuldades sejam superadas e que não tragam mais gastos e problemas", sugeriu Leonardo.

O parlamentar ressaltou que o estado tem aumentado sua arrecadação. No entanto, ele lembrou que o governo não conseguiu ainda superar os problemas com os gastos que, segundo ele, foram adquiridos nos últimos anos. "Isso é fruto de uma onda criada nos últimos tempos, que hoje culmina numa dificuldade. O próprio Governo Federal fez um corte de R$ 55 bilhões no orçamento da saúde. Se já é esse caos, imagine com esse valor reduzido", ponderou o deputado.

Labim/UFRN

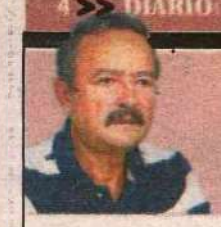

ALUISIO LACERDA
aluisiolacerda@gmail.com

Ponteio

Sistema penitenciário

Enquanto o PR do deputado João Maia analisa se deve ou não indicar o substituto do advogado Fábio Hollanda na Secretaria de Justiça e Cidadania, o governo estadual poderia desengavetar uma proposta que deve estar tramitando na Consultoria Geral do Estado - a criação da Secretaria de Administração Penitenciária e Ressocialização. Em alguns estados o sistema penitenciário já apresenta bons resultados, como na Bahia, São Paulo, Rio de Janeiro e Paraíba. Na maioria dos estados quem cuida do sistema penitenciário ou é uma subsecretaria ou uma superintendência, como no Rio Grande do Sul. Seja quem for o novo titular da Sejuc, é prudente não tentar reinventar a roda. A arquitetura penal brasileira contempla diretrizes que estão à disposição de todos os entes públicos. Basta seguir as diretrizes do Conselho Nacional de Política Criminal e Penitenciária (CNPCP), colegiado presidido por Geder Luiz Rocha Gomes, um promotor baiano que conhece bem o Rio Grande do Norte. Interessa à União manter a melhor relação de cooperação entre o Ministério da Justiça e os estados, principalmente no tocante às iniciativas de construção, ampliação ou reforma de estabelecimentos penais. Nem precisa gastar recursos para contratar projetos básicos de arquitetura e de engenharia.

- O Conselho de Desenvolvimento do Estado aprovou um crédito suplementar, no valor de R$ 750 mil, para a Secretaria de Infra-Estrutura dar continuidade às obras do Aeródromo Ruy Mariz, na cidade de Caicó.

- O Tribunal de Justiça do Rio Grande do Norte lançou edital de licitação (pregão eletrônico) para contratar projetos executivos destinados à construção do Fórum de Lajes. Propostas serão recebidas até o dia 3 de abril.

- O Ministério da Saúde prorrogou a vigência de convênio assinado em 2007 com a Prefeitura de Parelhas, destina à construção de uma unidade básica de saúde naquele município seridoense. Novo prazo: 31/08/2012.

- O deputado Protógenes Queiroz (PCdoB/SP) protocolou o pedido para instalação de uma CPI que vai apurar os negócios de Carlos Augusto Ramos, o Cachoeira, atualmente recolhido ao presídio federal de Mossoró.

AGRESSÃO INJUSTA

Ex-deputado federal, jornalista e advogado, Ney Lopes cita julgado do Tribunal de Justiça de São Paulo para explicar a reação do médico e professor aposentado Onofre Lopes Júnior à injusta agressão: "Tratando-se de legítima defesa, não se exige rigor matemático na proporcionalidade do revide à agressão injusta".



Ana Amaral/DN/D.A Press

CANDIDATO PRÓPRIO

O PT de João Pessoa também submeteu às prévias o processo sucessório na capital paraibana. O candidato deverá ser o deputado estadual Luciano Cartaxo. A candidata do PSB, partido do governador Ricardo Coutinho, é a socialista Estelizabel Bezerra. Outro partido da base aliada, o PCdoB, também abandonou o barco do PSB.

VELHO CHICO

Os trabalhos para preservação da fauna na área de influência do Projeto São Francisco serão temas da "Feira de Troca e Experiências", amanhã, em Salgueiro (PE). Professores e estudantes da rede pública de 17 cidades da Paraíba, Pernambuco e Ceará vão participar do encontro, no Instituto Federal de Educação do sertão pernambucano.

Justiça cassa mandato e multa prefeito de Currais Novos

A sentença foi proferida pelo juiz Marcus Vinicius, que ainda suspendeu os direitos políticos de Geraldo Gomes

O juiz Marcus Vinícius Pereira Júnior condenou o prefeito de Currais Novos, Geraldo Gomes à perda do cargo, suspensão dos direitos políticos pelo período de cinco anos e ao pagamento de multa de R$ 19.479,90 solidariamente com Jeremias Santos, engenheiro contratado de forma fraudulenta, segundo a sentença do magistrado. Geraldo ainda pode recorrer da sentença.

Na sentença, o juiz da comarca de Currais Novos afirma que houve ilegalidade na contratação de Jeremias, já que o engenheiro foi contratado pelo valor de R$ 3.720, quando um engenheiro concursado da Prefeitura tem o salário base de R$ 473,35.

O engenheiro trabalhou na prefeitura de Currais Novos de dezembro de 2010 a fevereiro de 2011 e sua contratação foi feita com dispensa de licitação. Mas, para o juiz Marcus Vinicius, se o município poderia pagar vencimentos no valor de R$ 3.720, "deveria ser tal valor pago à engenheira civil concursada, que pediu exoneração exatamente em razão de receber R$ 473,35?.

Prefeito terá de pagar multa de R$ 19.479,90

Pedro Velho

O prefeito de Pedro Velho também teve os direitos políticos suspensos. Lenivaldo Brasil Fernandes foi acusado pelo Ministério Público Federal no Rio Grande do Norte (MPF/RN) em ação de improbidade administrativa por irregularidades praticadas com recursos da saúde, durante gestão anterior dele (de 2001 a 2004).

Na sentença, a juíza federal substituta da 4ª Vara, Gisele Maria da Silva Araújo Leite, acatou as alegações do MP porque viu "provas evidentes de que houve fraude na condução da licitação que contratou a empresa executora das obras objeto do convênio, uma vez que houve montagem do procedimento licitatório". Além disso, a sentença considera que a aplicação irregular, pelo então gestor municipal, do recurso repassado pelo Ministério da Saúde, constitui causa direta de lesão aos cofres públicos.

Lenivaldo também terá que ressarcir mais de R$ 6 mil aos cofres públicos e pagar multa no mesmo valor.

Na denúncia assinada pelo procurador da República Paulo Sérgio Rocha, a Prefeitura de Pedro Velho recebeu R$ 32 mil através do Convênio nº 1.673/2001, firmado com o Ministério da Saúde para reforma de unidade de saúde no município. Entre as irregularidades apontadas, a ação revela fraude na licitação para contratar a empresa Construções Sollo Ltda como executora das obras, além de destacar que somente 88% da reforma foi concluída, apesar de a verba ter sido liberada em sua totalidade. A ação de improbidade, de nº 0001711-35.2010.4.05.8400, foi proposta em março de 2010.

Arquivo Pessoal/Divulgação/D.A Press



Marcus disse que prefeito deveria pagar salário à engenheira civil concursada

"Há provas evidentes de que houve fraude na condução da licitação que contratou a empresa executora das obras objeto do convênio, uma vez que houve montagem do procedimento licitatório"

Marcus Vinicius - juiz de direito

Labim/UFRN

Novo **pacto** federativo será discutido no Senado

O colegiado tem 14 integrantes, entre juristas, economistas e cientistas políticos

Ivan Richard
Agência Brasil

Brasília - Criada na semana passada pelo presidente do Senado, José Sarney (PMDB-AP), a comissão especial que discutirá o novo pacto federativo brasileiro será instalada no dia 12 de abril. De acordo com o presidente do colegiado, o ex-presidente do Supremo Tribunal Federal (STF) Nelson Jobim, a comissão de notáveis auxiliará o Senado na formulação do pacto federativo.

"A comissão será como um mecanismo de assessoria ao próprio Senado. Não é algo que vá cair do céu, como se fosse um grupo de juristas ou de técnicos que viesse dizer o que o Senado tem que fazer. É examinar os temas e as controvérsias em relação à federação e fazer propostas que sejam negociadas com os próprios parlamentares", disse Jobim após encontro com Sarney.

Segundo Jobim, que também foi ministro da Defesa, questões como a guerra fiscal entre os estados e a mudança da legislação do ICMS, por exemplo, já estão sendo discutidas no Senado e a comissão de notáveis poderá colaborar com o debate. "O que se pretende fazer, e isso foi orientação do presidente Sarney, é desenvolver algo factível, que esteja dentro do processo político de consensos e dissensos que se estabelecem dentro da federação", destacou Jobim.

Ele disse ainda que pretende se reunir com os demais membros da comissão e também com representantes de partidos políticos para definir a agenda de discussões e as prioridades do colegiado antes da sua instalação.

Paulo de Araújo/CB/D.A Press



Ex-ministro Nelson Jobim foi nomeado presidente da comissão especial

Composta por 14 integrantes, entre juristas, economistas e cientistas políticos, o colegiado tem prazo inicial de 60 dias para rever as relações entre União, estados e municípios, estabelecer mecanismos para evitar a guerra fiscal, propor nova distribuição de recursos para os fundos de Participação dos Estados (FPE) e dos Municípios (FPM), apresentar soluções para tornar mais eficiente o sistema tributário e analisar questões políticas relacionadas a esses temas.

Além de Nelson Jobim, integram a comissão Bernard Appy, João Paulo dos Reis Velloso, Everardo Maciel, Ives Gandra Martins, Adib Jatene, Luís Roberto Barroso, Michal Gartenkraut, Paulo de Barros Carvalho, Bolívar Lamounier, Fernando Rezende, Sérgio Prado, Marco Aurélio Marrafon e Manoel Felipe Rêgo Brandão.

FUNPRESP

COMISSÃO PEDE VISTA COLETIVA

Brasília - A Comissão de Assuntos Econômicos do Senado Federal voltará a discutir, na próxima terça-feira, o projeto de lei que cria a Fundação de Previdência Complementar para os Servidores Públicos Federais (Funpresp). Os senadores, por sugestão do próprio relator, José Pimentel (PT-CE), decidiram pedir vista coletiva ao projeto. Ele leu seu relatório e deu parecer favorável à matéria.

"Queremos abrir vista coletiva para podermos conversar e fazer as composições que são legítimas", disse. O senador Francisco Dornelles (PP-RJ), disse que "esse é um assunto complexo" e, por isso, concordava com o pedido de vista. A senadora Kátia Abreu (PSD-TO) e o senador Lindbergh Farias (PT-RJ) também aceitaram o pedido.

Pimentel, que já foi ministro da Previdência no governo Luiz Inácio Lula da Silva, disse no parecer que com esse projeto o governo está criando "regras semelhantes para todos os trabalhadores".

UMA RÁDIO
QUE LEVA
A ALEGRIA
PRA MAIS
PERTO
DE VOCÊ.

Clube 97.9 Fm

Tá na Clube, tá bom demais.

TRIBUNAL DE JUSTIÇA DO ESTADO DO RIO GRANDE DO NORTE
COORDENADORIA DE LICITAÇÃO, CONTRATOS E CONVÊNIOS
AVISO DE LICITAÇÃO
Pregão Eletrônico nº. 74/2011
Processo nº. 186497/2011-6

O Tribunal de Justiça do Rio Grande do Norte, através de Pregoeira habilitada, torna público que realizará licitação na modalidade Pregão Eletrônico, cujo critério de julgamento será do tipo menor preço global para o lote único, objetivando a Contratação de empresa para prestação de serviços de SEGURO TOTAL, com assistência técnica 24 (vinte e quatro) horas de 13 veículos pertencentes à frota deste Egrégio Tribunal. As Propostas serão recebidas a partir de 22/3/2012, às 8 horas, até 4/4/2012, às 14 horas. As propostas serão abertas no dia 4/4/2012, às 14 horas. Para todas as referências de tempo será observado o horário de Brasília/DF. O Edital e seus anexos poderão ser adquiridos no site oficial do TJ/RN, no endereço eletrônico www.tjrn.jus.br, opção "licitações", no link correspondente a este Pregão e no site www.comprasnet.gov.br, onde ocorrerá o certame. Quaisquer outras informações poderão ser obtidas através dos telefones (84) 3616-6316, fax (84) 3616-6315 ou via Internet, pelo endereço eletrônico pregao@tjrn.jus.br.

Natal/RN, 20 de março de 2012.

Maria de Fátima Borges Marinho - Pregoeira - TJ/RN.

TRIBUNAL DE JUSTIÇA DO ESTADO DO RIO GRANDE DO NORTE
COORDENADORIA DE LICITAÇÃO, CONTRATOS E CONVÊNIOS
AVISO DE LICITAÇÃO
Pregão Eletrônico nº. 76/2011
Processo nº. 130190/2011-4

O Tribunal de Justiça do Rio Grande do Norte, através de Pregoeira habilitada, torna público que realizará licitação na modalidade Pregão Eletrônico, cujo critério de julgamento será do tipo menor preço global para o lote único, objetivando a Aquisição de TAPETES para atender a demanda do Poder Judiciário do Estado do Rio Grande do Norte. As Propostas serão recebidas a partir de 21/3/2012, às 8 horas, até 3/4/2012, às 09 horas. As propostas serão abertas no dia 3/4/2012, às 09 horas. Para todas as referências de tempo será observado o horário de Brasília/DF. O Edital e seus anexos poderão ser adquiridos no site oficial do TJ/RN, no endereço eletrônico www.tjrn.jus.br, opção "licitações", no link correspondente a este Pregão e no site www.comprasnet.gov.br, onde ocorrerá o certame. Quaisquer outras informações poderão ser obtidas através dos telefones (84) 3616-6316, fax (84) 3616-6315 ou via Internet, pelo endereço eletrônico pregao@tjrn.jus.br.

Natal/RN, 20 de março de 2012.

Maria de Fátima Borges Marinho - Pregoeira - TJ/RN.

ESTADO DO RIO GRANDE DO NORTE
PREFEITURA MUNICIPAL DE MOSSORÓ
SEC. MUNICIPAL DE ADMINISTRAÇÃO E GESTÃO DE PESSOAS
DIRETORIA EXECUTIVA DE COMPRAS

AVISO DE CANCELAMENTO DE LICITAÇÃO

CONCORRÊNCIA PÚBLICA N° 02/2012

COMUNICAMOS que esta cancelada a licitação na modalidade Concorrência Pública nº 002/2012, cujo objeto é a Concessão Onerosa dos serviços técnicos de implantação, operação, manutenção e gerenciamento do sistema de estacionamento rotativo pago de veículos nas vias e logradouros públicos do Município de Mossoró, até a devida regulamentação da concessão através de Lei Municipal. Outras informações poderão ser obtidas junto Prefeitura Municipal de Mossoró, Diretoria Executiva de Compras, Comissão Permanente de Licitação 1, com sede a rua Idalino de Oliveira, nº 106, 1º andar – Centro – Mossoró – RN, fone/fax:(84)3315–4889,e-mail: decom@prefeiturademossoro.com.br e cpl1@prefeiturademossoro.com.br.

MOSSORÓ, 16 DE MARÇO DE 2012

Georgiany Paula Bessa Campelo
Presidente de Comissão de Licitação 1

INSTITUTO NACIONAL DE COLONIZAÇÃO E REFORMA AGRÁRIA - INCRA
RUA POTENGI, 612, PETRÓPOLIS, NATAL/RN,
CEP: 59020-030
FONE: (84) 4006 2100 - www.incra.gov.br/srs/RN

Ministério do Desenvolvimento Agrário

GOVERNO FEDERAL BRASIL PAÍS RICO É PAÍS SEM POBREZA

EDITAL

Às Suas Senhorias os Senhores
MARLENE GOUVEIA GALVÃO;
AMADEU VENÂNCIO DANTAS.

NOTIFICO Vossa Senhoria para, querendo, CONTESTAR, no **prazo de 90 (noventa) dias,** o Relatório Técnico de Identificação e Delimitação das terras da Comunidade Quilombola de Macambira, com área de 2.589,1695 hectares, localizadas no Município de Lagoa Nova, Estado do Rio Grande do Norte, uma vez que um imóvel rural de sua propriedade faz limites com o perímetro do território pleiteado pela referida comunidade.

O resumo do Relatório Técnico foi publicado no Diário Oficial da União nos dias 18/05/2010 (Seção 3, páginas 102 e 103) e 19/05/2010 (Seção 3, página 111) e no Diário Oficial do Estado do Rio Grande do Norte nos dias 14/05/2010 e 15/03/2010 e afixado, juntamente com o Memorial Descritivo e a Planta do perímetro, na sede da Prefeitura de Lagoa Nova/RN.

Os procedimentos objeto do referido Relatório constam do Processo Administrativo INCRA/Nº 54330.000698/2006-54 e têm fundamento no Art. 68 do ADCT, além de observados os dispositivos legais insertos no Decreto nº 4.887, de 20.11.2003, IN 20 de 19/09/2005 e IN 57, de 20/10/2009.

A contestação deverá ser encaminhada ao INCRA, por intermédio do seu Superintendente Regional, na Rua Potengi, 612 – Petrópolis – Natal/RN – Cep. 59.020-030, acompanhada das provas que se fizerem necessárias, no prazo acima, contado da data do recebimento desta notificação.

Atenciosamente,

VALMIR ALVES DA SILVA
Superintendente Regional

Labim/UFRN

EDITOR >> Luiz Reinaldo Freitas (luizfreitas.rn@dabr.com.br) economia.rn@dabr.com.br

Terminal Marítimo de Passageiros tem vencedor

Constremac vence licitação para erguer TMP, mas disputa na Justiça deverá continuar

Felipe Gibson
felipegibson.rn@dabr.com.br

Ana Amaral/DN/D.A Press



Renovação: frigorífico abandonado na Rua Chile dará lugar à fachada do TMP. Proposta vencedora foi de R$ 49,3 milhões

Dois adiamentos e alguns embates judiciais depois, o processo licitatório do Terminal Marítimo de Passageiros (TMP) foi encerrado e ontem foi conhecido o construtor do empreendimento. A empresa responsável pelas obras será a Constremac Construções, conhecida pela construção de outros equipamentos portuários do Rio Grande do Norte, como o Terminal Pesqueiro e a ampliação do Terminal Salineiro de Areia Branca. O resultado foi anunciado na tarde de ontem em entrevista coletiva na Companhia Docas do RN (Codern). A proposta vencedora foi de R$ 49,3 milhões, contra os R$ 50,3 milhões do projeto elaborado pela construtora concorrente Queiroz Galvão.

Embora a Codern planeje assinar o contrato e iniciar os trabalhos no prazo máximo de 30 dias, ainda existe a possibilidade de novos problemas judiciais com a empresa Cejen, inabilitada durante a concorrência, e do Sindicato da Indústria da Construção Civil (Sinduscon/RN). Ambos contestam exigências contidas no edital do processo licitatório, considerando as especificações restritivas. A chance de que um novo imbróglio na Justiça volte a atrapalhar foi considerada "remota" pelo diretor-presidente da Codern, Pedro Terceiro de Melo. Após a divulgação da Constremac como construtora, é esperada a publicação do resultado no Diário Oficial da União (DOU) para que a assinatura do contrato possa acontecer, o que é previsto para a próxima semana.

Ao mesmo tempo, o Sinduscon aguarda o julgamento de uma liminar na Justiça Federal de Pernambuco que suspenderia o andamento das próximas etapas referentes ao projeto do Terminal Marítimo de Passageiros. Caso o desembargador federal decida em favor da Codern, o presidente do Sinduscon, Arnaldo Gaspar Júnior, garante que o sindicato vai recorrer. Além disso, Gaspar Júnior conta que ainda está em aberto o julgamento em 1ª instância do mérito da decisão na Justiça Federal do RN. Da mesma forma, a Cejen também está briga para rever o processo licitatório do empreendimento.

O presidente da Comissão de Licitação da Codern, Manoel Alves Neto, traçou todo o histórico do polêmico edital, e enalteceu que a documentação está de acordo com o que foi pedido pelo Tribunal de Contas da União (TCU). O próprio TCU foi responsável por dois adiamentos da licitação do terminal. Em novembro, o edital foi formatado seguindo um padrão unificado junto a outros equipamentos portuários do Brasil. "A lei prevê que se coloquem exigências para evitar que as empresas vençam e sintam empecilhos depois. O TCU aprovou não só as exigências técnicas, assim como toda a peça", explica o presidente da comissão.

Prazos

O Terminal Marítimo de Passageiros tem um prazo inicial para ficar pronto em 16 meses. Com as obras começando em maio como a Codern previu inicialmente, a entrega aconteceria em agosto de 2013. Na proposta inicial, a Codern orçou a obra em R$ 51 milhões disponibilizados através do Programa de Aceleração do Crescimento (PAC Copa). A intenção é ter o equipamento pronto para receber turistas e torcedores durante a Copa do Mundo de 2014.

O presidente da Codern, Pedro Terceiro de Melo, adiantou que dependendo do andamento das obras, o terminal já pode estar funcionando como entreposto para Fortaleza na Copa das Confederações, evento que ocorrerá no meio de 2013 e do qual a capital cearense será uma das sedes. De acordo com Pedro Terceiro, a companhia já vem negociando com empresas para viabilizar o turismo marítimo após o Mundial. Hoje apenas um navio turístico desembarca no Porto de Natal, por limitações que o próprio presidente da Codern admite. "Não existe atratividade. Recebemos pessoas com navios sendo carregados ao redor", ressalta. Com um equipamento totalmente voltado para a recepção deste tipo de navio, a expectativa é que a capital potiguar se torne um ponto de parada dos cruzeiros.

CONHEÇA O PROJETO

O diretor técnico da Codern, Hanna Safieh, apresentou o projeto com base em seis obras. São elas a recuperação do frigorífico localizado no largo da Rua Chile; a construção do prédio de dois pavimentos e 5.060 metros quadrados; a ampliação do cais do Berço 1 de 209 metros para 236 metros de extensão; a construção do dolfim de amarração com a passarela onde passarão os visitantes; a recuperação da viga do paramento do cais do Berço; e o aumento da retroárea em 900 metros quadrados. O terminal terá capacidade para 3.255 pessoas. A fachada do terminal será no frigorífico abandonado no largo da Rua Chile. No térreo do prédio ficará o saguão de atendimento dos passageiros, enquanto o primeiro andar será equipado com um restaurante e uma área cultural. O terminal também terá um mirante com a vista do Rio Potengi.

PESQUISA DO PROCON

Páscoa: peixe e chocolate com preços mais salgados

Seja para comprar peixe, ovos de páscoa, ou chocolate, tradicionalmente vendidos na Semana Santa, o consumidor deve encontrar preços mais salgados em relação ao que foi visto no mesmo período do ano passado. Em pesquisa realizada em pontos comerciais da capital potiguar, o Procon Natal identificou aumentos nas três mercadorias. O custo que mais subiu foi o do pescado, reajustado em uma média de 12,44%. Enquanto isso, os ovos de Páscoa tiveram aumento médio de 7,08%. Já as caixas de bombons tiveram alta média de 4,6%. Foram ouvidos nos últimos dias 14 e 15 de março 20 estabelecimentos comerciais - supermercados, hipermercados, lojas-departamento e lojas especializadas.

No pescado, o Mercado do Peixe teve um reajuste de 18% e se destacou frente a supermercados e hipermercados, que encareceram a mercadoria em média 7,6%. Mesmo assim, o produto fresco vendido no mercado ainda é 11,3% mais barato do que os vendidos em supermercados e hipermercados, que trabalham com peixe congelado. O Procon constatou que as diferenças de custo são grandes tanto entre os super/hipermercados e o Mercado do Peixe, quanto entre os comércios do mesmo tipo. "O consumidor deve observar com cuidado o peixe que vai comprar, quanto à sua qualidade, aparência, cheiro, cor, consistência", recomenda o órgão.

Alguns exemplos são o preço da cavala, que inteiro, vai de R$ 16,00/kg no Mercado do Peixe, até R$ 27,00 em um hipermercado da cidade (diferença de 69%). O peixe serra em posta custa R$ 12,00 (menor preço) no Mercado do Peixe e R$ 17,99 (maior preço) em um hipermercado. Entre os supermercados e hipermercados, há grandes diferenças, principalmente nos peixes "de segunda", como a corvina, cavalinha e castanha. Os pesquisadores do Procon Natal encontraram corvina por R$ 4,99/kg na promoção em um hipermercado, e por R$ 13,90 em um supermercado (diferença de 178%). O atum inteiro podia ser encontrado desde R$ 5,99/kg (menor preço) até R$ 13,99/kg (diferença de 133%).

Nos ovos de Páscoa e chocolates também foram encontradas diferenças grandes. "Constataram-se diferenças que chegam a 77%, como é o caso do ovo Nestlé Classic ao leite, nº. 9, de 50g, que pode custar de R$ 3,38 (menor preço) a R$ 5,99 (maior preço). Ou o ovo Nestlé Classic, nº. 15, de 240g, que pode ser encontrado por R$ 19,38 até R$ 31,99", informa o Procon Natal.

Na próxima semana Procon estará divulgando uma segunda pesquisa - e depois uma terceira - como forma de acompanhar a tendência do mercado nestas semanas que antecedem a Páscoa. O órgão também ressalta que com base em anos anteriores, à medida que vai se aproximando a Páscoa, os preços dos ovos de chocolate tendem a cair, devido ao grande número de promoções. (**Felipe Gibson**)

Labim/UFRN

EDITOR >> Luiz Reinaldo Freitas (luizfreitas.rn@dabr.com.br) cidades.rn@dabr.com.br

JULGAMENTO FAMÍLIA THIES

Explosão de raiva, paixão e vingança

Psicóloga que tratou Andrei Thies diz que assassinato de Andréia foi a liberação de vários sentimentos

Paulo Nascimento
Especial para o Diário de Natal
paulonascimento.rn@dabr.com.br

Após quase cinco anos, começou ontem o julgamento de um dos casos de assassinato mais comentados no Rio Grande do Norte na última década. O destino de três integrantes da família Thies - Andrei, o sargento da Aeronáutica de 39 anos, e os seus pais Amilton, 69, e Mariana, 67 - acusados da morte da esposa do sargento, Andréia Rosângela Rodrigues, com 37 anos, começou a ser decidido ontem no Fórum Tabelião Otávio Gomes, em sessão presidida pela juíza Cínthia Cibele Medeiros, da 1ª Vara Criminal de Parnamirim. A sessão terminou com o fim dos depoimentos das testemunhas, e será reiniciado hoje, às 9h, com as declarações de Andrei Thies.

Entre os depoimentos colhidos ontem, o da psicóloga e oficial da FAB Tatiane Guedes, que iniciou os atendimentos ao sargento Andrei Thies em 30 de outubro de 2009, foi um dos mais destacados. Ela traçou um perfil psicológico do réu e destacou: "No início do tratamento vieram me alertar que quando ele estava com raiva era outra pessoa. E pelos relatos durante o tratamento, Andrei vinha acumulando muitas raivas na época", explicou a psicóloga. O assassinato cometido pelo sargento, segundo a psicóloga, foi a liberação de vários sentimentos. "O acúmulo de vários sentimentos como paixão, raiva e vingança motivou o crime", confirmou Tatiane Guedes.

Fotos: Carlos Santos/DN/D.A.Press



Escoltado por militares da Aeronáutica, o sargento Andrei chega ao fórum



O patriarca da família Thies, Amilton



Mariana, mãe do sargento Andrei

O início

O júri formado na manhã de ontem é composto por três mulheres e três homens, após tanto a defesa como a acusação terem realizado a recusa de três jurados, como lhes é garantido. A juíza não permitiu a tomada de imagens dentro do tribunal, para, segundo ela, preservar a imagem do júri e impedir pressão no julgamento.

Momentos antes da chegada dos réus, de seus advogados e de integrantes da acusação, a movimentação era intensa em frente ao fórum. Cerca de 30 policiais militares do 3º Batalhão de Parnamirim, pedidos pela juíza, realizaram a segurança do local. O trecho em frente ao fórum foi bloqueado por agentes de trânsito do município. A maior expectativa do lado de fora era entre os estudantes de direito, alguns chegaram às 5h da manhã para garantir o lugar na plateia do júri, que se manteve lotada desde o início. "Esta é a primeira vez que vejo o plenário lotado. Espero a colaboração de vocês para que tenhamos uma solução tranquila e equilibrada", afirmou a juíza.

O primeiro dos três acusados a chegar ao tribunal foi o sargento da FAB Andrei Thies. Escoltado por militares da Aeronáutica, às 8h10 o acusado desceu de um Santana azul da Força Aérea. Vestindo um terno preto e camisa branca, sem se mostrar abatido, o sargento manteve-se impassível e não deu nenhuma declaração à imprensa. Cerca de meia hora depois, desceram de uma viatura da Coordenadoria de Administração Penitenciária (Coape) Amilton e Mariana Thies, com detalhe para o cabelo raspado daquela que é tratada pela acusação como mentora do assassinato de Andréia Rodrigues. Mostrando abatimento, o casal dirigiu-se a passos lentos e sob vaias para a entrada do tribunal, sob forte escolta de agentes penitenciários.

Antes do início do julgamento, o casal Amilton e Mariana retirou-se do tribunal, devido ao estado de saúde da mãe do principal acusado. Ela sofre de problemas coronários e teve picos de pressão alta já dentro do fórum, constatados por um médico. Momentos após o começo da sessão, Amilton e Mariana retornaram para o tribunal, para junto de seu filho Andrei.

● Continua na página 8

A busca pelo cadáver

O depoimento mais rápido do primeiro dia de julgamento da família Thies foi do agente da Polícia Civil Iriano Serafim de Feitosa. Na época da investigação, o agente participou das buscas por Andréia integrando a equipe de Raimundo Rolim. Em uma delas, Iriano participou das escavações no quintal da casa dos Thies, quando o corpo da vítima foi desenterrado. "Quanto mais tirava areia, mais o odor subia", relembrou o agente, contando que o corpo estava dentro de um saco preto. Ele ainda confirmou o contato telefônico entre Amilton e Andrei, logo após o corpo ter sido encontrado dentro de um saco de dormir, mesmo com o sargento estando preso no quartel da FAB.

Rememorando a posição dos Thies durante os depoimentos dados durante a investigação, Iriano de Feitosa afirmou que o patriarca da família teria confessado a co-autoria. "Amilton chegou a confessar o crime, no momento em que foi ouvido na casa", confirmou. Para Iriano, os Thies são pessoas frias. "Sempre mostravam frieza e tranquilidade no momento dos depoimentos tomados pela polícia. Falavam que um dia ela poderia aparecer. Não mostravam nenhuma alteração, estavam sempre tranquilos", contou o agente.

Com a aplicação de reagente e o uso do luminol identificou-se sangue, segundo o agente da Polícia Civil, em três cômodos da casa (sala, quarto e cozinha) onde Andréia foi assassinada.

Ainda no início da tarde, o agente de polícia Juarez Alves de Paiva, que assim como Iriano de Feitosa, participou das investigações do crime e das buscas em 2007, sentou-se de frente à juíza Cinthia Cibele para ser inquirido tanto pela promotora como pela defesa. Juarez reafirmou em os momentos do encontro do saco com o corpo de Andréia, os diferentes depoimentos dados pelos Thies. O agente, que foi a última testemunha chamada pela acusação, ainda relembrou a posição de Amilton Thies quando do encontro do corpo de Andréia enterrada em seu quintal. "Ele não ficou surpreso. Ficou perplexo, paralisado, mas não surpreso", contou.

Sargento teve trauma na juventude, diz psicóloga

A terceira testemunha arrolada pela defesa foi a psicóloga e oficial da FAB Tatiane Guedes, que iniciou os atendimentos ao sargento Andrei Thies em 30 de outubro de 2009, e traçou um perfil dele durante o seu depoimento. O tratamento psicológico partiu da vontade de Andrei, que, segundo Tatiane, manifestou a vontade de entender as razões de ter cometido o assassinato, o que o levou a um tratamento psicoterapêutico desde então, em sessões semanais. "No início ele apresentou sintomas de ansiedade e depressão. Ele se sentia muito acuado, com medo das pessoas", declarou Tatiane.

O relato do maior trauma da vida do sargento, segundo a psicóloga, vem de sua juventude, quando teve uma desilusão amorosa quando do seu primeiro amor. A avaliação psicológica realizada pelo Itep, de acordo com Tatiane, seria basicamente o que ela constatou durante os atendimentos, como a imaturidade, a dificuldade de se relacionar, a ansiedade que o leva a agressões verbais e físicas, além de outros pontos da personalidade do sargento militar.

"Andrei tem dificuldade de se estabelecer de uma maneira firme frente a seus pais. Ele não consegue colocar suas vontades de maneira firme", disse a psicóloga. Ela ainda refutou as teses e depoimentos de que Andrei seria uma pessoa fria. "Ele não é frio, mas sim impulsivo. Pela dificuldade de exprimir seus desejos e não controlar seus sentimentos termina tornando-se impulsivo", explicou Tatiane. Na avaliação da psicóloga, o sargento hoje se encontra arrependido. "Antes ele achava que o crime era culpa dela [Andréia]. Hoje ele possui consciência do que fez", afirmou.

A psicóloga ainda confirmou a relação de submissão entre o filho Andrei e a mãe Mariana. "Ele nem sempre fazia tudo que a mãe queria. Um exemplo é o relacionamento de Andrei com Andréia. Mas, existia a relação de submissão. Ele tem dificuldades de se impor. Mas, ele nunca falou que a mãe teria ordenado a morte de Andréia", explica. Ainda segundo a psicóloga, Andrei não teria um perfil de premeditação. "Ele é uma pessoa impulsiva, logo não possui essa ideia de premeditação. O impulsivo faz e depois pensa", completou Tatiane, relembrando os problemas emocionais e financeiros de Andrei no momento do assassinato.

Labim/UFRN

JULGAMENTO FAMÍLIA THIES

Brigas domésticas, ameaças e agressões

Passados os primeiros momentos do julgamento, iniciou-se a fase de tomada de depoimento das testemunhas chamadas tanto pela defesa dos Thies, representada pelos advogados Álvaro Filgueira Souza e Caio Túlio Dantas, como pelo Ministério Público, na figura da promotora Ana Márcia Morais Marinho.

Responsável pela condução do inquérito iniciado quando do desaparecimento de Andréia, o delegado Raimundo Rolim foi a primeira testemunha da promotoria chamada ao júri. Ele confirmou que teve a certeza do assassinato de Andréia após ter ouvido Andressa, filha da vítima e então com 12 anos, que relatou casos de agressão do sargento para com sua mãe desde a chegada das duas de Porto Alegre para morar com Andrei em Natal. Rolim também relatou os problemas de Mariana e Andréia, que seria um dos principais motivadores dos problemas e brigas entre o casal que culminaram no assassinato. A mudança para uma nova casa seria a solução. Mas, o que seria o prenúncio de mudança terminou por piorar a situação, pois o casal mudou-se da casa dos pais de Andrei para uma residência em frente onde moravam Amilton e Mariana.

Durante o depoimento do delegado, em nenhum momento os réus presentes - Andrei e Amilton - esboçaram qualquer reação frente aos fatos apresentados, relatando os momentos antes e após o assassinato, até o encontro do corpo de Andréia, enterrado na casa da família Thies, 30 dias depois do início das investigações comandadas por Rolim. O sargento da FAB limitou-se a colocar a mão no queixo e tomar um pequeno copo de café, sem mostrar nervosismo ou alguma reação do gênero, assim como seu pai, que tomou apenas água.

Fotos: Carlos Santos/DN/D.A Press





Embora não tenha indiciado Mariana Thies pela morte de Andréia, delegado Raimundo Rolim a considera mentora do assassinato e a descreve como fria e calculista, assim como o filho Andrei. Irmã da vítima, Priscila (dir.) diz não ter se surpreendido com frieza dos Thies durante o julgamento: "Sempre foram frios dessa maneira. Não seria diferente agora"

A irmã da vítima, Priscila Rodrigues, que veio do Rio Grande do Sul para acompanhar o julgamento, não se mostrou surpresa com a frieza da família durante o julgamento. "Eles sempre foram frios desta maneira. Não seria diferente agora", disse Priscila, que no momento cuida das duas filhas de Andréia, as meninas Andressa e Andrielle.

Os dez dias passados nesta casa alugada em nome de Andreia sem a vítima saber foram os piores possíveis, segundo relatou o delegado do que ouviu da filha da assassinada que morava com o casal. "Andressa relatou no depoimento que ouviu Andrei falar que ela amaneceria órfã. E também durante uma discussão do casal, Andréia chegou a afirmar que iria embora para Porto Alegre com as filhas, mas o sargento disse que a esposa só sairia dali em um caixão", disse Raimundo Rolim.

O momento de maior atenção no longo depoimento de Rolim foi o relato sobre como foi encontrado o corpo de Andréia, após 30 dias de buscas realizadas pela polícia. Achado no quintal da casa dos Thies, em Ponta Negra, o corpo só foi desenterrado porque um dos agentes que acompanhava o cumprimento de um mandado de busca e apreensão na residência constatou um trecho de terra "remexida", exatamente no local onde foi enterrada a vítima, que também teria passado um dia em uma geladeira, fato não confirmado nas investigações.

O delegado também relembrou em todo o seu depoimento a dificuldade na condução dos interrogatórios com os acusados da morte de Andréia, que a cada vez que eram ouvidos apresentavam versões diferentes para o crime e sempre atrapalharam as investigações, em especial na figuras de Mariana e Andrei Thies. "O próprio sargento traçou um perfil da mãe, dizendo que a mesma era dominadora. Era seria o 'homem' da casa, no lugar de Amilton. Ela é uma pessoa fria, nunca vi dona Mariana chorar ou mostrar arrependimento", declarou Rolim. O acusado também teria um perfil frio e calculista, assim como a mãe, sempre fazendo cena, como classificou o delegado. "Ele [Andrei] sempre aparecia com imagens e conversas diferentes. É uma pessoa fria e calculista, que fazia muita cena quando se mostrava para nós", completou.

Frente ao advogado de defesa Caio Túlio Medeiros, a continuidade do depoimento de Rolim baseou-se nas investigações conduzidas pelo delegado. O advogado questionou a utilização dos laudos na conclusão do inquérito, que terminou por indiciar apenas Andrei e Amilton Thies pelo assassinato. Mariana só foi denunciada por participação no crime pelo Ministério Público. "Até onde investiguei encontrei provas da participação material apenas de Andrei e de Amilton na morte de Andréia", explicou Rolim.

● Continua na página 9

Quebra de costelas não foi causada por facada, diz legista

A primeira testemunha de defesa foi o médico legista Francisco Ferreira Sobrinho, do Instituto Técnico e Científico de Polícia (Itep). Responsável pelo laudo necroscópico do corpo de Andréia Rosângela, junto com o companheiro de trabalho Manuel Marques de Melo, o médico confirmou a dificuldade para identificação da vítima, pois quando a mesma foi encontrada já estava na 3ª fase do estado de putrefação após 60 dias da morte, quando todos os tecidos do corpo estão amolecidos, fase tratada entre os peritos como "lama".

A fala de Francisco Sobrinho serviu para elucidar o possível golpe de faca que teria quebrado três costelas da vítima. O legista confirmou que a fratura em Andréia não teria sido feito por uma faca, pela mesma não possuir ação contundente, mas de corte e perfuração, o que não possibilitaria a quebra de ossos. "Não posso afirmar que apenas as fraturas foram a causa de morte. Pode ter contribuído, pois dependendo do corte um vaso ou o pulmão podem ter sido atingidos", disse Francisco. O somatório das declarações do final do testemunho do delegado Raimundo Rolim e o médico legista Francisco Ferreira Sobrinho terminaram sendo benéficos para estratégia da defesa da família Thies, pois terminaram seguindo a linha apresentada pelos advogados de que Mariana e Amilton não teriam participado da morte de Andréia.

A segunda das testemunhas chamadas pela defesa da família Thies, e a quinta do primeiro dia de julgamento foi o médico legista Manuel Marques de Melo, que trabalhou no exame necroscópico junto com a primeira testemunha de defesa, o também médico legista Francisco Ferreira Sobrinho. "A preservação não era suficiente para determinar que a causa da morte fosse as fraturas de costela" O legista confirmou, assim como Francisco Sobrinho, que um golpe de faca não poderia as três costelas que foram encontradas fraturadas no lado direito do corpo de Andréia, facada que teria sido dada por Amilton Thies, segundo o depoimento dado pelo mesmo e que está contido nos autos. Respondendo as perguntas dos advogados e da promotora Ana Márcia, o legista terminou se repetindo, dizendo praticamente o mesmo que já tinha sido tido pelo perito que depôs anteriormente, informando a existência da lesão nas costas da vitima, mas que não seria possível determinar o que a causou, nem mesmo se teria sido uma faca.

Família sabia do assassinato, diz irmã de Andrei

A última testemunha ouvida no primeiro dia foi a irmã de Andrei Thies, Viviane Bratkowski Thies, que sempre residiu no Rio Grande do Sul, mesmo na época do crime. Ela relatou como soubera do assassinato. "Minha mãe ligou, dizendo que tinha ocorrido algo com o meu irmão. Ela disse: 'ele matou ela. Ele trouxe a Andriele para cá e se trancou na casa'. Eu disse que ele se mataria e perguntei onde estava o meu pai. Mãe respondeu que ele tinha saído e não tinha ainda conseguido falar com ele". Ela contou ainda que, momentos depois, conseguiu falar com Andrei, depois de muita insistência. "A voz dele estava diferente, violenta. Não parecia ser o meu irmão".

Viviane Thies disse que depois desses contatos, os pais deles falaram que iriam resolver o que tinha acontecido e que ela não comentasse mais sobre o assunto. "Eu ligava sempre, ou minha mãe ligava, mas sempre diziam que estavam resolvendo". A irmã de Andrei garantiu que os pais não sabiam onde o irmão tinha enterrado o corpo de Andreia. "No dia em que encontraram o cadáver, meu pai me ligou desesperado, dizendo que tinham achado um corpo na casa, mas também não sabia de quem era". A irmã de Andrei revelou ainda que o pai dela teria mentido sobre a participação direta no crime, ou seja, sobre ter esfaqueado Andréia, para que o sargento não fosse desligado da Aeronáutica. "Era uma tentativa de amenizar a situação do meu irmão, dividir a culpa para ele não ser desligado da FAB".

Viviane também revelou que o relacionamento entre o irmão e Andréia era conturbado e que ela mesmo não concordava em Andrei ficar com Andreia. "Quando eles começaram, ele me perguntou o que eu achava dela. Eu disse que havia pessoas mais interessantes, porque ela já tinha uma filha e ele era um rapaz solteiro". Ela relatou também que o casal tinha discussões constantes. "Cheguei a presenciar uma vez em que Andrei a empurrou. Mas cinco minutos depois estava tudo bem. Eram brigas normais de casal".

Saldo positivo

Tanto a defesa da família Thies quanto a acusação consideraram positivo o primeiro dia de julgamento. Para a promotora Ana Márcia Morais, todos os depoimentos foram apresentados da maneira que esperava. "Estamos conseguindo confirmar a participação dos três". A opinião do advogado Álvaro Filgueira, no entanto, é contrária. "Conseguimos rebater alegações da acusação no que diz respeito ao envolvimento dos pais" (**Paulo de Sousa**)

Labim/UFRN

Amilton estaria fora de casa, diz testemunha

● Continuação da página 8

Uma das testemunhas chaves da defesa, Janete França, depôs logo após a psicóloga. Em seu depoimento, confirmou as declarações anteriores de que Amilton Thies esteve na loja de equipamentos elétricos onde ela trabalhava no Alecrim na manhã que ocorreu o crime. Aquela tinha sido a primeira vez que ela vira o acusado. O pai do sargento, segundo a testemunha, foi fazer o pagamento e pegar uma peça que já estava reservada. Janete não lembrava se o réu chegou ao local de carro ou algum outro veículo. A princípio, ela dizia não se recordar qual o horário em que Amilton esteve na loja. Porém, Caio Dantas, advogado, mostrou um depoimento anterior dela, questionando se ela confirmava a declaração anterior que era entre 9h e 10h do dia 22 de agosto. Isso ela confirmou.

Ainda em seu depoimento, Janete França alegou não ter percebido nervosismo no semblante de Amilton Thies no momento em que estava na loja, nem também havia ferimentos no rosto dele, como questionou a promotora Ana Márcia. A vendedora também disse não lembrar quanto tempo o pai de Andrei passou no estabelecimento. (**PS**)

Onofre Junior se apresenta

Eduardo Maia/DN/D.A Press



Tentativa de roubo ocorreu na última quinta-feira, em farmácia em Lagoa Nova

Médico suspeito de matar assaltante compareceu a 5ª DP na tarde de ontem, sendo liberado em seguida

Fernanda Zauli
fernandazauli.rn@dabr.com.br

Omédico Onofre Lopes Junior, acusado de matar um assaltante na última quinta-feira, se apresentou na 5ª Delegacia de Polícia Civil por volta das 16h de ontem. De acordo com a assessoria da Delegacia Geral de Polícia (Degepol), ele prestou depoimento ao delegado Ulisses de Souza e foi liberado em seguida. A reportagem do **Diário de Natal** tentou insistentemente falar com o delegado Ulisses de Souza, mas ele não atendeu às ligações.

O teor do depoimento não foi divulgado. A defesa de Onofre Junior já havia entrado com um pedido de hábeas corpus preventivo, mas o juiz da 3ª vara criminal, Ricardo Procópio Bandeira de Melo, solicitou ao delegado Ulisses de Souza, mais informações sobre o inquérito para só então julgar o pedido. No entanto, após ouvir o médico, o delegado não pediu sua prisão.

Onofre Junior deveria ter se apresentado à polícia na última segunda-feira, conforme determinado pelo delegado Ulisses de Souza. O médico não compareceu à 5ª DP no prazo determinado, mas enviou por intermédio de um advogado um atestado médico de cinco dias.

Teor do depoimento não foi divulgado. Defesa havia pedido habeas corpus preventivo

O caso

No início da tarde do dia 15 de março Julianderson Marcelo da Silva Pereira abordou o médico Onofre Lopes Junior e sua esposa na saída de uma farmácia localizada na Avenida São José, zona Sul da cidade. Armado com um revólver calibre 38, Julianderson mandou que os dois saíssem do veículo e, de acordo com testemunhas, chegou a agredir a esposa do médico que estava ao volante.

No momento em que Julianderson dava marcha ré no veículo, o médico atirou contra ele e acertou dois tiros. O assaltante teria abandonado o carro e tentado fugir a pé quando foi atingido por mais seis tiros. Julianderson morreu no local e o médico e sua esposa deixaram a cena do crime em um táxi.

ROSTAND LANVERLY DE MELO

Missa de 7° dia

Marlene Lanverly (esposa), Alberto Rostand/Ana (filho/nora) e filhas, Márcia Lanverly/Beto Dias (filha/genro), Rostand e Camila Lanverly (netos) e demais familiares convidam para a missa de 7° dia de **ROSTAND LANVERLY DE MELO** que será realizada dia 21/03/2012 (quarta-feira), às 17:30h, na igreja Bom Jesus das Dores, na Ribeira.

Desde já a família agradece as manifestações de pesar e participação neste momento de profunda tristeza.

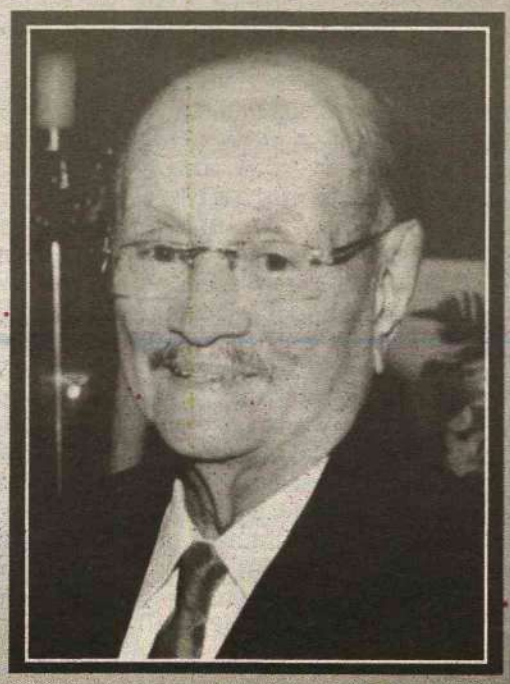

MOBILIZAÇÃO EM DEFESA DO TETO ÚNICO REMUNERATÓRIO PARA OS SERVIDORES PÚBLICOS DO RN

Nesta quarta-feira, 21 de março, os Auditores Fiscais do Estado do Rio Grande do Norte estarão mobilizados em defesa da instituição do TETO ÚNICO para todos os servidores públicos estaduais, previsto no art. 37, § 12, da Constituição Federal, que:

1 – Não aumenta salário de nenhum servidor público estadual, pois é estabelecido um TETO (e não piso), ou seja, salário máximo a ser pago.

2- Garante segurança jurídica aos servidores públicos estaduais do Poder Executivo e Legislativo, porque a maior remuneração será fixada com base no salário de outro servidor público, qual seja, o Desembargador do Tribunal de Justiça do Estado.

3 – Traz economia financeira na folha de pagamento para o Governo Estadual em aproximadamente R$ 2 milhões/mês, proporcionando mais recursos para aplicar na saúde, educação, segurança e infra-estrutura.

**TETO ÚNICO REMUNERATÓRIO NO RN:
BOM PARA O SERVIDOR, MELHOR PARA O GOVERNO;
EXCELENTE PARA A SOCIEDADE
NORTERIOGRANDENSE!**

APOIE ESSA LUTA!

SINDIFERN
Sindicato dos Auditores Fiscais do RN

Labim/UFRN

cosern Grupo Neoenergia **Companhia Energética do Rio Grande do Norte**

AVISO DE INTERRUPÇÃO NO FORNECIMENTO DE ENERGIA ELÉTRICA

DIA: **27.03.2012 (TERÇA FEIRA), das 14h00min às 17h00min.**
MUNICÍPIO: **CEARÁ MIRIM**
LOCALIDADES: **PRAIA DE MURIÚ E ADJACÊNCIAS.**

DIA: **28.03.2012 (QUARTA FEIRA), das 08h00min às 12h00min.**
MUNICÍPIO: **NÍSIA FLORESTA**
LOCALIDADES: **POVOADO UMBUZEIRO, CAMPO DE SANTANA E ADJACÊNCIAS.**

NOTA: A Companhia Energética do Rio Grande do Norte - COSERN procederá à interrupção no fornecimento de energia elétrica para realizar trabalhos de ampliação, melhoramento e de manutenção na sua rede. Caso o serviço seja concluído antes do horário previsto, a rede será energizada sem qualquer outro aviso.

PREFEITURA MUNICIPAL DE JOÃO CÂMARA

EXTRATO DA ATA DE REGISTRO DE PREÇOS - PP Nº 005-2012

O Pregoeiro Oficial do Município de João Câmara/RN, torna público o resultado do Processo Licitatório nº 012-2012, Pregão Presencial nº 005-2012, Objeto: REGISTRO DE PREÇOS para a contratação de empresa(s) para os serviços de transporte escolar, para o ano letivo de 2012; FORNECEDOR: **BAIXA VERDE LOCAÇÃO E SERVIÇOS LTDA**. - CNPJ: 13.367.828/0001-24. LOTES VENCIDOS: 01, 02, 03, 05, 07, 08, 09, 10, 11, 13, 14, 15, 16, 17 e 18. VALOR TOTAL: **R$515.040,00** (quinhentos e quinze mil e quarenta reais). FORNECEDOR: **TAC TRANSPORTE E ALUGUEL DE CARROS LTDA-ME** - CNPJ: 05.097.586/0001-78. ITENS VENCIDOS: 04, 06 e 12. VALOR TOTAL: **R$310.695,00** (trezentos e dez mil, seiscentos e noventa e cinco reais). VALOR GLOBAL: **R$825.734,00** (oitocentos e vinte e cinco mil, setecentos e trinta e quatro reais) DATA DE ASSINATURA DA ATA: 15/03/2012. FONTE RECURSOS: PNAT, PNATE, FUNDEB 40%. VALIDADE DA ATA DE REGISTRO DE PREÇOS: 01 (um) ano.

João Câmara/RN, 16 de Março de 2012
José Maria de Brito Bezerra - Pregoeiro Oficial

Caern **ESTADO DO RIO GRANDE DO NORTE**
Secretaria de Estado de Meio Ambiente dos Recursos Hídricos - SEMARH
Companhia de Águas e Esgotos do Rio Grande do Norte - CAERN

PROCESSO LICITATÓRIO Nº 0050/2011 - PREGÃO PRESENCIAL

Objeto: Aquisição de 195.600 (Cento e noventa e cinco mil e seiscentos) Kg de Sulfato de Alumínio Granulado, para ser utilizado no tratamento de água nos Sistemas de Abastecimento de Água operados pela CAERN, conforme Ordem de Licitação nº 0188 - M/2011 - DT.

Aviso

A Companhia de Águas e Esgotos do Rio Grande do Norte, através da Assessoria de Licitações e Contratos, torna público que em razão de mudança na planilha orçamentária, está **REAPRAZANDO** para o dia **11/04/2012 às 09:00 horas** a referida Licitação. O Edital com as especificações e seus anexos fica à disposição dos interessados no site www.caern.rn.gov.br no link LICITAÇÕES no Portal RN COMPRAS ou na Av. Senador Salgado Filho, nº 1555, Tirol, Natal/RN, na Assessoria de Licitações e Contratos a partir do dia 23 de março de 2012 no horário das 08h00 às 11h00 e das 14h00 às 17:00 horas, até às 09:00 horas do dia 10 de abril de 2012. Informações pelo telefone n.º (84) 3232-4145 ou fax n.º (84) 3232-4160.

Natal/RN, 20 de Março de 2012
Crizóstimo Félix de Lima - Assessor de Licitações e Contratos

RAIMUNDO HENRIQUE GODEIRO

★23/07/1930 ✝16/03/2012



Sebastiana Godeiro (Tiana), filhos, filha, noras, genro, netos, netas e bisnetos convidam parentes e amigos para participarem da missa de 7º dia de **RAIMUNDO HENRIQUE GODEIRO**, que será celebrada dia 22/03/2012, às 18:30hs, na Comunidade Católica de Casais Vida Nova, na Av. Alexandrino de Alencar (em frente ao Juvino Barreto).
Os familiares, agradecem antecipadamente a quantos comparecerem à missa ora anunciada.

MARIA MEDEIROS DA NÓBREGA

MISSA DE 30º DIA

A família de **Mª MEDEIROS DA NÓBREGA** convida parentes e amigos para a missa de 30º dia, hoje, dia 21/03/12, às 17h30min., na Igreja de Santa Terezinha - Natal - RN.

Desde já agradece aos que comparecerem a esse ato de fé cristã.



Conselho tutelar pede conclusão de cisterna

Há um ano, escola no Alecrim teve equipamento de abastecimento de água interditado pelo MP

Francisco Francerle
franciscofrancerle.rn@dabr.com.br

Fotos: Fábio Cortez/DN/D.A Press



Alexsandro disse que já pediu providências à Secretaria de Educação

O Conselho Tutelar da Zona Leste e pais de alunos da Escola Municipal João 23, no bairro do Alecrim, pedem providências da Prefeitura de Natal para atender a recomendação do Ministério Público de conclusão da cisterna que abastece a escola de água tanto para o consumo dos estudantes como para as atividades normais de limpeza e higienização. Motivo de denúncia, ano passado, por parte da comunidade, a cisterna da escola, que tem cerca de 600 alunos e atende alunos do 6º ao 9º ano, foi interditada por recomendação do MP por não estar concluída e correr risco de infiltração vinda da rede de esgoto. Enquanto fosse concluída a construção da cisterna, o município garantiu o abastecimento através de uma caixa d'água de fibra de 5 mil litros instalada no pátio da escola.

Como já decorreu um ano e o serviço da cisterna ainda não foi feito, o Conselho Tutelar e alguns pais de alunos estão preocupados com a qualidade da água que está sendo consumida pelos alunos. A explicação é que a caixa d'água que hoje abastece a escola tem altura de apenas 1,5 m e, apesar de estar tampada, qualquer pessoa ou aluno da escola pode ter acesso e remover a tampa podendo se configurar em risco de contaminação da água.

Com um prédio antigo, a escola tem problemas com manutenção, apesar de, no geral, apresentar um bom aspecto. Entretanto, muitos equipamentos precisam ser substituídos, dentre eles o fogão e muitos ventiladores das salas de aula, além de um bebedouro, estão quebrados.

Apesar do temor dos envolvidos, o diretor da escola, Alexsandro Estelito de Souza, mostrou um laudo de análise da qualidade da água, assinado pela Caern, em 29 de setembro do ano passado, concluindo que a água está satisfatória para o consumo. À frente da direção desde o ano passado, Alexsandro disse que já pediu providências à Secretaria Municipal de Educação (SME) sobre a conclusão da cisterna, "mas até agora nada foi feito, tanto no problema da caixa d'água quanto em muitos problemas estruturais, que, muitas vezes são resolvidos pela própria comunidade, pois a resolução, que deveria ser providenciada pelos órgãos competentes é lenta".



Acima, caixa d'água da escola

O titular da Secretaria Municipal de Educação (SME), Walter Fonseca, disse que os problemas da escola devem ser encaminhados para o setor de engenharia da SME e que não tem mais condições de dar entrevista por telefone.

Falta de merenda prejudica funcionamento de escolas

Vinte dias após o início do ano letivo na rede municipal de Natal, muitas escolas do ensino fundamental e Centros de Educação Infantil (CMEIs) ainda enfrentam problemas no fornecimento da merenda, numa situação que repercute diretamente não apenas no estado nutricional das crianças e adolescentes como também no aprendizado. Em uma visita a alguns estabelecimentos da cidade, a reportagem do Diário de Natal constatou ontem que, devido à falta da alimentação, existem CMEIs que não estão funcionando com turmas de tempo integral e algumas escolas suspenderam parte da carga horária com os alunos sendo liberados uma hora e meia antes do final das aulas.

Na visita às unidades, a reportagem identificou duas situações. A primeira é de escolas que já estão com merenda porque a direção recebeu em dezembro o repasse atrasado dos últimos meses do ano passado e os gestores conseguiram regularizar momentaneamente o fornecimento, tendo em vista que a maior parte dessas escolas alega que ainda não recebeu os repasses referentes aos três primeiros meses deste ano. Outras escolas ainda não conseguiram regularizar a unidade executora da escola para receber o repasse direto do Programa Nacional de Alimentação Escolar (PNAE).

No CMEI Professora Maria da Piedade de Melo e Silva, no conjunto Gramoré, zona Norte, as aulas para os alunos da educação integral estão acontecendo em turnos alternados: numa semana os alunos frequentam pela manhã, outra semana à tarde, porque a escola ainda não recebeu recursos para a merenda. Os professores do turno que está sem aula aproveitam o tempo para planejamento.



Aluno brinca na quadra de escola

A reportagem do Diário de Natal chegou às 10h da manhã na Escola Municipal Juvenal Lamartine e só encontrou dois alunos brincando no pátio. Eles já haviam sido liberados exatamente uma hora e meia antes do final do horário.

Labim/UFRN

Perigo na pista

Apesar de contar com passarelas, muitos pedestres preferem se arriscar e atravessar vias para ganhar tempo

Alex Costa
alexcosta.rn@dabr.com.br

"É mais fácil passar por aqui do que dar essa volta todinha para atravessar a rua". "Já que fizeram o buraco na grade, temos mais é que aproveitar e passar ao outro lado por aqui mesmo". Essas foram as afirmações mais ouvidas, na manhã de ontem, nas imediações do shopping Midway Mall, onde as grades de proteção se apresentam deterioradas, arrancadas ou removidas por pedestres insatisfeitos em terem que se deslocar até a passarela para atravessar as avenidas Bernardo Vieira e Salgado Filho.

A situação se repete nas proximidades do templo principal da Igreja Universal do Reino de Deus, já nas imediações do viaduto do 4º Centenário, onde as grades, mais resistentes do que as primeiras, foram arrancadas com machadadas e possibilitam a travessia de pessoas que trabalham na localidade ou que estudam na escola próxima. "Essas passarelas estão todas inseguras. Perigo por perigo, eu prefiro atravessar por aqui mesmo. É mais rápido e eu presto atenção antes de atravessar", afirma a enfermeira Cristiana Lima, de 29 anos.

Francisco Alves, de 30 anos, não concorda que as grades sejam abertas, pois há certas pessoas, como idosos ou crianças, que podem fazer uso desse artifício para atravessar as avenidas e correr riscos. Porém, não descarta a opção de utilizar os espaços abertos para a travessia. "Quem pode usar pode atravessar. Perigoso é para quem já não tem tantos reflexos e tem perda de atenção", tenta se explicar.

A travessia de pessoas pelos espaços abertos em frente ao Midway Mall é frequente. De acordo com o ambulante Pedro Silva, de 29 anos, não foram presenciados atropelamentos no local nos últimos tempos, porém ele admite que o risco é alto e que já foram vistas pessoas que escaparam por um triz. "Às vezes o ônibus atrapalha a visão do carro que vem pela terceira faixa e o pedestre fica vulnerável. De todo jeito, não é seguro, mas é muito útil", frisa.

Fábio Cortez/DN/D.A Press



Grades de proteção para a travessia de pedestres são cortadas por vândalos, como as que ficam na avenida Salgado Filho

De acordo com o secretário municipal de mobilidade urbana, Márcio Sá, o risco de acidentes dobra em horários de pico, quando o volume de pessoas circulando pelos acessos proibidos é maior. Ele alega que, até mesmo, atravessar em meio aos possíveis congestionamentos é perigoso, pois o pedestre pode ser surpreendido por uma motocicleta.

"Já estamos recuperando essas cercas. A nossa equipe de seis homens está cuidando da remoção das cercas para reparos e soldas. Queremos inibir a prática dessas travessias. A colocação das grades é para a própria segurança das pessoas. O problema é que o natalense gosta de pegar atalhos e encurtar caminhos, para gastar menos tempo", alega o secretário.

Márcio disse também que os trabalhos de recuperação das cercas de proteção aos pedestres estarão concluídos em até 40 dias. Em meio ao trabalho de manutenção, o titular da Semob deixa um pedido: "Pedimos que as cercas não sejam mais removidas. O cidadão que faz isso está colocando em risco a sua vida e a de toda a população. É bom que haja uma reflexão nesse sentido e que passemos a ser cidadãos conscientes dos nossos atos", finaliza.

ASSINE O DIÁRIO, O POTI
E A REVISTA ÉPOCA JUNTOS.

Sua semana com mais informação
por menos preço



*Desconto de 47,75% relativo ao preço em banca. Assinatura válida pelo período de 12 meses: Diário de Natal (terça a sábado + edição dominical O Poti) e Revista Época (periodicidade semanal) no valor de R$ 432,00 (quatrocentos e trinta e dois reais) à vista ou parcelado em 12 vezes de R$ 36,00. Atuais assinantes podem aderir à promoção renovando a assinatura vigente, desde que estejam adimplentes. Promoção válida por tempo indeterminado. Somente para pagamento no cartão de crédito ou débito.

Mais de* 47% de desconto

Por R$ 432,00
à vista ou em 12 vezes
R$ 36,00

DIÁRIOS ASSOCIADOS
Ligue e assine: 4009 0220

DIÁRIO de NATAL

Labim/UFRN

EDITORA >> Adriana Amorim (adrianaamorim.rn@dabr.com.br) muito.rn@dabr.com.br

entrevista >> **Gilberto Gil**

"A pirataria é uma denominação genérica a algo que representa tantos fenômenos"



Gilberto Gil vem aí e, com ele, seu show de 2010 que Natal ainda não teve a oportunidade de assistir. Será no dia 31 deste mês, no Teatro Riachuelo. E vem com ele uma harmonia ainda mais completa, ao lado do filho Bem Gil e do maestro Jaques Morelenbaum, convidado especial para o projeto* Concerto de Cordas e Máquinas de Ritmo. *Com eles, outros dois grandes nomes se misturam ao show pop com elementos eruditos: Nicolas Krassik, herdeiro da famosa tradição francesa de violinistas de jazz dedicado a música brasileira, e o percussionista Gustavo di Dalva, que aos 15 anos já acompanhava Gil. O concerto surgiu depois que Gil convidou seu filho, o guitarrista Bem Gil, para juntar-se a ele no aclamado show de voz e violão* Gil Luminoso *em 2006 e de gravar com ele o álbum* Banda Dois *em 2009. E, com as máquinas de ritmo, o espetáculo caminha na fluidez do movimento do encontro entre o moderno e o antigo. São canções conhecidas do público e apenas uma inédita, o que promete bons momentos de nostalgia, mas com uma pegada clássica, revelando mais um aspecto da versatilidade de Gil. No auge de seus 69 anos de idade, o ex-ministro da Cultura falou ao* Diário de Natal *um pouco sobre um muito, sobre cultura, arte, política, direitos autorais, pirataria e até mesmo Natal, cidade que lhe traz à lembrança velhos amigos como Chico Miséria e Dora Cortez, sem falar dos sabores e lugares, nos idos anos 1980. Tal como o show que já percorreu o Brasil e diversos países, a entrevista vem carregada de nostalgia, crítica e, sobretudo, de um olhar revolucionário.

Adriana Amorim
adrianaamorim.rn@dabr.com.br
Sérgio Vilar
sergiovilar.rn@dabr.com.br
Edilson Braga
edilsonbraga.rn@dabr.com.br

Qual o critério para montagem do setlist do show? Você analisou quais canções estariam mais aptas ao formato mais acústico proposto?
A ideia do show em si passou por várias etapas. A primeira, há seis anos, com meu filho Bem Gil; a segunda, com a gravação de *Banda Dois*, em 2009. Já no terceiro ou quarto anos associados, veio o violoncelo de Nicolas Krassik, rendendo essa concepção de "concerto de cordas". Depois, o *Concerto de Cordas e Máquinas de Ritmos* teve a adição de dois músicos. E o repertório herda dois projetos anteriores e acrescenta uma canção inédita.

Com arranjos construídos por Bem Gil, seu filho, suas músicas soaram mais modernas depois?
Não sei dizer se trata-se de uma questão de modernização. É como se fosse uma camerata pop, unindo música clássica com pop. Usaria o termo "camerístisco", já que o projeto traz a formação de música de concerto, erudita. E usaria o termo "camerata popular", já que são canções com versões de música popular, apostando um desejo mínimo de contemporinização dessas canções, dessas versões.

Caetano também tem procurado se renovar em parcerias com Maria Gadú ou novos arranjos em canções para Gal. De certa forma os últimos álbuns de Chico Buarque também parecem descompassados com sua trajetória. É uma forma de perpetuação musical de vocês?
É o meu trabalho, que se refere a todos os estágios anteriores presentes. Creio que seja um fenômeno da música popular isso que você mencionou, mas não posso deixar de compreender a minha visão. A leitura que faço de como se movimentam os agentes realizadores parte do que se vivencia no decorrer das gerações e de todos elementos aí inseridos. De alguma forma, também se espelha no que eles fazem. De alguma maneira, há uma certa produção semelhante. E tem a forma de atualização, de dizermos como somos hoje, o que fazemos agora, de alternativas. Faço muita coisa, vários projetos, como o *Banda Larga Cordel*, que foi, de certa forma, uma retomada da música nordestina. Depois outros dois projetos. Estou sempre me movimentando, circulando, em busca de uma herança tranquila do que recebo do trabalho anterior, seja como compositor, como intérprete, é tudo isso, sempre focando no novo momento. De certa forma, é um modo de manter o desejo de decorrência de tudo o que foi feito.

Por falar em elementos, você traz referências dos shows que você apresenta fora do país?
Os festivais, de uma maneira geral, misturam música popualr, jazz, folk, música africana. Não tem como não absorver experiências com eles, assim como levo colaborações a vários. São mais de 35 anos indo e vindo. Muita coisa volta para casa com a gente, interações que são estabelecidas, estímulos que são proporcionados. E a gente leva muita coisa também, fragmentos, elementos, experiências.

Quando virá um CD de inéditas seu?
Não faço ideia. Não tenho intenção, no momento, de formar repertório de inéditas. O que tenho feito para mim é parcial, vou registrando em celular, são embriões, melodias, ritmos, ideias. Bases experimentais para a criação de canções. Não tenho me dedicado a finalizar canções. O que fiz foi para Rita Martnália, Preta Gil, cerca de quatro ou cinco canções nos últimos meses.

A música tem ganhado a velocidade inerente aos dias atuais? Ela tem sido cada vez mais efêmera ou válida apenas por um carnaval?
Depende muito do ponto de vista do que se queira olhar, observar a criação, o fenômeno da criação. A música para abastecer o circuito de rápido consumo é algo que toma conta do Brasil. A música pop é feita para tocar no rádio, nas casas, nos computadores, telefones celulares, nas baladas, na noite. Tudo isso é o carnaval. A música que prevalece é muito direcional, propositada, mas, ao mesmo tempo, existe uma quantidade grande de experimentalismo, variações com fragmentos de várias linguagens, gente experimentando novidades. Quando se refere a música popular, devemos ver o mercado internacional, que mistura híbridos. E tudo isso se popularizou muito através do mercado de reprodução, difusão, televisão, canais direcionados, produção, programas de concursos de todos os lugares, disco que se desdobra, a música eletrônica e, claro, da internet.

Falando em experimentalismos, a geração de artistas da qual você se insere imaginava que existiria esse processo de criação infinito? Em algum momento, se achava que o processo criativo se esgotaria?
Sempre se soube que viria mais e mais. Esse era o desejo que estava na ideologia de quem fazia música nas decadas de 1960, 1970, 1980. Sempre se enxergou a sociedade e suas complexidades sociais e econômicas. Era o desejo de autores e intérpretes que trabalhavam nessa perspectiva. Por outro

> **"Não tenho intenção, no momento, de formar repertório de inéditas. O que tenho feito para mim é parcial, vou registrando em celular, são embriões, melodias, ritmos, ideias. Bases experimentais para a criação de canções. Não tenho me dedicado a finalizar canções. O que fiz foi para Rita Martnália, Preta Gil, cerca de quatro ou cinco canções nos últimos meses"**

Labim/UFRN

Antônio Cunha/Esp. CB/D.A Press



tuções que representam os direitos autorais, todas se confrontam com essa hiper-abundância. E tem todas as dificuldades de interpretar, estimular novos modelos de negócio, de admitir uma certa flexibilidade, toda essa ideia de compartilhamento e da "pirataria", como alguns preferem chamar.

Sobre o que se chama de "pirataria", qual o significado disso para você, enquanto artista?
São múltiplos significados. Para alguns, é uma ameaça aos objetos e produtos culturais, às formas culturais, como no caso do disco, do livro, dos objetos convencionais. No outro aspecto, a pirataria é outra coisa, não é apenas a reprodução digital de cópias com acessibilidade múltipla, e que não pode ser vista como pirataria. É o hiperativo da própria criação do mercado, decorrência da circulação e como ela se dá hoje em dia. Não pode culpar a invenção do aviao pelo seu uso militar. E há ainda uma terceira dimensão, a da desobediência civil. A pirataria, nesse contexto, se assemelha aos movimentos sociais como Ocupy e MST, que reivindicam a divisão das fronteiras, que almejam uma mudança na divisão da riqueza simbólica. E quando se permitem algo o fazem no sentido da desobediência civil. Então, a pirataria é uma denominação genérica a algo que represena tantos fenômenos.

Não dá pra fugir do assunto político quando Gil já foi ministo da Cultura. Você classifica a gestão de Ana de Hollanda como de continuidade ou renovação?
É uma outra visão, outra gestão, com outra intervenção governamental, que traz para a pauta do ministério outras questões que acompanham a modernidade. E é uma gestão que é acompanhada pela sociedade e de todas as cobranças feitas. Existe uma insatisfação nessa pauta. Durante a minha gestão, minha pauta satisfazia.

Recentemente, um grupo de intelectuais publicizaram uma carta pedindo a saída da ministra. O que você achou do gesto?
Acho que eles tinham lá suas razoes e manifestaram suas iras.

Se, por acaso, você fosse convidado novamente para chefiar o MinC, aceitaria?
Não.

Por quê?
Porque não quero, não tenho vontade nenhuma de me dedicar a um projeto de gestão pública.

Até que ponto o cargo de ministro da Cultura atrapalhou o trabalho do compositor e cantor?
Não vejo que atrapalhou. Tive o cuidado, de certa forma, de preservar meu trabalho como artista. Me permitia licenças periódicas que me eram autorizados dentro da regra. Durante esta fase, dois discos foram gravados: Etroacústico, que premiado pela Acacemia Americana com o Grammy, e Banda Larga Cordel. Ainda compus com Jorge Mauter e outros parceiros. Então, não houve interrupção. Mantive minimamente abastecido meu fã-clube e minhas composições.

O ministério lhe deu a percepção do quanto o artista brasileiro é carente de incentivos governamentais?
Sim. Fiquei muito mais familirizado com a questão, com a ausência de expansão, de atenção governamental para o âmbito da criatividade brasileira e dos setores excluídos. E tudo isso com olhos mais vivos, o que se pode fazer e o próprio convívio. As representações nos fóruns internacionais também me obrigavam a apurar um discurso, uma palavra sobre o Brasil. O MinC foi um momento enriquecedor nesse sentido.

Você hoje iria às ruas para protestar contra o governo por não ter uma política voltada para a cultura?
Não sei se é preciso ir às ruas. A disposição fisica para uma pessoa mais velha já não enxerga a rua dessa maneira. E não precisamos ir somente às ruas para protestar. As ruas estão internacionalizadas nos circuitos da vida jornalística, da imprensa, das redes sociais. De casa mesmo você acessa a rua, cria a rua através de blogs, sites, cartas ao leitor. Sendo assim, sim, continuo propenso a ir às ruas.

Só para fechar esse assunto político, algum recado a Jair Bosonaro?
Não (risos). Ele já tem lá seu debate com a Preta (Gil). A família está bem representa!

Você fez show em Natal há cerca de três anos. Se existe, qual sua ligação com a cidade?
Gosto muito de Natal. Durante anos, durante as excursões pelo Nordeste, sempre passava por Natal, onde fiz muitos amigos. Lembro muito de Chico Miséria e Dora Cortez, companheira de trabalho por muitos anos. Tenho lembranças boas de Ponta Negra, na casa de amigos. A comida, a macaxeira, a carne de sol, as idas à Mossoró, as águas quentes. Tenho boas recordações.

"Gosto muito de Natal. Durante anos, durante as excursões pelo Nordeste, sempre passava por Natal, onde fiz muitos amigos. Lembro muito de Chico Miséria e Dora Cortez, companheira de trabalho por anos. Tenho lembranças boas de Ponta Negra, na casa de amigos. A comida, a macaxeira, a carne de sol, as idas a Mossoró, as águas quentes. Tenho boas recordações"

lado, a máquina produtora que dava sentido a isso também respondia e sempre aperfeiçoando sua maneira de produzir. Essa forma de produção, tal como acontece hoje, sempre foi muito desejada. E os agentes mantiveram esse desejo, a importância da música no entretenimento, na formação de uma cultura contemporânea. Uma coisa que transborda, um processo civilizatório. A música é um aparato importantíssmo.

Em 2008, você foi primeiro artista brasileiro com um canal exclusivo no YouTube. Como é sua relação atualmente com a internet?
Na internet, sou um observador autônomo, independente, sou um entusiasta, busco formas de compreensão cada vez mais agudas. Na internet, conflitos, lutas e choques de interesse são amplificados. Por outro lado, sou um consumidor. Sou um barco na internet. Uso pouco para troca de informação, mas utilizo para acessar sites de músicas, blogs relativos. Como consumidor moderno, sou atento e interessado.

Como avalia o Ecad e toda essa questão dos direitos autorais?
O Ecad é uma instituição que vem do tempo da hegemonia da cultura analígica, da teledifusao, que representava grandes produtores de música que criavam produtos para milhões de consumidores. O Ecad vem dessa cultura da centralidade da difusão. E, portanto, é modelo que defronta com o ciberespaço, de reprodução de cópias e produção, quando milhões de consumidores estão consumindo milhões de produtos. O mundo hoje vivencia a blogsfera, a possibilidade de conexão a partir do celular, de câmeras portáteis, enfim, da rápida acessibilidade. Então, são questões que precisam ser reavaliadas, a questao da autoralidade, da remuneração do autor, o que é o autor hoje em dia. Não é o Ecad simplesmente, mas todas as insti-

Labim/UFRN

social



FLÁVIA FREIRE
e-mail: flaviafreire.rn@dabr.com.br

DEU NO twitter

@flafreire

@MImontenegro - #SouFãDeEduardoRocha

ABALANDO!

O bacanudo Anthony Armstrong-Emery agora comanda, com braço forte e aquela simpatia toda, o EcoHouse Group, empresa com sede em Londres, Toronto e Singapore que, aqui na cidade badalou no Salão Imobiliário do RN, até o último domingo.

SEMANA SANTA

O tradicionalíssimo Luau da Timbalada em Pipa vem aí! A festa mais esperada do que os ovinhos de Páscoa este ano terá atrações como o projeto Sax in the House e muitos DJs consagrados, além da banda Timbalada. Tudo no dia 6 de abril, a partir das 16h.

FORROBODEAR

Esta é para quem gosta de forró para mais de meia hora... No sabadão rola, no Facho, o Forró das Antigas, em Macaíba. Com uma estrutura formada com frontstage, ilhas de bares e decoração temática, ainda terá o Camarote Prime com a animação do sertanejo Léo Ricci, que vai cantar nos intervalos dos shows.

FESTA BALZAQUIANA

No dia 4 de abril, às 9h, a Associação de Orientação aos Deficientes (Adote) convida toda comunidade de Natal, principalmente amigos, parceiros e colaboradores, para a missa em ação de graças pelos 30 anos da Instituição, a se realizar na Matriz Nossa Senhora da Esperança, que fica na praça da Matriz, na Cidade da Esperança.

RÁ TIM BUM!

Os parabéns especiais da coluna, hoje, vão para o Juiz da Vara da Infância e Juventude, José Dantas Paiva, amor da querida, Edileusa Paiva.

EM TEMPO!!!

Felicidades à minha querida Elizama Cunha, que ontem comemorou mais uma primavera ao lado da família. Que Deus continue guiando seus passos, que faz de você essa pessoa tão iluminada!

>>>

Os vivas de ontem também foram para o espevitado, mas competentíssimo Décio Weber. Tudo de melhor, sempre!

TDB

Moraes Neto/Divulgação



Como dissemos ontem, a segundona foi dia de muito mimos a Gizélia, esposa do presidente do Sistema Fecomércio RN, Marcelo Fernandes de Queiroz. Deste canto da coluna, desejamos TUDO DE BOM ao casal!

FOLIA

Fotos: João Neto/Divulgação



A idealizadora do Tô na Mídia, a jornalista Elaíne Vladia, e a mestre de cerimônia, Danuza D'Sales, recebendo todos os coleguinhas na sexta-feira: cerca de 400 pessoas lotaram o Meu Pretto Bar, em Ponta Negra



A jornalista chiquerrima Renata Passos e o maridão Henrique Muniz também marcaram presença na ressaca jornalística



INSTAMOMENT

As belas Cyndra Potiguar e Marília Bezerra desfilando beleza e simpatia nos 15 anos de Giovanna Moreira.

Velinhas para...

- Marta Dantas
- Ismael Wanderley
- Gustavo Andrade Rocha
- Eliza Pereira
- Andréa Ramos
- Fafá Medeiros
- Neli Terra

BRÁ

Ascom/Divulgação



Esta é para comemorar... Semana passada, em Brasília, o escritor e acadêmico Diógenes da Cunha Lima reuniu-se com o Ministro do Esporte, Aldo Rebelo, com o propósito de contar com o seu aval para a realização de um grande balé em torno de Clara Camarão, uma das maiores heroínas da história do Rio Grande do Norte. A estreia está prevista para a abertura da Copa do Mundo de 2014, no Rio de Janeiro, São Paulo e Natal. Com o apoio do ministro da Previdência Social, Garibaldi Filho, que o acompanhou à reunião, Diógenes enfatizou a importância de um balé sobre o feminino em um esporte primordialmente masculino, mostrando também as origens da nacionalidade brasileira - o índio.

>>>

Maravilhado, Aldo Rebelo, que revelou conhecer bem a história de Felipe Camarão, prometeu apoio ao projeto, combinando uma audiência dentro de poucos dias com Hulda e Dany Bittencourt, diretoras da companhia de balé Cisne Negro e responsáveis pela coreografia e execução do trabalho. Autor do projeto musical, Diógenes da Cunha Lima aproveitou a ocasião para pedir ao Ministro Aldo Rebelo para que fosse portador do libreto do projeto e do livro Natal, *Uma Nova Biografia*, de sua autoria, para a presidenta Dilma Rousseff.

Labim/UFRN

programação

destaquehoje

ATRAÇÃO // TV CÂMARA NATAL



Arquivo Pessoal/Divulgação

O ARTISTA PLÁSTICO POTIGUAR VATENOR É O PERSONAGEM DO MOMENTO CULTURAL

resumonovelas

GLOBO

MALHAÇÃO

Repetindo a história que inventou sobre a saúde de seu pai, Cristal despista Gabriel e o convence a não visitá-la. Filipe prepara uma surpresa para Isabela e ela aceita seu pedido de namoro. Débora tira fotos de Betão com duas garotas que o cumprimentam na praia. Fabiano estranha o atraso de Maria para uma reunião. Guido decide conversar com Moisés. Maria chega à Comunidade dos Anjos. Alexia flagra Gabriel consolando Cristal.

AMOR, ETERNO AMOR

O estado de saúde de Miriam preocupa Fernando. Verbena toca piano. Lexor toca a mesma música que Verbena no restaurante onde Fernando e Miriam estão. Carlos se emociona ao ouvir a música e Miriam observa a reação do vaqueiro. Miriam pede que Carlos vá com ela para o Rio de Janeiro. Verbena desmaia ao saber que Rodrigo não virá com Miriam. Lexor entrega a Carlos uma foto que estava com Miriam.

AQUELE BEIJO

Felizardo decide fazer o exame de DNA com Agenor. Raíssa e Damiana. Raíssa aceita que Damiana vá com ela ao laboratório levar o material para o exame. Tibério encontra Olga caída no quarto. Marisol descobre que Odessa roubou os desenhos da coleção. Deusa avisa a Grace Kelly que não patrocinará seus delírios. Sarita conta para Vicente que o Covil do Bagre agora pertence a Ana Girafa. Vicente é levado para a cirurgia.

FINA ESTAMPA

Ferdinand consegue escapar dos policiais. Teodora e Quinzé fazem as pazes. Baltazar tenta se aproximar de Solange, mas não consegue. Íris e Alice partem de caminhão pela estrada. Celina se enfurece por Beatriz ter feito um acordo com Danielle. Griselda autoriza Deborah a tirar fotos na Loja do Pereirão com a faixa de Sereia do Pedaço. Tereza Cristina conta para Ferdinand seu plano para sequestrar Griselda.

SBT

CORAÇÕES FERIDOS

Aline afirma a Olavo e Vitor que Amanda está acusando-a de coisas horríveis. Eduardo mostra fotos de Aline e Rodrigo a Olavo, Vitor, Vera e Amanda. Eduardo acusa Aline de ter acabado com a felicidade dele e Amanda. Aliviada, Amanda diz que sua inocência foi provada e não tem mais nada a fazer. Eduardo pede para Amanda esperar, mas ela fala que ele se casou com a mulher errada e diz para Eduardo continuar seu plano de vingança com Aline.

RECORD

REBELDE

Tomás sai atordoado do beijo e Penélope garante que foi ótimo. Márcia aconselha Vitória a dar uma chance para João e ela gosta. Tomás observa Carla e dançar e lembra de momentos dos dois. Binho diz a Tomás que ele ainda gosta de Carla, mas Tomás nega. Binho dança com Carla e surge um clima. Diego comenta com Roberta que Pedro está encantado com Lucy. Pedro e Alice quase se beijam, mas são interrompidos por Miguel.

VIDAS EM JOGO

Adalberto conta que Rita sempre fala ao telefone com um presidiário nas gravações. Ele promete ajudar, mas pede que ninguém mais saiba da conversa. Após um mês, Carlos decide que será melhor que Wellington seja internado. No cativeiro, Lucas prepara um novo uniforme laranja. Ele diz a Cleber que vai capturar Carlos. A festa começa, mas todos que organizaram o evento se disfarçam para não serem reconhecidos.

REI DAVI

Não há exibição.

hojenatv

INTERTV CABUGI
GLOBO - CANAL 11

04H55 SAGRADO
05H00 TELECURSOS
06H00 GLOBO RURAL
06H30 BOM DIA RN
07H30 BOM DIA BRASIL
08H30 MAIS VOCÊ
09H55 BEM ESTAR
10H40 TV GLOBINHO
12H05 RN TV
12H50 GLOBO ESPORTE
13H20 JORNAL HOJE
13H50 VÍDEO SHOW
14H30 CHOCOLATE COM PIMENTA
16H10 SESSÃO DA TARDE- MULAN
17H50 GLOBO NOTÍCIA
17H53 MALHAÇÃO
18H25 AMOR ETERNO AMOR
19H15 RN TV
19H30 AQUELE BEIJO
20H30 JORNAL NACIONAL
21H00 FINA ESTAMPA
21H45 BIG BROTHER
22H00 FUTEBOL
00H00 JORNAL DA GLOBO
00H30 PROGRAMA DO JÔ
02H05 SÉRIES AMERICANAS
02H50 CORUJÃO- A ÚLTIMA FESTA DE SOLTEIRO

TV PONTA NEGRA
SBT - CANAL 13

06H00 JORNAL DO SBT - MANHÃ
07H00 AUTO SHOW
08H00 CARROSSEL ANIMADO
09H30 BOM DIA & CIA
10H40 TUDO DE BOM
11H10 60 MINUTOS
11H45 ARENA
12H00 PATRULHA DA CIDADE
13H20 JORNAL DO DIA
14H00 VERSÁTIL
14H15 PIÇARA SONHADORA
15H10 MARISOL
16H15 MARIA DO BAIRRO
17H10 TENHA ESTILO
17H15 CASOS DE FAMÍLIA
18H15 CHAVES
19H15 JORNAL DO DIA 2ª EDIÇÃO
19H45 SBT BRASIL
20H30 CORAÇÕES FERIDOS
21H15 PROGRAMA DO RATINHO
22H30 CANTE SE PUDER
23H45 AVENTURA SELVAGEM
00H30 DE FRENTE COM GABI
01H30 JORNAL DO SBT - NOITE
02H15 DOIS HOMENS E MEIO / TWO AND A HALF MEN
03H00 GREY'S ANATOMY

TV TROPICAL
RECORD - CANAL 8

07H45 DESENHO
08H05 RN NO AR
08H40 FALA BRASIL
10H00 HOJE EM DIA
12H00 BALANÇO GERAL
12H50 ENCONTRO COM A NOTÍCIA
13H20 JORNAL DA TROPICAL
14H00 RECORD NOTÍCIAS
14H30 TUDO A VER
16H45 TODO MUNDO ODEIA O CHRIS
19H00 NOVELA REBELDE
20H00 TROPICAL NOTÍCIAS
20H30 JORNAL DA RECORD
21H15 DR. HOUSE
22H15 NOVELA VIDAS EM JOGO
23H15 SUPER TELA
01H15 PROGRAMAÇÃO RELIGIOSA

BAND NATAL
BANDEIRANTES - CANAL 3

06H00 IGREJA MUNDIAL
06H45 PRIMEIRO JORNAL
07H30 RN ACONTECE
08H00 DIA DIA
09H15 BAND KIDS
10H30 POWER RANGERS / MIGHTY MORPHIN !
11H15 JOGO ABERTO
12H30 JOGO ABERTO RN
13H00 BOA TARDE CIDADÃO
13H30 DE OLHO NA CIDADE
13H50 BOA TARDE RN
14H10 BAND MULHER
14H30 CONEXÃO POTIGUAR
15H00 KENAN & KEL
15H55 MUITO+
17H00 BRASIL URGENTE
18H50 RN URGENTE
19H20 JORNAL DA BAND
20H25 MOMENTO DA SORTE
20H28 SHOW DA FÉ
21H20 VÍDEONEWS
22H00 SESSÃO ESPECIAL
23H45 AGORA É TARDE COM DANILO GENTILI
00H30 JORNAL DA NOITE
01H30 CLAQUETE
02H45 IGREJA MUNDIAL

SIMTV
REDE TV - CANAL 17

08H00 IGREJA UNIVERSAL DO REINO DE DEUS
12H00 SIM NOTÍCIAS 1ª EDIÇÃO
12H05 SUA CIDADE (AO VIVO)
13H00 SIM NOTÍCIAS 2ª EDIÇÃO
13H05 SIM ESPORTES
13H25 ALÔ MEU POVO
13H55 SIM NOTÍCIAS 3ª EDIÇÃO
14H00 PROGRAMAÇÃO REDETV
15H00 A TARDE É SUA
17H00 IGREJA UNIVERSAL DO REINO DE DEUS
19H00 CIA DO VAQUEIRO
19H30 TV FAMA
20H40 REDETVNEWS
21H30 DESENHO LOCAL
22H30 SUPERPOP
00H00 PROGRAMA AMAURY JR.
01H00 LEITURA DINÂMICA
01H30 IGREJA UNIVERSAL DO REINO DE DEUS

TV UNIVERSITÁRIA
TV BRASIL - CANAL 5

05H50 SALTO PARA O FUTURO
06H50 TELECURSO ENSINO MÉDIO
07H05 TELECURSO ENSINO FUNDAMENTAL
07H20 TELECURSO TECENDO O SABER
07H50 JORNAL VISUAL
08H00 REPÓRTER BRASIL
08H45 COCORICÓ
09H00 OS PEQUENOS ROBÔS
09H30 CASTELO RA TIM BUM
10H00 UM MENINO MUITO MALUQUINHO
10H30 JANELA JANELINHA
11H00 OS PEZINHOS MÁGICOS DE FRANNY
11H30 A TURMA DO PERERÊ
12H00 POR DENTRO DO CAMPUS
12H30 UM MENINO MUITO MALUQUINHO
13H00 A TURMA DO PERERÊ
13H30 CATALENDAS
13H45 CARRAPATOS E CATAPULTAS
14H00 DANGO BALANGO
14H30 VILA SÉSAMO
15H00 ESCOLA PRA CACHORRO
15H15 COCORICÓ NA CIDADE
15H30 CEDRIC
15H45 CURTA CRIANÇA
16H00 SEM CENSURA
17H30 ALTO FALANTE
18H00 ESTÚDIO MÓVEL
18H30 SNOBS
19H00 TVU NOTÍCIAS
19H30 CAFÉ FILOSÓFICO: NOEMI FAVASSA
20H00 OLHAR INDEPENDENTE
20H30 SER SAUDÁVEL
21H00 REPÓRTER BRASIL
22H00 3 A 1
23H00 ISOLADOS - UMA HISTÓRIA DE SOBREVIVÊNCIA 3
00H00 A TV QUE SE FAZ NO MUNDO: ESPANHA
00H30 AMÉRICA LATINA TAL COMO SOMOS: TODOS AMOS SER ALGUÉM
01H30 CARA E COROA
02H00 SEM CENSURA
03H30 OBSERVATÓRIO DA IMPRENSA
04H30 CAMINHOS DA REPORTAGEM
05H30 EXPEDIÇÕES

TV ASSEMBLEIA NATAL
CABO TV - CANAL 36

07H05 SESSÃO PLENÁRIA - AL/RN (REPRISE - 20.03.2012)
08H30 SINTONIA - AL/RN (ENTREVISTADO: IAPERI ARAÚJO)
09H30 ÚLTIMA HORA (AO VIVO)
09H40 MEMÓRIA - AL/RN (ESTÁDIO MACHADÃO)
10H30 SESSÃO PLENÁRIA - AL/RN (AO VIVO)
13H20 JORNAL DA ASSEMBLEIA - 1ª ED. (AO VIVO)
14H00 FELICIDADE URGENTE - AL/RN (REPRISE - 19.03.2012)
15H00 SESSÃO SOLENE DE ENTREGA DE TÍTULO DE CIDADÃO NORTE-RIO-GRANDENSE AO JUIZ AZEVEDO HAMILTON CARTAXO - AL/RN (REPRISE - 19.03.2012)
16H00 ÚLTIMA HORA (AO VIVO)
16H10 SINTONIA - AL/RN (ENTREVISTADO: CARLOS HERNANI ROSADO)
17H00 ÚLTIMA HORA (AO VIVO)
17H10 SESSÃO PLENÁRIA - AL/RN (REPRISE - 21.03.2012)
19H00 JORNAL DA ASSEMBLEIA - 2ª ED. (AO VIVO)
19H30 ESPORTE EM PAUTA (AO VIVO)
20H00 SESSÃO SOLENE EM COMEMORAÇÃO AO DIA INTERNACIONAL DA MULHER - AL/RN (REPRISE - 08.03.2012)
22H00 SESSÃO PLENÁRIA - AL/RN (REPRISE - 21.03.2012)

TV CÂMARA NATAL
CABO TV - CANAL 37

08H00 MEMÓRIA POLÍTICA - REYNALDO ALMEIDA
09H10 CÂMARA VERDE
09H40 SINTONIA MARTA GOES
10H20 SENADO DOCUMENTO - O TEMPO ÉRICO
11H50 ECOSENADO - CHAPADA DOS GUIMARÃES
12H40 DOCUMENTÁRIOS - POLÍTICAS PARA O NORDESTE
13H10 CÂMARA ESPORTIVA (AO VIVO)
14H00 SESSÃO ORDINÁRIA
16H45 CÂMARA LIGADA - ACESSIBILIDADE
17H50 CÂMARA ESPORTIVA - REPRISE
18H40 TELA BRASIL - EU, ESTRANHO PERSONAGEM
19H30 COM A PALAVRA O VEREADOR JULIA ARRUDA
19H50 MOMENTO CULTURAL VATENOR
20H00 REPRISE DA SESSSÃO ORDINÁRIA DO DIA

:: ENVIE SUA PROGRAMAÇÃO SEMANAL, ALTERAÇÕES, DÚVIDAS, SUGESTÕES OU CRÍTICAS PARA MUITO.RN@DABR.COM.BR

cinema

ESPECIAL

Esses Amores (Ces amours-là, 2010). De Claude Lelouch. Audrey Dana, Dominique Pinon, Samuel Labarthe. Ilva (Audrey Dana) é uma mulher que se envolve em romances facilmente, pagando pela inconsequência de seus amores, que muitas vezes acontecem de forma inesperada e inusitada. Quando morava em Paris, à época da ocupação nazista, apaixonou-se por um soldado alemão que estaria indiretamente ligado à morte do pai de Ilva - e, claro, muitos acreditaram que o romance entre os dois contribuiu para o assassinato. **Cinemark 1**. 14h, 12a.

ESTREIA

Guerra é guerra (EUA, 2012). De MCG. Reese Witherspoon, Tom Hardy e Chris Pine. Dois amigos inseparáveis, espiões veteranos, apaixonam-se pela mesma garota e entram em guerra para conquistá-la. **Cinemark 2**. 14h05, 16h20, 18h40, 20h50. **Moviecom 4**. 15h20, 17h25, 19h30, 21h35. 12a.

Projeto X- Uma festa fora do controle (EUA, 2012). De Nima Nourizadeh. Thomas Mann, Jonathan Daniel Brown, Oliver Cooper. Três alunos do último ano do colegial querem deixar o anonimato e decidem preparar uma festa inesquecível. **Cinemark 3**. 13h10, 15h50, 18h, 20h10, 22h15. 18a.

Protegendo o inimigo (EUA e África, 2012). De Daniel Espinosa. Denzel Washington, Vera Farmiga. O mais perigoso renegado da CIA e um inexperiente oficial precisam se aliar para se manter vivos depois que o esconderijo do ex-presidiário é atacado por mercenários. **Cinemark 1**. 16h30, 19h30, 22h. **Moviecom 1**. 14h25, 16h45, 19h05, 21h25. 14a.

W.E.- O romance do século (W. E., 2011). De Madonna. Abbie Cornish, Andrea Riseborough, Oscar Isaac. Trama aborda o romance entre dois casais: o rei Edward VIII e a norte-americana Wallis Simpson; e uma mulher casada e um guarda de segurança da Rússia. **Moviecom 3**. 14h, 16h30, 19h, 21h30. 14a

Uma festa fora de controle (Project X, EUA, 2012). De Nima Nourizadeh. Elenco: Thomas Mann, Jonathan Daniel Brown, Oliver Cooper. O filme acompanha a vida de três estudantes, aparentemente anônimos, do último ano do colegial, quando eles finalmente decidem entrar para a história. Eles têm uma ideia genial: fazer uma festa que ninguém nunca vai esquecer. **Moviecom 7**. 15h35, 17h30, 19h25, 21h20. 18a.

CONTINUAÇÃO

John Carter - Entre dois mundos (EUA, 2012). De Andrew Stanton. Taylor Kitsch, Lynn Collins, Willem Dafoe. Veterano da guerra civil é transportado a Marte, onde se torna prisioneiro dos habitantes do planeta. Sua sobrevivência está em suas mãos. **Cinemark 6** (dub, 3D). 12h55, 18h25. **Cinemark 6** (3D). 15h40, 21h10. **Moviecom 5**. 16h35, 21h05. **Moviecom 6** (3D). 20h30. **Moviecom 6** (3D, dub). 15h, 17h45. 12a.

O pacto (EUA, 2012). De Roger Donaldson. Nicolas Cage, January Jones, Jennifer Carpenter. Após ataque brutal à esposa, homem recebe proposta de plano de vingança. **Cinemark 7**. 13h, 17h20, 21h45. **Moviecom 2**. 17h20, 21h40. 14a.

Anjos da noite 4 - O despertar (EUA, 2012). De Måns Mårlind, Björn Stein. Kate Beckinsale, Charles Dance, Michael Ealy. Após ser mantida em coma por quinze anos, vampira descobre que possui uma filha híbrida de vampiro e lobisomem. **Cinemark 7** (3D). 15h20, 19h40. 16a.

Billi Pig (BRA, 2012). De Jose Eduardo Belmonte. Selton Mello, Grazi Massafera, Milton Gonçalves. Aspirante a atriz, seu marido, um corretor de seguros falido e um falso padre têm a chance de se dar bem na vida quando filha do chefe do tráfico é atingida em tiroteio e entra em coma. **Cinemark 5**. 12h40, 15h, 17h10, 19h20, 21h35. 12a.

Poder sem limites (EUA, 2012). De Josh Trank. Michael B. Jordan, Michael Kelly, Alex Russell. Três adolescentes se divertem com superpoderes, até que entram em conflito com o lado sombrio de suas personalidades. **Moviecom 5**. 14h45, 19h15. 12a.

O artista (França/ Bélgica, 2012). De Michel Hazanavicius. Jean Dujardin, Bérénice Bejo. Na Hollywood de 1927, a chegada dos filmes falados faz estrela do cinema mudo temer o declínio de sua carreira. **Moviecom 2**. 15h15, 19h35. 12a.

A invenção de Hugo Cabret (The invention of Hugo Cabret, EUA, 2011). Direção: Martin Scorsese. Asa Butterfield, Chloe Moretz, Jude Law. Filho de um relojoeiro que trabalhava num museu, Hugo vê o pai morrer assim que lhe mostra sua última descoberta: um androide. **Cinemark 4** (dub). 13h45, 19h. L.

Cada um tem a gêmea que merece (Jack and Jill, EUA, 2011) - Direção: Dennis Dugan. Adam Sandler, Al Pacino, Katie Holmes. Jack, publicitário casado e com filhos teme a visita de sua irmã gêmea Jill, que vira sua vida tranquila de cabeça para baixo. **Cinemark 4**. 16h40, 21h50. 10a.

:: Esta programação é baseada em informações enviadas pelas operadoras e é válida até quinta-feira, 22 de março.

SERVIÇO

Moviecom (Praia Shopping): 2ª, 3ª, 5ª: R$ 10 ou R$ 5, o dia todo. 2ª, 3ª, 5ª (3D): R$ 16 ou R$ 8. 4ª: R$ 8 ouR$ 4, o dia todo. 4ª (3D): R$ 14 ou R$ 7. Sexta, sábado, domingo e feriado: R$ 13 ou R$ 6 (até 18h); R$ 15 ou R$ 7,5 (após 18h). Sexta, sábado, domingo e feriado (3D): R$ 20 ou R$ 10. Inf: 3620-4000.

Cinemark (Midway Mall): 2ª,3ª, 5ª: até 17h, R$ 9 ou R$ 4,50; após 17h, R$ 11ou R$ 5,50. 2ª,3ª, 5ª (3D): R$ 19 ou R$ 9, o dia todo. 4ª: R$ 9 ou R$ 4,50, o dia todo. 4ª (3D): R$ 18 ou R$9, o dia todo. Sexta, sábado, domingo e feriado: até 17h, R$ 14 ou R$7; após 17h, R$ 16 ou R$ 8. Sexta, sábado, domingo e feriado (3D): R$ 24 ou R$ 12, o dia todo. Todos os dias uma sessão às 15h sai por R$ 4 ou R$ 2. Inf: 3221-6571.

astros

ÁRIES (21/03 a 20/04)

Muitos se importam com você e usarão suas influências para dar uma força em assunto no qual precisa de ajuda. Demonstre seu reconhecimento.

TOURO (21/04 a 20/05)

Uma situação difícil para um colega resolver, acabará caindo em suas mãos. Em vez de ficar aborrecido, veja como oportunidade de mostrar do que é capaz.

GÊMEOS (21/05 a 20/06)

Embora uma boa ação feita no passado não tenha gerado nenhuma compensação instantânea, agora a recompensa poderá vir em grande estilo.

CÂNCER (21/06 a 22/07)

Você tem a qualidade de ser leal e hoje isso pode ajudar alguém com problemas muito sérios. Não é de se espantar você ter tantos bons amigos.

LEÃO (23/07 a 22/08)

Embora por um período curto, sua situação financeira poderá dar uma guinada graças à bondade de alguém. Aproveite enquanto essa "onda" não passa.

VIRGEM (23/08 a 22/09)

Um assunto de caráter social que tem relutando enfrentar poderá ser resolvido com facilidade, se estiver disposto a tentar. Não tenha medo do desafio.

LIBRA (23/09 a 22/10)

Faça de assuntos domésticos sua prioridade hoje, pois os resultados serão excepcionalmente gratificantes. Você receberá mais apoio do que imagina.

ESCORPIÃO (23/10 a 21/11)

Não se sinta desanimado se sua agenda hoje parecer confusa e cheia. Você está numa fase favorável e sua determinação lhe ajudará a realizar o impossível.

SAGITÁRIO (22/11 a 21/12)

Você hoje deve focar suas atenções em seus objetivos materiais, pois você está numa fase de muita sorte em concretizar ganhos. Concentre-se em dinheiro.

CAPRICÓRNIO (22/12 a 20/01)

As circunstâncias são favoráveis hoje e podem lhe trazer sorte em diversas situações. Não tenha medo de tentar atingir vários objetivos.

AQUÁRIO (21/01 a 19/02)

Concentre-se em questões que envolvam progresso econômico e iniciativas com perspectivas de longevidade. Com alguns ajustes, você será beneficiado.

PEIXES (20//02 a 20/03)

Pode ser que os que podem ajudá-lo hoje não estejam disponíveis amanhã, portanto, aproveite esse apoio enquanto eles podem dá-lo. Por que não aceitar?

RESPOSTAS

sudoku



Solução: 1- Galho da árvore à esquerda. 2- Cós da calça do homem. 3- Montanha próxima à cabeça do homem. 4- Galho da árvore ao centro. 5- Rabo do animal. 6- Pata dianteira esquerda do animal. 7- Arbusto à esquerda do animal. 8- Chifre do animal.

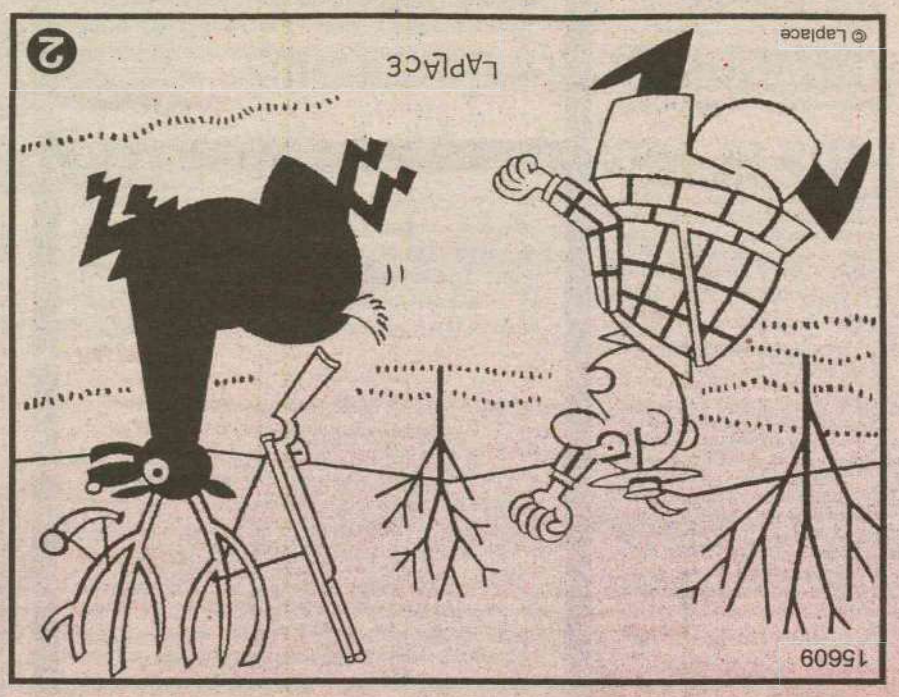

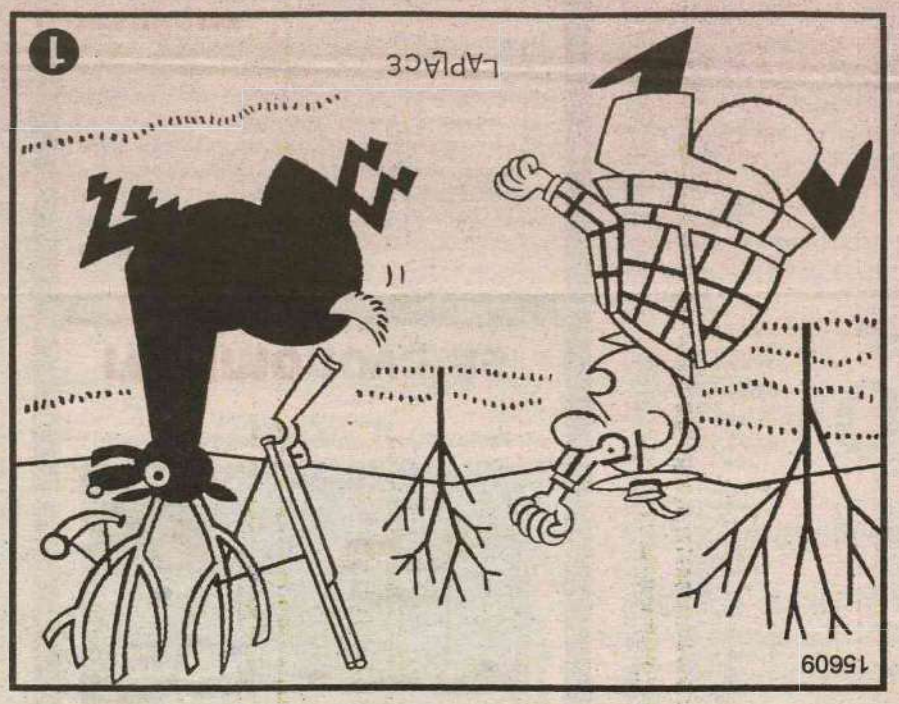

oitoerros

Labim/UFRN

Chesf lança dois concursos

Provas serão em Natal e salários são de até R$ 13 mil

Alcione Ferreira/DP/D.A Press



Inscrições começam nesta quarta-feira e vão até o dia 10 de abril

A Companhia Hidroelétrica do São Francisco (Chesf) lançou dois editais de concurso público em cargos de nível médio e superior. O primeiro edital é para 68 vagas imediatas em cargos de nível médio/técnico e superior, além de 5.060 para cadastro de reserva (2.190 para nível médio e 2.870 para nível superior). As inscrições devem ser feitas de 21 de março a 10 de abril pelo site da Fundação Cesgranrio. A taxa é de R$ 48 para nível médio e de R$ 72 para nível superior.

Das vagas imediatas, 39 são para técnico em edificações, técnico em eletrônica/telecomunicações, técnico em eletrotécnica e técnico em mecânica. Outras 29 vagas são para profissional de nível superior nas áreas de administração, análise de sistemas, ciências contábeis, ciências econômicas, engenharia cartográfica ou de agrimensura, engenharia civil, engenharia elétrica/eletrônica ou de telecomunicações, engenharia elétrica/eletrotécnica e engenharia mecânica.

Os salários são de R$ 2.280,80 para nível médio, de R$ 4.501,17 para nível superior e de R$ 5.598,00 para engenheiros. Os aprovados serão locados nos polos de trabalho de Fortaleza, Recife, Salvador, Sobradinho (BA), Paulo Afonso (BA) e Teresina. As provas objetivas serão no dia 20 de maio nas cidades de Aracaju, Fortaleza, João Pessoa, Maceió, Natal, Recife, Petrolina (PE), Salvador, Paulo Afonso (BA) e Teresina. Para o cargo de Profissional nível médio operacional I - técnico em eletrotécnica haverá teste de aptidão física e teste para trabalho em altura somente nas cidades de Fortaleza, Recife, Salvador, Paulo Afonso (BA), Teresina e Sobradinho (BA).

O segundo edital é para preencher uma vaga imediata e 20 para cadastro de reserva para piloto de helicóptero, para o Polo de Paulo Afonso (BA). O salário chega a R$ 13.001,18 para jornada de trabalho de 176 horas, sendo 11 horas diárias durante 16 dias ininterruptos e folga de 14 dias consecutivos.

O candidato deve ter ensino médio completo, licença de piloto comercial de helicóptero (PCH) e Certificado de Habilitação Técnica em aeronave, expedidos pela Anac. Também neste caso, as inscrições começam nesta quarta-feira e vão até 10 de abril, no site da Cesgranrio, com taxa de R$ 72. A prova objetiva será no dia 20 de maio em Salvador, Fortaleza e Recife.

ORÇAMENTO

CORTE AUMENTA EM R$ 368 MI

Brasília - O governo federal elevou o contingenciamento de gastos de R$ 55 bilhões para R$ 55,073 bilhões devido à necessidade de bloqueio de mais R$ 368,6 milhões. A alteração está no Relatório de Reprogramação Orçamentária do primeiro bimestre divulgado pelo Ministério do Planejamento, Orçamento e Gestão. A Lei de Responsabilidade Fiscal e a Lei de Diretrizes Orçamentárias determinam que o governo realize avaliações bimestrais das despesas e receitas da União. A avaliação deve ser encaminhada ao Congresso Nacional e aos demais poderes. As limitações ocorreram, entre outros fatores, devido à revisão das estimativas de receita líquida de transferências a estados e municípios, que demonstraram um pequeno decréscimo de R$ 72,9 milhões em decorrência de prorrogação do prazo de pagamento do Simples Nacional. A projeção para o Produto Interno Bruto continua em 4,5%.

IRAQUE

Atentado mata 52 pessoas

Bagdá - Mais de 30 bombas atingiram cidades e vilas em todo o Iraque ontem, matando pelo menos 52 pessoas e ferindo cerca de 250, apesar de um forte esquema de segurança antes da cúpula da Liga Árabe na próxima semana, em Bagdá. Trata-se do dia mais sangrento do Iraque em quase um mês, e o alcance das explosões coordenadas em mais de uma dúzia de cidades mostrou uma aparente determinação dos insurgentes de provar que o governo não pode manter o país seguro antes da cúpula.

O Iraque sediará o encontro pela primeira vez em 20 anos e o governo está ansioso para mostrar que pode manter a segurança após a retirada das tropas norte-americanas em dezembro. "O objetivo dos ataques de hoje foi o de apresentar uma imagem negativa da situação da segurança no Iraque", disse o porta-voz do governo Ali al-Dabbagh à Reuters. "Os esforços de segurança serão aumentados para neutralizar ataques de grupos terroristas e preencher brechas usadas por eles para infiltrar a segurança, seja em Bagdá ou em outras províncias."

TRIBUNAL DE JUSTIÇA DO ESTADO DO RIO GRANDE DO NORTE
COORDENADORIA DE LICITAÇÃO, CONTRATOS E CONVÊNIOS
AVISO DE LICITAÇÃO
Pregão Eletrônico nº. 81/2011
Processo nº. 57249/2011-1

O Tribunal de Justiça do Rio Grande do Norte, através de Pregoeira habilitada, torna público que realizará licitação na modalidade Pregão Eletrônico, cujo critério de julgamento será do tipo menor preço global para o lote único, objetivando a Contratação de empresa especializada para fornecimento e instalação de circuito fechado de TV para o prédio da Escola da Magistratura do RN (ESMARN). As Propostas serão recebidas a partir de 21/3/2012, às 8 horas, até 4/4/2012, às 09 horas. As propostas serão abertas no dia 4/4/2012, às 09 horas. Para todas as referências de tempo será observado o horário de Brasília/DF. O Edital e seus anexos poderão ser adquiridos no site oficial do TJ/RN, no endereço eletrônico www.tjrn.jus.br, opção "licitações", no link correspondente a este Pregão e no site www.comprasnet.gov.br, onde ocorrerá o certame. Quaisquer outras informações poderão ser obtidas através dos telefones (84) 3616-6316, fax (84) 3616-6315 ou via Internet, pelo endereço eletrônico pregao@tjrn.jus.br.

Natal/RN, 20 de março de 2012.
Maria de Fátima Borges Marinho - Pregoeira - TJ/RN.

FIERN SESI SENAI IEL
SENAI

DEPARTAMENTO REGIONAL DO RIO GRANDE DO NORTE
COMISSÃO PERMANENTE DE LICITAÇÃO
AVISO DE LICITAÇÃO

O SERVIÇO NACIONAL DE APRENDIZAGEM INDUSTRIAL – SENAI-DR/RN, através do Pregoeiro, torna público a realização do seguinte certame:
Pregão de nº 016/2012 – SENAI-DR/RN. **Objeto:** Aquisição de Equipamentos de Informática para atender as unidades do SENAI-DR/RN. **Abertura dia 30 de março de 2012, às 09:00 horas.**

Natal(RN), 20 de março de 2012.
Adalberto Jorge Vieira Pinto - Pregoeiro do SENAI-DR/RN

PREFEITURA MUNICIPAL DE ALTO DO RODRIGUES
AVISO DE SUSPENSÃO DE LICITAÇÃO - PREGÃO PRESENCIAL Nº 033/2012

TIPO: MENOR PREÇO GLOBAL POR LOTE. A Prefeitura Municipal de Alto do Rodrigues, por intermédio de sua Pregoeira, designado pela Portaria nº 002, de 02 de janeiro de 2012, torna público a **SUSPENSÃO** do Pregão em epígrafe, Processo Administrativo nº 00617/2012, que tem por objeto a contratação de empresa para fornecimento de kit´s sócio educativo, para desenvolvimento cognitivo, social, educacional e emocional dos participantes dos Programas Sociais da Secretaria Municipal de Assistência Social e dos alunos da Rede Municipal de Ensino. Tal medida se faz necessário para reformulação das especificações do termo de referência. Nova data para abertura da sessão pública será divulgada através do Diário Oficial do Estado e site oficial do Município.

Alto do Rodrigues/RN, 20 de março de 2012
Kauysa Valquiria Ferreira Isac - Pregoeira

TRIBUNAL DE JUSTIÇA DO ESTADO DO RIO GRANDE DO NORTE
SECRETARIA DE ADMINISTRAÇÃO
Gabinete do Secretário
AVISO AOS PROPRIETÁRIOS DE IMÓVEIS NÃO RESIDENCIAIS QUE ESTEJAM DISPONÍVEIS PARA LOCAÇÃO
(Processo nº. 56720/2012-3)

A Secretaria de Administração do Tribunal de Justiça torna público, para conhecimento dos interessados que, no prazo de dez (10) dias, contado a partir desta publicação, estará recebendo junto ao Departamento de Arquitetura e Engenharia (DAE), localizado na Praça 7 de Setembro, s/nº., Cidade Alta, em Natal/RN - CEP: 59025-300, propostas comercial para locação, ao Poder Judiciário Estadual, de imóvel não residencial para abrigar as instalações do Depósito Judicial e Central de Arrematação da Comarca de Natal/RN, que contenha as seguintes características: 1. Área útil do imóvel - mínima de 1.800 m²; 2. Galpão fechado, com piso de alta resistência, altura mínima de 4 metros de altura; 3. Área de escritórios, com no mínimo 4 salas amplas (uma delas com banheiro privativo), copa, banheiros públicos (masculino e feminino) adaptados para pessoas com deficiência física; 4. Área de recepção, salão para auditório com capacidade para 50 pessoas, estacionamento privativo para, no mínimo, 25 vagas; 5. Salão fechado para abrigar processos com, no mínimo 250m². O imóvel a ser locado ao Poder Judiciário Estadual deverá estar disponível para ocupação em até trinta (30) dias; encontra-se devidamente regularizado junto aos órgãos públicos competentes; e o respectivo contrato de locação terá vigência de doze (12) meses, podendo esta ser prorrogada por iguais períodos, até o limite de sessenta (60) meses.

Natal/RN, 16 de março de 2012.
Luiz Mariz de Araújo Filho - Secretário de Administração.

Labim/UFRN

editorial



"Não poderá haver maior desgraça para uma coletividade, quando na alma de seus homens morre a ambição"
(in "Depravado e Dissoluto" - 7.1.1942)

ASSIS CHATEAUBRIAND

Contas sujas

Não bastou reunir cerca de 1,6 milhão de assinaturas, bancar a aprovação e aguardar a confirmação da constitucionalidade da Lei da Ficha Limpa. A cidadania ainda não pode relaxar. É verdade que, desde o pronunciamento do Supremo Tribunal Federal (STF), que eliminou qualquer dúvida quanto à validade da lei e de sua aplicação nas eleições deste ano, vem surgindo no país clima favorável a iniciativas de ampliação da faxina.

Há animador sentimento de reconstrução da vida pública brasileira, como tem sido a extensão dos impedimentos previstos na Ficha Limpa à formação dos quadros de gestão e de servidores em todos os níveis da administração. Mas a purificação do processo eleitoral ainda requer a vigilância da cidadania contra reações e espertezas, enquanto se fazem a garimpagem de esconderijos e a eliminaçãodeescurinhosquefacilitam a sobrevivência de espertalhões.

É o caso da acertada decisão do Superior Tribunal Eleitoral (TSE) de que, para disputar eleição ou reeleição para prefeito ou vereador em outubro, o candidato dependerá de ter as contas da campanha de 2010 aprovadas pela Justiça Eleitoral. A exigência é tão correta e coerente com os propósitos da Ficha Limpa que a primeira reação das pessoas de bem é estranhar que só agora ela tenha sido adotada. De fato, até as eleições passadas, bastava o candidato fazer a entrega da prestação de contas para obter o registro da candidatura.

O TSE decidiu também que o registro poderá ser concedido aos candidatos que tiveremprestado contas, masainda aguardam o julgamento da Justiça Eleitoral. A preocupação do TSE com essas contas se justifica. É exatamente nesse momento que ocorrem os primeiros e definitivos lances do envolvimento do futuro administrador público ou legislador com interesses particulares. O encarecimento desenfreado das campanhas e o desejo de amealhar recursos extras (caixa 2) costumam ser tentações irresistíveis para os que se infiltram na política com propósitos escusos. Se o que a sociedade espera com a Ficha Limpa é fechar a porta aos corruptos, as contas de campanha rejeitadas pela autoridade são claramente atestado de mau comportamento.

Especialistas estimam que passa dos 20 mil os políticos atingidos pela decisão do TSE. Apenas nos três estados mais populosos - São Paulo, Minas e Rio de Janeiro - levantamentos preliminares com dados da Justiça Eleitoral indicam que 1.756 políticos que se candidataram em 2010 correm o risco de ser barrados pela decisão do TSE. Mas essa tranca na porta dos malfeitos eleitorais corre perigo. Primeiro foi o PT, que ingressou no próprio TSE solicitando a revisão da exigência. Depois, dirigentes de praticamente todos os partidos se unirampara pressionar o TSE a liberar a contabilidade não aprovada, sob o argumento de que a exigência configuraria mudança de regra emano eleitoral.

Alegam os políticos que os partidos teriam de contar com mais tempo para se preparar. É de se perguntar com que propósito a legislação eleitoral, anterior à Ficha Limpa, exige a prestação das contas de campanha se não for para aprová-las ou rejeitá-las. A reação dos partidos era previsível, mas a sua intensidade chega a soar como alerta de que o TSE acertou em cheio e, por isso mesmo, precisa resistir à pressão. É o que espera a cidadania interessada no combate à corrupção.

CHARGE



J.Cesar/DB/D.A Press

cartas redacao.rn@dabr.com.br

Para enviar sua opinião para a seção CARTAS, escreva para o e-mail ou envie correspondência para o endereço abaixo. Lembramos que o conteúdo é de inteira responsabilidade de seus autores.

DIÁRIO DE NATAL / REDAÇÃO
Av. Bacharel Tomaz Landim, 1042 - Jardim Lola. CEP 59104-000 S. G. do Amarante - RN

Vi em *O Poti*

Olá Ciro Pedroza, hoje lendo o jornal **O Poti/Diário de Natal** em 17/03/12, me deparei com um artigo que você escreveu, "Um samba da minha comunidade das Rocas" e lá estava o meu nome e de mais alguns professores seus no ginásio, e fiquei muito feliz em saber notícias sua, e principalmente por você ter se saido bem profissionalmente. Que você continue cada dia adquirindo mais conquistas e te desejo muito sucesso! Saudades e beijos da sua professora. **Maria Odete**, por e-mail.

Estado quer saber onde estão seus professores

Li no **Diário de Natal**, em Cidades, página 08, sobre essa interrogação. Achei ótimo vocês estarem pesquisando. Sou funcionária pública e consciente da evasão do pessoal dessa secretaria p/ outros orgãos. Principalmente para o Gabinete Civil e Itep, explicitamente em função de que pagavam anteriormente gratificações melhores. Porém, a culpabilidade não é tanta dos funcionários e sim de quem os consegue transferir e depois de anos relotarem esse pessoal. É sabido que desde longos anos vem acontecendo. Foi lamentável o q aconteceu com o pessoal da Educação. Até pra o Tribunal de Contas foi transferido funcionár a da Educaçaõ. Acredito agora ter dado um basta! **Creuza Coelho Araujo Filha**, por e-mail.

A complexa educação no Brasil

Qualquer sociólogo ou historiador deve saber que as mudanças de regime de governo sempre tentam ajustar nosso sistema educacional conforme sua tendência. Vejam os exemplos de Hitler na Alemanha e Stalin na antiga Rússia. Na nossa história educacional, não foi muito diferente, mesmo durante o regime militar, pois poucos se interessavam em inserir no nosso currículo escolar disciplinas inerentes ao nosso quadro social. Dizia Geraldo Vandré, em "Prá dizer que não falei de flores" (ou "Caminhando"): "...nas escolas, na rua, campos, construções, somos todos iguais, braços dados ou não, aprendendo e ensinando uma nova lição". Somos um pouco mais copiadores do que criadores porque em nosso currículo escolar existem as disciplinas básicas e comuns. Portanto, num regime, mesmo sendo democrático, precisamos de analistas pedagógicos para opinar e não copiar. Em Cuba, o projeto "Educacione para el Pueblo" vem dando certo, apesar dos "embargos" sofridos pelos Estados Unidos, etc. **Breno dos Santos**, por e-mail.

DIÁRIO de NATAL

Presidente: GLADSTONE VIEIRA BELO | Vice-Presidente: JOEZIL BARROS | Diretor Geral: GUILHERME MACHADO

Diretor Institucional: Deliomar Soares | Editora Executiva: Juliska Azevedo

ENDEREÇO:
Av. Bacharel Tomaz Landim, 1042 — Jardim Lola, São Gonçalo do Amarante - RN — CEP: 59.104-000 — PABX: 0xx84 4009.0166

Sucursal
São Paulo (SP): 0xx11 3045.4921
Rio de Janeiro (RJ): 0xx21 2263.1945

Representantes
Distrito Federal: 0xx61 3201.0071
Ceará: 0xx85 3264.0576
Pernambuco: 0xx81 3326.7188

D.A Press Multimídia
Atendimento para venda e pesquisa de imagens: Pessoalmente: segunda a sexta, das 10h às 14h. Email e telefone: segunda a sexta, das 10h às 22h / sábados e feriados, das 12 às 18h. Email: dapress@dabr.com.br. Telefones: (61) 3214.1575 / 1582 Fax: (61) 3214.1583

MARKETING		4009-0181
ADMINISTRAÇÃO		4009-0166
ATENDIMENTO		
ASSINANTE	Capital	4009-0220
	Interior	4009-0220
COMERCIAL		4009-0173
CLASSIFICADOS		4009-0200

BALCÃO DE ANÚNCIOS:
Av. Deodoro, Lj 7, Galeria Solar - Cidade Alta - 3201-8568

VENDA AVULSA	
Telefone	4009-0237
Rio Grande do Norte	R$ 1,00
Outros Estados	R$ 3,30

COMO ENTRAR EM CONTATO COM O DIÁRIO DE NATAL
Redação: 0xx84 4009.0150 / Circulação: 0xx84 4009.0220 / Marketing: 0xx84 4009.0181

Labim/UFRN

A reabilitação de crianças e adolescentes portadores de tumores ósseos

Cinthia Moreno
Fisioterapeuta da Casa Durval Paiva
fisioterapia@caccdurvalpaiva.org.br

O Tumor Ósseo é o crescimento de células anormais no osso. Ele pode ser primário, quando se origina no próprio osso, ou secundário (metastático), quando de origina em outro local do corpo e se propaga para o osso. Os tumores ósseos primários mais comuns em crianças e adolescentes são o Osteossarcoma e o Sarcoma de Ewing.

Esse grupo de tumor é raro na infância. No Brasil, o percentual mediano é de 7% dentre todos os tipos de câncer diagnosticados. Apesar de raro, é um dos tumores que mais pode comprometer a funcionalidade do membro.

Atualmente, com uma melhor tecnologia nos exames, melhores técnicas cirúrgicas, efetividade da quimioterapia e radioterapia e o diagnóstico precoce, melhores resultados são obtidos e isso se reflete no aumento da sobrevida e no aumento das cirurgias de preservação do membro. As amputações são realizadas apenas quando não há possibilidade de preservar o membro e a sua função.

Na realidade dos pacientes atendidos na Casa de Apoio a Criança com câncer Durval Paiva, constatamos que a atuação da Fisioterapia é importante desde o momento do diagnóstico. Os exercícios realizados na fase pré-operatória têm como objetivo a manutenção da força muscular e da amplitude de movimento, além de manter ou melhorar o padrão respiratório. Em caso de tumor nos membros inferiores, dependendo da gravidade, é realizado o treino para caminhar com muletas e assim proteger o membro evitando fraturas e outras complicações. Nos casos de cirurgia ou amputação os objetivos são manter e aumentar a amplitude de movimento, a força muscular, equilíbrio, coordenação e adaptações com órteses ou próteses.

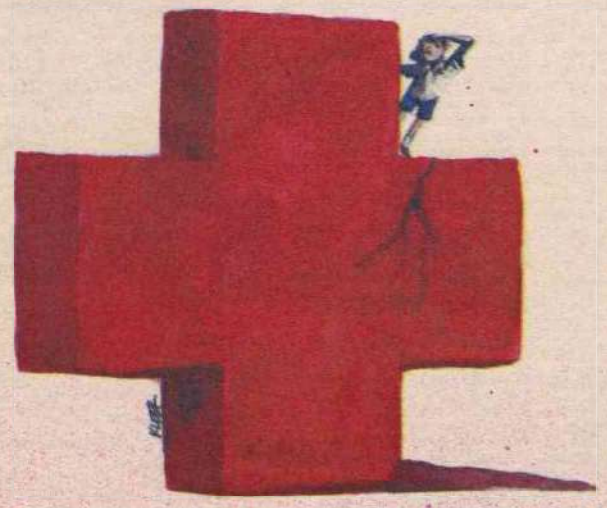

A sessão de tratamento deve ser o mais agradável possível. Com crianças, observamos que os objetivos são alcançados através de jogos e brincadeiras em sessões individuais ou em grupo. Com os adolescentes é fundamental que a conduta seja dinâmica e que eles se sintam motivados. Quanto mais divertida é a sessão, mais colaborativa se torna a criança e o adolescente e isso é fundamental para o sucesso do tratamento.

Outro fator relevante para o tratamento dos tumores ósseos é a atuação em conjunto com uma equipe multidisciplinar que ofereça assistência integral à criança e ao adolescente desde o momento do diagnóstico do câncer, durante o tratamento cirúrgico e/ou quimioterápico e ainda após o tratamento, enquanto houver necessidade. Recuperar funcionalidade e promover qualidade de vida devem ser as principais metas da equipe.

Dessa forma, podemos concluir que para a reabilitação de crianças e adolescentes com tumores ósseos seja eficaz, o Fisioterapeuta deve traçar seus objetivos de acordo com cada caso especificamente. Assim o tratamento será bem direcionado e a reabilitação e o retorno às atividades exercidas antes da cirurgia será o mais precoce possível. Vale ressaltar que a participação e o incentivo da família no processo de reabilitação contribuem de forma muito positiva para a recuperação.

O Artista, a expressão calorosa do gesto

Marcia Leite de Oliveira Torres
Médica
marcialot1@uol.com.br

Michel Hazanavicius, autor e diretor de "O Artista", conquistou o público mostrando na tela a doçura e a simplicidade do cinema mudo. A reaparição dessa forma de cinema na era da tecnologia e dos efeitos especiais parece surgir para oferecer aquilo que as pessoas mais necessitam: o calor humano, a parceria, a escuta, enfim, o amor. O cinema mudo apresenta em seu contexto um clima de alegria, vivacidade, esperança, comunicação interpessoal e gestual intensa, características essas que nos deliciam com a forma mais simples da comunicação - o gesto amigo, verdadeiro e profundo; além disso, esse tipo de cinema vem resgatar a magia, o encanto e o sonho. O cinema mudo agrega a mímica a um jogo de emoções, contratempos, contradições, risos e lágrimas; é o "brincar" de ser e sentir tudo o que o ser humano verdadeiramente é, revelando na trilha sonora e nos gestos sentimentos profundos que residem no recanto mais íntimo da alma.

A personagem principal de "O Artista", George Valentin, começa a se ver ao observar sua imagem de estrela do cinema projetada na tela. Sobrevaloriza essa imagem esquecendo quem ele é realmente no seu mais profundo eu e atribuindo a sua identidade a essa imagem. A referida imagem rouba o lugar do verdadeiro Valentin que concentrou sua vida no papel de estrela de cinema e "esqueceu" de si mesmo, e de seu casamento, isolando-se das pessoas e ligando-se exageradamente ao seu cachorro que lhe acompanhava até mesmo ao cinema. O sucesso de sua carreira é atribuído por ele ao cinema mudo que considera de qualidade superior ao cinema falado. Valentin perde o equilíbrio emocional ao deparar-se com a separação da esposa somada à crise monetária e a impossibilidade de continuar estrelando os filmes mudos. Avesso ao modernismo e as mudanças no campo cinematográfico, ele recusa-se a atuar em filmes falados, de modo que sua atitude - somada as exigências externas de contratação que privilegia novos atores - destrói sua carreira e ameaça sua vida.

Jean Dujardin desempenha magnificamente o papel de Valentin numa performance magistral revelando doçura, veracidade, ação e emoção; a expressão de seu gesto caloroso enriquece e alimenta a trama. Hazanavicius foi genial ao reproduzir em "O Artista" os mesmos elementos presentes no cinema mudo apresentando uma linguagem universal e bastante rica prendendo, assim, o espectador que poderá identificar, através da linguagem corporal, as facetas humanas que, em geral, não são mostradas no dia a dia das pessoas.

"O Artista" retrata a época do início do cinema mudo mostrando o deslumbramento dos espectadores presentes em grandes salas de espetáculos embevecidos com a nova invenção repleta de magia, glamour, alegrias e surpresas. É bastante significativo o fato de que "O Artista" faz um enorme sucesso na atualidade, de modo que sua magia é captada também por nós, espectadores da era tecnológica, acostumados com um cinema rico em efeitos especiais.

É possível que a magia que nós vemos no cinema mudo e que desejamos ter em nossa vida seja um encontro mais humano, e repleto de significado, com nossos pares para que possamos, juntos, encontrar o Ser mais profundo que existe dentro de cada um de nós.

Lembramos que o conteúdo dos artigos remetidos ao Diário de Natal é de inteira responsabilidade de seus autores.

DIÁRIO DE NATAL *na história*

HÁ 65 ANOS

Sexta, 21 de Março de 1947

As Linhas Aéreas Brasileiras, eficiente companhia aérea, acaba de ser distinguida pelo Conselho Interamericano de Segurança, com sede em Nova York, com o valioso certificado de Segurança de Aviação do ano de 1946. Esse documento lhe foi atribuído tendo em vista a sua "performance" durante aquele período, sem nenhum acidente fatal, tanto para passageiros como para tripulantes.

HÁ 62 ANOS

Terça, 21 de Março de 1950

A Marinha está construindo nos terrenos da Base Naval um magnífico prédio que se destinará a Centro da Reserva Naval, estabelecimento recentemente criado e que funcionará nesta Capital. O prédio está sendo construído pela firma Morais Rego, do Rio de Janeiro, e está em fase final. O Centro alojará cerca de 500 Conscritos que virão para esta Capital procedente de vários estados do Nordeste.

HÁ 57 ANOS

Segunda, 21 de Março de 1955

A Rádio Poti vai reiniciar a partir do próximo sábado as suas grandes temporadas já tradicionais através de 10 anos de atividades interruptas. Para início dessa fase, a emissora natalense dos Diários e Rádios Associados acaba de contratar diretamente do Rio de Janeiro, o famoso cantor brasileiro Nelson Gonçalves, artista exclusivo das Rádios Mairink Veiga e Nacional do Rio de Janeiro.

HÁ 53 ANOS

Sábado, 21 de Março de 1959

Terá lugar, hoje, às 20 horas, no Teatro Alberto Maranhão, a instalação solene da Universidade do Rio Grande do Norte. O fato, que terá a presença do governador do Estado, do Reitor Onofre Lopes, de representantes de outras universidades, autoridades civis e militares, todos os professores das nossas escolas superiores e familiares, assinará o início das atividades da URGN, marcando uma nova época no ensino superior do nosso Estado.

HÁ 46 ANOS

Segunda, 21 de Março de 1966

O símbolo de ouro dos campeonatos mundiais de futebol, a Taça Jules Rimet, foi roubada ontem do salão de exposições Hall Westminter, em Londres. A Taça é de ouro maciço e está segurada em cerca de 185 milhões de cruzeiros. As autoridades inglesas iniciaram imediatamente uma busca de âmbito nacional. Todo o mundo ficou perplexo diante da notícia.

Labim/UFRN

classificados

PARA ANUNCIAR LIGUE: 4009-0200

1.1 Barro Vermelho

1 IMÓVEIS Compra e Venda

1.1 Apartamento

Barro Vermelho

3 QUARTOS

JM CORRETOR DE IMÓVEIS - C.1959. F.9966-0834/8828-4614. Vende-se Apart, exc.entorno, perto de tudo and méd ldo sombr, 1 ste + 2/4 soc, sl p/ 2 amb (rda tto), wc soc, coz, (arma + granit), ár serv, ent.serv, dep compl, acab, cer, granit, blindex, slão fest, elev 2 vgs gar, ar.116m2. R$ 260 mil. APV.9020. (ma). www.imoveisempre.com.br.

Candelária

4 QUARTOS ou +

JM CORRETOR DE IMÓVEIS - C.1959. F.9966-0834/8828-4614. Vende-se bonito apart, ár.nobre, and.méd. baixo, ldo somb, 4 sts (armar+blindex+gran), ste mást (closet + arm + hidr +blindx + escrit), sl p/4 amb, (varand+sanca + r.teto) sl TV, lavab, coz (arms) desp, ár serv, ent serv, dep comp, pso cer, ficam fixs (arm+espelhos), ár.lazer, s.fests, churrasq, jogs, 2 pisc, sauna, p.groung, sl fitness, q.poliesp, vig. 24 hrs, jdim, 2 elev, 3 vgs gar, ár priv. 257m2. APV.7230(bi). www.imoveisempre.com.br.

JM CORRETOR DE IMÓVEIS - C.1959. F.9966-0834/8828-4614. Vende-se Belo Apartam, ar.nobre, exc.entorn, and méd alto, ldo somb, 4 sts, sdo 1 ste mast (hidro + closet + cent.ar), esc, sl p/2 amb, (var c;vist panoram), lavab, sl íntma, cpa coz (granit), desp, ár serv, dep compl, ent.serv, acab, pso porcel, cer, granito, elev, 3 vgs gar, pisc, s.jgos, s.fest, q.poliesp, fitness, seg 24 hrs, ár.256m2. APA.7290 (gr). www.imoveisempre.com.br.

JM CORRETOR DE IMÓVEIS - C.1959. F.9966-0834/8828-4614. Vende-se bonito apartam, ár nobre, bla vista, and méd, alto, ld sombra, excel acabam, 4 suit, 1 suit mast (closet) 1 suit reversiv c/ var, sl p/ 2 amb, var, coz (cba granit) ár serv, dep comp, pso granit + ceram, exc á.lzer s.fest, piscina churrasq, parq, jard c/ paisagis, port 24h, 2 elev, 3 vg gar. APV. 7210(AP). www.imoveisempre.com.br.

Capim Macio

1 QUARTO

PX ROBERTO FREIRE 1/4,sl em L, coz, wc, garagem. R$ 150 mil. F:(84)8859-7442/9172-2026.

3 QUARTOS

JM CORRETOR DE IMÓVEIS - C.1959. F.9966-0834/8828-4614. Vende-se blo apartam exc loc, fino acabam, elegant, estilzad, and méd, 3 suit, lavab, pis granito + cerâm, suit mast (c/ closet+hidro, espel) sl p/ 4 amb (sanc+estant) var, suts (cortinas+blindx) cpa coz (cub granit) ár serv, dep emp, 3 vag gar, piscin, slão fsta, s. jog, 2 elev, churrasq, q.poliesp, port 24 hs. APV-4025(s).

IMOBILIÁRIA CAIO FERNANDES
DESDE 1992 I CRECI-RN 1191/J
Fone - 4008-0001

1.1 Capim Macio

JM CORRETOR DE IMÓVEIS - C.1959. F.9966-0834/8828-4614. Vende-se blo apartam exc loc, fino acabam, elegant, estilzad, and méd, 3 suit, lavab, pis granito + cerâm, suit mast (c/ closet+hidro, espel) sl p/ 4 amb (sanc+estant) var, suts (cortinas+blindx) cpa coz (cub granit) ár serv, dep emp, 3 vag gar, piscin, slão fsta, s. jog, 2 elev, churrasq, q.poliesp, port 24 hs. APV-4025(s).

JM CORRETOR DE IMÓVEIS - C.1959. F.9966-0834/8828-4614. Vende-se exc apartam ar nobre, perto tudo, coz (arms), desp, ár serv, dep comp, granit, arms fixos ficam, 2 vg gar, sl fest, piscina, parquin, churrasq, 2 elev, seg 24 hs, ár. 85m2, R$ 290 mil. APV. 3095(vmc). www.imoveissempre.com.br

4 QUARTOS ou +

JM CORRETOR DE IMÓVEIS - C.1959. F.9966-0834/8828-4614. Vende-se blo apartam exc padrão, 1 suit + 2 semi-suit, and méd alto, ld sombra, suit mast (closet + arms + blindex+hid) sla 3 amb, var, wc soc, copa coz (armars) desp, ar serv, dep compl 1/4 dep ent serv, Ficam móveis fixos. Ar lazer compl, vig 24 hs, 2 elev, 2 vg gar, área 212 m2, R$ 530 mil. APV.3015(mcm). sss. imoveisempre.com.br

Cidade da Esperança

2 QUARTOS

REPASSO APTO C/ 2/4 C/ 1 STE Med 52,72 m , lado sombra, c/ vg EXTRA de gar. COBERTA, Torre c/ dois elev. sal, coz, 8r serv, wc soc, var, 8r de lazer comp. Próx. a Petrobrás. PODE SER FINANCIADO PELO MC MV. F: 9403-9742/8881-0821/9627-6827

1.1 Cidade Verde

Cidade Verde

3 QUARTOS

JM CORRETOR DE IMÓVEIS - C.1959. F.9966-0834/8828-4614. VENDE-SE ótimo apart , linda vista and alto, 3/4, sdo 1 ste, sl p/2 amb, var, wc soc, coz, ár serv, dep compl, ent serv, ár lazer, s.fest, pisc, parq, churrasq, q.poliesp c/futeb, s.jgos, vig 24 hrs, 2 elev, 2 vgs gar, ár 86m2. APV480(epi)www.imoveisempre.com.br

Lagoa Nova

2 QUARTOS

JM CORRETOR DE IMÓVEIS - C.1959. F.9966-0834/8828-4614. Vende-se Apart exc loc, 2/4, and méd, ld somb, sl + var, coz granit wc serv, pso ceram, á. lzer: sl fest, vig 24 hs, elev, piscina, churrasq, 1 vg gar, ár. 60m2 APV. 4070(asp) www.imoveisempre.com.br.

JM CORRETOR DE IMÓVEIS - C.1959. F.9966-0834/8828-4614. Vende-se Apart exc loc, 2/4, and méd, ld somb, sl + var, coz granit wc serv, pso ceram, á. lzer: sl fest, vig 24 hs, elev, piscina, churrasq, 1 vg gar, ár. 60m2. R$ 155 mil. APV.4070(asp) www.imoveisempre.com.br.

REIS MAGOS C.1328. F: 3222.4480/3211.2355. Villagio de Roma: sla, 2/4, wc soc, coz, ár. de serv, gar p/1 car. R$ 160 mil.

3 QUARTOS

REIS MAGOS C.1328. F: 3222.4480/3211.2355. Residencial I Cristo Redentor: sla 4 ambs, sla. interna, 3/4 sdo tdos ste c/arms, coz. c/arms, ár. serv, dep. compl, capela, gar p/2 cars, 200m2, R$ 480 mil.

1.1 Lagoa Nova

JM CORRETOR DE IMÓVEIS - C.1959. F.9966-0834/8828-4614. Vende-se Belo Apartam, Coração L.Nova,perto tudo and alto, ldo somb, 3/4 sdo 2 sts, arm, sl p/2 amb + var, coz (granit), ár serv, dep emp, entrad, serv, cer, ár lazer, s.fest, pisc, churrasq, ár verde, parquin, acab, c/gás vig 24 hrs, 2 elev, 2 vgs gar, ár 90m2. APV.4090(bhb). www.imoveisempre.com.br.

JM CORRETOR DE IMÓVEIS - C.1959. F.9966-0834/8828-4614. Vende-se Apartam, exc localiz, 3/4 snd 1 suit (hidro) and méd baixo, ld somb, sl 2 amb + var, coz, ár serv, dep emp, ceram, ár lzer: piscina, vig 24 hs, elev, 2 vg gar, Ar: 120 m2. Val Vend R$ 185 mil aceita financ. APV.4010(ad). www.imoveisempre.com.br.

4 QUARTOS ou +

JM CORRETOR DE IMÓVEIS - C.1959. F.9966-0834/8828-4614. VENDE-SE Lindo apart 4 sts, alto padrão, and alto, bla vista ntal e R.potengi c/mar, ld sombr, 4 sts arm, sl 4 amb, lavabo, sl ster/tv, ste mast, clset + sl intma + blindx, cop/coz (arm, ár serv, dep emp, entrad serv, porcel, mveis fxos, ár lazer, s.fest, pisc, churrasq, ár verde, parq, acab c/gás vig 24 hrs, 3 elev, 4 vgs gar, ár 220 m2. APV4097(cnv). www.imoveisempre.com.br.

Neópolis

2 QUARTOS

JM CORRETOR DE IMÓVEIS - C.1959. F.9966-0834/8828-4614. Vende-se novo, repasse, 2/4 snd 1 suit, and alt, ár. lzer compl, pronto p/ morar, exc oportunid. www.imoveisempre.com.br.

1.1 Nova Parnamirim

Nova Parnamirim

3 QUARTOS

VENDO APTO NOVO COND. PARK TOWER 92m2,3/4 s/ 1 ste,2 var, 3º andar, 1 vg gar coberta, área de lazer, 2 elev. Ac. carro como parte de pgto. F:8755-1678/9616-3053.

JM CORRETOR DE IMÓVEIS - C.1959. F.9966-0834/8828-4614. Vende-se novo, repasse, 3/4 sdo 1 ste, andar alto, coz, ár serv, wc soc, var, dep, elev, 2 vgs, ár lazer compl, entrega, dez, exc oport. R$ 105 mil. (+saldo). www.imoveisempre.com.br. APV 470(hac).

Petrópolis

3 QUARTOS

JM CORRETOR DE IMÓVEIS - C.1959. F.9966-0834/8828-4614. vende-se apart 3 suit (arms) and médio , 1 sl p/ 2 amb (sanca) coz (arms) ar serv, entrad serv, 2 vg gar, sl fest, sombra, churrasq, ár. privat 151m2 R$ 230 mil. APV. 5020(an). www.imoveisempre.com.br.

Ponta Negra

1 QUARTO

JM CORRETOR DE IMÓVEIS - C.1959. F.9966-0834/8828-4614. VENDE-SE belo Flat, mobiliado, estilizado, c/ vista p/ mar, acesso morro careca, and méd alto, 1 suit (ar cond + blindx) tv cbo, frigob, wc, arms, 1 vg gar, exc acab, confort, exc ár. lzer, room servic 24 hrs. (FLV.340(pn). www.imoveisempre.com.br.

1.1 Ponta Negra

3 QUARTOS

JM CORRETOR DE IMÓVEIS - C.1959. F.9966-0834/8828-4614. VENDE-SE exc apto c/vist p/mar, and, alto, estiliz, ld som, 3/4 sdo 2 sts, closet + arm + blindex, sl p/2 amb, var, wc soc, coz, arm, ficam fixos, ár serv, roda tto, pso granit, ár lazer, sl.fest, pisc, parq, churrasq, vig 24 hrs, 2 elev, 2 vgs gar, ár 94m2. APV4098(mtp). www.imoveisempre.com.br.

Tirol

2 QUARTOS

JM CORRETOR DE IMÓVEIS - C.1959. F.9966-0834/8828-4614. Vende-se apart, perto tudo, 2/4 sdo 1 ste, and, méd ldo somb, sl + var, wc soc, blindex, coz, arm, ár serv, pso cerm, ficam 2 splits, ár lazer, s.festas, vig 24hrs, elev, pisc, churrasq, 1 vg gar, ár 54m2. R$ 170 mil.APV.3199 (ac). www.imoveisempre.com.br

3 QUARTOS

JM CORRETOR DE IMÓVEIS - C.1959. F.9966-0834/8828-4614. VENDE-SE Apart., exc localiz, 3/4 snd 1 suit, and méd, sl 2 amb, wc soc, coz, ár serv, dep emp, ceram, piscina, sl fest, vig 24 hs, elev, 2 vg gar, ár. 100m2. Val. venda R$ 295 mil, aceita financiam. APV.3198(aim). www.imoveisempre.com.br.

1.1 Tirol

4 QUARTOS ou +

JM CORRETOR DE IMÓVEIS - C.1959. F.9966-0834/8828-4614. Vende-se Belo Apartam, ár.nobre, andar.méd. alto, ldo sombra, espaç, confort, 4 sts (arm + blindx), ste mast (closet + hidro + blind), sl p/2 amb (ampla + vista panoram), esc, lvabo, cpa. coz (arm + granit), desp, ár serv, dep compl, ent. serv, granit, cer, sanca, rda tto, ficam móveis fixos, ár.lazer. s.festa, sauna, pisc, churrasq, vig 24 hrs, gerador, elev, 3 vgs gar, ár 245m2. APV.3155(nc). www.imoveisempre.com.br

JM CORRETOR DE IMÓVEIS - C.1959. F.9966-0834/8828-4614. vende-se excel apart estiliz, modern, 3 suit + 1 escrit, and méd, ld sombra, suit mast (2 closet + armars + blindx + hidro + escrit) sl 3 amb, var, roup, copa coz (armars) desp, ár serv, dep comp, ent serv, sanc, ficam móveis fixos, ár. lzer: sl fest, churrasq, vig 24 hs, 2 elevad, 2 vg gar, ar.227m2 R$ 440 mil. APV.3195(kaf) www.imoveisempre.com.br.

JM CORRETOR DE IMÓVEIS - C.1959. F.9966-0834/8828-4614. Vende-se apart, exc, otm localiz, 3 suit, and méd alto, ld somb, suit mast (arms + blindex) sala 2 amb (sanc) lavb, var, copa coz (arms) ár serv dep comp, ent serv, pso ceram vitrif, ficam móveis fixos (arms) ar lazer: sl fest, vig 24 hrs, elev, 4 vg gar, ár.179m2 R$ 350 mil. APV.3197(mta))www. imoveisempre.com.br

JM CORRETOR DE IMÓVEIS - C.1959. F.9966-0834/8828-4614. vende-se Belo apart estiliz, 3 suit (closet + blindx + escrit + armars) sl 3 amb, var, copa coz, ár serv, dep emp, 2 vgs gar, slão fest, elevadrs, churrasq, ar verd seg, 235m2. APV.3195(kaf) www. imoveisempre.com.br.

1.2 Emaús

1.2 Casa

Emaús

2 QUARTOS

ESCRIT.IMOB.CARLOS CUNHA C.1073.F.:3211-3252/4646. Emaús/B. Industrial: 1 st + 2/4, sl, gar, ót. localização. R$ 190 Mil

Lagoa Nova

3 QUARTOS

ÓTIMA LOCALIZAÇÃO De esquina com 150m2, 3/4, 2 salas, wc e varanda. R$ 258 mil. Aceito proposta. 9403.9222/9988.7023

Mirassol

3 QUARTOS

CASA DE ESQUINA Com 3/4 sendo 1 suíte, 2 salas, 2 garagens, c/ Loja Comercial, 200m2. R$ 280 mil. 9981.6360/9190.4428

ESCRIT.IMOB.CARLOS CUNHA C.1073.F.:3211-3252/4646. 01 ste + 2/4, sl, dep. gar. gradeada, coz c/arms, blindex, portas de IPÊ. R$ 360 mil.

Nova Parnamirim

3 QUARTOS

JM CORRETOR DE IMÓVEIS - C.1959. F.9966-0834/8828-4614. VENDE-SE ótm csa, cond fech, 3/4 snd 1 suit, 2 vg gar, entrad soc, 1 sl p/ 2 amb, coz amer, wc soc (blindx + arms) desp, ár serv, entrad serv, terraço, jard, na suit (arms + blindex) 2/4 soc. Ficam tds m.fixos, ld somb, exc ár lzer cletiva> 2 piscinas, churrasq, parq, s.fest, vig 24 hs, 2 vg gar, Ár: 190M2. Vlor cond> R$ 110,00. (CV.900(rm) www.imoveisempre.com.br.

JM CORRETOR DE IMÓVEIS - C.1959. F.9966-0834/8828-4614. VENDE-SE ótm csa, cond fech, 3/4 snd 1 suit, 1 sl, star, 1 sl jantar (rda teto + lumin), wc soc, (arm + blindex + granit), 3 qto pode s/escrit, (arm + sanca), copa/coz, (armars + cba e bancdas granit), ár serv, dep compl, cer, trraço, 2 vgs grag, churrasq, grand, ar 130m2. R$ 250 mil. (ac negoc). vlor cond. R$ 240,00 (PDE Financ) CV.968(sbm) www. imoveisempre.com.br.

JM CORRETOR DE IMÓVEIS - C.1959. F.9966-0834/8828-4614. VENDE-SE Casa, Cond. Fechado, 3/4, sdo 1 ste, 1 sl star, 1 sl jantar, wc soc (granit), coz (armars + cba e banc gra nit) ár serv, grad toda cer, terraço, 2 vgs gar, ar 120 m2. R$ 200 mil. (ac negoc) vlor cond R$ 190,00 (PDE Financ) CV.965 (aib) www. imoveisempre.com.br

REIS MAGOS C.1328. F: 3222.4480/3211.2355. Cond. Alphaville: cond. fechado c/sla, 3/4 sdo 1 ste, wc soc, coz, ar serv, gar p/1 car. R$ 210 mil

Parnamirim

2 QUARTOS

REIS MAGOS C.1328. F: 3222.4480/3211.2355. Sla, 2/4, wc soc, coz, ár. serv, qtal, gar p/2 carros coberta, jdim c/gramado. Laje plana. 66,62m2. R$ 120 mil valor negociável.

IMOBILIÁRIA CAIO FERNANDES
DESDE 1992 I CRECI-RN 1191/J
Fone - 4008-0001

Carro&moto



TÁ TUDO AQUI.

Chegou o suplemento que vai ser o porta-voz do mercado de carros e motos do Rio Grande do Norte. Os salões que acontecem pelo mundo, as notícias da indústria nacional e internacional, test drives exclusivos, dicas de oficina, quem é quem no ramo em nosso estado.

Carro&Moto traz tudo tudo o que precisa saber para comprar, vender, cuidar, escolher, equipar, conservar, tunar e aproveitar no mundo das quatro e das duas rodas.

Toda quinta. Aqui, no Diário de Natal.

DIÁRIOS ASSOCIADOS
Não importa de que lado você está. O Diário de Natal está do lado do leitor, trazendo sempre as informações que você precisa. Há 70 anos.
70 anos DIÁRIOdeNATAL

Labim/UFRN

1.2 Parnamirim

3 QUARTOS

COND. JOCKEY CLUB C/ 2/4 Nova, Terreno 10x20, sl, coz, wc, Quitada. R$ 110 Mil. F: 9171-1838

Parque das Colinas

4 QUARTOS ou +

JM CORRETOR DE IMÓVEIS - C.1959. F.9966-0834/8828-4614. Vende-se linda casa, nova, moderna, 2 paviment, fino acabam, porcelanato, terraço, 4 suit, 3 closet (blindex) suit master (hidr + clset + arms) sl star, jntar (sanca) var, sl int, lvab, copa coz (arms) desp, ár serv, dep comp, ár. 400m2, 6 vag gar, segur eletron, ld somb, exc ár. lzer, piscina. CV.1020(pc). www.imoveisempre.com.br.

Parque das Dunas

2 QUARTOS

PRÓX. POSTO DE SAÚDE 2/4, sla, forro no gesso, cerâmica, coz, wc, entrada para gar. Quitada. R$ 78 mil. 9401.2458/8711.4559

Ponta Negra

3 QUARTOS

JM CORRETOR DE IMÓVEIS - C.1959. F.9966-0834/8828-4614. VENDE-SE excel casa, alto padrão, P>Neg Boulevard, 390m2, 3 sts, sl 4 ambts, lvab, 2 pvimts, copa/coz, ár serv, pisc, churrasq, deck, ste mast, closet spar, hidro, vrand), pisc, churrasq, jdim, 2 vgs gar, cob, márm, grant, climatzda, arm, ac negocia. ár lazer, seg 24 h. CV 670(ppn). www.imoveisempre.com.br.

Praias

2 QUARTOS

ESCRIT.IMOB.CARLOS CUNHA C.1073.F.:3211-3252/4646. Pirangi/Praia: 01 st. + 2/4, sala, gar p/2 carros, armários, lat. livres. 190 Mil.

3 QUARTOS

ESCRIT.IMOB.CARLOS CUNHA C.1073.F.:3211-3252/4646. Maxaranguape: 3/4 sdo 1 ste, sala, gar, terraço, lat. livres, 477,96 m2. R$ 80 mil (quitada)

ESCRIT.IMOB.CARLOS CUNHA C.1073.F.:3211-3252/4646. Ponta Negra: 3/4 sdo 1 ste, 2 sls, gar, lat. livres, estuc, dep. piso cerâmica. 380 Mil.

Tirol

4 QUARTOS ou +

ESCRIT.IMOB.CARLOS CUNHA C.1073.F.:3211-3252/4646. 5 sts + 2/4, 3 salas, escritório, gar p/5 carros, grades, jardim, quintal, estuc. R$ 1,2 Milhão

1.4 Terrenos e Áreas

Nova Descoberta

TERRENO MED 1410 X 18 Interessados ligar 3223-2765/9989-8485

Nova Parnamirim

JM CORRETOR DE IMÓVEIS - C.1959. F.9966-0834/8828-4614. VENDE-SE Excº lote 360m2, c/ infraestrutura p/ construção de exc casa fácil acesso, terreno de esq, ld somb, escriturado. R$ 55 mil. www.imoveisempre.com.br. VL.97(s)

Parnamirim

VENDO LOTE 12,5 X 20 RESIDENCIAL VIVER F: 9941-3020

Redinha

ESCRIT.IMOB.CARLOS CUNHA C.1073.F.:3211-3252/4646. Terr. 170m2, R$ 8 Mil (Esc. Pública)

2.1 Barro Vermelho

2 IMÓVEIS Aluguel

2.1 Apartamento

Barro Vermelho

2 QUARTOS

(REIS MAGOS C.1328. F: 3222.4480/3211.2355.Res.Barro Vermelho: var, sla, 2/4 (1 ste), wc soc, coz. ár. serv, gar. p/1 car, R$ 1.100,00 c/cond. incluso.

REIS MAGOS C.1328. F: 3222.4480/3211.2355.Cond. Las Leñas: sla, 2/4 sdo 1 ste, wc soc, coz , ár de serv, gar p/1 car. R$ 800,00 + taxas.

REIS MAGOS C.1328. F: 3222.4480/3211.2355.Cond. Principe de Liverpol:var, sla, 2/4 sdo 1 ste, wc soc, coz. amer., ár. lazer, gar p/01 car, R$ 800,00 + taxas.

Candelária

4 QUARTOS ou +

REIS MAGOS C.1328. F: 3222.4480/3211.2355. Ed.Imperial Candelária: sl.3 amb, 4/4 (tdos ste), wc soc, copa, coz c/arms, ár. serv, dep. gar p/3 cars, ár. lazer comp, 3 mil + taxas.

Capim Macio

2 QUARTOS

FLAMBOYANTE - Apto Reformado, R$ 600,00 Cond. e IPTU incluso. F.: 9631-8760

3 QUARTOS

REIS MAGOS C.1328. F: 3222.4480/3211.2355. Cond. Mediterraneé: apt. andar alto, ót. localização, excelente ár. lazer, var, sla em L, 3/4 sdo tdos ste, coz, ár. serv, wc de serv, depend. gar. p/2 cars. R$ 1.600,00 + taxas.

REIS MAGOS C.1328. F: 3222.4480/3211.2355.Cond. Sol e Mar: sla, 3/4 sdo 1 ste, wc soc, coz. carm, ár. serv, 02 gar, R$ 700,00 + taxas.

Lagoa Nova

2 QUARTOS

REIS MAGOS C.1328. F: 3222.4480/3211.2355. Cond. Maria Leite Cavalcante:var, sla, 2/4 sdo 1 ste, wc soc, coz, ár. serv, R$ 900,00.

REIS MAGOS C.1328. F: 3222.4480/3211.2355. Villagio Roma: sl, 2/4, wc soc, coz, ár. serv, gar p/1 car. R$ 800,00 + taxas.

Nova Descoberta

4 QUARTOS ou +

(REIS MAGOS C.1328. F: 3222.4480/3211.2355. Var, sla. 2 ambs, 4/4 sdo 2 stes, wc soc, coz. c/arms, ár. serv, gar. p/3 cars, ár. lazer. R$ 2 mil + taxas.

Nova Parnamirim

2 QUARTOS

ALUGUEL APTO C/ 2/4(1 STE) Novo c/ 57,00M2, sl, coz, wc, 1 vg, lazer completo. R$ 800,00 + Cond. F: 9171-1838

REIS MAGOS C.1328. F: 3222.4480/3211.2355.Cond. Monterrey: Sla, 2/4 sdo 1 ste, wc soc, coz, ár. serv, gar p/1 car, R$ 600, 00 + taxas 1ª locação

3 QUARTOS

COND. ESPLANADA DOS JARDINS 3/4, Var,Térreo. Tr. 3206-0517/8734-3054

REIS MAGOS C.1328. F: 3222.4480/3211.2355. Cond.Res. Panamericano: sla, 3/4 sdo 1 ste, wc soc, coz, áqr. serv, gar p/1 car e ár. lazer comp. R$ 1 mil cond. incluso.

Ponta Negra

1 QUARTO

APARTAMENTOS MOBILIADOS Fone: 9982-6226 www.aparttemporada.com.br

2.1 Ponta Negra

2 QUARTOS

COND. CORAIS DE PONTA NEGRA 2/4 + ste, 11º andar, mob+ eletrod + cutelaria. R$ 1.600 + cond + IPTU. F:9982-4456

Praias

2 QUARTOS

REIS MAGOS C.1328. F: 3222.4480/3211.2355. Praia do Meio: Cond. Outo Verde, sla, 2/4 c/var sdo 1 ste, wc soc, coz, ár. serv, desp c/wc, gar. p/1 car, R$ 850,00 cond/IPTU incluso.

Serrambi

2 QUARTOS

REIS MAGOS C.1328. F: 3222.4480/3211.2355. Cond. Flamboyant's:sla, 2/4, wc soc, coz, dep. e ár. serv, R$ 700,00 + taxas.

Tirol

2 QUARTOS

REIS MAGOS C.1328. F: 3222.4480/3211.2355. Cond. Ruth Galvão: Var, sla, 2/4 sdo 1 ste c/arms, coz. c/arms, wc c/blindex e arms, ár. serv, gar. p/1 caqr, andar alto, excel. ár de lazer, ótima localização. R$ 900,00 + taxas.

3 QUARTOS

REIS MAGOS C.1328. F: 3222.4480/3211.2355.Cond. Icaro:sla, 3/4 sdo 2 stes, wc soc, coz. c/arms, ár. serv, deposito, depend. gar. p/1 car, R$ 1.300,00 + taxas.

2.2 Casa

Capim Macio

1 QUARTO

ALUGA-SE KITNETS Ótima localidade. Tratar c/9698.6365.

3 QUARTOS

REIS MAGOS C.1328. F: 3222.4480/3211.2355. Csa. 3/4 sdo todos stes, var, 2 sls, wc soc, coz, ár. serv, 2 dep., comp, 1 apt p/hospedes c/1/4, sla e wc, ár. lazer, varias fruteiras. R$ 3.500,00 1600m2 de ár. total.

Cidade Jardim

4 QUARTOS ou +

REIS MAGOS C.1328. F: 3222.4480/3211.2355.Sla de estar/jantar, lavabo, 4/4 (tdos ste c/arms), closet sdo 2 c/arm, coz c/arm, ár. serv, dep. chur. 4 mil.

Dix-Sept Rosado

2 QUARTOS

REIS MAGOS C.1328. F: 3222.4480/3211.2355. Sla, 2/4, wc soc, coz, R$ 400,00.

2.3 Pontos Comerciais

Alecrim

REIS MAGOS C.1328. F: 3222.4480/3211.2355. Loja c/wc, R$ 3.500,00.

2.3 Candelária

Candelária

REIS MAGOS C.1328. F: 3222.4480/3211.2355. Salão, coz e wc, R$ 2 mil.

Capim Macio

ALUGA-SE LOJA NO SHOPPING MANDACARU MALL C/mesanino, wc completo, despensa, amplo estacionamento. Contato: 9981-3665(Francineide)

Cidade Jardim

REIS MAGOS C.1328. F: 3222.4480/3211.2355. Mandacaru Mall: Sla c/mez\anino e wc, R$ 1.300,00 c/cond. incluso.

Lagoa Nova

ALUGO - Nova sala comercial, med 37m2, sla 206, Cond. Themes Tower. (Em Frente Justiça Federal) R$ 1.300 mensal. IPTU incluso (Sem Cond.) 9431-0667.

CENTER MOR Salas/lojas, wc, estacionamento rotativo. Apartir R$ 600,00. Entre Jaguarari/ Prudente.9982.2715

REIS MAGOS C.1328. F: 3222.4480/3211.2355. 2 salas c/wc, ót. p/escrit de advocacia. R$ 1 mil.

REIS MAGOS C.1328. F: 3222.4480/3211.2355. Ponto Comercial excel. p/clinica e escrit. R$ 3 mil.

REIS MAGOS C.1328. F: 3222.4480/3211.2355. Loja c/wc, R$ 1.800,00, 72m2.

REIS MAGOS C.1328. F: 3222.4480/3211.2355. Salão c/wc, R$ 800,00 15x7.

2.6 Rurais

Fazendas

VENDE-SE 01 FAZENDA(Monte Alegre) e 01 TERRENO(Monte das Gameleiras). Tr. 8807-0034/ 9101-0412

VENDE-SE FAZENDA COM 705 HAC Localizada a 06 KM de Angicos. Preço a combinar. F:8747-7916(Henrique)/9953-9788/3531-2168/9147-1140(Magnus)

3 VEÍCULOS

3.1 Automóveis

Chevrolet

BLAZER, 99, 4X4 2º Dono, diesel, B.couro, Turbo, DH. F: 3661-5328/8716-4188(Irapuan)

Fiat

FIAT UNO EP - Vendo Uno EP completo, ano 96.Tratar:9609. 2024 / 9991.7665

Ford

VENDO/TROCO Por carro menor, RANGER-99, diesel, cabine dupla, completa, semi-nova. F.: 8888.2627/3214.4799

3.1 Moto

Honda

BIZ, 10 Vermelha metálica c/ 5KM rodados. Única Dona. R$ 5 Mil. F:8831-3373/3615-1203/3208-2888

3.5 Diversos

3.3 Caminhões e Carreta

Diversos

STAR TRACKING Rastreamento veicular.F:(84)2226-1021

4 TRABALHO E FORMAÇÃO PROFISSIONAL

4.1 Oferta

Chlorophylla-I Seja Revendedor(a). R. João Pessoa, 285, Centro. Px à Riachuelo. Nova Loja Hotel Residence. 3201-1281.

OPORTUNIDADE - A Madjoia oferece vagas para quem quer trabalhar. 3221-6242/3221-5555.www.madjoia.com.br

VAGAS URGENTE Motorista, Vendedor, Aux. ADM, Manicure, Consultor, ACD, Recepcionista, Garçom, Gerente, Supervisor, Promotor, Telemarketing, Balconista, Cumim, Aux. Cozinha, Op. Caixa, Atendente e Cozinheira. Rua JOão Pessoa, nº 219. Ed. Sisal, 6ª andar, sl. 602, Centro. Acesse: (WWW.EMPREGOSNORN.BLOGSPOT.COM)

4.2 Procura

RESTAURANTE ATLÂNTICO Precisa-se de Comprador com experiência. Contato: 8729.2429/ 3087.4308/8769.2430.

5 CASA & SERVIÇOS

5.1 Construções e Reformas

Serviços de Manutenção

MARIDO DE ALUGUEL - Serv elétr/hidráu, cons. domést. em geral. maridodyaluguel@bol.com.br. 8847-2294.

5.2 Educação e Ensino

Aulas Particulares

AULAS DE MATEMÁTICA Em domicílio. . 9961-6645/8759.0092

5.5 Saúde

Odontologia

DENTISTA Procura emprego em clínica odontologica. Cursando especialidade em dentistica. (84)3234.1244/9409.6059.

5.6 Serviço para o Lar

Cestas e Presentes

AMOR ETERNO TELEMENS.E CESTAS 3224.3070/8805-2057.

PIRANGI CESTAS Preços promocionais. Tel..3207.0353.

5.6 Lavanderia

Lavanderia

CLÁRITY LAVANDERIA - Busca e entrega grátis, peças a partir 1 Real. 3213-0783/8749-4353.

LAVAMOS Tapetes, Sofás e Carpetes. F:9949-1111

Serviços e Mensagens

DR MENSAGENS CESTAS E FLORES - 3605-0509/9152-9031.

5.7 Serviços Profissionais

Advocacia

ADVOCACIA PENAL - Direito consumidor e todas as causas. Dr. Geraldo OAB/RN 8743. F:9136-7664/8133-3434/8753-0684

Contador

GERALDO CONTABILIDADE F: 3241-2246 geraldocontabilidade@bol.com.br

Detetives

DETETIVE FALCÃO Investigações em geral.3081.3904.

5.7 Especializados

Especializados

DICÇÃO/ORATÓRIA Defesa TCC/ Art. Cientifico, técnicas apresentação de trab. acadêmicos. F: 9108-0616/8732-6101/9614-2218

6 NEGÓCIO & OPORTUNIDADE

6.1 Agropecuária

Animais

VENDE-SE COELHOS (Gigantes/minis)F:9977-2364

6.2 Comunicados, Recados e Editais

Mitsticos

BRUXA MORGÂNA Faço todos os tipos de trabalho. pagamento após resultado. Fones: 2226.1526/ 8811.1578

TRAGO SEU AMOR DE VOLTA Felicidade é um direito seu. Trabalhos p/ todos fins,União de casais e outros. 3605-5051/9660-0747

EXPLORAÇÃO SEXUAL DE CRIANÇAS E ADOLESCENTES É CRIME.

DISQUE DENÚNCIA

0800 84 2999

9765

USE ESTA ARMA CONTRA O CRIME E A VIOLÊNCIA.

DENUNCIE.

A LIGAÇÃO É GRATUITA E A SUA IDENTIDADE NÃO SERÁ REVELADA.

DISQUE DENÚNCIA 0800-84-29-99 DELEGACIA DE TOXICOS 3232.1554

DENUNCIE ESTUPRO. ROUBO. FURTO. PROSTITUIÇÃO INFANTIL. TRÁFICO DE DROGAS. VIOLÊNCIA INFANTIL OU CONTRA IDOSOS. FAÇA A SUA PARTE



322886

322885



ANÚNCIOS QUE DISCRIMINEM NÃO É LEGAL

Art. 373-A. Ressalvadas as disposições legais destinadas a corrigir as distorções que afetam o acesso da mulher ao mercado de trabalho e certas especificidades estabelecidas nos acordos trabalhistas, é vedado:

I- Publicar ou fazer publicar anúncio de emprego no qual haja referência ao sexo, à idade, à cor ou situação familiar, salvo quando a natureza da atividade a ser exercida, pública e notoriamente, assim exigir; (Artigo 373-A, inciso I, da CLT)

Art. 1º. Fica proibida a adoção de qualquer prática discriminatória e limitativa para efeito de acesso a relação de emprego, ou sua manutenção, por motivo de sexo, origem, raça, cor, estado civil, situação familiar ou idade, ressalvadas, neste caso, as hipóteses de proteção ao menor previstas no inciso XXXIII, do art. 7º da Constituição Federal. (Art. 1º, Lei nº 9029/95).

6.4 Negócios

6.4 Oportunidades

Negócios

VENDE 01 MÁQUINA DE SORVETE Toda de Inox. F: 3214-3387

6.5 Telecomunicações

Serviços

DELTA TEC. Venda/locação e manut. de rádios e etc.32064197

6.6 Turismo

Excursões

BETEL TUR Aéreo GOL e TAM a partir R$ 439,00. Compramos Milhas. F: 3201-5699/9969-4101

TAM/GOL Promocional.HELDER. F: 9990-4474

6.7 Indústria

Serviço e Manutenção

MANUTENÇÃO DE COMPUTADORES Em Notebook em domicílio . F:8839-6524/9957.2909

6.8 Sexy Shop

Acompanhantes

NANDA Lourinha c/local.9607. 2946

Lojas

WWW.SEDUZASEK.COM.BR F:2010-9450/8733-4020

PREFEITURA MUNICIPAL DE RUY BARBOSA
COMISSÃO PERMANENTE DE LICITAÇÃO
AVISO DE LICITAÇÃO MODALIDADE – PREGÃO PRESENCIAL PARA REGISTRO DE PREÇO N.º 003/2012

A Prefeitura Municipal de Ruy Barbosa/RN, através de seu Pregoeiro Oficial, torna público que realizará, no dia 03/04/2012, às 14:30 horas, a licitação acima epigrafada - OBJETO: Aquisição de peças destinadas aos veículos da frota Municipal de Ruy Barbosa/RN. – Esclarecimentos e o Edital no horário das 08:00 às 13:00 horas, na sala da Comissão, localizada na Prefeitura Municipal de Ruy Barbosa Praça Miguel de Moura 110 – Centro – Ou pelo fone (0xx84) 3636-0123 – ou email cplruybarbosa@gmail.com.

Ruy Barbosa-RN, 20 de Março de 2012
Eder Guilherme Dantas Lopes – Pregoeiro Oficial.

Labim/UFRN

Não cair nas provocações

Vasco promete calma no duelo contra os paraguaios do Libertad

LIBERTADORES 2012

Marcelo Sadio/vasco.com.br



Diego Souza foi expulso no primeiro duelo contra o time do Paraguai e desfalca a equipe cruzmaltina

Após o conturbado confronto contra o time paraguaio do Libertad, o Vasco terá de ter calma para não cair nas provocações típicas dos times sul-americanos, no jogo da volta, marcado para hoje à noite, às 22h, em São Januário, pela fase de grupos da Taça Libertadores da América. Segundo o lateral cruzmaltino Fagner, o elenco tirou muitas lições do empate da última quarta-feira. "Precisamos nos impor durante o jogo todo para ganhar os três pontos. Sabemos que temos condições de vencer, mas será preciso, além de agressividade, paciência e tranquilidade".

O jogador afirmou ainda o time da Colina está pronto para reagir às possíveis entradas violentas dos atletas paraguaios. "Quem tem de tomar providências é o árbitro, mas se tiver de jogar duro, vamos jogar".

O treinamento de ontem não serviu muito para os jornalistas e torcedores vascaínos descobrirem quem será o substituto de Diego Souza, expulso no jogo da semana passada, contra o Libertad, em Assunção, no Paraguai.

Cristóvão Borges deu pouquíssimas pistas. É público e notório que os candidatos à vaga são Juninho Pernambucano, Eder Luis e Allan. De qualquer forma, com um ou outro, o Vasco mudaria um pouco suas características, pois todos têm características diferentes de Diego Souza. Allan, por estar mais descansado, seria o favorito. O provável time do "Trem Bala": Fernando Prass; Fagner, Dedé, Renato Silva e Thiago Feltri; Nilton, Eduardo Costa, Allan (Eder Luis ou Juninho) e Felipe; William Barbio e Alecsandro.

OUTROS JOGOS

The Strongest x Inter - 19h45
Corinthians x Cruz Azul - 22h

COPA DO BRASIL

Loco Abreu reforça o ataque

brf.com.br/Divulgação



Uruguaio volta ao time alvinegro para joga da classificação contra o Treze de Campina Grande

Depois de se ausentar por duas partidas, o uruguaio Loco Abreu volta a estar à disposição do técnico Oswaldo de Oliveira. O jogador, que fez um trabalho específico de recondicionamento físico durante a última semana, e teve a presença garantida no jogo de volta da Copa do Brasil contra o Treze, hoje à noite, às 22h, no Engenhão. O que Oswaldo não deixou claro foi quem será sacado do time para a entrada do camisa 13. A tendência é que Herrera, apesar da boa fase, saia, por ser da mesma posição.

"Com certeza ele vai jogar. Mas ainda não sei se sai o Herrera, pois alguns jogadores não puderam participar do treino de hoje. Mas que ele vai jogar, vai", confirmou o treinador, que discordou com a diminuição do número de bolas alçadas na área quando Loco não atua. "O pessoal tem repetido muito que com Abreu a gente só faz gols pelo alto e isso não é verdade. Com Abreu fizemos vários gols pelo alto e sem Abreu, jogamos várias vezes pelo alto contra o Vasco", afirmou.

Há pouco tempo, o Botafogo vivia a chamada 'Locodependência'. No entanto, após algumas contratações, a equipe ficou mais encorpada. Segundo o comandante alvinegro, hoje o elenco não deixa a desejar quando o experiente atacante não está em campo. "Essa não foi a primeira vez que atuamos sem o Abreu. Essa é uma situação que a gente já sabe lidar e tem as alternativas para quando ele não puder jogar", comemorou.

OUTROS JOGOS

Palmeiras x Corurípe
Grêmio x River Plate-SE
Fortaleza x Comercial
Portuguesa x Cuiabá
Goiás x Paulista

TURQUIA

ALEX VAI GANHAR ESTÁTUA

O status de ídolo de Alex no Fenerbache da Turquia é tamanho, que o meia vai virar estátua de bronze em um parque próximo à sede do clube, na parte asiática de Istambul. O dinheiro para a construção da estátua foi levantado por fãs do clube. O brasileiro diz não saber quando será a data, mas aposta que depois que fizer mais seis gols pelo clube. "Foi adiado para uma data que só eles conhecem. Disseram que estão esperando um momento propício. Na minha cabeça, acho que eles devem estar esperando para quando eu virar o maior artilheiro da história do time no Campeonato Turco. Faltam seis gols. Tenho 135, cinco a menos do que o técnico do meu time Aykut Kocaman, que é o recordista", revelou.

RICARDO TEIXEIRA

FIFA QUER SUBSTITUTO IMEDIATO

Após a renúncia de Ricardo Teixeira do seu cargo de membro do Comitê Executivo, a Fifa anunciou que sua substituição precisa ser imediata. O brasileiro alegou problemas pessoais uma semana após renunciar aos cargos de presidente da CBF e do Comitê Organizador Local da Copa do Mundo (COL). "A Conmebol precisa decidir imediatamente o substituto de Ricardo Teixeira no quadro de membros do Comitê Executivo da Fifa", anunciou a entidade máxima do futebol em comunicado. Na próxima semana, os 24 membros do Comitê Executivo se reúnem com o presidente Joseph Blatter para mais uma reunião em Zurique.

BARCELONA

CLUBE PAGA ADIANTADO POR NEYMAR

Segundo informações da rádio espanhola Cadena SER, o Barcelona já desembolsou a quantia de 14,5 milhões de euros para garantir que, após a Copa de 2014, que será disputada no Brasil, o atacante santista Neymar jogue pelo clube catalão. O valor seria referente a uma primeira parcela, sendo o total do passe do jogador avaliado em 58 milhões de euros. A rádio divulgou que algumas fontes confiáveis garantem que o pagamento foi feito para acabar com a sondagem do rival Real Madrid.

Labim/UFRN



FÁBIO PACHECO
fabiopacheco.rn@dabr.com.br

driblecurto

Termômetro do futebol

A Timemania virou uma espécie de termômetro do futebol brasileiro. Quando o clube vai bem, as apostas crescem na medida em que as vitórias vão surgindo e quando caem, despencam na mesma velocidade dos gols sofridos e derrotas acumuladas. Um exemplo real e local é o caso do América. A injeção de ânimo com a eleição de Alex Padang, acompanhada do bom início de Campeonato Estadual fizeram o clube subir no ranking financeiro da loteria, chegando a ocupar o 15º lugar no início do ano. Mas a perda do primeiro turno para o ABC e a desclassificação na Copa do Brasil repercutiram consideravelmente nas apostas da Timemania e no último concurso o alvirrubro despencou para a 31ª posição, ficando de fora do G20. As vantagens que foram conquistadas no começo do ano já não existem mais e a diferença para o 21º colocado, no caso o Santa Cruz-PE, é de apenas 11.800 apostas. Como ainda faltam quatro concursos para acabar o mês é bem provável que o América saia do G20, grupo que recebe a maior fatia do bolo. Para reverter essa situação, é bom começar por uma vitória no clássico para o torcedor voltar a fazer suas apostas e marcar o alvirrubro como time do coração.

Faixa de pedestre
Centenas de alunos da faculdade Maurício de Nassau se arriscam todos os dias na travessia da Roberto Freire para pegarem o ônibus no outro lado da avenida, sentido bairro/centro. Uma faixa de pedestre é fundamental para garantir a segurança dos estudantes.

Novo técnico
Romildo Freire, ex-zagueirão do ABC, é quem assume o comando do Santa Cruz. Romildo era o auxiliar-técnico de Francisco Diá e foi efetivado no cargo pelo presidente Tomba. Toda sorte do mundo ao mais novo treinador potiguar.

Curso
Estão abertas as inscrições para a segunda edição do CTFut - Curso para Técnico de Futebol, nos dias 13, 14 e 15 de abril, no campus do IFRN. O evento terá como palestrantes Roberto Fernandes e Leandro Campos, além de Ferdinando Teixeira. Maiores informações pelo fone: 4005 2644.

600 ingressos
Os dirigentes resolveram apimentar o clássico-rei do próximo domingo. Como há muito tempo não se via, Eduardo Rocha e Wilson Cardoso decidiram trocar algumas farpas, cujo objeto do assunto foram as arquibancadas tubulares do Nazarenão e localização da ambulância no Frasqueirão. O resultado do bate-boca foi a diminuição da carga de ingressos do ABC. Ao invés dos mil, a diretoria alvirrubra decidiu cumprir a legislação do Estatuto do Torcedor e manter os 10% da carga, ou seja, 600 ingressos.

LIGEIRINHO

Mais uma denúncia contra Ricardo Teixeira. A Folha de São Paulo descobriu que o primeiro elo direto entre negócios da Copa do Mundo no Brasil e interesses particulares do ex-presidente do COL e CBF, foi a compra de um apartamento na Barra da Tijuca por 720 mil de reais de Claudio Abrahão, sócio da agência de turismo que obteve o direito de vender os pacotes VIPs da Copa de 2014. O valor de mercado do apartamento é de mais de 2 milhões e 100 mil reais. O homem é ligeiro demais.

Edilson Rodrigues/CB/D.A Press



TORCENDO CONTRA

Engana-se quem pensa que os dois dias de greve dos operários da Arena das Dunas vai tirar Natal da Copa do Mundo. Esta é a primeira paralisação em nossa cidade, os estádios de Fortaleza (Castelão), Belo Horizonte (Mineirão), Rio de Janeiro (Maracanã), Recife (Arena Pernambuco), Salvador (Arena Fonte Nova) e Brasília (Mané Garrincha) também já enfrentaram paralisações e seguem firmes como cidades-sedes.

DESFALQUE

Uma péssima notícia para o torcedor americano. O atacante Soares sofreu uma ruptura parcial do ligamento colateral medial do joelho esquerdo e vai ficar de molho por 30 dias. De acordo com o médico Maeterlinck Rêgo, o caso não é de cirurgia, apenas repouso e fisioterapia. Logo agora que o atacante demonstrava ter recuperado a melhor forma física.

Carlos Moura/CB/D.A Press /D.A Press



Ministro (D) disse que aprovação é um compromisso do estado brasileiro

Impasse perto do fim

Aldo Rebelo acredita em consenso sobre a Lei Geral da Copa

COPA Brasil 2014

São Paulo - O ministro do Esporte, Aldo Rebelo, disse ontem que espera que a Lei Geral da Copa possa ser votada até o final da semana. Ele lembrou da conversa mantida com os líderes do governo na Câmara dos Deputados, Arlindo Chinaglia (PT-SP), e no Senado, Eduardo Braga (PMDB-AM), e da possibilidade de se chegar a um consenso para a aprovação da matéria. "Há uma ideia clara", destacou ele, de que o compromisso assumido com a Federação Internacional de Futebol (Fifa) para que o país sedie os jogos de futebol da Copa do Mundo de 2014 "não é do governo, mas do Estado brasileiro", disse o ministro depois de participar da terceira edição do Seminário Sobre Gestão de Cidades em Tempos de Sustentabilidade, na sede da Fundação da FAAP..

Ele lembrou que os termos acordados estão em quatro documentos assinados pelo ex-presidente da República Luiz Inácio Lula da Silva, em um procedimento semelhante ao adotado pelos países que já sediaram jogos anteriormente. O ministro evitou comentar o fato de o presidente da Fifa, Joseph Blatter, ter decidido manter o secretário-geral da entidade, Jérôme Valcke, como interlocutor nas negociações em torno da Copa do Mundo de 2014. "Isso é uma questão da Fifa", disse Rebelo, destacando que a preocupação dele no momento se volta apenas para a votação da Lei da Copa.

No início do mês, Valcke criticou o Brasil dizendo que o país precisava de um "pontapé no traseiro", em referência ao atraso nas obras de infraestrutura para a Copa do Mundo.

LONDRES

OLIMPÍADAS DEIXARÃO LEGADO

O presidente do Comitê Organizador dos Jogos Olímpicos e Paraolímpicos Londres 2012, o inglês Sebastian Coe, defendeu ontem a garantia de legados sociais e ambientais dos Jogos. O ex-corredor, medalhista de ouro e prata nas Olimpíadas de Moscou (1980) e Los Angeles (1984), veio ao Brasil a convite do presidente do Comitê Olímpico Brasileiro (COB) e do Rio 2016, Carlos Arthur Nuzman. Eles conheceram projetos sociais e esportivos na comunidade da Rocinha e vistoriaram instalações que serão utilizadas nos Jogos no Brasil. Coe disse que o orçamento das Olimpíadas de Londres em infraestrutura é 9,3 bilhões de libras, o equivalente a R$ 26,5 bilhões, mais 2 bilhões de libras nas operações e na logística do evento, ou R$ 5,7 bilhões. O ex-atleta explicou que o investimento visa a não apenas garantir a organização dos Jogos com qualidade, mas também representará um ganho na vida dos habitantes de Londres e trará aumento na competitividade esportiva do país pelos próximos anos. "Os legados são vitais. Queremos mais pessoas praticando esportes, de maneira sustentável, pelos próximos cinco anos", disse Coe.

Labim/UFRN

EDITOR >> Fábio Pacheco (fabiopacheco.rn@dabr.com.br) esportes.rn@dabr.com.br

Operários voltam ao trabalho

OAS faz acordo com trabalhadores grevistas e obras da Arena prosseguem

COPA Brasil 2014

Diego Hervani,
diegohervani.rn@dabr.com.br

Depois de dois dias de paralisação e reivindicações, os trabalhadores da Arena das Dunas entraram em acordo com OAS referente ao mês de março e retomam as atividades normais hoje. As negociações seguirão acontecendo até o dia 16 de abril, quando o sindicato da categoria voltará a se reunir com representantes da empresa.

Apontada pela Fifa como uma das mais atrasadas para a Copa do Mundo de 2014, as obras para a construção da Arena das Dunas retomam seu ritmo normal a partir de hoje. Foram dois dias de paralisação. Durante esse tempo, os trabalhadores fizeram protestos que interditaram parte da BR 101 e também vigília em frente a Superintendência Regional do Trabalho durante a manhã de ontem, quando o Sindicato dos Trabalhadores da Construção Civil (Sintracom) estave reunido com a OAS. A resposta só veio no final da tarde.

"Fechamos em 21% de reajuste no salário para o mês de março. Além de 70% nas horas extras nos dias de semana e 120% para os finais de semana e feriados", afirmou o presidente do Sintracom, Assis Pacheco. A intenção dos trabalhadores é que o aumento salarial seja entre 40% e 60%. Por isso, as negociações seguem em andamento até o dia 16 de abril. Até lá, uma nova paralisação está descartada. "Ficaremos negociando com a empresa. Ainda achamos que o correto é um aumento maior. Mas para não prejudicar o andamento das obras fizemos esse acordo. Dia 16 (de abril) sentaremos com a empresa e vamos fazer outra proposta", frisou Assis.

Negociações seguem até o dia 16 de abril

Já a OAS preferiu se pronunciar apenas por meio de uma nota oficial. "O Consórcio Arena Natal em razão da paralisação de fração dos trabalhadores, ocorrida nas datas de 19 e 20 de março do corrente ano, causadora de várias notícias veiculadas na imprensa, vem a público esclarecer que respeitou, em todos os momentos, integralmente, a respectiva convenção coletiva firmada em novembro de 2011, honrando, assim, todos os valores de salários, benefícios e demais parcelas acessórias, além de fornecer perfeitas condições de trabalho, agindo em estrita legalidade, o que impede de reconhecer qualquer pleito dos empregados em sentido oposto.

Todavia, aliando pleno respeito aos trabalhadores e à sociedade, e principalmente com a necessidade de continuidade da obra tão importante para o povo potiguar e brasileiro, o Consórcio Arena Natal, agindo em mera liberalidade, resolveu pactuar com os trabalhadores, que aceitaram cessar com a paralisação, retornando as atividades regulares já na data de 21.03.2012.".

Fábio Cortez/DN/D.A Press asdasad



Depois de dois dias de paralisação, operários retornam hoje ao canteiro de obras

BASTIDORES

Clima do clássico esquenta

ESTADUAL 2012 Rio Grande do Norte

A semana que antecede o clássico entre ABC e América esquenta a cada dia. Depois do vice-presidente de futebol do ABC, Flávio Anselmo, reclamar das arquibancadas móveis instaladas no Nazarenão, ontem foi a vez do vice-presidente administrativo do alvinegro, Wilson Cardoso, mostrar preocupação com o fato, além de reclamar da quantidade de ingressos disponibilizados para a torcida visitante. Eduardo Rocha não gostou e respondeu às declarações

A ideia dos dirigentes das duas equipes era de mais uma clássico tranquilo. Mas a situação começou a esquentar após as afirmações de Flávio Anselmo, de que o ABC estava preocupado com as arquibancadas móveis do Nazarenão, que acabou tendo um deslocamento na primeira partida da final do primeiro turno do Estadual. A briga foi comprada por Wilson Cardoso, que destacou a necessidade do Ministério Público solicitar urgentemente um laudo do CREA (Conselho Regional de Engenharia e Agronomia do Rio Grande do Norte) e do Corpo de Bombeiros. As declarações foram rebatidas por Eduardo Rocha, dirigente americano.

"As arquibancadas já foram liberadas pelo Corpo de Bombeiros, pelo CREA e pela Federação (FNF) que é quem organiza a competição. Essas reclamações são de quem não tem o que fazer". O conselheiro ainda confirmou que o América só irá disponibilizar 10% da carga de ingressos para os torcedores abecedistas, mesmo com as reclamações dos alvinegros.

"Eles disponibilizaram mais do que 10% por decisão deles, não foi exigência do América. O América irá cumprir a lei e a lei diz que os visitantes devem ficar com 10% da carga de ingressos. Então dos 6 mil a torcida do ABC terá direito a 600", destacou o dirigente, que afirmou que o estádio Frasqueirão está irregular. "O estádio do ABC não tem ambulância na beira do gramado e o América nunca levantou esse assunto. O Estatuto do Torcedor diz que a ambulância tem que ficar na margem do gramado e lá não fica".

Tabela da Série B

A Confederação Brasileira de Futebol divulgou a tabela detalhada do Campeonato Brasileiro da Série B. O América faz sua estreia em casa, em uma sexta-feira, dia 18 de maio, às 20h30, diante do Goiás/GO. Como o estádio Nazarenão ainda não atinge a capacidade mínima de lugadres exigida pela CBF, que é de 10 mil, o local da partida ainda não ficou definido. Já o ABC começa sua caminhada longe de seus domínios, duelando com o Ipatinga/MG, no dia 19 de maio, (sábado), às 16h20. O clássico do primeiro turno entre os times está marcado para 24 de agosto (sexta-feira), às 20h30, com mando de campo do alvirrubro. Já o confronto do returno acontecerá em 24 de novembro, no Frasqueirão, com horário ainda a definir.

Fábio Cortez/DN/D.A Press



Eduardo Rocha contestou a localização da ambulância no Frasqueirão

Labim/UFRN

DIÁRIO de NATAL

QUINTA-FEIRA Natal, 22 de março de 2012 www.diariodenatal.com.br R$ 1,00

FUNDADOR DOS DIÁRIOS ASSOCIADOS: ASSIS CHATEAUBRIAND

AGIU SÓ// Em depoimento diante do júri, o sargento da FAB Andrei Thies confessou o assassinato de Andréia, contou em detalhes como ocorreu e disse hoje estar arrependido, mas esperar a condenação por unanimidade. O pai dele, Amilton, e a mãe, Mariana, negaram participação. PÁGINAS 6, 7 E 8

"MATEI PORQUE QUERIA MESMO"



Carlos Santos/DN/D.A Press

O sargento, quando chegava ao fórum em Parnamirim: "Fiz tudo sozinho. O mandante do crime foi meu próprio coração, o ódio que existia nele". Julgamento deve ter desfecho hoje.



Eduardo Maia/DN/D.A Press

Ubarana e Leal em casa

Carla Ubarana e George Leal foram liberados para prisão domiciliar, após colaborarem com a Justiça em depoimentos. Forte aparato policial está de plantão na casa. PÁGINA 9

PARA FLUIR O TRÂNSITO

MINISTRO PROMETE A ROSALBA VIADUTO NO GANCHO DE IGAPÓ E SOLUÇÃO PARA BR-101

PÁGINA 2



Ana Amaral/DN/D.A Press

Mistério no América

Alvirrubro faz treino secreto para esconder equipe do jogo contra o ABC, no próximo domingo. PÁGINA 24

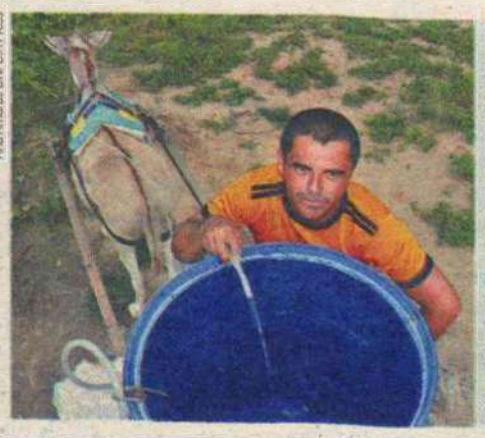

Ana Amaral/DN/D.A Press

Distribuição de água é desigual

Quase 9 milhões de litros de água foram consumidos no RN em um mês. Mesmo assim, no estado ainda há situações como de Luís Gomes, em seca há quatro meses. PÁGINA 10

ONDA DE GREVES

SINDICALISTAS ACUSAM GOVERNO DE "GOLPE" AO SE NEGAR A DAR AUMENTO E AMEAÇAM MANIFESTAÇÕES

PÁGINA 3

carro&moto



Gilvan Higaka/Divulgação

Testamos o Mini Roadster, compacto conversível que chega ao Brasil sem concorrência no segmento. PÁGINA 17

ISSN 1415-4560

redação 4009.0150 atendimento ao assinante 4009.0220 classificados 4009.0200 comercial 4009.0173

DIÁRIOS ASSOCIADOS

Labim/UFRN

CONCURSO

SME convoca 49 professores

O Diário Oficial do Município de ontem publicou em caráter efetivo a nomeação de 49 professores aprovados em concurso público para assumirem função na rede municipal de ensino. Desse total de nomeados, 26 foram aprovados em concurso público realizado em 2008 e cujo prazo de validade do certame prorrogado em 2010. Foram convocados da seleção de 2008, 14 professores de Ciências, cinco de Geografia, três de História e quatro de Língua Portuguesa. Foram convocados também 23 candidatos aprovados no certame ocorrido em 2010, sendo seis de Educação Física, seis de Inglês, seis de Matemática e cinco de Música.

De acordo com o coordenador de Gestão de Pessoas da Secretaria Municipal de Educação de Natal (SME), Edilson Jales de Moura, os candidatos convocados devem no prazo de 30 dias procurarem à Comissão de Concurso da SME. A comissão se localiza na Rua Fabrício Pedrosa, 915 - antigo Novo Hotel Ladeira do Sol, na sala 403 (4º piso), das 8 às 14 horas, com o objetivo de receberem todas as orientações sobre documentação necessária para posse. Ainda de acordo com Edilson Moura, é urgente a necessidade de professores, uma vez que, é alta a incidência de profissionais que apresentam documentação médica solicitando afastamento das atividades de sala de aula. "Não temos mais professores para chamar dos dois últimos concursos (2008 e 2010) e nem do processo seletivo.

otempohoje

NATAL // Nublado a parcialmente nublado com pancadas de chuva esparsas.

RIO GRANDE DO NORTE // Nublado a parcialmente nublado, pancadas de chuva esparsas no litoral leste, pancadas de chuva e trovoadas isoladas nas demais áreas.

tábuademarés

	04:28	2.3
	16:41	2.4
LUA Nova	10:08	0.2
	22:26	0.2

Ministro assegura solução para o Gancho de Igapó

Governadora esteve ontem com José Paulo Passos, dos Transportes, e pediu pressa para acabar com engarrafamentos

Mariana di Pietro/Divulgação



Acompanhada do diretor regional do Dnit e do deputado Henrique Alves, Rosalba Ciarlini levou à pauta projetos de mobilidade

Um viaduto no gancho de Igapó foi uma das obras consideradas prioritárias discutidas ontem, em Brasília, em reunião entre a governadora do RN, Rosalba Ciarlini, e o ministro dos Transportes, José Paulo Passos. Também presente, o diretor regional do Departamento Nacional de Infra-Estrutura de Transportes (Dnit), Ézio Gonçalves, assegurou que até o final de maio o projeto ligando Natal a São Gonçalo do Amarante vai estar pronto. A obra está estimada em R$ 35 milhões. A necessidade de uma solução para acabar o engarrafamento na BR-110 (entrada de Natal) também levou a governadora a propor ao ministro a elaboração do projeto pelo governo do Estado.

"Ministro, se é para a obra sair mais rápido, o governo assume o projeto e o fará em sintonia com os técnicos do Dnit", assegurou Rosalba. A governadora foi recebida em audiência pelo ministro Passos acompanhada do líder do PMDB na Câmara, deputado Henrique Alves, que respaldou os pleitos do governo em nome da bancada potiguar. "A bancada está unida em torno desses projetos que vão salvar vidas e são essenciais para o desenvolvimento do Estado", falou Henrique.

A governadora argumentou que a construção de um complexo viário (viaduto) na BR-110, altura da Avenida Maria Lacerda, resolverá um dos problemas mais críticos do trânsito da capital. A obra que custará em torno de R$ 17 milhões é considerada fundamental para solucionar os problemas atuais e, principalmente, para a Copa do Mundo, já que esse é um dos principais acessos para o estádio Arena das Dunas. Outras duas obras foram reivindicadas: a duplicação da BR-304, trecho conhecido como Reta Tabajara e a estrada do Cajueiro (BR 437), que liga Mossoró à região do Baixo Jaguaribe, no Ceará.

O projeto de duplicação dos 26 km da Reta Tabajara está em fase de conclusão, mas ainda sem orçamento definido. Já a estrada do cajueiro, com 32 km de extensão no Rio Grande do Norte, deverá custar em torno de R$ 35 milhões, conforme cálculos apresentados pelo Dnit. O ministro Passos garantiu que com a conclusão dos projetos, licenciamento ambiental e licitação, as obras devem ser iniciadas no segundo semestre deste ano. E anunciou que pretende ir ao Estado dar a ordem de serviço.

índice

economia	05
cidades	06
muito	11
social	12
televisão	13
editorial	14
opinião	15
brasil&mundo	16
esportes	24

ARQUITETURA

Fórum discutirá tendências nacionais em Natal

Debatendo a função social da arquitetura contemporânea, o I Fórum de Arquitetura reunirá em Natal, hoje e amanhã, no auditório do Hotel Pirâmide (Via Costeira), grandes nomes do mercado brasileiro que irão destacar as novas tendências do mercado arquitetônico mundial, que vem trabalhando com técnicas construtivas de forma mais racional, economia e criativa.

Profissionais e estudantes das áreas de arquitetura, design, decoração e paisagismo serão expostos a uma tarde de palestras comandadas pelos arquitetos Regina Adorno (SP), Heliomar Venâncio (ES) e Guilherme Torres (PR). No evento será apontado áreas de domínio do profissional, que pode desenvolver desde o projeto até a decoração de uma edificação.

"O arquiteto pode trabalhar na construção civil, com arquitetura de interiores, com projetos urbanísticos e paisagísticos. São muitas as suas atribuições. Por isso é importante que esses profissionais e alunos tenham contato com o que há de novo no mercado e atualizar-se para os diversos ramos da profissão", disse Cláudio Menezes, organizador do evento.

Sobre os novos estilos de moradia, Regina Adorno abordará a ampliação do poder de consumo tornando o design acessível a diferentes grupos da sociedade. Com o tema "Sustentabilidade na Arquitetura", Heliomar Venâncio falará da sustentabilidade no Brasil e no mundo aplicado à arquitetura, apresentando histórico, tendências, materiais, ecoeficiência de água e energia, e recursos naturais.

Já o paranaense Guilherme Torres trará aos presentes um tema que consiste em uma abordagem da forma de pensar uma casa na sociedade de informação, distinguindo as formas de morar de diferentes lugares do país.

Labim/UFRN

EDITOR >> Edilson Braga (edilsonbraga.rn@dabr.com.br) politica.rn@dabr.com.br

Para o Sinte, governo quer dar golpe nos servidores ao se recursar a dar aumento salarial

Sindicalistas ameaçam onda de manifestações

Allan Darlyson
allandarlyson.rn@dabr.com.br

Se o ano de 2011 foi conturbado para o governo Rosalba Ciarlini (DEM) na relação com os servidores estaduais, 2012 poderá ser ainda pior. Os sindicatos da Educação (Sinte/RN), dos funcionários da Administração Indireta (Sinai/RN) e dos Médicos (Sinmed/RN) não aceitaram o argumento do secretário-chefe da Casa Civil, Anselmo Carvalho, para o governo não conceder os aumentos previstos nos Planos de Cargos, Carreira e Salários (PCCS) dos servidores. Os sindicalistas ameaçam fazer uma onda de manifestações.

Segundo Carvalho, uma das medidas do governo, que usa 48,15% de sua receita no pagamento da folha dos servidores públicos, para se adequar ao limite prudencial (46,55%) e não ultrapassar o valor máximo permitido pela Lei de Responsabilidade Fiscal (LRF), que é 49%, será não conceder os aumentos previstos nos PCCS's aprovados pela Assembleia Legislativa em 2010. Ele disse que não há expectativa para colocar os planos em prática.

A presidente do Sinte/RN, Fátima Cardoso, criticou a postura do governo. "Há aumento na receita, mas não para os funcionários? O governo quer dar um golpe nos servidores". O presidente do Sinai/RN, Santino Arruda, disse que o governo ficou sem credibilidade para negociar. "Se não tiver uma proposta consistente, o Executivo enfrentará uma onda de mobilizações". Já o presidente do Sinmed/RN, Geraldo Ferreira, afirmou que o governo começou a negociar com a categoria.

Para a representante dos professores do Rio Grande do Norte, a postura do governo mostra má vontade da gestão com os trabalhadores. "O governo está desconversando. Não quer cumprir o que está previsto pelo PCCS e fica usando a LRF como justificativa. Não aceitamos esse argumento. Existem alternativas. É muito fácil para um governante anunciar que não dará aumento. Mas, não vamos cruzar os braços. Faremos um fórum formado por todas as categorias de servidores e lutaremos juntos pelos nossos direitos", declarou.

Santino Arruda ressaltou que, em 2011, o governo teve uma postura grosseira, que desmotivou os servidores. Segundo o sindicalista, existia uma expectativa para que neste ano a situação fosse diferente, o que, frisou ele, não ocorreu. "Esperávamos uma postura mais flexível. Não acreditamos nesse argumento do governo para aplicar os planos, pois já houve aumento para a polícia e para os auditores fiscais. O governo diz uma coisa e faz outra. Isso cria uma crise no funcionalismo público", avaliou.

O presidente do Snmed/RN observou que a postura do secretário estadual de Saúde, Domício Arruda, tem sido diferente da externada por Anselmo Carvalho, em relação às reivindicações dos médicos. "Já estamos negociando com o governo. As conversas estão prosseguindo. Pedimos a análise da aplicação do piso (R$ 19,6 mil). Não queremos uma aplicação imediata, mas progressiva, no decorrer dos anos. Deixamos claro que se o governo tiver uma postura intransigente haverá greve", finalizou.

Ana Amaral/DN/D.A Press



Fátima Cardoso questionou o fato da receita do estado aumentar e o governo se recusar a aplicar os PCCS's

Carlos Santos/DN/D.A Press



Hollanda defende novas alianças

ELEIÇÕES

PR só se define depois de conversar com Henrique Eduardo

O Partido da República (PR) deverá apoiar a candidatura do deputado estadual Hermano Morais (PMDB) na disputa pela prefeitura de Natal. Apesar de não ter confirmado o apoio do partido à pré-candidatura do peemedebista, o presidente da legenda na capital potiguar, Fábio Hollanda, disse que o PMDB é o aliado preferencial dos republicanos.

"Existe uma afinidade maior com o PMDB, que tem conduzido as conversas por meio do deputado federal Henrique Eduardo. O PR está unido ao PMDB desde as eleições de 2010, quando o partido apoiou a candidatura de Garibaldi Filho (ministro da Previdência) para senador. A aliança entre os dois partidos ocorrerá em vários municípios do Rio Grande do Norte. Não tomaremos nenhuma definição em Natal sem conversar com o deputado Henrique", afirmou Hollanda.

Aliança do PR com o PMDB está sendo costurada em outros municípios

De acordo com o presidente municipal do PR, a aliança com o PMDB está sendo costurada não só em Natal como em outros municípios. "Pretendemos receber o apoio dos peemedebistas ao prefeito Jaime Calado (PR) em São Gonçalo do Amarante. Em Parnamirim, temos a pré-candidatura do vice-prefeito Epifânio Bezerra (PR). Também vamos pleitear o apoio do PMDB. Todos os cenários serão conversados", frisou.

Fábio Hollanda destacou que, apesar de as conversas com Henrique estarem avançadas, o PR também mantém diálogo com DEM e PSDB, que deverão apoiar a candidatura do deputado federal Rogério Marinho (PSDB). O PR em Natal está mais próximos dos partidos da base da governadora Rosalba Ciarlini (DEM). Segundo o presidente municipal da sigla, não há diálogo com os partidos de oposição.

"Acho improvável que o PR venha a apoiar a candidatura da ex-governadora Wilma de Faria (PSB), pois todos os fatores devem ser levados em consideração. Nosso objetivo é renovar os mandatos dos vereadores Adão Eridan (PR) e Assis Oliveira (PR). Uma chapa com o PSB seria ruim para o PR na disputa proporcional. Temos que levar isso em consideração. Com Carlos Eduardo não existe nenhum diálogo", finalizou.

Labim/UFRN



ALUISIO LACERDA
aluisiolacerda@gmail.com

Ponteio

No país do futebol

O Tribunal de Contas da União escolheu Natal para mostrar aos Tribunais de Contas do Rio Grande do Norte, Ceará, Pernambuco, Bahia e Minas Gerais, que enviaram seus conselheiros, como pretende aquela Corte de Contas monitorar as obras da Copa do Mundo de 2014, uniformizando as ações de fiscalização. Apenas precaução e zelo com os recursos públicos? Sim e não. O torcedor, regra geral, está pouco interessado no tamanho dessa conta bilionária, quer ver os estádios concluídos. Nem as tais obras de mobilidade urbana despertam o interesse da maioria. O objeto do desejo coletivo são as arquibancadas e a bola rolando. Fazer o quê? Somos o país do futebol, pois não? Já disse aqui algumas vezes e não perco a oportunidade para repetir: obra construída com recursos públicos e data certa para inauguração é uma coisa medonha, satanás sempre à espreita. Cearense de Crateús, o ministro Valmir Campelo é o relator das obras da Copa. Jornalista, especialização em administração e desenvolvimento municipal, deputado constituinte e ex-senador da República, Campelo tem larga experiência para meter sua colher nesse angu. Com gastos estimados de R$ 33 bilhões, cresce na mesma proporção a demanda por fiscalização e controle dessas obras espalhadas em doze estados.

● A Secretaria de Aviação Civil homologou os cursos de mecânico de manutenção aeronáutica, partes teórica e prática, pelo período de cinco anos, e de piloto comercial de avião, do Aeroclube do Rio Grande do Norte.

● O Instituto Federal de Educação, Ciência e Tecnologia firmou convênio com a Empresa Brasileira de Correios para a concessão de estágio curricular de ensino de nível médio e superior na Diretoria Regional do RN.

● Um acordo de cooperação foi firmado entre a Justiça Federal de Primeiro Grau e a Faculdade Católica Santa Terezinha, em Caicó, para a concessão de estágio remuneratório aos estudantes regularmente matriculados.

● O depoimento do casal Carla Ubarana e George Leal ao Ministério Público gera boatos em torno da "Operação Judas", a do caso dos precatórios. Como diria a ex-senadora Heloisa Helena, "quem não deve não treme".

OBRAS FISCALIZADAS

A Secretaria-Geral de Controle Externo do Tribunal de Contas da União não fiscalizará apenas a construção do estádio Arena das Dunas. Atualmente, no Rio Grande do Norte, são acompanhadas as obras de construção do Aeroporto de São Gonçalo do Amarante, do terminal marítimo de passageiros e do prolongamento da Av. Prudente de Morais.



Carlos Santos/DN/D.A Press

OS 90 ANOS DO PCDOB

Sessão solene na Câmara Municipal de Natal, amanhã, marcará os 90 anos da criação do Partido Comunista do Brasil (PDdoB), fundado em 25/03/1922. Além da entrega do título de Cidadão Natalense (in memorian) a Glênio Sá e Alírio Guerra, serão lembrados mais de 25 nomes que construíram a história do PCdoB no Rio Grande do Norte.

POSTOS DE SAÚDE

O Ministério da Saúde prorrogou a vigência de convênios assinados em 2007 com as prefeituras de Parelhas, São Vicente, Porto do Mangue, Rio do Fogo, Canguaretama, São Miguel e Caraúbas, destinados à construção de unidades básicas de saúde nesses municípios. Os prefeitos têm prazo máximo até 31 de agosto para concluir essas obras.

Ministro do TCU se reúne em Natal com tribunais de contas

Valmir Campelo, ao lado de Rosalba e de Micarla, visita às 10h as obras da Arena das Dunas

Jefferson Rudy/CB/D.A Press



Relator das obras da Copa de 2014, Campelo terá uma reunião, às 9h de hoje, com a governadora e com a prefeita

O ministro Valmir Campelo, do Tribunal de Contas da União, chegou ontem à noite a Natal para presidir, hoje à tarde, reunião com os conselheiros e corpo técnico dos Tribunais de Contas dos estados do Rio Grande do Norte, Pernambuco, Ceará, Bahia e Minas Gerais. Conselheiros dos Tribunais de Contas dos Municípios do Ceará e da Bahia também participam do encontro.

Valmir Campelo, ex-presidente do TCU, discutirá com os conselheiros desses estados as normas do controle externo aplicáveis às obras da Copa, como o objetivo de assegurar a uniformidade das ações de fiscalização.

O ministro, que é relator das obras da Copa do Mundo, ouvirá do TCE e do TCM de Natal, Recife, Fortaleza, Salvador e Belo Horizonte, cidades-sede da Copa, um relato sobre as obras de construção dos estádios e de mobilidade urbana.

Os trabalhos do ministro Valmir Campelo começam às 9h de hoje, com uma reunião, na Governadoria, com a governadora Rosalba Ciarlini e com a prefeita Micarla de Sousa. Às 10h, ele visitará as obras da Arena das Dunas e às 12h30 almoça na residência oficial da governadora.

Às 16h Valmir Campelo presidirá, na sede do Tribunal de Contas do Estado, reunião com os conselheiros e corpo técnico. Antes da reunião, Valmir Campelo concederá coletiva à imprensa. Na sexta-feira, ainda dependendo de confirmação, o ministro deverá visitar as obras do Aeroporto Internacional de São Gonçalo do Amarante, retornando em seguida a Brasília.

IELMO MARINHO

EX-PREFEITO É ACUSADO DE CORRUPÇÃO

O procurador da República Rodrigo Telles de Souza ingressou na Justiça Federal com cinco ações contra o ex-prefeito de Ielmo Marinho, Hostílio José de Lara Medina. Segundo o procurador, "além de ser comprovadamente um mau administrador, os atos do ex-prefeito demonstram um elevado desprezo pelo patrimônio público e pelas necessidades da população carente".

Acusado de ter desviado mais de R$ 1,5 milhão do erário municipal, Hostílio é criticado duramente pelo procurador: "Os atos do ex-prefeito Hostílio de Lara Medina são um lamentável espetáculo de corrupção". Além do ex-prefeito, cinco empresários e seis funcionários do município também são alvo das denúncias. Hostílio é acusado de dispensar indevidamente licitações, com o objetivo de se apropriar e desviar recursos públicos federais, em proveito próprio e alheio. De acordo com o MPF, ele teria contado com o auxílio de funcionários da prefeitura. As denúncias são resultado de irregularidades praticadas em convênios celebrados com o Ministério da Integração e o Ministério da Saúde.

Labim/UFRN

EDITOR >> Luiz Reinaldo Freitas (luizfreitas.rn@dabr.com.br) economia.rn@dabr.com.br

Desburocratização é uma realidade

Ações no RN tentam acabar com burocracia para abertura de empresas

Felipe Gibson
felipegibson.rn@dabr.com.br



Fábio Cortez/DN/D.A Press

Diretor técnico do Sebrae João Hélio Cavalcanti comemora avanços

A burocracia e o custo para se abrir uma empresa no Brasil aparecem entre os maiores empecilhos para a diminuição da informalidade no país. Ocorreram avanços nos últimos anos, porém legalizar um negócio ainda pode ser demorado, sobretudo em casos de atividades consideradas mais complexas, como a instalação de uma indústria ou operação de um posto de gasolina. No Rio Grande do Norte as ações têm acontecido em favor da desburocratização. O aumento do teto máximo para a constituição de Micro e Pequenas Empresas (MPEs), e Empreendedores Individuais (EIs) é uma prova disso. Outro fator que ajuda no RN e em Natal é a inclusão de Estado e Município no Cadastro Sincronizado Nacional. Enquanto a reforma tributária não sai do campo das discussões, "minireformas", além de parcerias entre entidades e poder público têm sido saídas para simplificar o processo.

Na abertura de uma empresa que atua em uma atividade complexa o prazo pode chegar a 120 dias, ou quatro meses, de acordo com o presidente do Sindicato das empresas de Serviços Contábeis (Sescon/RN), João Antônio Matias. O custo, só com honorários contábeis, chega a uma média de R$ 1.500, podendo atingir R$ 5.000 ou até mais caso o empreendedor precise contratar profissionais para elaborar documentos como, por exemplo, relatórios de impacto ambiental, ou na vizinhança. "A questão da abertura vai muito pela atividade", reforça Matias. O presidente da Sescon/RN cita para efeito de comparação que um comércio de confecção instalado em um shopping pode estar completamente legalizada em bem menos tempo. "Em atividades de baixa complexidade dura em média entre 15 e 20 dias", acrescenta.

Sobre os negócios de menor porte, o diretor técnico do Serviço Nacional de Apoio às Micro e Pequenas Empresas (Sebrae/RN), João Hélio Cavalcanti, ressalta que os avanços têm sido significativos. "Têm diminuído tanto a documentação exigida quanto os prazos. O RN tem acompanhado a evolução", diz Cavalcanti, se referindo a aprovação em nível estadual do aumento do teto para enquadramento em MPEs (de R$ 2,4 milhões para R$ 3,6 milhões) e EIs (R$ 240 mil para R$ 360 mil). Como entidade de apoio às formalizações, o Sebrae/RN atua também na orientação dos pequenos empreendedores, principalmente daqueles enquadrados como Microempreendedor Individual. "Por sempre terem trabalhado na margem da sociedade, eles não têm conhecimento do que é uma empresa", esclarece.

Na Central Fácil, onde os empreendedores são recebidos para se formalizarem, os técnicos do Sebrae/RN orientam os microempresários a cerca de prazos, custos, e vantagens de estar juridicamente legalizado como empresa.

Processo

O processo de formalização começa na Junta Comercial do RN (Jucern), onde os empreendedores constituem suas empresas. O coordenador de registros da Junta, Glauber Rego, conta que são quatro as modalidades possíveis: Empresário Individual, Sociedade Limitada, Sociedade Anônima e Empresário Individual de Responsabilidade Limitada. Em todos os casos são pagos o registro da empresa e a taxa referente ao Departamento Nacional de Registro Comercial (DNRS), ao qual todas as juntas comerciais estão vinculadas. Cada um tem preço variável, dependendo do tipo de enquadramento. Além disso, são cobrados R$ 13 para que seja feito o trabalho de uma busca no sistema para evitar que o negócio seja formalizado com o nome igual ao de outra empresa. O prazo para conclusão do processo é de 72 horas, ou três dias.

O passo seguinte é a emissão do Cadastro Nacional da Pessoa Jurídica (CNPJ), que pode ser feito tanto na Receita Federal quanto na própria Junta Comercial. Isso porque os dois órgãos têm os sistemas sincronizados, assim como o Governo do Estado e Município. O delegado adjunto da Receita Federal em Natal, Marcos Hubner Flores, explica que o empreendedor tem a opção de solicitar o CNPJ logo em sua primeira ida na Junta Comercial, quando pede a constituição do negócio. O prazo com o processo sendo feito na Receita dura entre quatro e cinco dias caso a documentação esteja toda de acordo com o que foi pedido. Quando a entrada é dada na Junta Comercial são até cinco dias para que o sistema transmita os dados, sendo emitido um formulário eletrônico na sequência. A análise do formulário dura mais 72 horas.

Como o Estado e Município fazem parte do Cadastro Sincronizado, a transmissão das informações para o banco de dados do governo e prefeitura acontece tão logo os processos anteriores são iniciados. "A concessão é automática em 90% dos casos", pondera Fernando Diógenes, que é subcoordenador da Subcoordenadoria de Informações Econômicas e Fiscais da Secretaria Estadual de Tributação (SET). Segundo ele, existem três casos em que o processo não é autorizado de maneira automática. "Divergência com o endereço fornecido, se o estabelecimento for uma distribuidora de combustível, ou em casos de inscrição de canteiro de obras, que acontece na construção civil, quando a matriz da empresa não está no estado", detalha. Em nível municipal, apenas Natal faz parte do Cadastro Sincronizado. Concluídos esses processos, a empresa já pode emitir nota fiscal.

PRODUTOS TERÃO CONTROLE

Análise detecta agrotóxico em pimentão na Ceasa

O resultado da primeira análise de alimentos pelo Programa de Controle de Agrotóxicos (PARA) detectou a presença de agrotóxico no pimentão produzido por uma empresa agrícola do estado da Paraíba e comercializado pela Ceasa. O resultado foi apresentado ontem à imprensa pelo Instituto de Defesa e Inspeção Agropecuária do Rio Grande do Norte (Idiarn), Ceasa e Subcoordenadoria de Vigilância Sanitária (Suvisa). De acordo com o relatório, os exames laboratoriais encontraram a substância "methamidofois", um agrotóxico cancerígeno que, se ingerido, pode atingir o desenvolvimento fetal e prejudicar também o sistema neurológico.

Segundo a diretora de Defesa e Sanidade Vegetal do RN e diretora interina do Idiarn, Vera Lúcia Paiva, a Secretaria de Agricultura da Paraíba será comunicada para que o produtor seja rastreado e notificado a prestar esclarecimentos sobre a utilização de um agrotóxico que tem uso proibido no país. De quatro coletas realizadas aleatoriamente dia 6 de março em cenoura, abacaxi, morango e pimentão, apenas uma substância foi reprovada pelo Instituto de Tecnologia de Pernambuco (Itep), onde foram submetido a rigorosos testes de qualidade.

Ao tomar conhecimento dos resultados da análise, o diretor da Ceasa, José Adécio, determinou o bloqueio de qualquer fruta ou hortaliça que por ventura venha desse produtor paraibano. Com relação ao pimentão contaminado, ele disse que provavelmente não exista mais no mercado, tendo em vista que a análise foi feita no dia 6 de março. Ele acredita que o programa vai dar mais credibilidade aos produtos comercializados pela central de abastecimento. "É a certeza que 60% das frutas, verduras ou legumes que têm origem na Ceasa passarão agora por uma fiscalização contínua. Com isso, os permissionários vão vender muito mais e a população terá agora seguridade de estar comprando um produto de qualidade".

Fornecedor será suspenso pela Ceasa

Segundo Vera Lúcia, as análises são feitas mensalmente e continuamente serão divulgados os resultados dos laudos. Ela confirmou que também há projetos de extensão das análises a outros alimentos, dependendo dos laudos da Agência Nacional de Vigilância Sanitária (Anvisa). Com esse programa de controle de agrotóxico, a representante do Idiarn espera fechar o cerco dos produtores que repassam produtos de má-qualidade ao comércio. As análises têm por objetivo detectar três possíveis situações envolvendo o uso de agrotóxicos. A primeira se refere ao uso de agrotóxicos acima do limite permitido; a segunda é o caso dos produtos banidos pela Anvisa e o uso em determinada cultura de defensivos feitos para serem utilizados em outra. Caso se confirme o problema, o produto será impedido de ser vendido para que, apenas produtos dentro das normas de segurança, sejam comercializados na Ceasa/RN. (**Francisco Francerle**)

Labim/UFRN

EDITOR >> Luiz Reinaldo Freitas (luizfreitas.rn@dabr.com.br) cidades.rn@dabr.com.br

JULGAMENTO FAMÍLIA THIES

Confissões de um assassino

Perante o júri, Andrei Thies conta detalhes de sua relação de amor e ódio com Andréia e diz como a matou

Paulo Nascimento
Especial para o Diário de Natal
paulonascimento.rn@dabr.com.br

O segundo dia do julgamento do sargento da Força Aérea Brasileira (FAB) Andrei Bratkowski Thies e seus pais Amilton e Mariana, acusados do assassinato da dona de casa Andréia Rosângela Fernandes, em 2007, foi marcado principalmente pelo depoimento de Andrei, assassino confesso da esposa. A fala do réu frente ao júri chocou vários dos presentes, pelos detalhes da frieza de como foi cometido o assassinato de Andréia, como o corpo foi ocultado e todos os momentos finais do relacionamento entre ele e a esposa, marcado por discussões e agressões.

"Sei o que fiz. Confesso o crime, mas para mim faltava o momento de mostrar este arrependimento, que não tive por um tempo", declarou Andrei. O sargento ainda contou sobre o envolvimento dos pais na ocultação e no assassinato. "Fiz tudo sozinho. Não matei Andréia porque minha mãe mandou ou nada disso. Matei porque queria mesmo, na hora pensava que ela merecia morrer", confessou.

Confusão

O dia começou com tumulto na porta do Fórum Tabelião Otávio Gomes de Castro, em Parnamirim. Uma hora antes do início do depoimento do principal réu, a população recebeu, especialmente, o casal Mariana e Amilton com gritos e xingamentos, dirigidos especialmente à matriarca - chamada de "'assassina" e "monstra". Ela é acusada pela promotoria de orquestrar o assassinato.

O sargento da Força Aérea Andrei Thies, réu confesso, foi o primeiro a chegar, no mesmo horário de ontem, às 8h12. Cerca de 30 minutos após a chegada do filho, o casal desceu em frente ao fórum. Segundo Álvaro Filgueira, um dos advogados de defesa, tanto Mariana como Amilton não dormiram no complexo prisional João Chaves, na Zona Norte de Natal, onde estão presos, mas sim no Centro de Detenção Provisória (CDP) de Parnamirim, não tendo acesso a materiais de higiene e à alimentação. "Eles foram tratados como bichos, exatamente no dia do depoimento", declarou o advogado. O casal Thies teve que se alimentar e tomar banho no fórum, atrasando o início dos depoimentos em mais de 45 minutos.

Marcado para as 9h da manhã, o início dos trabalhos só foi feito pela juíza Cinthia Cibele de Medeiros às 9h50, para um júri completamente lotado, incluindo o delegado Raimundo Rolim, que na terça-feira depôs como testemunha de acusação por ter sido o responsável pela investigação do assassinato em 2007, e irmã da vítima, Priscila Rodrigues. Cinco minutos após o início, o sargento Andrei Thies já se encontrava sentado de frente para a juíza, tendo seus pais sido retirados do tribunal do júri logo em seguida.

Carlos Santos/DN/D.A Press



Sargento Andrei chega ao fórum, onde confessou ter matado a mulher Andréia

"Fiz isso por picuinha"

Vir para Natal com as duas filhas e morar em uma casa própria, mas que fosse longe da família Thies, era desejo de Andréia, pois para ela a distância facilitaria a convivência. A situação acabou acontecendo. No momento da chegada, Andrei levou a filha bebê para que os avós a vissem, mas Andréia não acompanhou a visita. Segundo ele, a visita para os que não acreditavam na gravidez foi uma mudança no quadro de brigas e discussões. Foi então quando Mariana manifestou a vontade de visitar Andréia. "Era hora de passar uma borracha em tudo que tinha acontecido", definiu Thies.

Apesar da esperança de melhora, até com a união de toda família sob o mesmo teto, em uma casa no conjunto de Cidade Verde, Zona Sul de Natal, a situação não se alterou. As rusgas do passado não tinham sido perdoadas, nem por uma nem por outra. Interferências da mãe de Andrei na criação do bebê deixavam Andréia incomodada, chegando até a casos de agressão por parte da acusada de participação no assassinato que fizeram com que a vítima deixasse a casa, indo morar no apartamento de uma amiga. "Eu fiquei sem saber o que fazer", definiu Andrei Thies.

Como uma bola de neve, a situação piorava a cada dia. As agressões morais e verbais acumulavam-se e nem o momento que antes era de relaxamento e união do casal - quando dormiam juntos - estava dava mais certo. Duas agressões físicas de Andrei, empurrando e batendo em Andréia, uma delas na casa dos Thies e outra na residência do casal, marcaram o período anterior à morte. A situação começou a tornar-se insustentável, com Andréia chegando a ameaçar a voltar para Porto Alegre.

No dia 21 de agosto de 2007, 24 horas antes do crime, Andréia foi surpreendida pela proprietária da casa onde foi enterrada, em Ponta Negra, para assinar o contrato de aluguel do imóvel. "Fiz isso por picuinha. Para mostrá-la como é ruim. Mas, nunca sentamos de frente um para o outro e pedirmos desculpas. Ela era muito mais madura do que eu. Ela queria que eu crescesse, fazia pressão em mim. Era meio que minha psicóloga", confessou Andrei.

Relação conturbada de idas e vindas

Durante todo o depoimento, o sargento Andrei Thies contou, respondendo as perguntas da magistrada, sobre sua vida com Andréia e todos os fatores complicadores na relação, até chegar ao dia do assassinato no dia 22 de agosto, crime que foi confessado pelo réu junto com a ocultação de cadáver. Desde a primeira desilusão amorosa, no início da década de 1990, quando Andrei encontrava-se na condição de recém ingressante na Força Aérea, até o relacionamento duradouro de idas e vindas com Andréia, o réu mostrou-se, como ele mesmo definiu, alguém tímido e imaturo, fatores que teriam influenciado no momento em que Andrei assassinou a esposa.

"O mandante do crime foi meu próprio coração, o ódio que existia nele. O dia 22 [de agosto] foi quando eu não consegui conter", resumiu ele. Segundo ele, durante o período em que fez sessões com a psicóloga nos últimos dois anos, descobriu que era um assassino antes mesmo de matar Andréia. "Eu me tornei assassino quando soube que era traído pela minha primeira namorada. Eu comecei a ter ódio", explicou de forma tranquila.

O sargento relatou como passou de amigo de verão de Andréia, que conheceu quando tinha 14 anos, em 1987, até o início do relacionamento íntimo, a partir de 2000. Durante este hiato de 13 anos, os dois tiveram pouco contato, resumindo-se a dois encontros em férias de verão no litoral gaúcho. "O relacionamento iniciou-se em 2000, quando voltei de Anápolis. Pensei que ela ainda estava em um relacionamento, mas foi uma surpresa saber que ela estava solteira. Começamos a nos relacionar por conta dela. Foi Andréia que tomou a frente. Até então era só amizade", disse.

Andrei ainda contou que sentia uma carência afetiva muito grande, e por ter uma boa amizade com ela, não via problema algum no relacionamento, por ser só um namoro de verão, tendo ele 27 anos e ela três anos a mais. A primeira fase do relacionamento limitou-se a poucos meses, de um namoro escondido principalmente da família Thies, sendo retomado um ano após, de novo nas férias. Neste segundo momento, o namoro tornou-se conhecido de todos, mas sem o apoio dos pais do sargento da FAB. "Minha família sabia, mas não apoiava por questão de preconceito. Por ela ser mãe solteira, ser mais velha e ter algumas amizades com usuários de drogas", contou. A relação foi novamente cortada, já com brigas e discussões do casal, em maio de 2001.

Apenas no dia 5 de outubro de 2003, aniversário de Andrei, que o casal voltou a encontrar-se. O sargento foi até a casa de Andréia para pedi-la em namoro, o que foi negado no momento. Porém, segundo ele, dois dias depois ela o chamou para um jantar, onde fez uma lasanha que teria passado do ponto na medida do sal. "Ela disse que era coisa de mulher apaixonada", completou. Ao contrário da reação de sua família para com Andréia, as relações entre o sargento e a família da vítima, assim como com a primeira filha dela, Andressa, era muito boa. "Eu tinha até ciúmes da Andressa com o pai biológico. Queria que ela fosse minha filha", lembrou Thies.

Relembrando os momentos do relacionamento que se seguiu à distância com Andréia, enquanto o sargento estava já em Natal e a sua esposa encontrava-se no Sul do país, ele contou como era no íntimo com ela e o que teria causado o início dos atritos. "Ela era meu oposto. O que eu tinha de introvertido, ela possuía de facilidade de se relacionar com as pessoas. Andréia queria que eu crescesse, mas eu só entendia que era crescer de forma financeira, enquanto que ela queria que eu crescesse emocionalmente", revelou, lembrando os momentos de dificuldades financeiras que teve, especialmente quando da vinda de Andréia para Natal.

Junto com os problemas financeiros, veio a desconfiança da família Thies, na figura de Mariana e Amilton, com a intenção de engravidar. "Quando ela desconfiou que estava grávida houve uma discussão com meus pais. Minha mãe achava que seria forjado, eu não", contou. A descoberta da gravidez aconteceu na volta de Andréia para o Rio Grande do Sul, em meados de abril de 2006. Devido às brigas, o sargento só veio a conhecer a filha Andrielle - hoje criada pela irmã de Andréia, Priscila Rodrigues - após a criança ter nascido. "Senti a obrigação de assumir tudo. A partir daquele momento eu possuía uma família. O nascimento de minha filha foi uma providência divina, hoje eu vejo assim", disse.

● continua na página 07

Labim/UFRN

JULGAMENTO
FAMÍLIA THIES

Marco Polo/DN/D.A Press



Andrei: "não sou digno de ser pai"

"Naquela hora, meu pensamento era que ela tinha que morrer"

Sempre repetindo a expressão "Deus que me perdoe", o sargento contou com detalhes o momento em que asfixiou e matou a esposa Andréia. A história fica por conta das palavras do próprio réu: "Nós estávamos discutindo e ela falou que iria embora para Porto Alegre, com as filhas, que eu teria que pagar pensão e ela iria arranjar um novo pai para as meninas. Naquela hora, meu pensamento era que ela tinha que morrer. Ela matou minha felicidade, então ela tinha que morrer também. Naquele momento eu me tornei assassino de verdade. Deixei de matar apenas com o coração e liberei meu ódio. Na hora que eu parti para pegá-la, ela ainda fez menção de pegar a bebê [Andrielle], mas eu a imobilizei, apliquei o golpe no pescoço [mata-leão] e nós caímos na cama. Ela apagou e logo depois estava ensaguentada, saindo sangue pela boca e pelo nariz", revelou Andrei.

"Fui à casa dos meus pais, quando voltei vi que ela ainda respirava. Ela chamou pela filha, pela Andressa. Falava também que estava doendo, falava com dificuldade, muito ofegante. Eu queria que ela tivesse morta, mas ela ainda estava viva. Ela tinha que morrer. Então peguei o travesseiro, meu Deus que me perdoe, este travesseiro ainda deve estar com a Andressa, e a matei. As últimas palavras dela foi que me amava. Ela falou 'eu te amo'. Eu me tornei assassino quando soube que era traído pela minha primeira namorada. Eu comecei a ter ódio. Espiritualmente, de coração, eu matei muitas pessoas, mas eu continha meu ódio. O mandante do crime foi meu próprio coração, o ódio que existia nele. O dia 22 (de agosto) foi quando eu não consegui me conter", completou.

Em seguida, quando foi procurar a ajuda dos pais para saber o que fazer após o assassinato, Andrei relatou boa parte dos fatos já conhecidos da história, além de ter resgatado outros fatos negados anteriormente. "Ela passou 24 horas dentro da geladeira. Depois surgiu a ideia de enterrar [o corpo] no quintal, mas a minha mãe foi contra. Ela não queria um corpo na sua casa. Resolvi, então colocá-la na Base Aérea [de Natal]. Ela passou seis dias enterrada na base. Não quis denegrir a imagem da Força Aérea, testar a segurança ou nada disso. Quis apenas deixá-lo em local mais seguro. Depois disso resolvi trocar de lugar e levei-a para a casa do Alagamar, em Ponta Negra. Fiz isso para saber onde o corpo estava, para estar mais próximo. Em duas tardes fiz o buraco, sozinho, sem o conhecimento dos pais".

Arrependimento

Em seguida, Andrei resolveu mostrar seu lado de arrependimento, evidenciado após os tratamentos psicológicos pelo qual tem passado. Resolveu, primeiro, pedir perdão para o Poder Judiciário, para o Ministério Público e para a Polícia Civil. "Menosprezei o trabalho deles. A prova disto é que estou aqui hoje. Pensei que o caso seria tratado com um simples desaparecimento", afirmou. Logo em seguida contou como chegou ao momento em que afirma ter mudado de ideia a respeito da motivação do crime, o que o teria levado a matar a esposa em 2007. "Eu pensava que era ela a culpada de tudo. Mas descobri depois que eu era o culpado de tudo, com minhas imaturidades e dificuldade de relacionamento". Mesmo após um ano da prática do crime, Andrei afirma que não sentia remorso pela morte de Andréia. "Fiquei com ódio até um ano depois, não sentia remorso nenhum. Até porque eu queria que ela morresse mesmo, naquele momento", completou.

O sargento também se mostrou tranquilo quanto à sua posição enquanto pai biológico de Andrielle. Foi quando então se dirigiu à Priscila Rodrigues, irmã da vítima, que acompanha o júri. Ao ter seu nome mencionado por Andrei, a familiar da vítima deixou o tribunal chorando e não ouviu as palavras ditas por ele. "Hoje eu sei que não tenho condições de ser pai. Não tive mais notícias da Andrielle, mas gostei de saber que ela está feliz com a Priscila e o esposo de pai e mãe. Ela é sua filha, Priscila. Sou o pai biológico. Não me sinto digno de chamá-la de filha, não sei se um dia terei coragem de fazer isso", comentou tranquilamente.

No encerramento do seu depoimento à juíza, Andrei Thies confessou: "O que estava faltando era este momento de mostrar o arrependimento. Não espero nada que não seja a condenação por unanimidade. Se pudesse ficaria preso o resto da vida. Não me importo de levar 30, 50 anos ou até prisão perpétua. Sei que estou morto para sociedade", definiu secamente.

"Eu disse à filha de Andréia que ela ficaria órfã"

Ao retorno dos depoimentos, Andrei Thies foi confrontado por um dos jurados sobre os laudos periciais. O jurado perguntou se o sargento confiava no trabalho técnico dos profissionais do Itep e o acusado disse que sim. Então o jurado perguntou sobre o fato de o perito Marcos Guimarães ter garantido que a quina da cama não poderia ter causado o ferimento compatível com as fraturas encontradas nas costelas de Andréia. O réu então rebateu, ressaltando o depoimento de um dos legistas de que o ferimento pode ter sido sim causado por tal pancada. "Quem tem autoridade para dizer que ferimento matou Andréia é o legista".

Outro jurado questionou ainda se o sargento seria capaz de fazer pelo pai o mesmo que ele fez pelo filho, ou seja, "mentir" sobre ter participado do crime. "Hoje, sinceramente, não. É uma questão espiritual. Hoje tenho compromisso com a verdade. Eu temo a Deus e não sou mais capaz de mentir. Estou arrependido do que fiz e sei que se mentir agora, serei julgado pelo que farei".

A promotora Ana Márcia fez perguntas sobre o dia anterior ao assassinato. Ele confessou ter dito à Andressa, filha da esposa, no "calor da emoção" que ela ficaria órfã. "O ódio já estava instalado em mim. Assassinar a Andréia era uma questão de controle a partir daí".

Sobre o dia do crime, Andrei garantiu que estava sozinho com a esposa no momento em que a matou. Em seguida, foi a casa dos pais para deixar a filha Andriele e contou a Mariana o que tinha ocorrido. O sargento também assegurou que a mãe não foi à casa onde ocorrera o crime. "Ela ficou preocupada, mas não foi até lá". Ele afirmou que o pai ainda não tinha chegado da loja onde fora fazer uma compra. Mesmo quando Amilton retornou, não entrou no local do crime.

Andrei disse que esperou pela chegada da Andressa para entrar na casa. Ao retornar, notou que o corpo de Andréia já apresentava rigidez. Mesmo assim, esvaziou a geladeira e a colocou em posição fetal. Depois disso, só retornou ao imóvel no dia seguinte. Nesse intervalo, Andrei trabalhu, mas alegou que estava bastante nervoso. O sargento confessou que retirou o corpo do local do crime porque sabia que a mãe adotiva de Andréia estava para chegar ao RN.

Andrei disse que matou em um momento de descontrole, raiva. "Da forma em que eu estava, facilmente poderia ter matado uma outra pessoa". **(Paulo de Sousa)**

● continua na **página 8**

Carlos Santos/DN/D.A Press



Mariana Thies disse no depoimento que não aprovava casamento do filho

Mãe nega envolvimento e diz que filho não sabia o que queria

O depoimento da mãe de Andrei Thies, a dona de casa Mariana Bratkowski Thies ocorreu logo após o do filho e foi marcado pela comoção. Quando relatou sobre o que aconteceu no dia do crime e a expressão no rosto do sargento após ter matado a esposa, Mariana chorou. Ela continuou choramingando até terminar de falar sobre aquele episódio. Ela também revelou, por várias vezes, que não gostava do relacionamento de Andrei e Andréia. O sargento teve a permissão da juíza Cinthia Cibele para assistir o depoimento de sua genitora.

A matriarca dos Thies falou que Andrei sempre foi um filho amado. Ela também revelou ser uma pessoa mais fechada e que não costumava fazer amizade fácil, e que Andrei se parecia com ela nesse aspecto. A magistrada questionou se havia pessoas da família Thies com problemas psiquiátricos e Mariana revelou ter uma irmã com transtorno bipolar. Ela também garantiu que Andrei não tinha um tratamento diferenciado dos demais filhos.

Mariana contou que conheceu Andréia quando essa tinha 16 anos e trabalhava na casa de praia de um tio dela. Ela garantiu que, nessa época, tinha um bom relacionamento com aquela que viria a ser sua nora. Porém, a ré afirmou que realmente não concordava com o relacionamento do filho com a vítima. "Ele não sabia o que queria", diz ela, justificando que, quando eles começaram a namorar, Andrei tinha chegado há pouco tempo na cidade onde moravam e precisava de mais tempo para conhecer as demais pessoas. "No início, Andrei não tinha interesse em ter um relacionamento firme com a Andréia".

Novamente questionada sobre o relacionamento com sua nora, Mariana afirmou que era, na verdade, Andréia que não gostava da sogra. O motivo, segundo ela, é porque a nora não concordava com a divisão de tarefas de casa que a matriarca dos Thies tinha estabelecido. Mariana assegurou jamais ter agredido a Andréia.

Continuando, Mariana afirmou que Andrei jamais criou problema pelo fato de continuar sustentando os pais, mesmo morando com a esposa em Natal. Novamente, a matriarca dos Thies garantiu que não se metia no relacionamento do casal. "Ele me dizia que a amava".

Sobre as acusações, a magistrada perguntou se Mariana tinha ajudado de alguma forma a esconder o corpo de Andréia. Ela respondeu que sim, mas somente em ter ficado calada e deixado Andrei resolver o que faria com o corpo da esposa assassinada. A magistrada perguntou se, em algum momento, Mariana cogitou junto a Andrei a possibilidade de matar Andréia ou mesmo se ela desejou que a nora fosse morta. Taxativa, ela respondeu apenas "não".

Sobre o dia anterior ao crime, Mariana contou que Andrei discutiu com a esposa na residência onde o casal morava, em seguida foi até a sua e retornou. Ela somente viu Andrei no dia seguinte, logo após o crime, quando o filho foi deixar a pequena Andrielle.

No momento em que a promotora questionou sobre esse momento, Mariana Thies chorou um pouco, mas continuou o relato, ainda choramingando. "Ele estava branco, bastante suado. Perguntei o que ele tinha feito e ele respondeu: acho que matei ela". A matriarca dos Thies disse que tentou ligar para o marido, mas não conseguiu. Enquanto isso, Andrei retornou a casa onde ocorreu o crime. Ela falou com a filha Viviane Thies por telefone e esperou Amilton retornar da compra que tinha ido fazer. Ninguém além do sargento entrou na casa após o crime, garantiu Mariana. "O pai não o ajudou a retirar o corpo dali". Ela afirma que não soube, naquela época, quando o filho retirou o corpo da esposa morta. **(Paulo de Sousa)**

Labim/UFRN

cosern Companhia Energética do Rio Grande do Norte

AVISO DE INTERRUPÇÃO NO FORNECIMENTO DE ENERGIA ELÉTRICA

DIA: **30.03.2012 (SEXTA-FEIRA), das 08h30min às 12h30min.**
MUNICÍPIO: **BOA SAÚDE**
LOCALIDADES: **SÍTIO TIMBAÚBA E ADJACÊNCIAS.**

DIA: **02.04.2012 (SEGUNDA-FEIRA), das 07h00min às 11h00min.**
MUNICÍPIO: **IPANGUAÇU**
LOCALIDADES: **CONJUNTO PRESIDENTE LULA E ADJACÊNCIAS.**

DIA: **02.04.2012 (SEGUNDA-FEIRA), das 08h00min às 12h00min.**
MUNICÍPIO: **NOVA CRUZ**
LOCALIDADES: **BAIRRO SANTA MARIA GORETE E ADJACÊNCIAS.**

NOTA: A Companhia Energética do Rio Grande do Norte - COSERN procederá à interrupção no fornecimento de energia elétrica para realizar trabalhos de ampliação, melhoramento e de manutenção na sua rede. Caso o serviço seja concluído antes do horário previsto, a rede será energizada sem qualquer outro aviso.

TRIBUNAL DE JUSTIÇA DO ESTADO DO RIO GRANDE DO NORTE
COORDENADORIA DE LICITAÇÃO, CONTRATOS E CONVÊNIOS
AVISO DE LICITAÇÃO
Pregão Eletrônico nº. 82/2011 - Processo nº. 212736/2011-1

O Tribunal de Justiça do Rio Grande do Norte, através de Pregoeira habilitada, torna público que realizará licitação na modalidade Pregão Eletrônico, cujo critério de julgamento será do tipo menor preço global para lote único, objetivando o registro de preços para aquisição futura de carteiras de identificação e crachás, para atender às necessidades do Poder Judiciário Estadual. As Propostas serão recebidas a partir de 22/3/2012, às 8 horas, até 10/4/2012, às 9 horas. As propostas serão abertas no dia 10/4/2012, às 9 horas. Para todas as referências de tempo será observado o horário de Brasília/DF. O Edital e seus anexos poderão ser adquiridos no site oficial do TJ/RN, no endereço eletrônico www.tjrn.jus.br, opção "licitações", no link correspondente a este Pregão, no Setor de Licitações da referida Corte, situada à Praça 7 de Setembro, s/n, Cidade Alta, nesta Capital, no horário das 8h às 18h, em dias úteis e no site www.comprasnet.gov.br, onde ocorrerá o certame. Quaisquer outras informações poderão ser obtidas através dos telefones (84) 3616-6316, fax (84) 3616-6315 ou via Internet, pelo endereço eletrônico pregao@tjrn.jus.br.

Natal/RN, 21 de março de 2012.
Maria de Fátima Borges Marinho - Pregoeira - TJ/RN.

TRIBUNAL DE JUSTIÇA DO ESTADO DO RIO GRANDE DO NORTE
COORDENADORIA DE LICITAÇÃO, CONTRATOS E CONVÊNIOS
AVISO DE LICITAÇÃO
Pregão Eletrônico nº. 05/2012
Processo nº. 110078/2011-4

O Tribunal de Justiça do Rio Grande do Norte, através de Pregoeira habilitada, torna público que realizará licitação na modalidade Pregão Eletrônico, cujo critério de julgamento será do tipo menor preço global por lote, objetivando o Registro de preços para aquisição futura de PRODUTOS SERIGRÁFICOS, para atender às necessidades do Poder Judiciário Estadual. As Propostas serão recebidas a partir de 23/3/2012, às 8 horas, até 11/4/2012, às 9 horas. As propostas serão abertas no dia 11/4/2012, às 9 horas. Para todas as referências de tempo será observado o horário de Brasília/DF. O Edital e seus anexos poderão ser adquiridos no site oficial do TJ/RN, no endereço eletrônico www.tjrn.jus.br, opção "licitações", no link correspondente a este Pregão, no Setor de Licitações da referida Corte, situada à Praça 7 de Setembro, s/n, Cidade Alta, nesta Capital, no horário das 8h às 18h, em dias úteis e no site www.comprasnet.gov.br, onde ocorrerá o certame. Quaisquer outras informações poderão ser obtidas através dos telefones (84) 3616-6316, fax (84) 3616-6315 ou via Internet, pelo endereço eletrônico pregao@tjrn.jus.br.

Natal/RN, 21 de março de 2012.
Maria de Fátima Borges Marinho - Pregoeira - TJ/RN.

TRIBUNAL DE JUSTIÇA DO ESTADO DO RIO GRANDE DO NORTE
COORDENADORIA DE LICITAÇÃO, CONTRATOS E CONVÊNIOS
AVISO AOS LICITANTES

Avisamos a todos os interessados que a abertura do pregão eletrônico nº. 74/2011, processo nº. 186497/2011-6, cujo objeto é a contratação de empresa para prestação de serviços de SEGURO TOTAL, com assistência técnica 24 (vinte e quatro) horas de 13 veículos pertencentes à frota deste Egrégio Tribunal, marcada para ocorrer dia 04/04/2012 às 14h, fica adiantada para ocorrer neste mesmo dia às 10h, tendo em vista a necessidade de atender com maior eficiência a Gestão de Processo de Trabalho desta Coordenação, permanecendo inalteradas as demais condições editalícias. Quaisquer outras informações poderão ser obtidas através dos telefones (84) 3616-6316, fax (84) 3616-6315 ou via Internet, pelo endereço eletrônico pregao@tjrn.jus.br.

Natal/RN, 21 de março de 2012.
Maria de Fátima Borges Marinho
Pregoeira.

Amilton nega participação e confessa ter mentido

JULGAMENTO THIES

• continuação da **Página 7**

Amilton Thies foi o último dos réus a ser ouvido no 2º dia de julgamento. Em seu depoimento, ele ressaltou várias vezes que não participou em momento algum do crime e confessou ter mentido à polícia sobre ter esfaqueado a nora. Segundo ele, as mentiras foram para tentar livrar Andrei. O pai dos Thies ainda deu detalhes de seu álibi, inclusive com os horários. Hoje, o julgamento será retomado com o debate entre acusação e defesa, apresentando suas alegações finais. A expectativa é de que os jurados dêem seu veredicto ainda hoje.

Quanto às acusações contra ele, Amilton Thies alegou que "em momento algum" participou do assassinato de Andréia e que "de maneira alguma" ajudou na ocultação de cadáver. Ele alega que, no dia que houve o crime, saiu cedo para fazer a compra de equipamentos eletrônicos em uma loja no Alecrim, indo ao local de ônibus. Ele afirma que chegou ao estabelecimento por volta de 8h50 e saiu logo após às 10h. Em seguida, ainda teria procurado por lojas de peça de máquinas de lavar. Por volta das 11h, ele chegou em casa e Andrei estava no imóvel onde aconteceu o crime. A esposa contou o que acontecera e "eu fiquei em estado de choque. Também não soube onde estava o corpo".

Ainda segundo Amilton, "a única coisa que Andrei me falou sobre o corpo é que ele estava na base". O pai de Andrei disse que, um dia antes de o corpo ter sido descoberto na casa onde eles moravam, ele visitou o filho na prisão da base e perguntou onde estava o cadáver de Andréia. "Ele disse que não iria dizer e que eu não acharia".

Ele afirmou ainda que ficou surpreso com a chegada da polícia no dia 29 de outubro de 2007 em sua casa, à procura do corpo. "Eu pedi para ligar para Andrei, mas o delegado Rolim disse que eu não podia. Insisti e liguei para Andrei falando que a polícia estava ali". Ainda em seu depoimento, Amilton disse que falou para Andrei, naquele momento, que iria assumir o crime. "Eu sou pai e não queria ver o meu filho sofrer", justificou assim o ato.

Amilton disse que a versão de que teria esfaqueado Andréia foi combinado com Andrei em um intervalo entre depoimentos na Delegacia de Homicídios, na noite em que o corpo foi encontrado na casa do conjunto Alagamar. "A versão de eu ter dado uma facada foi sugerida por Andrei. Menti para a justiça com a intenção de livrar meu filho". Novamente, Amilton asseverou: "não esfaqueei Andréia, não ajudei a esconder o corpo, nunca entrei na casa depois do crime, não sabia que estava na casa do Alagamar. E disse ao Andrei: se tu tivesse me dito que o corpo estava lá, tinha revelado à Polícia e assumido tudo".

Carlos Santos/DN/D.A Press



Mentiras foram para tentar livrar Andrei, argumentou Amilton

Contra o relacionamento

Amilton confessou também não concordar com o namoro entre seu filho e Andréia pelo fato de ela ser fumante e ter tido vários outros relacionamentos. Ainda segundo o pais de Andrei, esse foi o único relacionamento do sargento que teve essa objeção. Ele garantiu que não havia discussões no seio da família sobre a situação financeira deles, "apenas Andréia reclamava disso". O pai de Andrei também revelou ter ficado chateado com o fato de a vítima ter mentido sobre ter ficado grávida do filho.

O pai da família Thies confessou que o tempo de convivência de Andrei e a esposa no RN nunca foi harmônico. Ele disse acreditar que as coisas tomaram o caminho do fim trágico devido às várias brigas do casal e a vontade da vítima de voltar para o Rio Grande do Sul. Segundo Amilton, Andréia não aceitava o fato de morar junto com os sogros porque "ela achava que a Mariana se intrometia na criação da Andrielle". Ele relatou ainda que as brigas entre o casal eram de conhecimento do casal, mas os motivos dessas discussões não eram ditos por Andrei.

Na noite anterior ao crime, Andrei tinha dito ao pai apenas que tinha tido uma discussão com Andréia e que essa teria afirmado que apenas esperaria o sargento fazer uma viagem para voltar ao RS. **(Paulo de Sousa)**

FRASES DE ANDREI THIES

"Começamos a nos relacionar por conta dela. Foi Andréia que tomou a frente. Até então era só amizade", sobre a primeira fase do relacionamento, em 2000.

"Minha família sabia do nosso relacionamento, mas não apoiava por questão de preconceito. Por ela ser mãe solteira, ser mais velha e ter algumas amizades com usuários de drogas"

"Ela era meu oposto. O que eu tinha de introvertido, ela possuía de facilidade de se relacionar com as pessoas", sobre o perfil de Andréia.

"Sempre fui de paz. Não queria arranjar discussão", sobre o porquê de não defender a esposa nas brigas com a mãe.

"Agressões verbais e morais entre eu e Andréia eram todo dia, o dia todo. Nosso momento de paz era no leito, na cama"

"O mandante do crime foi meu próprio coração, o ódio que existia nele. O dia 22 (de agosto) foi quando eu não consegui conter"

"Meu pensamento era que ela tinha que morrer. Ela matou minha felicidade, então ela tinha que morrer também", sobre o momento do assassinato"

"Hoje eu me arrependo. Mentia mesmo, na cara de pau. Porque, meu Deus que me perdoe, eu achava merecido o que tinha acontecido a ela"

Labim/UFRN

Casal Ubarana sob escolta do Bope

Após conseguirem benefício da delação premiada e da prisão domiciliar, acusados têm proteção cerrada

Hana Dourado e
Francisco Francerle

Eduardo Maia/DN/D.A Press



Policiais do Bope estão desde ontem em frente à casa do casal Ubarana, que recebeu o benefício da prisão domiciliar

Homens fortemente armados cercam a casa dos principais acusados das fraudes na Divisão de Precatórios do Tribunal de Justiça do RN, Carla de Paiva Ubarana Araújo e George Luís de Araújo Leal, desde que o juiz da 7ª Vara Criminal de Natal, José Armando Ponte Dias Júnior decretou a prisão domiciliar do casal. Moradores e trabalhadores dizem que a única movimentação na casa é da polícia, que a partir da noite de terça-feira está fazendo a guarda.

Carla Ubarana e George Leal conseguiram a prisão domiciliar após um pedido do Ministério Público Estadual para flexibilização de custódia, porque os dois acusados estão colaborando com a investigação com a chamada "delação premiada". Uma nota publicada no site do Ministério Público confirmou o acordo feito entre o casal e o MP.

Carla Ubarana e George Leal ficarão sob custódia domiciliar até que uma nova decisão do juiz mude a decisão. Os réus terão direito a visitas, mas não poderão sair de casa a não ser que haja algum problema de saúde. O estado de saúde de Carla Ubarana, que já esteve por duas vezes em hospitais privados, sob custódia, também pesou na decisão do juiz.

Até então advogado de Carla Ubarana, Felipe Cortez confirmou à reportagem que abandonou o caso porque não tomou conhecimento da ida do casal ao Ministério Público. "Se eles não confiavam em mim, não tenho porque continuar com a causa", disse ele. O novo advogado é Marcos Guerra.

Escolta

Segundo o coronel Francisco Araújo Silva, comandante da Polícia Militar potiguar, a corporação recebeu uma determinação judicial para que a polícia fizesse a guarda de segurança na casa dos acusados. Policiais do Bope ficarão de vigília na casa por tempo indeterminado até que saia uma nova decisão do juiz responsável pelo caso. De acordo com o coronel, a equipe de guarnição será disposta de acordo com a necessidade apresentada no momento, até o fim tarde de ontem, doze homens armados e três carros da PM estavam em frente à casa de Carla Ubarana e George Leal. Segundo um policial, que não pode se identificar, a determinação é para evitar a presença de pessoas que possam prejudicar os acusados de alguma forma.

TRIBUNAL DE JUSTIÇA DO ESTADO DO RIO GRANDE DO NORTE
COORDENADORIA DE LICITAÇÃO, CONTRATOS E CONVÊNIOS
AVISO DE LICITAÇÃO
Pregão Eletrônico nº. 04/2012 - Processo nº. 232986/2011-1

O Tribunal de Justiça do Rio Grande do Norte, através de Pregoeira habilitada, torna público que realizará licitação na modalidade Pregão Eletrônico, cujo critério de julgamento será do tipo menor preço global por lote, objetivando o registro de preços para aquisição, instalação e, quando necessário, retirada de películas de proteção solar, para atender às necessidades do Poder Judiciário Estadual. As Propostas serão recebidas a partir de 22/3/2012, às 8 horas, até 10/4/2012, às 14 horas. As propostas serão abertas no dia 10/4/2012, às 14 horas. Para todas as referências de tempo será observado o horário de Brasília/DF. O Edital e seus anexos poderão ser adquiridos no site oficial do TJ/RN, no endereço eletrônico www.tjrn.jus.br, opção "licitações", no link correspondente a este Pregão, no Setor de Licitações da referida Corte, situada à Praça 7 de Setembro, s/n, Cidade Alta, nesta Capital, no horário das 8h às 18h, em dias úteis e no site www.comprasnet.gov.br, onde ocorrerá o certame. Quaisquer outras informações poderão ser obtidas através dos telefones (84) 3616-6316, fax (84) 3616-6315 ou via Internet, pelo endereço eletrônico pregao@tjrn.jus.br.

Natal/RN, 21 de março de 2012.
Maria de Fátima Borges Marinho - Pregoeira - TJ/RN.

INSTITUTO NACIONAL DE COLONIZAÇÃO E REFORMA AGRÁRIA - INCRA
RUA POTENGI, 612, PETRÓPOLIS, NATAL/RN,
CEP: 59020-030
FONE: (84) 4006 2100 - www.incra.gov.br/srs/RN

Ministério do **Desenvolvimento Agrário**

GOVERNO FEDERAL **BRASIL** PAÍS RICO É PAÍS SEM POBREZA

EDITAL

Às Suas Senhorias os Senhores
MARLENE GOUVEIA GALVÃO;
AMADEU VENÂNCIO DANTAS.

NOTIFICO Vossa Senhoria para, querendo, CONTESTAR, no **prazo de 90 (noventa) dias,** o Relatório Técnico de Identificação e Delimitação das terras da Comunidade Quilombola de Macambira, com área de 2.589,1695 hectares, localizadas no Município de Lagoa Nova, Estado do Rio Grande do Norte, uma vez que um imóvel rural de sua propriedade faz limites com o perímetro do território pleiteado pela referida comunidade.

O resumo do Relatório Técnico foi publicado no Diário Oficial da União nos dias 18/05/2010 (Seção 3, páginas 102 e 103) e 19/05/2010 (Seção 3, página 111) e no Diário Oficial do Estado do Rio Grande do Norte nos dias 14/05/2010 e 15/03/2010 e afixado, juntamente com o Memorial Descritivo e a Planta do perímetro, na sede da Prefeitura de Lagoa Nova/RN.

Os procedimentos objeto do referido Relatório constam do Processo Administrativo INCRA/Nº 54330.000698/2006-54 e têm fundamento no Art. 68 do ADCT, além de observados os dispositivos legais insertos no Decreto nº 4.887, de 20.11.2003, IN 20 de 19/09/2005 e IN 57, de 20/10/2009.

A contestação deverá ser encaminhada ao INCRA, por intermédio do seu Superintendente Regional, na Rua Potengi, 612 – Petrópolis – Natal/RN – Cep. 59.020-030, acompanhada das provas que se fizerem necessárias, no prazo acima, contado da data do recebimento desta notificação.

Atenciosamente,

VALMIR ALVES DA SILVA
Superintendente Regional



Labim/UFRN

Eduardo Maia /DN/D.A Press



Situação no RN é de abundância e escassez: enquanto alguns reservatórios estão favoráveis, outros amargam seca

Dia Mundial da Água: avanços e desafios

Chegando a 2,3 milhões de potiguares, RN vê seu consumo de água aumentar para 9 milhões de litros mensais

Maiara Felipe
maiarafelipe.rn@dabr.com.br

Somente no último mês, a população do Rio Grande do Norte consumiu quase nove milhões de litros de água. Atualmente, a Companhia de Águas e Esgotos (Caern) abastece 152 municípios, o que representa 2,3 milhões pessoas com água tratada nas torneiras. Mas os potiguares ainda se deparam com situações como as do município de Luís Gomes, a 450 quilômetros de Natal, que está com o único reservatório seco e já contabiliza mais de quatro meses sem água. Hoje, no Dia Mundial da Água, os norte-rio-grandenses já podem comemorar muitos avanços, porém, sem esquecer que são inúmeros os desafios até alcançar a totalidade no abastecimento.

"O abastecimento de água cresce, mas a demanda também cresceu", declarou o secretário estadual de Meio Ambiente e dos Recursos Hídricos, Gilberto Jales. Ele explicou que a região Oeste do estado ainda tem problemas em relação ao abastecimento de água. A solução para resolver a situação de cidades como Luís Gomes - que tem o sistema de abastecimento, mas o açude não dá conta do fornecimento - é a conclusão da Adutora Alto Oeste, que segundo Jales, o Governo pretende concluir as obras em breve. Na opinião do secretário, a maioria das zonas urbanas está abastecida, a falta de água aparece mesmo é em populações dispersas pela área rural.

Apesar de não sofrer como a zona rural, Natal ainda tem áreas que precisam de melhorias no serviço de abastecimento. Nem Natal é 100% abastecida. Para que a capital chegue a esse percentual, a Caern afirma que serão necessárias ainda várias ações totalizando um custo de R$ 26.8 milhões, divididos entre a empresa e o Governo Federal. Algumas ações estão vinculadas à Adutora Jiqui, que começou a funcionar no final de 2010, na qual estão sendo usados R$ 809 mil em melhorias no bombeamento de água tratada para vários bairros da cidade. A empresa também anunciou que R$ 1,5 milhão será aplicado na substituição de 13 quilômetros de tubulação de água nos bairros das Rocas e Santos Reis.

Plano Diretor

Com planos para o fornecimento de água até 2030, a Caern está elaborando o Plano Diretor de Abastecimento de Natal. O estudo mapeia três regiões na margem esquerda do rio Potengi e 13 na margem direita do estuário, áreas que abrangem respectivamente a zona Norte e do outro lado, as zonas Sul, Leste e Oeste da cidade. As análises começaram em 2009 e foram concluídas no final de 2011.

O planejamento aponta um investimento de R$ 800 em abastecimento de água por habitante nas duas próximas décadas, numa média de R$ 40 por habitante por ano. Ao final da terceira década desde século, a população projetada pelo plano para Natal e regiões limítrofes como Jardim Lola, Golandim, Nova Parnamirim e Redinha Nova, é de 1.130.751 pessoas e a demanda pelo líquido será de 3.091,62 litros de água por segundo. No momento, a área técnica da empresa está fazendo uma revisão no projeto, ajustando detalhes sobre soluções técnicas, e em relação ao orçamento.

SITUAÇÃO NO RN

APODI (27 AÇUDES)
854 mil m³

PIRANHAS/AÇU (28 AÇUDES) -
2.4 milhões m³

POTENGI - (1 AÇUDE) -
15 milhões m³

TRAIRI - (3 AÇUDES) -
43 milhões m³

JACU - (1 AÇUDE) - 1
6.4 milhões m³

CEARÁ MIRIM (1 AÇUDE) -
104 milhões m³

LAGOA DO BONFIM -
62 milhões m³

LAGOA DE EXTREMOZ -
9.2 milhões m³

LAGOA DO BOQUEIRÃO -
10.9 milhões m³

ESTATÍSTICAS OFICIAIS

PNAD passará a abranger RN a partir de 2013

Em breve passagem por Natal, a presidente nacional do Instituto Brasileiro de Geografia e Estatística (IBGE), Wasmália Bivar, palestrou, pela manhã, para alunos do curso de Estatística da UFRN. Baseada no tema "Novas Pesquisas do IBGE e Transformações Estatísticas Brasileiras", a presidente realçou a importância do mais novo projeto da entidade, que deverá ser implantado definitivamente em 2013: a Pesquisa Nacional por Amostra de Domicílios Contínua (PNAD Contínua).

"A ideia não é a de excluir o censo, mas sim dar valores, números e dados mais atualizados e mais próximos da realidade de cada estado brasileiro. Atualmente, o PNAD abrange apenas 12 estados brasileiros e é referência para todo o país. Agora, com essa nova ferramenta, será possível dar detalhes que servirão para que as administrações estaduais e municipais trabalhem para reverter um número negativo ou para melhorar ainda mais os pontos positivos", explica Wasmália Bivar. Segundo a presidente do IBGE, a pesquisa será realizada em 3.328 municípios do país, sendo que a maior parte do Rio Grande do Norte será atendida pelos agentes do Instituto.

O programa federal Minha Casa, Minha Vida é um exemplo de como esses medidores das necessidades da população podem ultrapassar a teoria. Com o déficit habitacional em mãos, através da PNAD, em 2007, a União verificou novas medidas para atender à demanda. Eram moradores que sonhavam com a residência própria, apesar de compartilharem moradia com pais, irmãos, parentes ou amigos; números que mudaram desde então.

Coleta

O chefe geral do IBGE no RN, José Aldemir Freire, explicou como funciona a coleta de dados. "A nova pesquisa domiciliar servirá para avaliar o trabalho e percentual de desemprego na região. Quatro municípios do nosso país passam pela fase de testes dessa pesquisa desde 2008. Agora, quatro anos depois, será possível fazer a análise geral dos dados e constatar dados objetivos que não seriam possíveis de obter se o trabalho não fosse tão específico", coloca.

A médio prazo, a PNAD Contínua irá substituir a Pesquisa Mensal de Emprego (PME) e a Pesquisa Nacional por Amostra de Domicílios (Pnad) que, por dois anos, ainda se mantêm em paralelo para viabilizar comparativos. A PNAD Contínua distribuirá dados mensais de todo o Brasil e trimestrais por cada estado. Os dados coletivos também podem ser acessados pelo cidadão, para municiar suas reivindicações em busca de seus direitos.

O levantamento, sob responsabilidade do IBGE, será realizado pelo sistema de amostragem. Na área de abrangência do IBGE do Rio Grande do Norte, 98 municípios foram selecionadas para este primeiro ano levantamento, porém, desde outubro de 2011 que a pesquisa já decorre na região metropolitana. No total, 35 agentes efetuam o trabalho de coleta de dados referentes a emprego, situando os cargos ocupados, número de ocupados e desocupados, renda, horas trabalhadas, iniciativa para procurar emprego, taxas de participação e outros detalhes. Em conjunto, alguns temas como saúde, tecnologia e educação serão pesquisados.

"Mesmo em anos em que tivermos o Censo iremos estar atuando com o PNAD Contínuo. O nosso objetivo é varrer todo o país e obter números mais consistentes e fidedignos. Em seis anos teremos um acervo de informações importantíssimo para os municípios que poderão utilizar os dados como um meio de destacar em que locais são encontrados falhas e por onde trabalhar as políticas de geração de emprego e renda", avalia Bivar. **(Alex Costa)**

Fábio Cortez/DN/D.A Press



Presidente nacional do IBGE, Wasmália Bivar proferiu palestra na UFRN ontem

Labim/UFRN

EDITORA >> Adriana Amorim (adrianaamorim.rn@dabr.com.br) muito.rn@dabr.com.br

Velhos conhecidos e uma nova ordem musical

Banda Moinho traz a Natal, neste fim de semana, seus integrantes de renome e uma atração à parte, Toni Garrido

Sérgio Vilar
Sergiovilar.rn@dabr.com.br

Washington Possato/Divulgação



Formado por Toni Costa, Emanuelle Araújo e LanLan, grupo aposta em canções antigas em versões modernas

O que acontece de o samba carioca receber o tempero apurado do acarajé baiano? É mais ou menos essa a mistura promovida pela Banda Moinho. O grupo ainda é novo e desconhecido de boa parte do público, mas basta citar seus integrantes e a familiaridade logo vem à nota: Emanuelle Araújo (ex-banda Eva), LanLan (parceira de Cássia Eller, percussionista de Nando Reis e líder da banda Lanlan e os Elaines) e o guitarrista Toni Costa, músico que já acompanhou os maiores nomes da MPB, a exemplo de Caetano, Gil, Gal Costa, Bethânia, Sérgio Sampaio e outros. E para completar o show desse trio no Teatro Riachuelo, neste domingo, a participação do vocalista do Cidade Negra, Toni Garrido.

O repertório do show é construído de músicas autorais do grupo, a exemplo da canção Esnoba, sucesso da novela Beleza Pura, e ainda Baleia da Sé, de Riachão, O vento e o moinho, de Moraes Moreira, Saudade da Bahia, de Dorival Caymmi, entre outras. Canções novas e antigas, mas sempre com arranjos modernos e calcados no gingado carioca com o tempero baiano originário da própria influência dos integrantes. E se mais nada é original no século 21, a Banda Moinho apresenta algo diferente. Não por acaso é prestigiada pelos ícones da MPB de hoje e de ontem. Na entrevista a seguir, Lan Lan, que já esteve por Natal junto aos "Elaines" no Mada, conta mais dessa mistura de ritmos, de sambas e de sons.

SERVIÇO

Show da Banda Moinho
(participação de Toni Garrido)
Onde: Teatro Riachuelo (Midway Mall)
Data e hora: domingo, às 20h30
Ingressos (pista): R$ 80 e R$ 40 (meia).
Informações: 4008 3700
www.teatroriachuelo.com.br

entrevista >> **Lan Lan**

"O Moinho é um pilão que móis nossas influências"

O DNA da música baiana está inserido no trabalho da banda de que forma?
Nasci e cresci em Salvador até os 17 anos. Tocava bateria e tinha uma banda chamada Rabo de Saia. Nessa época, gostava de ir aos ensaios dos blocos afros, nas festas de camdomblé. Foi a minha base, que ganhou uma pitada de tempero carioca também, além do sangue com pimenta e dendê que corre nas minhas veias!

Vocês carregam experiência musical com artistas e grupos consagrados, mas se juntaram há pouco tempo. Como tem sido essa química e o que provocou essa junção?
Estamos juntos com o Moinho há quase 8 anos. Já temos uma estrada. Também já éramos amigos; tínhamos tocado com Toni e com Manu!

Vocês se iniciaram com o nome de Moinho da Bahia, e sacaram o "sobrenome". Por quê?
Inicialmente foi uma homenagem ao compositor Dorival Caymmi, que batizou este nosso encontro com esta canção Moinho da Bahia, além de outras joias presentes em nosso repertório. "O Moinho", foi apelidado também pelo nosso público, que frequentava as noites na Lapa carioca e também já não era só da Bahia, era do Rio, é do Brasil!

O grupo tem um som puxado ao samba e recebe neste show no Teatro Riachuelo, o regueiro Toni Garrido. Qual a ideia do convite?
O Moinho é um pilão que móis nossas influências. Somos três artistas que tiveram experiências distintas. Eu vim da Bahia e lá fundei a minha primeira banda pop rock com batidas afros: o Rabo de Saia, depois passei anos tocando com Cássia, Nando, Titês... tive uma base rock... Toni Costa veio da MPB, foi o guitarrista que tocou nos anos 80, com Caetano, Gal, Bethania... e Manu teve sua base e experiência musical no Carnaval Baiano. E nossas diferenças fazem do Moinho um caldeirão de ritmos, onde cabe o reggae, o baião, o samba... Toni Garrido é um velho amigo meu. Fizemos esta parceria com ele na nossa última temporada no Lapa 40º - casa noturna carioca que abrigou a temporada do Moinho convidando sempre um amigo. Além dele recebemos Caetano, Carlinhos Brown, Geraldo Azevedo, Moraes Moreira...

A banda fez essa espécie de laboratório na Lapa e costuma gravar músicas lado B de compositores baianos. O que rende essa mistura entre samba carioca e baiano?
Essa mistura vem rendendo. A nossa farra continua boa, alegre e próspera!

Ao natalense que desconhece o som do grupo, o que esperar para este show?
Pode esperar um show vibrante, divertido e com a alma brasileira!

ÍCARO

CURTA DO RN VAI A PORTUGAL

ÍCARO, animação potiguar em técnica de Stop Motion, realizada por Ricardo Pinto e com trilha sonora do grupo Café do Vento, será exibida amanhã na mostra competitiva Curtíssimas do Festival de Animação de Lisboa (MONSTRA), evento que acontece durante toda essa semana em Lisboa. A MONSTRA nasceu no ano de 2000 e hoje é dito ser um dos festivais mais importantes de Portugal. O curta *ÍCARO* surgiu inicialmente como um trabalho acadêmico para o curso de Comunicação Social (Radialismo) da UFRN. A obra passou por um trabalho de finalização em conjunto com a produtora/distribuidora Ícone Studio - Mudernage, como forma de deixar o trabalho em condições técnicas para alçar outros voos. Recentemente também esteve se exibindo no Festival Internacional Stop Motion Brasil (2011, Recife/PE) e 2º Mostra Nacional Curta Sertão (2011, Floresta/PE). A lagartixa protagonista da animação foi criada pelo escultor gaúcho Daniel Portieri.

QUADRINHOS

K-ÓTICA LANÇA MAIS UMA HQ

A sequência da série carro-chefe das publicações da revista webcomic K-ótica, *O Evangelho Segundo o Sangue*, será lançada neste sábado, 24, às 16h, na livraria Nobel Salgado Filho. A HQ é uma iniciativa independente dos quadrinistas potiguares Marcos Guerra e Leander Moura. A HQ de terror que se passa na Natal colonial de 1810. Para criar a história, eles mergulharam em uma pesquisa sobre as vestimentas, armas e documentos da época. "Fizemos uma pesquisa histórica para elaborar esse quadrinho de arte. A obra nos remete a uma Natal diferente daquela que estamos costumados a ler a respeito dentro do século XIX", conta Marcos Guerra. No evento, haverá venda de estoque e pôsteres com a arte de Leander Moura, sorteio de kits e também intervenções artísticas, a partir das 16h. A entrada é gratuita.

Labim/UFRN



FLÁVIA FREIRE
e-mail: flaviafreire.rn@dabr.com.br

social

DEU NO twitter

@flafreire

@CaioFAbreuCitou - Uma pessoa não precisa estar a vida inteira ao seu lado para se tornar única e inesquecível. Um dia ou algumas horas são suficientes.

6.8 MEGA TURBO

A AABB Natal comemora amanhã seus 68 anos e, para marcar a data, promove, com direito a bolo e "parabéns pra você", uma festa-baile de aniversário. A atração musical será a orquestra Los Manos, que tocará no Salão Nobre do clube, a partir das 22h. Estarão presentes à festa, entre outras autoridades, diretores da Federação Nacional das AABBs e do Banco do Brasil.

BRÁ TOTAL

De 9 de outubro a 20 de novembro, Natal receberá a primeira edição da Casa Cor Rio Grande do Norte. Mas como os franqueados, César Revorêdo e Nereide Britto Figueirêdo, são "Brá", já marcaram o lançamento oficial e apresentação do espaço da primeira edição no Estado. O evento acontece na próxima segunda-feira, a partir das 16h, no Olimpo Recepções.

>>>

Só para ter ideia de como o evento será bacanérrimo, Angelo Derenze, presidente do Grupo Casa Cor, estará em Natal prestigiando o lançamento e falará sobre o tema 2012: "Moda. Estilo. Tecnologia".

YUUUMY

Desde ontem Natal está "ahasando" na área gastronômica. É que os queridos Pio Morquecho e Sonia Benevides fizeram um cardápio para lá de especial, num mix de culinária chiquérrimo, claro, no Dom Nemésio.

FIDELIDADE

A Cooperativa dos Médicos do Rio Grande do Norte lança, logo mais, às 20h, na sede da Associação Médica, o Cartão Fidelidade. A ideia é gerar benefícios como descontos ou condições especiais, em diversas redes credenciadas, que contam com o apoio de mais de 50 estabelecimentos parceiros. Fica a dica para outras categorias...

É HOJE!

O badalado evento que comemorará a expansão do Natal Shopping acontece hoje... E terá a presença da Global Flávia Alessandra. O chiquê será no Ocean Palace e trará ainda mais news... Aguardem cartas!

LULUS

Durante todo o dia de hoje, Renata Gaag e Marcelinha Dantas Nogueira mostra às lulus de Natal, na Afonso Pena, tudo o que vai bombar nessa estação no mundo da moda.

VIVAS I

E, hoje, os parabéns especiais vão para o amigo querido Rino Bordogna, cônsul honorário da Itália, que festeja a troca de idade recebendo todo o carinho da amada Flávia Bordogna.

VIVAS II

Todas as felicidades, também, ao competentão "Boinha", Roberto Sadovski, que hoje comemora a vida fazendo o que mais gosta, arrasando como comentarista da Sétima Arte da Record e do R7. Parabéns!

HOMENAGEM

A Câmara Municipal do Natal realizou na noite de terça-feira uma sessão especial para homenagear o Fotógrafo, comemorado no dia 8 de janeiro. Devido ao recesso do legislativo natalense, o evento só foi realizado nessa data. Através de uma proposição do vereador Júlio Protásio, foram homenageados 21 fotógrafos, que receberam um diploma pelos serviços prestados através da arte da fotografia à Cidade do Sol.

Carindé Soares/Divulgação



O vereador Julio Protásio propositor da homenagem, ao lado do fotógrafo Giovanne Sérgio e sua esposa Renani.

Ney Dougias/Divulgação



Homenagem aos 21 fotógrafos... Super merecido!

DOCE, DOCE, DOCE...

Carindé Soares/Divulgação



Doce como ela, Raíssa Carvalho pilotou na noite da terça, nos domínios de Alberto Cícero, uma noite de delícias gastronômicas. Na ocasião, essa *beesha* linda apresentou sua coleção de sobremesas inspiradas na Amazônia. Coisa *phyna*!

VISITA

Ascom/Divulgação



O presidente da Federação das Indústrias do Estado do Rio Grande do Norte, Amaro Sales, recebeu na tarde da última terça-feira a visita de cortesia do novo arcebispo de Natal Dom Jaime Vieira Rocha.

>>>

Acompanhado do diácono e coordenador estadual do Serviço de Apoio aos Projetos Alternativos Comunitários Francisco Teixeira, D. Jaime e Dr. Amaro conversaram, entre outros tantos assuntos, sobre a responsabilidade social e, claro, a Campanha da Fraternidade, cujo tema deste ano é Saúde Pública.

Arquivo Pessoal/Divulgação



INSTAMOMENT

Hoje, flagramos a mãe coruja Heloísa Cirne babando o filhote Luiz Felipe. Lindo!

Velinhas para...

- Maria Elenir da Fonseca
- Luciana Azevedo
- Terezinha Lisboa Medeiros
- Jaqueline Barbalho
- Alexandre Castro

Labim/UFRN

programação

destaquehoje

ATRAÇÃO // **TV CÂMARA NATAL**



Carlos Santos/DN/D.A Press

AUDIÊNCIA PÚBLICA DISCUTE NOMEAÇÕES DOS DIRETORES DAS ESCOLAS E CRECHES MUNICIPAIS

resumonovelas

GLOBO

MALHAÇÃO

Após Gabriel confirmar que o reitor fechou a rádio, Cristal fica inconformada. Guido faz um acordo com Moisés. Carmem tenta impedir Babi de ir para o quarto de Betão. Gabriel e Alexia conversam sobre Cristal. Fabiano e Laura se encontram para jantar. Natália e Nelson se conhecem e se sentem atraídos um pelo outro. Gabriel e Alexia namoram. Carmem tenta restringir à intimidade de Betão e Babi. Laura e Fabiano se beijam.

AMOR, ETERNO AMOR

Carlos procura por Lexor, mas não o encontra. Josué pede Valéria em casamento. Carlos procura Miriam no aeroporto. Melissa e Dimas tentam convencer Kléber a pedir uma liminar para manter Carlos afastado de Verbena. Valéria fala para Gracinha e Jacira que fugirá do convento para procurar Carlos. Tereza, Deolinda e Antônio impedem Dimas e Melissa de ver sua patroa. Verbena recebe Carlos na porta de casa.

AQUELE BEIJO

Claudia conta para Vicente que sua cirurgia foi um sucesso. O concurso de miss começa. Agenor tem problemas com o carro do pai. Sarita descobre que Alberto passou o dia com Maruschka e brigá com o marido. Joselito visita Vicente e Iara aparece no hospital. Raul encontra Estela. Graciosa e Belezinha ficam entre as finalistas do concurso. Vicente volta a sentir as pernas. Agenor se emociona com a classificação de Belezinha.

FINA ESTAMPA

A emissora não enviou o capítulo.

SBT

CORAÇÕES FERIDOS

Eduardo leva flores para Amanda. Os dois se beijam, mas Amanda pede para Eduardo deixar seu quarto. Amanda acusa Eduardo de tê-la enganado. Eduardo revela a Amanda que tentou se vingar dela, mas não conseguiu porque ficou apaixonado. Aline vai ao banco conversar com Vitor. Ela tenta convecê-lo de que o ama. Mas Vitor afirma que é impossível ela amar alguém. Então, Aline diz que se casou com ele por dinheiro, e graças a Vera.

RECORD

REBELDE

Pedro fica incomodado com o jeito como Miguel se dirigiu a Alice. Os Rebeldes ficam empolgados com a entrevista. Débora se surpreende ao saber que Marcelo comprou a passagem para Londres. Penélope tenta beijar Tomás, que recua. Maria afirma que Tomás é seu e o beija. Carla vê Maria beijar Tomás. Lucy se aproxima de Pedro, mas ele pensa em Alice e se afasta. Pedro puxa Lucy para um beijo. Miguel procura Alice em seu quarto.

VIDAS EM JOGO

Os convidados começam a chegar ao Halloween promovido pela turma do bolão. Lucas planeja capturar Carlos durante a festa. Margarida sai do labirinto e encontra Lucas, que fala sobre a aliança dela com Regina. Margarida diz que não vai entregá-lo. Lucas conta que vai sequestrar Carlos e a milionária concorda. Lucas liga para Carlos e avisa que Regina vai chegar. Lucas chega ao estacionamento e aponta sua arma para Carlos.

REI DAVI

Davi prepara um ataque a Jebus, cidade situada no alto do monte Sião, região estratégica para a unificação das tribos de Israel. Davi pretende dominá-la e promete dar o comando de seu exército ao primeiro homem que conseguir entrar na cidade. Sem saber, Joabe rende os soldados assim que Davi invade a cidade. Aitofel ri e os dois se abraçam felizes pelo reencontro. Davi declara Jebus como nova capital do reino de Israel e muda o nome para Jerusalém.

hojenatv

INTERTV CABUGI
GLOBO - CANAL 11

04H55 SAGRADO
05H00 TELECURSOS
06H00 GLOBO RURAL
06H30 BOM DIA RN
07H30 BOM DIA BRASIL
08H30 MAIS VOCÊ
09H55 BEM ESTAR
10H40 TV GLOBINHO
12H05 RN TV
12H50 GLOBO ESPORTE
13H20 JORNAL HOJE
13H50 VÍDEO SHOW
14H30 CHOCOLATE COM PIMENTA
16H10 SESSÃO DA TARDE: CORRENDO ATRÁS
17H47 GLOBO NOTÍCIA
17H51 MALHAÇÃO
18H20 AMOR ETERNO AMOR
19H10 RN TV
19H30 AQUELE BEIJO
20H30 PROGRAMA POLÍTICO PARTIDÁRIO
20H35 JORNAL NACIONAL
21H15 FINA ESTAMPA
22H40 BIG BROTHER
23H25 AS BRASILEIRAS
00H05 JORNAL DA GLOBO
00H35 PROGRAMA DO JÔ
02H05 GLEE
02H55 CORUJÃO - O PREDADOR 2

TV PONTA NEGRA
SBT - CANAL 13

06H00 JORNAL DO SBT - MANHÃ
07H00 AUTO SHOW
08H00 CARROSSEL ANIMADO
09H30 BOM DIA & CIA
10H40 TUDO DE BOM
11H10 60 MINUTOS
11H45 ARENA
12H00 PATRULHA DA CIDADE
13H20 JORNAL DO DIA
14H00 VERSÁTIL
14H15 PÍCARA SONHADORA
15H10 MARISOL
16H15 MARIA DO BAIRRO
17H10 TENHA ESTILO
17H15 CASOS DE FAMÍLIA
18H15 CHAVES
19H15 JORNAL DO DIA 2ª EDIÇÃO
19H45 SBT BRASIL
20H30 PROGRAMA POLÍTICO PARTIDÁRIO
20H35 CORAÇÕES FERIDOS
21H15 PROGRAMA DO RATINHO
22H30 A PRAÇA É NOSSA
00H00 CONEXÃO REPÓRTER
00H45 JORNAL DO SBT - NOITE
01H30 DOIS HOMENS E MEIO / TWO AND A HALF MEN
02H00 CHUCK

TV TROPICAL
RECORD - CANAL 8

07H45 DESENHO
08H05 RN NO AR
08H40 FALA BRASIL
10H00 HOJE EM DIA
12H00 BALANÇO GERAL
12H50 ENCONTRO COM A NOTÍCIA
13H20 JORNAL DA TROPICAL
14H00 RECORD NOTÍCIAS
14H30 TUDO A VER
16H45 TODO MUNDO ODEIA O CHRIS
19H00 NOVELA REBELDE
20H00 TROPICAL NOTICIAS
20H30 PROGRAMA POLÍTICO PARTIDÁRIO
20H40 JORNAL DA RECORD
21H15 CSI LAS VEGAS
22H15 NOVELA VIDAS EM JOGO
23H15 REI DAVI
00H20 DR. HOUSE
01H00 PROGRAMAÇÃO RELIGIOSA

BAND NATAL
BANDEIRANTES - CANAL 3

06H00 IGREJA MUNDIAL
06H45 PRIMEIRO JORNAL
07H30 RN ACONTECE
08H00 DIA DIA
09H15 BAND KIDS
10H30 POWER RANGERS / MIGHTY MORPHIN I
11H15 JOGO ABERTO
12H30 JOGO ABERTO RN
13H00 BOA TARDE CIDADÃO
13H30 DE OLHO NA CIDADE
13H50 BOA TARDE RN
14H10 BAND MULHER
14H30 CONEXÃO POTIGUAR
15H00 KENAN & KEL
15H55 MUITO+
17H00 BRASIL URGENTE
18H50 RN URGENTE
19H20 JORNAL DA BAND
20H25 MOMENTO DA SORTE
20H30 PROGRAMA POLÍTICO PARTIDÁRIO
20H35 SHOW DA FÉ
21H25 24 HORAS
22H00 VÍDEONEWS
22H15 POLÍCIA 24H
23H45 AGORA É TARDE COM DANILO GENTILI
00H30 JORNAL DA NOITE
01H30 CLAQUETE
02H45 IGREJA MUNDIAL

SIMTV
REDE TV - CANAL 17

08H00 IGREJA UNIVERSAL DO REINO DE DEUS
12H00 SIM NOTÍCIAS 1ª EDIÇÃO
12H05 SUA CIDADE (AO VIVO)
13H00 SIM NOTÍCIAS 2ª EDIÇÃO
13H05 SIM ESPORTES
13H25 ALÔ MEU POVO
13H55 SIM NOTÍCIAS 3ª EDIÇÃO
14H00 PROGRAMAÇÃO REDETV
15H00 A TARDE É SUA
19H00 REDETV! ESPORTE
19H30 TV FAMA
20H30 PROGRAMA POLÍTICO PARTIDÁRIO
20H45 REDETVNEWS
21H30 DESENHO LOCAL
22H30 ACONTECEU
23H00 DEXTER
00H00 PROGRAMA AMAURY JR.
01H00 LEITURA DINÂMICA
01H30 IGREJA UNIVERSAL DO REINO DE DEUS

TV UNIVERSITÁRIA
TV BRASIL - CANAL 5

05H50 SALTO PARA O FUTURO
06H50 TELECURSO ENSINO MÉDIO
07H05 TELECURSO ENSINO FUNDAMENTAL
07H20 TELECURSO TECENDO O SABER
07H50 JORNAL VISUAL
08H00 REPÓRTER BRASIL
08H45 COCORICÓ
09H00 THOMAS E SEUS AMIGOS
09H30 CASTELO RÁ TIM BUM
10H00 UM MENINO MUITO MALUQUINHO
10H30 JANELA JANELINHA
11H00 S.O.S. SÔNIA
11H30 A TURMA DO PERERÊ
12H00 CULTURA PONTO A PONTO
12H30 UM MENINO MUITO MALUQUINHO
13H00 A TURMA DO PERERÊ
13H30 CATALENDAS
13H45 TROMBA TREM
14H00 DANGO BALANGO
14H30 VILA SÉSAMO
15H00 MEU AMIGÃOZÃO
15H15 COCORICÓ NA CIDADE
15H30 S.O.S. SÔNIA
15H45 CURTA CRIANÇA
16H00 SEM CENSURA
17H30 + AÇÃO
18H00 ESTÚDIO MÓVEL
18H30 SNOBS
19H00 TVU NOTÍCIAS
19H30 MEMÓRIA VIVA: D. EUGÊNIO SALES
20H30 PROGRAMA POLÍTICO PARTIDÁRIO
20H35 O PÚBLICO NA TV
21H00 REPÓRTER BRASIL
22H00 CAMINHOS DA REPORTAGEM
23H00 A GRANDE MÚSICA
00H00 NOEL ROSA, POETA ("A VILA E DO POVO 3: AS PAIXÕES E AS MUSAS
00H30 DOC TV IV: O SOL SANGRA
01H30 ONCOTÓ
02H00 SEM CENSURA
03H30 CONEXÃO ROBERTO DÁVILA
04H30 CAMINHOS DA REPORTAGEM
05H30 EXPEDIÇÕES

TV ASSEMBLEIA NATAL
CABO TV - CANAL 36

07H05 SESSÃO PLENÁRIA - AL/RN (REPRISE - 21.03.2012)
09H00 IFRN EM PAUTA - IFRN (REPRISE - 22.03.2012)
09H30 ÚLTIMA HORA (AO VIVO)
10H00 BRASIL ELEITOR - TSE (INÉDITO)
10H30 SESSÃO PLENÁRIA - AL/RN (AO VIVO)
13H20 JORNAL DA ASSEMBLÉIA - 1ª ED. (AO VIVO)
14H00 MEMÓRIA - AL/RN (100 ANOS DO BAIRRO DO ALECRIM)
15H00 AUDIÊNCIA PÚBLICA SOBRE A SITUAÇÃO DAS DELEGACIAS ESPECIALIZADAS DAS MULHERES DO RIO GRANDE DO NORTE (AO VIVO)
19H00 JORNAL DA ASSEMBLÉIA - 2ª ED. (AO VIVO)
19H30 ESPORTE EM PAUTA (AO VIVO)
20H00 COM A PALAVRA - TV AL/RN - ENTREVISTADA: SUSANA FERNANDES (INÉDITO)
20H30 VIDA SAUDÁVEL - TV AL/RN (INÉDITO)
21H00 FELICIDADE URGENTE - AL/RN (REPRISE - 19.03.2012)
22H00 SESSÃO PLENÁRIA - AL/RN (REPRISE - 22.03.2012)

TV CÂMARA NATAL
CABO TV - CANAL 37

08H00 MEMÓRIA POLÍTICA
09H35 BRASIL EM DEBATE
10H05 AUDIÊNCIA PÚBLICA PARA DISCUTIR SOBRE NOMEAÇÕES DOS DIRETORES DAS ESCOLAS E CRECHES MUNICIPAIS
12H45 MOMENTO CULTURAL
13H00 CÂMARA ESPORTIVA (AO VIVO)
14H00 SESSÃO ORDINÁRIA
16H45 ECOSENADO
17H00 CÂMARA ESPORTIVA - REPRISE
18H00 SESSÃO SOLENE - 60 ANOS DO COLÉGIO MARISTELLA
19H00 SENADO DOCUMENTO
19H40 SEMANA DE MÚSICA 2011
20H00 REPRISE DA SESSSÃO ORDINÁRIA DO DIA

:: ENVIE SUA PROGRAMAÇÃO SEMANAL, ALTERAÇÕES, DÚVIDAS, SUGESTÕES OU CRÍTICAS PARA MUITO.RN@DABR.COM.BR

cinema

ESPECIAL

Esses Amores (Ces amours-là, 2010). De Claude Lelouch. Audrey Dana, Dominique Pinon, Samuel Labarthe. Ilva (Audrey Dana) é uma mulher que se envolve em romances facilmente, pagando pela inconsequência de seus amores, que muitas vezes acontecem de forma inesperada e inusitada. Quando morava em Paris, à época da ocupação nazista, apaixonou-se por um soldado alemão que estaria indiretamente ligado à morte do pai de Illva - e, claro, muitos acreditaram que o romance entre os dois contribuiu para o assassinato. **Cinemark 1**. 14h. 12a.

ESTREIA

Guerra é guerra (EUA, 2012). De MCG. Reese Witherspoon, Tom Hardy e Chris Pine. Dois amigos inseparáveis, espiões veteranos, apaixonam-se pela mesma garota e entram em guerra para conquistá-la. **Cinemark 2**. 14h05, 16h20, 18h40, 20h50. **Moviecom 4**. 15h20, 17h25, 19h30, 21h35. 12a.

Projeto X- Uma festa fora do controle (EUA, 2012). De Nima Nourizadeh. Thomas Mann, Jonathan Daniel Brown, Oliver Cooper. Três alunos do último ano do colegial querem deixar o anonimato e decidem preparar uma festa inesquecível. **Cinemark 3**. 13h10, 15h50, 18h, 20h10, 22h15. 18a.

Protegendo o inimigo (EUA e África, 2012). De Daniel Espinosa. Denzel Washington, Vera Farmiga. O mais perigoso renegado da CIA e um inexperiente oficial precisam se aliar para se manter vivos depois que o esconderijo do ex-presidiário é atacado por mercenários. **Cinemark 1**. 16h30, 19h30, 22h. **Moviecom 1**. 14h25, 16h45, 19h05, 21h25. 14a.

W.E.- O romance do século (W. E., 2011). De Madonna. Abbie Cornish, Andrea Riseborough, Oscar Isaac. Trama aborda o romance entre dois casais: o rei Edward VIII e a norte-americana Wallis Simpson; e uma mulher casada e um guarda de segurança da Rússia. **Moviecom 3**. 14h, 16h30, 19h, 21h30. 14a.

Uma festa fora de controle (Project X, EUA, 2012). De Nima Nourizadeh. Elenco: Thomas Mann, Jonathan Daniel Brown, Oliver Cooper. O filme acompanha a vida de três estudantes, aparentemente anônimos, do último ano do colegial, quando eles finalmente decidem entrar para a história. Eles têm uma ideia genial: fazer uma festa que ninguém nunca vai esquecer. **Moviecom 7**. 15h35, 17h30, 19h25, 21h20. 18a.

CONTINUAÇÃO

John Carter - Entre dois mundos (EUA, 2012). De Andrew Stanton. Taylor Kitsch, Lynn Collins, Willem Dafoe. Veterano da guerra civil é transportado a Marte, onde se torna prisioneiro dos habitantes do planeta. Sua sobrevivência está em suas mãos. **Cinemark 6** (dub, 3D). 12h55, 18h25. **Cinemark 6** (3D). 15h40, 21h10. **Moviecom 5**. 16h35, 21h05. **Moviecom 6** (3D). 20h30. **Moviecom 6** (3D, dub). 15h, 17h45. 12a.

O pacto (EUA, 2012). De Roger Donaldson. Nicolas Cage, January Jones, Jennifer Carpenter. Após ataque brutal à esposa, homem recebe proposta de plano de vingança. **Cinemark 7**. 13h, 17h20, 21h45. **Moviecom 2**. 17h20, 21h40. 14a.

Anjos da noite 4 - O despertar (EUA, 2012). De Måns Mårlind, Björn Stein. Kate Beckinsale, Charles Dance, Michael Ealy. Após ser mantida em coma por quinze anos, vampira descobre que possui uma filha híbrida de vampiro e lobisomem. **Cinemark 7** (3D). 15h20, 19h40. 16a.

Billi Pig (BRA, 2012). De Jose Eduardo Belmonte. Selton Mello, Grazi Massafera, Milton Gonçalves. Aspirante a atriz, seu marido, um corretor de seguros falido e um falso padre têm a chance de se dar bem na vida quando filha do chefe do tráfico é atingida em tiroteio e entra em coma. **Cinemark 5**. 12h40, 15h, 17h10, 19h20, 21h35. 12a.

Poder sem limites (EUA, 2012). De Josh Trank. Michael B. Jordan, Michael Kelly, Alex Russell. Três adolescentes se divertem com superpoderes, até que entram em conflito com o lado sombrio de suas personalidades. **Moviecom 5**. 14h45, 19h15. 12a.

O artista (França/ Bélgica, 2012). De Michel Hazanavicius. Jean Dujardin, Bérénice Bejo. Na Hollywood de 1927, a chegada dos filmes falados faz estrela do cinema mudo temer o declínio de sua carreira. **Moviecom 2**. 15h15, 19h35. 12a.

A invenção de Hugo Cabret (The invention of Hugo Cabret, EUA, 2011). Direção: Martin Scorsese. Asa Butterfield, Chloe Moretz, Jude Law. Filho de um relojoeiro que trabalhava num museu, Hugo vê o pai morrer assim que lhe mostra sua última descoberta: um androide. **Cinemark 4** (dub). 13h45, 19h. L.

Cada um tem a gêmea que merece (Jack and Jill, EUA, 2011) - Direção: Dennis Dugan. Adam Sandler, Al Pacino, Katie Holmes. Jack, publicitário casado e com filhos teme a visita de sua irmã gêmea Jill, que vira sua vida tranquila de cabeça para baixo. **Cinemark 4**. 16h40, 21h50. 10a.

:: Esta programação é baseada em informações enviadas pelas operadoras e é válida até quinta-feira, 22 de março.

SERVIÇO

Moviecom (Praia Shopping): 2ª, 3ª, 5ª: R$ 10 ou R$ 5, o dia todo. 2ª, 3ª, 5ª (3D): R$ 16 ou R$ 8. 4ª: R$ 8 ou R$ 4, o dia todo. 4ª (3D): R$ 14 ou R$ 7. Sexta, sábado, domingo e feriado: R$ 13 ou R$ 6 (até 18h); R$ 15 ou R$ 7,5 (após 18h). Sexta, sábado, domingo e feriado (3D): R$ 20 ou R$ 10. Inf: 3620-4000.

Cinemark (Midway Mall): 2ª, 3ª, 5ª: até 17h, R$ 9 ou R$ 4,50; após 17h, R$ 11 ou R$ 5,50. 2ª, 3ª, 5ª (3D): R$ 19 ou R$ 9, o dia todo. 4ª: R$ 9 ou R$ 4,50, o dia todo. 4ª (3D): R$ 18 ou R$9, o dia todo. Sexta, sábado, domingo e feriado: até 17h, R$ 14 ou R$7; após 17h, R$ 16 ou R$ 8. Sexta, sábado, domingo e feriado (3D): R$ 24 ou R$ 12, o dia todo. Todos os dias uma sessão às 15h sai por R$ 4 ou R$ 2. Inf: 3221-6571.

astros

ÁRIES (21/03 a 20/04)
Concentre-se nos resultados a longo prazo e provavelmente fará um serviço mais bem feito. Lembre-se que uma base sólida traz sempre melhores benefícios.

TOURO (21/04 a 20/05)
O bom senso deve ser aplicado a todos os assuntos relacionados à sua saúde e bem estar hoje. Não exagere ou participe de nada que possa afetar sua imagem.

GÊMEOS (21/05 a 20/06)
Seria insensato fazer algo que vai contra seus interesses apenas para agradar alguém. Se agir assim, acabará com grande sentimento de remorso ao perceber o que perdeu.

CÂNCER (21/06 a 22/07)
O retorno que até hoje não conseguiu pode chegar hoje. Isso pode estar relacionado a um investimento. No caso pessoal, pode ser que venha a receber atenção do amado.

LEÃO (23/07 a 22/08)
O momento é propício para concluir qualquer assunto importante para você. Organize o que quer fazer e comece pelo que for mais importante e urgente.

VIRGEM (23/08 a 22/09)
Sua ambição deve levá-lo a se aproveitar de uma boa oportunidade, a qual deve mantê-lo no topo em relação a questões financeiras. Mudanças profissionais o levarão a lucros.

LIBRA (23/09 a 22/10)
Não negligencie nada ou poderá se ver enfrentando dificuldades. Evite tirar conclusões ou dar atenção a boatos, aceite apenas o fato concreto.

ESCORPIÃO (23/10 a 21/11)
Um pouco menos de intransigência lhe faria um grande bem. Você não é a única pessoa capaz de diferenciar o certo do errado, e a verdade absoluta não existe.

SAGITÁRIO (22/11 a 21/12)
A sua falta de atenção pode ser um fator determinante. Cuidado para não ultrapassar os limites do que sua mente e seu corpo permitem.

CAPRICÓRNIO (22/12 a 20/01)
Se precisa tomar uma decisão delicada, evite pedir conselhos. Analise cuidadosamente a situação e, caso ainda esteja inseguro, adie sua decisão final.

AQUÁRIO (21/01 a 19/02)
Você se envolverá com pessoas que logo perceberão seu carisma e sua simpatia. Isso será um aspecto altamente positivo.

PEIXES (20/02 a 20/03)
Haverá uma mudança positiva em sua vida, mas pode não ser o que anda esperando. Tente ser flexível e não descarte nada antes de análise detalhada.

Labim/UFRN

editorial



ASSIS CHATEAUBRIAND

"Poesia é tão necessária quanto dinheiro, família, oxigênio, vitaminas, mandioca, sapatos, alho, leite, ovos, algodão e batatas" (in "Morre e Volta" - 8.3.1942)

Intolerância mata crianças

Cenas cinematográficas assustam a França e procupam o mundo. Na segunda-feira, um homem de moto com o rosto escondido por capacete se aproxima da escola judaica Ozar Hatorah. Para. Desce. E começa a disparar contra pessoas que estão na frente do prédio. A arma engasga. Ele a abandona e usa outra. Corre atrás de crianças. Mata quatro pessoas - um professor e três alunos. Pega outra vez a moto e foge.

A polícia associa o atentado a dois outros registrados dias antes. Em 11 de março, também em Toulouse, um motoqueiro assassinou um soldado. Quatro dias depois, na cidade vizinha de Montauban, motoqueiro disparou contra três soldados uniformizados que estavam próximos de caixa eletrônico. Duas das vítimas eram muçulmanas e uma oriunda do norte da África.

O uso da mesma moto (roubada) e da mesma arma (pistola calibre .43) permite inferir tratar-se do mesmo bandido. O presidente Nicolas Sarkozy classificou o ataque à escola de "ato terrorista" e considerou "evidente" a motivação antissemita. Na mesma linha se exprimiu o ministro do Interior, Claude Guéran. É possível que estejam certos.

Mas, ao levar em conta a agressão aos militares, torna-se obrigatório ampliar o leque. Chega-se, então, à intolerância ao diferente. Não necessariamente judeus. Mas muçulmanos, latinos, negros, asiáticos. A crise que afeta a Europa estimula a xenofobia. O estrangeiro, seja de que nacionalidade for, é visto como inimigo, pessoa que disputa emprego com o nacional e lhe põe em risco as benesses do Estado de bem-estar social.

Grupos neonazistas, comuns na França, são violentos e cruéis. O ultranacionalismo que lhes move a intolerância extrema leva-os condenar à morte os imigrantes e os moradores do país que comungam credos diferentes. É emblemática a frase do pai de uma das crianças assassinadas na escola judaica: "O fato de sermos diferentes não significa que devamos ser mortos por isso".

A coincidência com a reta final para a eleição presidencial de 22 de abril apenas completa terreno fértil para a radicalização. Se os extremistas são minoria que leva às vias de fato concepções intolerantes, elas circulam mais amplamente na sociedade, ainda que diluídas em sua virulência. O discurso anti-imigrantes, típico da direitista Frente Nacional, foi em parte adotado pelo próprio Sarkozy, desgastado pelo prolongado impacto da crise econômica.

O que aflora em episódios como o de Toulouse é a mesma ultradireita sombria que inspirou Anders Breivik, autor da chacina de Oslo, em 2010. Ou da célula clandestina que exterminou imigrantes e descendentes na Alemanha, nos últimos anos, até ser desmantelada. É a cultura subterrânea de violência, abrigada nos labirintos da internet, que desafia as autoridades no continente que se advoga centro irradiador de civilização e democracia.

CHARGE



Son Salvador/EM/D.A Press

cartas redacao.rn@dabr.com.br

Para enviar sua opinião para a seção CARTAS, escreva para o e-mail ou envie correspondência para o endereço abaixo. Lembramos que o conteúdo é de inteira responsabilidade de seus autores.

DIÁRIO DE NATAL / REDAÇÃO
Av. Bacharel Tomaz Landim, 1042 - Jardim Lola. CEP 59104-000 S. G. do Amarante - RN

Jovens e a omissão social

Nos últimos anos, temos testemunhado uma crescente perversidade nas ruas e nas escolas, envolvendo principalmente os jovens de qualquer classe social. Pais e governos ausentes, omissos na educação e na assistência social, são os maiores devedores. Hoje os jovens vivem em uma sociedade que propõe falsos valores de felicidade, alimenta a procura imediata de emoção, diversão e de uma ilusória liberdade. Há espaço também para baladas regadas às mais diversas drogas lícitas e ilícitas e carros sem limite de velocidade. Tenho a sensação de que o barulho é única opção de diversão para os jovens. **Paulo Carvalho**, por e-mail.

SME esclarece

Com relação à matéria publicada na edição desta quarta-feira (21) com o título "Conselho Tutelar pede conclusão de cisterna", assinada pelo repórter Francisco Francerle, a Secretaria Municipal de Educação esclarece que o Setor de Engenharia acionou na manhã de hoje (quarta-feira) a empresa Arco, contratada por licitação para realizar manutenção nas unidades da rede, e que na tarde de hoje funcionários da empresa irão à escola para tomar as devidas providências. Quanto ao funcionamento parcial do CMEI Professora Maria da Piedade de Melo e Silva, em decorrência do quantitativo de merenda, a SME esclarece que a licitação para compra dos produtos para confecção da alimentação distribuída na unidade está em curso e vai ser aberta no dia 27 deste mês. A SME reconhece a dificuldade de o CMEI funcionar nesse momento em tempo integral e assim que estiver concluída a licitação, o funcionamento integral vai ser normalizado. Quanto a Escola Municipal Juvenal Lamartine a unidade é responsável pela aquisição da merenda, uma vez que dispõe de Unidade Executora (UEx) para gerir os recursos que recebe do Governo Federal. No entanto, um atraso na prestação de contas por parte da gestão ocasionou o repasse dos recursos.

Errata

Ao contrário do publicado ontem na chamada de capa "Escola sem água", sobre a matéria "Conselho Tutelar pede conclusão de cisterna" (Cidades, pagina 10), a Escola Municipal João XXIII, no bairro do Alecrim, encontra-se com abastecimento sendo feito por meio de uma caixa d'água com capacidade para 5 mil litros, instalada no pátio da instituição. Pelo erro, pedimos desculpas.

DIÁRIO de NATAL

Presidente GLADSTONE VIEIRA BELO | Vice-Presidente JOEZIL BARROS | Diretor Geral GUILHERME MACHADO

Diretor Institucional Deliomar Soares | Editora Executiva Juliska Azevedo

ENDEREÇO:
Av. Bacharel Tomaz Landim, 1042 — Jardim Lola, São Gonçalo do Amarante - RN — CEP: 59.104-000 — PABX: 0xx84 4009.0166

Sucursal
São Paulo (SP): 0xx11 3045.4921
Rio de Janeiro (RJ): 0xx21 2263.1945

Representantes
Distrito Federal: 0xx61 3201.0071
Ceará: 0xx85 3264.0576
Pernambuco: 0xx81 3326.7188

D.A Press Multimídia
Atendimento para venda e pesquisa de imagens: Pessoalmente: segunda a sexta, das 10h às 14h. Email e telefone: segunda a sexta, das 10h às 22h / sábados e feriados, das 12 às 18h. Email: dapress@dabr.com.br. Telefones: (61) 3214.1575 / 1582 Fax: (61) 3214.1583

MARKETING		4009-0181
ADMINISTRAÇÃO		4009-0166
ATENDIMENTO		
ASSINANTE	Capital	4009-0220
	Interior	4009-0220
COMERCIAL		4009-0173
CLASSIFICADOS		4009-0200

BALCÃO DE ANÚNCIOS:
Av. Deodoro, Lj. 7, Galeria Solar - Cidade Alta - 3201-8568

VENDA AVULSA	
Telefone	4009-0237
Rio Grande do Norte	R$ 1,00
Outros Estados	R$ 3,30

COMO ENTRAR EM CONTATO COM O DIÁRIO DE NATAL
Redação: 0xx84 4009.0150 / Circulação: 0xx84 4009.0220 / Marketing: 0xx84 4009.0181

Labim/UFRN

Fogo amigo

José Carlos L. Poroca
Executivo do segmento de shopping centers
jcporoca@uol.com.br

Dizem que a profissão que comercializa 'amor' é a mais antiga do mundo. Não há uma aceitação unânime e pacífica, pois há outras profissões tão antigas quanto. Mais: mesmo que não haja um registro sequer (uma carteira profissional assinada, por exemplo), ainda assim reafirmo que há outras atividades que já existiam desde os tempos da descoberta do fogo e da roda. E é provável que o equívoco tenha uma explicação: algumas atividades foram exercidas ou por hobby ou porque eram praticadas por puro diletantismo.

Por diletantismo, muito do que está no nosso cotidiano surgiu pelo prazer de alguém querer fazer diferente ou melhor, ou ambos. Por diletantismo associado à coragem, muitos mares foram cruzados e terras ricas foram descobertas. Por diletantismo, muitos muros foram pulados e alguns ferimentos e até mortes ocorreram em função do ato. Mas, é bom frisar, muito do que se fez (e ainda se faz) não foi só por diletantismo. Muito se deu por obra do acaso.

Não estou me referindo à pirataria ou algo assemelhado. Houve casos na história em que missões oficiais desembarcaram em terras de outrem e saborearam frutos, surrupiaram metais preciosos, madeiras nobres, animais raros no continente dos que fizeram a pilhagem. E tudo feito à luz do dia, tudo 'oficial', sob as ordens de governantes legalmente empossados nos seus tronos pelo voto ou pelo sangue.

O comércio de informações, a troca de favores e a venda de segredos integram um conjunto de atividades que existe bem antes do tempo em que uma jovem beldade cortou os cabelos do boyfriend em troca de uma vida melhor. Bem antes, muitos antes, outros, de ambos os sexos, se ajoelharam, se agacharam e beijaram os pés de quem estivesse com mais poder ou que pudesse dar mais em troca do mapa do caminho das pedras. Continuamos vendo isso nos dias de hoje.

O Brasil não foge à regra. Nos últimos anos, o que podia ser chamado de exceção virou regra. Pode se ouvir em cada esquina e em qualquer lugar um descomedido toma-lá-dá-cá. O que antes se fazia na surdina, à média luz ou aos sussurros, hoje se faz de forma descarada e escancarada. E a vergonha? Coitada, de tanto apanhar, foi pelo esgoto, não se ouve nem falar.

Kacio Pacheco/CB/D.A Press



Ética, honestidade e integridade estão entre os atos e palavras que serão banidos do País. E já falam em criar um curso para os safos, com especialização em conchavos. Será o laureado da primeira turma aquele que conseguir emplacar o maior número de afilhados em diretorias de estatais, em cargos de confiança e em funções estratégicas. Nada é eterno. De tanto escambo, o mercado, desbriado, dirá: chega! E a história começará de novo, entrando numa perna de pato e saindo por uma perna de pinto. O Rei, por sua vez, desconsolado, dirá: ...(impublicável)...!

Lutas internas

Paulo Correia
Jornalista
paulo.correia@r7.com

As folhas locais divulgaram esses dias que um policial militar, licenciado do 9° Batalhão, localizado na Zona Oeste de Natal, foi preso em flagrante vendendo pedras de crack na Avenida Antônio Basílio. O PM, de 54 anos, estava à paisana quando foi detido por colegas do próprio batalhão. No momento da prisão, ele alegou que era usuário da droga e que não estava comercializando o entorpecente.

Lendo essa notícia, fiquei pensado em como anda o nosso quadro de policiais militares e civis. Como está sendo tratada a questão do vício, seja ele qual for, de nossos homens da lei. Não é de hoje que observo, com espanto, esses casos extremos na força policial do Rio Grande do Norte. São dezenas e dezenas de homens e mulheres, submetidos todo santo dia a pressões gigantescas, que sucumbem ao vício em narcóticos e, por um caminho muito próximo, também acabam caindo no tráfico. Se nesse caldeirão também se encontram bandidos disfarçados de policiais? Isso é óbvio. Para esses, o rigor máximo da Justiça tem que ser aplicado.

Mas o que chama a atenção é o descaso e o total despreparo dos nossos governantes com os policiais doentes. Com o homem que recebe pouca ou nenhuma atenção social dos seus superiores e do Governo que os manda para as ruas todos os dias. Esse descuido, em um setor nevrálgico de nossa sociedade, é um verdadeiro atestado de incompetência. E isso não é de hoje.

Os casos estão ai. Todos os dias. Alguns passam despercebidos de grande parte da população e não geram nenhuma notinha de jornal. Mas eles acontecem. E volto a dizer: todos os dias. Alguns disfarçados de brigas de marido e mulher, outros de surtos nas patrulhas noturnas. Quase todos, abafados em sindicâncias que não saem das gavetas.

Alexandre Coelho/EM/D.A Press



Quem bem retratou a vida desses homens da Lei foi o escritor e cineasta Leonardo Gudel, no seu livro Sangue Azul. Na publicação lançada em 2009, o autor conversou com um soldado da PM carioca e relatou nas páginas do livro a trajetória desse homem que viveu de tudo nas intermináveis noites de perseguições em favelas e que terminou com a sua separação da esposa e filho. Um caminho tumultuado pelos extremos e violência diária.

Um caminho que muitas vezes é sem volta.

Lembramos que o conteúdo dos artigos remetidos ao Diário de Natal é de inteira responsabilidade de seus autores.

DIÁRIO DE NATAL *na história*

HÁ 63 ANOS

Terça, 22 de Março de 1949

Será fundada hoje na sede do Conjunto Teatral Potiguar a Associação Norte-rio-grandense de Defesa da Paz e da Cultura que reunirá intelectuais, artistas, advogados, médicos, engenheiros e estudantes, para dirigir no Rio Grande do Norte uma campanha em prol da paz e contra a guerra. Encontra-se em Natal Carlos Duarte, advogado e parlamentar pernambucano, que veio a Natal incumbido pela Organização Brasileira de Defesa da Paz e da Cultura, arregimentar a mocidade e os intelectuais no amplo movimento de defesa da paz e da cultura.

HÁ 58 ANOS

Segunda, 22 de Março de 1954

Foi inaugurada hoje a Agência do Banco da Lavoura de Minas Gerais. No ato inaugural presentes o Governador Sílvio Piza Pedroza, dirigentes e altos funcionários do Banco, altas autoridades federais, estaduais e municipais. A benção das novas instalações foi oficiada pelo Arcebispo Metropolitano Dom Marcolino Dantas. A Agência de Natal ficou magnificamente sediada numa das lojas do Edifício Quinho, à Avenida Duque de Caxias, dotada de mobiliário moderno e estilo original.

HÁ 57 ANOS

Terça, 22 de Março de 1955

Em Assembléia anteontem na Associação dos Professores foi criada a Faculdade de Filosofia do Rio Grande do Norte. Falaram diversos professores presentes à reunião, tendo sido aclamada a seguinte comissão, que se encarregará das providências iniciais ao funcionamento da nova faculdade. Foi escolhido Presidente da Comissão o Sr. Joaquim Coutinho e como membros os professores Luis Soares, Boanerges Soares, Acrísio Freire, Paulo Nobre, Gerson Dumaresq, Raimundo Nonato e outros.

Terça, 22 de Março de 1955

Foi eleito para ocupar a cadeira N° 20, que tem como patrono Alberto Torres, na Academia de Letras do Distrito Federal, o nosso conterrâneo, cônego Jorge O'Grady de Paiva, antigo membro do clero da Diocese de Mossoró e figura de destaque nos meios intelectuais do país. Sua eleição foi motivo de alegria para o Rio Grande do Norte. Autor de importantes obras, como "Verdades e Vida, e João Gualberto, o varão da eternidade". Cônego Jorge O'Grady é também brilhante jornalista e exímio musicista.

HÁ 31 ANOS

Domingo, 22 de Março de 1981

O Governador Lavoisier Maia Sobrinho sequenciou o cumprimento da programação que marca a passagem do segundo ano de sua administração inaugurando obras na região Oeste. Além das estradas Riacho da Cruz a Viçosa e Viçosa a Portalegre, foram entregues o sistema de eletrificação rural do município de Jucurutu e, na Serra do João do Vale, 200 colonos receberam os títulos de propriedade das terras aonde trabalhavam há vários anos.

Labim/UFRN

mundo.rn@dabr.com.br

Morte anunciada

Um bilhão devem morrer por causa do fumo até o final do século

Daniel Ferreira/CB/D.A Press



Alerta é da Fundação Mundial do Pulmão e da Sociedade Americana do Câncer

Brasília - Um bilhão de pessoas devem morrer por uso e exposição ao fumo até o final deste século. O número é equivalente a uma morte a cada seis segundos. A previsão foi divulgada ontem pelo relatório da Fundação Mundial do Pulmão e da Sociedade Americana do Câncer. Na última década, as mortes pelo uso de tabaco triplicaram, chegando a 50 milhões. Somente em 2011, 6 milhões de pessoas morreram, sendo 80% delas em países pobres e em desenvolvimento. De acordo com a fundação, o cigarro e outros derivados de tabaco são responsáveis por 15% das mortes de homens em todo o mundo e 7% entre as mulheres.

As projeções se baseiam no fato de que estudos indicam que o organismo de quem fuma continuadamente fica mais propenso a desenvolver doenças como câncer, ataques cardíacos, diabetes, doenças respiratórias crônicas, dentre outras. A China é o país onde há mais vítimas do fumo. São 1,2 milhão de mortes a cada ano, que devem saltar para 3,5 milhões até 2030, segundo a organização, que elaborá um atlas com dados sobre os efeitos do tabaco desde 2002.

Conforme o relatório, a indústria do tabaco tem trabalhado em todas as partes do mundo para postergar ou abolir a adoção de medidas contra o hábito de fumar, como propagandas de advertência, leis de restrição ao consumo e introduzindo no mercado produtos ditos de baixo teor. Nos últimos dez anos, 43 trilhões de cigarros foram consumidos e a produção cresceu 16,5% no mesmo período.

Somente no ano passado, 6 milhões morreram

No último dia 13, a Agência Nacional de Vigilância Sanitária (Anvisa) proibiu a fabricação e venda de cigarros com sabor no país, entre eles, os mentolados e de cravo. Os produtos sairão das prateleiras dentro de dois anos. Para a agência reguladora e entidades de combate ao tabagismo, os cigarros com sabor são usados pela indústria para atrair jovens e adolescentes. Os fabricantes rebatem a crítica e alegam que a proibição vai aumentar o comércio ilegal desses produtos no Brasil.

TCU

Hospitais universitários serão investigados

Brasília - O Tribunal de Contas da União (TCU) decidiu ontem abrir auditorias em hospitais universitários de todo país, para analisar contratos de prestação de serviços. De acordo com o relator da medida, ministro José Jorge, serão investigados pelo menos um hospital em cada estado da federação e no Distrito Federal.

Já no estado do Rio de Janeiro, o alvo das investigações será o Instituto de Pediatria e Puericultura Martagão Gesteira, da Universidade Federal do Rio de Janeiro (UFRJ), retratado na reportagem exibida no programa Fantástico, da TV Globo, no último domingo, que mostrou empresários e representantes de quatro empresas oferecendo propina para prestar serviços para a instituição.

Além do oferecimento de propina, a reportagem também exibiu um esquema de simulação de concorrência entre empresas para burlar licitações. De acordo com o presidente do TCU, Benjamim Zymler, o setor de inteligência do órgão já está empenhado na investigação das quatro empresas flagradas na reportagem: Bella Vista Refeições Industriais, Locanty Soluções (da área de coleta de lixo), Rufolo Serviços Técnicos e Construções e Toesa Sérvice (locadora de ambulâncias).

Contratos de serviços vão ser analisados

"As áreas de inteligência da Segecex (Secretaria Geral e Controle Externo) está levantando dados relativos aos contratos celebrados com as empresas mencionadas na reportagem em tela e daquelas que participaram de licitações com indícios de fraude", comunicou. Zymler também informou que outras empresas registradas nos nomes dos sócios das empresas citadas e em nome de seus parentes próximos também serão alvos de investigação. O objetivo, de acordo com o presidente, é identificar possíveis "conluios para fraudar licitações".

"Adicionalmente está sendo apurada à existência de indícios de conluios dessas empresas em processos licitatórios, inclusive no que concerne à participação de empresas pertencentes aos mesmos sócios ou a seus parentes próximos", explicou o presidente.

MÉXICO

PAÍS SOFRE MAIS TREMORES

Após o terremoto de 7,8 graus na escala Richter atingir parte do México, o país sofreu mais 18 réplicas de tremores de terra cujas magnitudes variaram de 3,9 a 5,3 graus, segundo o Instituto de Geofísica da Universidade Autônoma do México. Em decorrência dos tremores de terra, o governo acionou um plano de emergência e a população atendeu às orientações das autoridades, segundo informações oficiais. As autoridades mexicanas informaram que apenas 11 pessoas ficaram feridas em decorrência do terremoto de ontem e não há registros de mortos nem danos mais graves.

LEI DA COPA

VOTAÇÃO É ADIADA NOVAMENTE

A maioria dos partidos da base aliadá se recusou a votar ontem a Lei Geral da Copa no plenário da Câmara, o que levou a uma nova derrota do governo no Congresso. A aprovação do texto sobre as regras do Mundial de 2014 é uma das prioridades para o governo federal na Câmara. Liderados pelo PMDB, segunda maior bancada da Câmara e maior aliado do governo, e pelo DEM, partido de oposição, PR, PDT, PSD, PT do B, PSC, PMN, além do PSDB e do PPS, disseram que não votarão a proposta da Lei Geral enquanto não for definida uma data para a votação do Código Florestal.

COLÔMBIA

REFÉNS DA FARC SERÃO LIBERTADOS

A ex-senadora colombiana Piedad Córdoba, ativista dos direitos humanos, anunciou ontem que na próxima segunda-feira, dia 26, terá início o processo de libertação de dez oficiais sequestrados pelas Forças Armadas Revolucionárias da Colômbia (Farc). Segundo Córdoba, a organização Colombianos e Colombianas pela Paz, liderada por ela, "em solidariedade ao sofrimento dos reféns, conseguiu que as Farc anunciassem que na próxima segunda-feira entregarão à missão humanitária os dez militares e policiais detidos".

Labim/UFRN

EDITOR >> Jorge Moraes (jorgemoraes.rn@dabr.com.br)



Fotos: Guilber Hidaka/Divulgação

Diversão sem teto

Charmoso e divertido, Mini Roadster chega ao Brasil sem concorrência no segmento premium

Bruno Vasconcelos// Enviado especial*
brunovasconcelos.rn@dabr.com.br

São Carlos (SP) - Ter um carro conversível na garagem é o sonho de muita gente que vê nos modelos sem teto uma forma mais livre e divertida de guiar. Agora imagine somar à diversão de ter os cabelos ao vento e o céu como parceiro todo charme dos pequenos e luxuosos carros da inglesa Mini. Isso agora é possível no Brasil com a chegada do Mini Roadster, compacto premium conversível de dois lugares que não tem concorrência no mercado nacional. Seu preço inicial pode assustar aos que não estão acostumados com os valores cobrados neste segmento: R$ 132.950 para a versão com motor 1.6 aspirado de 120 cv de potência e R$ 144.950 para a versão com turbo e 184 cv de potência.

Pode ser um valor salgado para os padrões brasileiros, mas depois de dar algumas voltas com o "carrinho" no circuito montado num clube de golfe no interior paulista, qualquer um começa a sonhar em levar um Roadster para casa. Além do aspecto visual (impossível não se apaixonar ao primeiro olhar), outro sentido que é bastante instigado ao pilotar um Mini Roadster é o tato. Não no toque das mãos no acabamento preciso e luxuoso do modelo. Mas sim no pé esquerdo, que ao menor toque no pedal do acelerador é correspondido com velocidade e força.

A versão mais apimentada, Roadster S, também usa o motor 1.6, só que turbinado. São 184 cv de potência e 24,4 kgfm de torque, muito para o carro de medidas compactas: 3,7 metros de comprimento e 1,6 metro de largura. Com esses números e com o bom câmbio sequencial automático de seis velocidades, o pequeno sem teto acelera de 0 a 100 km/h em apenas 7 segundos e tem velocidade máxima de 227 km/h.



Aerofólio traseiro surge aos 80 Km/h para dar beleza em favor da funcionalidade

Ainda sobre o desempenho do pequeno notável na pista, impressiona também a capacidade do carro se prender ao asfalto nas curvas, mesmo quando feitas em velocidade. Quem ajuda na estabilidade do compacto é o belo aerofólio que surge na tampa do porta-malas quando o veículo atinge os 80 km/h. Beleza em favor da funcionalidade e segurança.

Detalhes tão pequenos...

Em um carro de padrão topo de linha, todos os detalhes que compõem o acabamento devem ser olhados e admirados. No Mini Roadster, esses "pequenos detalhes" dão um toque todo especial ao modelo, criando um ambiente que reúne luxo, tecnologia e, claro, diversão. Logo quando você entra no Roadster não tem como não olhar de cara para o enorme velocímetro central, que no seu "miolo" guarda uma tela colorida do sistema de informações do carro.

Ao se sentar no banco do Roadster você já sente as primeiras palpitadas mais fortes no coração. Com bons suportes laterais, os assentos esportivos instigam o condutor a acelerar como se estivesse num kart. Com muito couro e uma variação enorme de cores e acabamentos, o interior do Mini sem teto é um retrato fiel da exclusividade que a marca inglesa oferece aos seus clientes.

Por falar em teto, aí está um "defeito" do Roadster que vem importado da Inglaterra para o Brasil. A charmosa capota preta é aberta e fechada manualmente. Não que seja um operação complicada, que lhe tomará mais do que 10 segundos, mas quando se fala em detalhes num carro de alto padrão, há quem possa achar essa mecânica um tanto ultrapassada. Pensando nisso, o Grupo BMW deverá trazer para o Brasil, ainda neste ano, versões do Mini Roadster com um sistema semiautomático de fechamento e abertura da capota. Não foi revelado, porém, o preço desse equipamento extra.

* Repórter viajou a convite da BMW





Interior, com acabamento especial, reúne luxo e muita tecnologia

FICHA TÉCNICA

Mini Roadster S
Motor: quatro cilindros 1.6 turbo TwinPower
Potência: 184 cv a 5.500 rpm
Torque: 24,4 kgfm entre 1.600 e 5.000 rpm
Aceleração: 0 a 100 km/h em 7 segundos
Velocidade máxima: 227 km/h
Consumo: 16,6 km por litro
Emissão de CO2: 139 g/km

Dimensões:
Comprimento: 3.734 mm
Largura: 1.683 mm
Altura: 1.390 mm
Distância entre eixos: 2.467 mm
Porta-malas: 240 litros

O que é bom
Mesmo com a capota aberta, o Roadster se mantem estável nas curvas e agressivo nas retas

O que poderia melhorar
Sistema semiautomático de abertura e fechamento da capota deveria ser item de série em todas as versões do Roadster

Na sua casa por:
R$ 144.950

Nossa nota:
9 – Para quem busca uma condução divertida e ao mesmo tempo empolgante, o Mini Roadster é a escolha perfeita

Labim/UFRN



JORGE MORAES
jorgemoraes.rn@dabr.com.br

AUTO MOTOR

Março é 2013

Estou de volta e na pauta, até dezembro, nossa cobertura diferenciada do setor e o esforço do time para oferecer a melhor prestação de serviço para o leitor. O mês de março ficou forte e celebra a chegada do ano novo para quase dois terços da indústria. O mercado já vende 2013 no ano comercial que acabou de dar a partida. Desse jeito, o Salão do Automóvel de São Paulo, de 24 de outubro a 4 de novembro, sem controle dessa patética história de ano/modelo, já apresentaria as versões 2014. Como acontece, sem preconceito, em mostras internacionais de grande porte pelo mundo. Imagine se o comprador deixar de comprar nos meses de janeiro e fevereiro, como está sugerindo esse novo mercado. A vaidade, a partir de agora, vai mandar você esperar pelo carro 2013. A sabedoria diz: espere mais ainda para comprar a sobra do modelo 2012, envelhecido no mesmo ano de fabricação, com desconto. Incrível. Tudo tem seu preço. Sua decisão também, portanto diga para a vaidade que você está no comando e que o veículo vai chegar para servi-lo e não o contrário. E as motos? Por enquanto estão fora dessa regra.

Nova linha
A Reunidas, concessionário Mercedes-Benz de Natal, realiza até o próximo dia 29, o lançamento da nova linha de caminhões para clientes de sua área de atuação. Serão mostradas, em primeira mão, as novas famílias Accelo, Atego, Atron, Axor e Actros. Todos com a nova tecnologia BlueTec 5.

Amarok
Está nas revendas e não é mais segredo para qualquer jornalista. A Volks só terá o trabalho de fazer a defesa de mercado e confirmar que terá foco para buscar a liderança entre as picapes de luxo. Jogo duro. A Amarok automática custa R$ 136 mil.

Ford Regional
Renato Araújo, supervisor de marketing e vendas da Ford no escritório da montadora, informa a chegada do novo gerente regional, velho conhecido da coluna. Seja bem-vindo de novo, Mario Sérgio.

Rastreador
Está chegando novo produto da Segsat. O rastreador de custo popular promete cativar pela relação custo-benefício. Empresa produz neste domingo, pela Sale Marketing, VT para o mercado.

Cruze hatch

Foi apresentado para os concessionários no começo da semana e, no próximo mês chegará às revendas Chevrolet. Mais um modelo novo no mercado.



GM/Divulgação

Fotos: JAC/Divulgação



Jeitinho brasileiro

JAC Motors lança o sedã médio J5 totalmente adaptado ao Brasil

Júlio Andrade / Enviado especial*
Especial para o Diario
veiculos.pe@dabr.com.br

Praia do Forte (BA) – A JAC Motors acaba de completar um ano de vida no mercado brasileiro e comemora a fase, tendo atualmente cerca de 30 mil carros vendidos e ocupando a liderança quando se fala em marca chinesa, apesar de ainda existir muito preconceito em relação à qualidade dos veículos. E na expectativa de alavancar as estatísticas, a JAC apresentou o seu mais novo produto. Trata-se do J5, um sedã médio que, segundo os executivos da montadora, tem a marca brasileira, já que passou por mais de 150 modificações para que se adequar ao mercado.

E o novo modelo deve chamar atenção nas ruas, já que possui um visual interessante. Destaque logo no primeiro momento para os faróis, que proporcionam ao carro uma marca registrada, assim como no J3 e J6. Outro ponto que merece atenção especial são as dimensões do veículo, que o torna como um dos mais espaçosos da categoria. É possível notar o bom espaço físico tanto para quem ocupa os bancos dianteiros, como na parte de trás.

Assim como nas propagandas publicitárias, a JAC ressaltou a questão da lista completa dos equipamentos de série, ou seja, o J5 já é produzido com direção hidráulica, freios ABS, airbag duplo, ar-condicionado digital, sensor de estacionamento, além dos seis anos de garantia, conforme especificações da montadora.

O carro está equipado com motor 1.5 16V VVT de 125 cavalos de potência, podendo atingir 188 Km/h. Na prática, é uma boa motorização, mas com algumas restrições, já que ao passar da casa dos 120 Km/h, pode-se notar a sensação de instabilidade do veículo. O câmbio é manual de cinco marchas e o modelo não oferece opção de câmbio automático, o que garantiria mais conforto para o motorista.



Itens de comodidade, como ar-condicionado digital, vêm de série

A reportagem do Vrum percorreu pouco mais de 60 quilômetros com o carro e pode concluir que o J5 deve alcançar seus objetivos, já que é um carro com boa aparência, que dispõe de vários itens de comodidade e acessível para uma boa parcela da população que pretende ter um carro nesse estilo para trafegar no dia a dia.

O carro já está sendo comercializado nas concessionárias JAC de todo o país e chega por R$ 53.800 com rodas aro 16. A outra opção é a versão com rodas aro 17, custando R$ 55.190.

*** O repórter viajou a convite da JAC**

Labim/UFRN

classificados

PARA ANUNCIAR LIGUE: 4009-0200

1.1 Areia Preta

1 IMÓVEIS Compra e Venda

1.1 Apartamento

Areia Preta

2 QUARTOS

PERES & PERES IMÓVEIS - C.1607. F.4006-0207. Apto beira-mar, com 2/4 + dep de empregada, andar alto, aprox 80m2.R$ 250mil. AV-00599

3 QUARTOS

CAIO FERNANDES - C.1191. F.4008-0001. Plantão sáb/dom/ feriados das 8 as 17 hs. www. caiofernandes.com.br. Apto novo, c/var gourmet, 250m2, 3 sts + dep, sl p/3 amb, lavabo, coz, ár serv, 4 vgs gar, ár lazer. R$ 1.190 mil. Negocia. APV.21200.

4 QUARTOS ou +

PERES & PERES IMÓVEIS - C.1607. F.4006-0207. Apto tot decorado e ambientado, vista p/mar, 4/4 snd 3 ste c/ closet e arms, salas visita/estar e jantar, var, copa/ coz c/ arm, dep emp, wc e ár serv, lavand, desp, 3 vg gar, ld somb, ár lzer comp . c/ sauna med 180m2, R$ 880 mil. APC-000307/ 11

Barro Vermelho

3 QUARTOS

PERES & PERES IMÓVEIS - C.1607. F.4006-0207. 2/4 sdo 1 ste, sla, coz, pisc, 1 gar, 2 elev, slao fest, 56m2. R$ 170 mil. AV 02063

CAIO FERNANDES - C.1191. F.4008-0001. Plantão sáb/dom/ feriados das 8 as 17 hs. www. caiofernandes.com.br. apto c/ 80m2, boa localiz, 3/4 sdo 2 stes, sla p/ 2amb, wc, coz c/arm, ár serv, 1 vg gar, slão fests. R$ 250 mil. á vista ou Financ. APV20315.

CAIO FERNANDES - C.1191. F.4008-0001. Plantão sáb/dom/ feriados das 8 as 17 hs. www. caiofernandes.com.br. bom apto c/55m2, 2/4 sd 1 ste, sl p/2 amb, wc, coz, 1 vg gar, ár lazer. R$ 190 mil. á vista. APV21198

Candelária

2 QUARTOS .

CAIO FERNANDES - C.1191. F.4008-0001. Plantão sáb/dom/ feriados das 8 as 17 hs. www. caiofernandes.com.br. apto em ótima localiz, 105m2, 3 sts + dep, sl p/2 amb, wc, coz c/arm, ár serv, 2 vgs gar, excel, ár lazer. R$ 320 mil. á vista ou repasse. APV21. 356.

CAIO FERNANDES - C.1191. F.4008-0001. Plantão sáb/dom/ feriados das 8 as 17 hs. www. caiofernandes.com.br. Ótimo apto c/56m2, 2/4 sd 1 ste, sl p/2 amb, coz c/arm, ár serv, 1 vg gar, ár lazer. R$ 195 mil. Financ Mediante Sinal. APV21.117.

CAIO FERNANDES - C.1191. F.4008-0001. Plantão sáb/dom/ feriados das 8 as 17 hs. www. caiofernandes.com.br. ótimo apto, novo, excel localiz, c/2/4 sd 1 st, sl p/2 amb, coz, 1 vg gar, ótima ár lazer. R$ 190 mil. á vista. APV21. 353.

CAIO FERNANDES - C.1191. F.4008-0001. Plantão sáb/dom/ feriados das 8 as 17 hs. www. caiofernandes.com.br. Apto c/53m2, c/2 sts, sl, coz, ár serv, 1 vg gar, ár lazer. R$ 165 mil.. A vista. APV21.287.

IMOBILIÁRIA CAIO FERNANDES
DESDE 1992 I CRECI-RN 1191/J
Fone - 4008-0001

1.1 Candelária

PADRÃO IMÓVEIS - C.1454. F:3606-4000. sla p/ 2ambs, 2/4 sdo 1ste, coz, gar, nasc, pisc, playg, sl gin, sl fest. R$ 180mil. AP02011

3 QUARTOS

CAIO FERNANDES - C.1191. F.4008-0001. Plantão sáb/dom/ feriados das 8 as 17 hs. Apto bom, no Bairro Latino, reform, 90m2, 3/4 + dep, sl p/2 amb, coz, ár serv, 1 vg gar, ár ótim localiz. R$ 175 mil. à vista ou CEF. APV. 20894. www.caiofernandes.com. br

4 QUARTOS ou +

PERES & PERES IMÓVEIS - C.1607. F.4006-0207. Apto., quitado, reformado, 4/4 snd 2 ste, closet, var, sls estar/visita, dep emp, ár. serv, 2 elev, 2 unid p/ and, ár. lzer comp, 3 vag ga, piso em porcelanato med 144m2 R$ 480 mil. APC.000231/11

PERES & PERES IMÓVEIS - C.1607. F.4006-0207. Solar Paradizo ótm apto 4 suit + escrit, 3 vag, ár lazer comp, ld somb, 296m2 , 1 por andar R$ 750 mil. AV-02216.

Capim Macio

1 QUARTO

PX ROBERTO FREIRE 1/4,sl em L, coz, wc, garagem. R$ 150 mil. F:(84)8859-7442/9172-2026.

2 QUARTOS

CAIO FERNANDES - C.1191. F.4008-0001. Plantão sáb/dom/ feriados das 8 as 17 hs. www. caiofernandes.com.br. Apto excel apto novo, c/165m2, 4 sts + dep, sl p/3 amb, coz, wc, ár serv, 4 vgs gar, var, gournet, ár lazer. R$ 740 mil á vista ou repasse. APV20. 977

CAIO FERNANDES - C.1191. F.4008-0001. Plantão sáb/dom/ feriados das 8 as 17 hs. www. caiofernandes.com.br. apto c/ 98m2, 3/4 sdo 1 ste, sla p/ 2amb, var, wc, coz c/ armar, ar de serv, 2vgs de gar, ótima ar de lazer. Apenas R$ 400mil. à vista ou financiado. APV21268

CAIO FERNANDES - C.1191. F.4008-0001. Plantão sáb/dom/ feriados das 8 as 17 hs. www. caiofernandes.com.br. Apto c/ 57m2, 2/4 sdo 1ste, sla p/ 2amb, coz, ar de serv, 2vgs de gar, ar de lazer. R$ 229.500,00. à vista. APV21281

CAIO FERNANDES - C.1191. F.4008-0001. Plantão sáb/dom/ feriados das 8 as 17 hs. www. caiofernandes.com.br. Bom apto, com 52m2, 2/4 ste, sla p/ 2amb, coz, ar de serv, 1vga gar, ar de lazer. R$ 185mil. A vista. APV 21317

PADRÃO IMÓVEIS - C.1454. F:3606-4000. Sl p/ 2ambs, 2/4 sdo 1 ste, copa/coz, nasc, playg, qdr poliesp, sl fest, gar. R$ 170mil. AP02381

3 QUARTOS

COND.CORAIS TERRA DO SOL 3 Stes,dep, sl em L. F:9680-2409

PERES & PERES IMÓVEIS - C.1607. F.4006-0207. Apto c/ 96m2, 3/4 snd 1 suit + dep emp, árm em todos cômodos. Área lzer comp, 2 vag. Pode ser financ. R$ 290 mil. AV.02277.

CAIO FERNANDES - C.1191. F.4008-0001. Plantão sáb/dom/ feriados das 8 as 17 hs. www. caiofernandes.com.br. Bom apto, 87m2, 3/4 sdo 1 ste, sla p/ 2amb, wc, coz, ar de serv, 1vga gar. R$ 155mil. à vista ou cef. APV21240

PADRÃO IMÓVEIS - C.1454. F:3606-4000. Sl p/ 2 ambs, 3/4 sdo 1 ste, closet, hidro, copa/coz, dep comp, nasc, churrasq, pisc, play, qdr poliesp, sl fest, 2vgs. R$ 380mil. AP02356.

1.1 Cidade da Esperança

Cidade da Esperança

2 QUARTOS

REPASSO APTO C/ 2/4 C/ 1 STE Med 52,72 m , lado sombra, c/ vg EXTRA de gar. COBERTA, Torre c/ dois elev. sal, coz, 8r serv, wc soc, var, 8r de lazer comp. Próx. a Petrobrás. PODE SER FINANCIADO PELO MC MV. F: 9403-9742/8881-0821/9627-6827

CAIO FERNANDES - C.1191. F.4008-0001. Plantão sáb/dom/ feriados das 8 as 17 hs. www. caiofernandes.com.br. .Bom apto, 57m2, 2/4, sl p/ 2 amb, wc, coz, 1vg gar, ár. lzer R$ 100 mil. à vista. APV 19918.

Cidade Jardim

3 QUARTOS

CAIO FERNANDES - C.1191. F.4008-0001. Plantão sáb/dom/ feriado das 8 as 17 hs. www. caiofernandes.com.br. Ótimo apto, localiz, 3/4 sd 1st + dep, sl p/2 amb, wc, coz, 2 vgs gar. R$ 198 mil. à vista ou CEF. APV21352.

Cidade Satélite

2 QUARTOS

CAIO FERNANDES - C.1191. F.4008-0001. Plantão sáb/dom/ feriados das 8 as 17 hs. www. caiofernandes.com.br. Bom apto, novo, c/ 57m2, 2/4 sdo 1ste, sla p/ 2amb, wc, coz, 1vga de gar, ar de lazer. R$ 200mil. à vista. APV21257

CAIO FERNANDES - C.1191. F.4008-0001. Plantão sáb/dom/ feriados das 8 as 17 hs. www. caiofernandes.com.br. Apto c/ 2/4 sdo 1ste, sla p/ 2amb, coz, wc, 1vga de gar, ar de lazer completa. à vista. R$ 175mil. APV 20990

Cidade Verde

2 QUARTOS

CAIO FERNANDES - C.1191. F.4008-0001. Plantão sáb/dom/ feriados das 8 as 17 hs. www. caiofernandes.com.br. Apto novo, c/ 2/4 sdo 1 ste, sla p/ 2amb, wc, coz, ar de serv, 1vga gar e slao de festas. Apenas R$ 150mil. à vista ou financiado. APV21332

Dix-Sept Rosado

3 QUARTOS

PERES & PERES IMÓVEIS - C.1607. F.4006-0207. .Torres Amintas Barros c/ 3 suit snd 1 reversível, demais depend, novo, 2 vag gar, exc área lzer R$ 280 mil. AV.02261.

Emaús

2 QUARTOS

CAIO FERNANDES - C.1191. F.4008-0001. Plantão sáb/dom/ feriado das 8 as 17 hs. www. caiofernandes.com.br. Ótimo apto, c/ 2/4 sdo 1ste, sla p/ 2amb, wc, coz, ar de serviço, 1vga gar, ar de lazer. R$ 130mil. A vista. APV21157

Lagoa Nova

2 QUARTOS

REIS MAGOS C.1328. F: 3222.4480/3211.2355. Villagio de Roma: sla, 2/4, wc soc, coz, ár. de serv, gar p/1 car. R$ 160 mil.

PERES & PERES IMÓVEIS - C.1607. F.4006-0207. Apto., c/ 2 suit c/ arm, sl estar, var, coz americ c/ arm e banc em granito, ár. serv, ld sombra, 1 vg gar, ár. lzer, med 56m2 R$ 200 mil. APC. 000268/11

1.1 Lagoa Nova

PERES & PERES IMÓVEIS - C.1607. F.4006-0207. Plano 100 da Rui Barbosa todo reformado pso porcelanatao, sl g, 2/4, sl ampliada, 2 vag gar, R$ 200 mil AV.02296.

CAIO FERNANDES - C.1191. F.4008-0001. Plantão sáb/dom/ feriados das 8 as 17 hs. www. caiofernandes.com.br. Bom apto, novo c/ 56m2, 2/4 sdo 1ste, sla p/ 2amb, var, wc, coz amerc, 1vga de gar, ar de lazer. boa localiz. por R$ 195mil. A vista ou financiado.APV21261

CAIO FERNANDES - C.1191. F.4008-0001. Plantão sáb/dom/ feriados das 8 as 17 hs. www. caiofernandes.com.br. Apto em exc localiz, 60m2, 2stes, sla p/ 2amb, coz, ar serv, 1vga de gar. Por apenas R$ 190mil. A vista ou CEF. APV21288

CAIO FERNANDES - C.1191. F.4008-0001. Plantão sáb/dom/ feriados das 8 as 17 hs. www. caiofernandes.com.br. Apto em ótima localiz, 89m2, 2/4, sla p/ 2amb, wc, coz, 2vgs gar. à vista. Apenas R$ 160mil. APV21258

PADRÃO IMÓVEIS - C.1454. F:3606-4000. 1 sla, var, 2/4 sdo 1ste, coz c/arms, nasc. R$ 200 mil. AP02338.

3 QUARTOS

REIS MAGOS C.1328. F: 3222.4480/3211.2355. Residencial I Cristo Redentor: sla 4 ambs, sla. interna, 3/4 sdo tdos ste c/arms, coz. c/arms, ár. serv, dep. compl, capela, gar p/2 cars, 200m2, R$ 480 mil.

TEC IMOBILIÁRIA - C.1718. F.9981-0538. Apto no Edf. D AntÔnio, 2/4 + 1 reversível: com pisc. R$ 140 mil. (Próx da UFRN).

PERES & PERES IMÓVEIS - C.1607. F.4006-0207. Cond Ilha de Vera Cruz 3/4 snd 3 suit, 1 reversível, 2 vag gar, exc área lzer, demais dep sombra, vista p/ o pq das dunas R$ 470 mil. APC-000178/11

PERES & PERES IMÓVEIS - C.1607. F.4006-0207. Apto c/ 3 ste c/ arms, sl, var, copa/coz c/ arm, dep emp, wc e ár. serv, 2 vag gar, ld somb, med 106m2 R$ 330 mil. APC-000168/11

CAIO FERNANDES - C.1191. F.4008-0001. Plantão sáb/dom/ feriados das 8 as 17 hs. www. caiofernandes.com.br. Ótimo apto, com 56m2, 2/4 sdo 1ste, sla p/ 2amb, var, coz c/ armar, ar de serv, 1vga gar, ar de lazer. Exc localiz. Por apenas R$ 220mil. E ainda pode ser financiado. APV 21365

CAIO FERNANDES - C.1191. F.4008-0001. Plantão sáb/dom/ feriados das 8 as 17 hs. www. caiofernandes.com.br. Apto c/ 137m2, 3/4 sdo 1ste + dep, sla p/ 2amb, wc, coz c/ armar, ar de serv, ar de lazer, 2vgs gar. apenas R$ 370mil. AA vista ou financiado. APV 21158

CAIO FERNANDES - C.1191. F.4008-0001. Plantão sáb/dom/ feriados das 8 as 17 hs. www. caiofernandes.com.br. Apto Repasse do SMILE, com 3/4 sd 1 ste + dep, sl p/2 amb, wc, coz, ár serv, 2 vgs gar, excel, ár lazer, repasse. R$ 85 mil. + saldo devedor. APV 20651.

CAIO FERNANDES - C.1191. F.4008-0001. Plantão sáb/dom/ feriados das 8 as 17 hs. www. caiofernandes.com.br. Apto em ótima localiz, 95m2, 3/4 sdo 1ste, sla p/ 2amb, var, coz c/ arm, 1vga de gar, ar de lazer. Por apenas R$ 300mil. A vista ou financiado. APV21346

CAIO FERNANDES - C.1191. F.4008-0001. Plantão sáb/dom/ feriados das 8 as 17 hs. www. caiofernandes.com.br. Apto com um ótimo tamanho, 173m2, amplo, 3stes + dep, sla p/ 3amb, coz, 3vgs gar, ar de lazer. R$ 550mil. à vista ou CEF.APV 21195

CAIO FERNANDES - C.1191. F.4008-0001. Plantão sáb/dom/ feriados das 8 as 17 hs. www. caiofernandes.com.br. Bom apto, com 3stes + Dep, sla p/ 3amb, coz, ar de serv, 3vgs gar, slao de festas e quadra. R$ 700mil. A vista ou CEF. APV21263

Morro Branco

2 QUARTOS

PERES & PERES IMÓVEIS - C.1607. F.4006-0207. Apto. em ótm loc 2/4 snd 1 suit, ár. lzer, 56m2, R$ 160 mil. AV-02201.

1.1 Morro Branco

CAIO FERNANDES - C.1191. F.4008-0001. Plantão sáb/dom/ feriados das 8 as 17 hs. www. caiofernandes.com.br. Bom apto, 80m2, 2/4 snd 1 ste, sl lp/ 2 amb, wc, coz c/ arm, ár serv, 2 vg gar R$ 330 mil à vista ou CEF. APV. 19702.

3 QUARTOS

CAIO FERNANDES - C.1191. F.4008-0001. Plantão sáb/dom/ feriados das 8 as 17 hs. www. caiofernandes.com.br. ótm apto c/ 80m2, sl p/2 ambs, wc, coz, ár serv, 2 vg gar, ár lzer R$ 250 mil à vista ou CEF. APV.21156

Neópolis

2 QUARTOS

CAIO FERNANDES - C.1191. F.4008-0001. Plantão sáb/dom/ feriados das 8 as 17 hs. www. caiofernandes.com.br. Bom apto, novo, c/ 56m2, 2/4 sdo 1 ste, sla p/ 2amb, wc, coz, ar de serv, 1vga de gar, ar de lazer. R$ 150mil. Ávista ou repasse. APV 21350

CAIO FERNANDES - C.1191. F.4008-0001. Plantão sáb/dom/ feriados das 8 as 17 hs. www. caiofernandes.com.br.Bom apto, com 2/4, sla p/ 2amb, 2wc, coz, ar de serv. R$ 100mil. À vista. APV21155

D . R . F . E S C . I M O B C.129/3081.5347/8844.8814.Elev, ár. lazer, ent.22 mil,renda 6mil ac/CEF

3 QUARTOS

PERES & PERES IMÓVEIS - C.1607. F.4006-0207. Apto, novo, ao lado do Makro andar alto, ár. lzer comp, vista p/ pq das dunas, 3/4 snd 1 suit, dep emp, escrit, 2 vag gar R$ 330 mil aceita proposta. AV-02103

PADRÃO IMÓVEIS - C.1454. F:3606-4000. OPORTUNIDADE! Excelente apto recém construído c/ sala p/ 2amb, 3/4 sdo 1 ste, coz, dep completa, nascente, 2vgs de gar, ar de lazer completa, financiamento através de qualquer agente financeiro. Próximo as universidades, supermercardos e nas proximidades dos Shoppings. R$ 350mil. AP02305.

CAIO FERNANDES - C.1191. F.4008-0001. Plantão sáb/dom/ feriados das 8 as 17 hs. www. caiofernandes.com.br. Apto c/ 81m2, 3/4 sdo 1ste, sla, wc, coz, ar de serv, 1vga de gar. Apenas R$ 140mil. A vista ou financiado. APV21143

Nova Descoberta

2 QUARTOS

CAIO FERNANDES - C.1191. F.4008-0001. Plantão sáb/dom/ feriados das 8 as 17 hs. www. caiofernandes.com.br.Bom apto, 78m2, 2/4 sdo 1ste, sla p/ 2amb, coz,Ar de serv, 1vga gar. Apenas R$ 140mil. à vista ou financiado. APV21153

3 QUARTOS

CAIO FERNANDES - C.1191. F.4008-0001. Plantão sáb/dom/ feriados das 8 as 17 hs. www. caiofernandes.com.br. Apto com 78m2, 3/4 sdo 1ste, sla p/ 2amb, coz, ar de serv. Apenas 120mil. Analisa proposta. APV 21145

Nova Parnamirim

2 QUARTOS

PERES & PERES IMÓVEIS - C.1607. F.4006-0207. apto com 2/4, sdo 1 ste, slas visita/jantar, var, coz, de de empreg, wc e ar de serv, 2vgs de gar, ar de lazer, 2 elev, 4und por andar, com 70m2, valor R$ 165mil. APC239/ 11

PERES & PERES IMÓVEIS - C.1607. F.4006-0207. Apto novo, c/3/4 s/1 ste, 1 vg de gar, ótimo acabamento, med. 77,50m2, R$ 140 mil. APC.0000233/11.

1.1 Nova Parnamirim

CAIO FERNANDES - C.1191. F.4008-0001. Plantão sáb/dom/ feriados das 8 as 17 hs. www. caiofernandes.com.br. Apto em boa localiz, com 2/4 sdo 1ste, sla p/ 2amb, wc, coz, ar de serv, slao de festas. R$ 130mil. à vista ou financiado. APV21298

CAIO FERNANDES - C.1191. F.4008-0001. Plantão sáb/dom/ feriados das 8 as 17 hs. www. caiofernandes.com.br. Apto com 2/4 sdo 1ste, sla p/ 2amb, wc, coz, ar de serv, 1vga gar, ar de lazer. R$ 130mil. à vista. APV21335

PADRÃO IMÓVEIS - C.1454. F:3606-4000. Sla p/ 2amb, 2/4 sdo 1ste, coz, gar, nasc. R$ 100mil. AP01141

3 QUARTOS

VENDO APTO NOVO COND. PARK TOWER 92m2,3/4 s/ 1 ste,2 var, 3º andar, 1 vg gar coberta, área de lazer, 2 elev. Ac. carro como parte de pgto. F:8755-1678/9616-3053.

PERES & PERES IMÓVEIS - C.1607. F.4006-0207. Apto c/3/4 sdo 1 ste, sls, vicita/estar, coz, lavanderia, ld sombra, 1 vg de gar, 02 elev, 75m2, R$ 170 mil. APC. 000427/11

CAIO FERNANDES - C.1191. F.4008-0001. Plantão sáb/dom/ feriados das 8 as 17 hs. www. caiofernandes.com.br. Apto com 70m2, 3/4 sdo 1ste, sla p/ 2amb, var, coz, ar serv, 1vga gar, churrasq e salão de festas. Apenas R$ 120mil. à vista ou CEF. APV20633

CAIO FERNANDES - C.1191. F.4008-0001. Plantão sáb/dom/ feriados das 8 as 17 hs. www. caiofernandes.com.br - apto c/ 3/4 sd 1 ste, sl p/2 amb, var, wc, coz, ár serv, 2 vgs gar, ár lazer. R$ 140 mil. á vista ou Financ. APV. 21066

CAIO FERNANDES - C.1191. F.4008-0001. Plantão sáb/dom/ feriados das 8 as 17 hs. www. caiofernandes.com.br. Apto 70m2, com 3/4 sdo 1ste, sla, wc, coz, ar de serv, 1vga gar, ar de lazer. R$ 150mil. à vista ou cef. APV 21338

CAIO FERNANDES - C.1191. F.4008-0001. Plantão sáb/dom/ feriados das 8 as 17 hs. www. caiofernandes.com.br. Apto c/ 72m2, c/ 3/4 sdo 1ste, sla p/ 2amb, wc, coz c/ arm, ar de serv, 1vga gar, ar de lazer. R$ 140mil. à vista ou CEF. APV21364

PADRÃO IMÓVEIS - C.1454. F:3606-4000. Sla p/ 2ambs, 3/4 sdo 1 ste, coz, ar de serv, dep compl, gar, nasc. R$ 140mil. AP01864

PADRÃO IMÓVEIS - C.1454. F:3606-4000. Sla p/ 2ambs, 3/4 sdo 1 ste, coz, ar de serv, dep compl, gar. R$ 125mil. AP01686

Petrópolis

2 QUARTOS

ESCRIT.IMOB.CARLOS CUNHA C.1073.F.:3211-3252/4646. 1 ste c/arm, escrit, var, pisc, sl fest, gar, portão elet. R$ 160 mil (quitado)

CAIO FERNANDES - C.1191. F.4008-0001. Plantão sáb/dom/ feriados das 8 as 17 hs. Apto em ót local, 193m2, 3 sts + dep, sla p/2 ambts, lav, coz c/arm, ár.serv, 2 vg gar e slão festas, por R$ 410 mil. à vista ou financ. www. caiofernandes.com.br. APV 21.189

CAIO FERNANDES - C.1191. F.4008-0001. Plantão sáb/dom/ feriados das 8 as 17 hs. Bom apto, 56m2, 2/4 sd 1 ste, sla p2 ambts, coz, ár.serv, 1 vg gar, ár.lzer, por R 165 MIL. à VISTA. www. caiofernandes.com.br. APA 21.347

CAIO FERNANDES - C.1191. F.4008-0001. Plantão sáb/dom/ feriados das 8 as 17 hs. Bom apto, 65m2, 1 ste, 2 sls, coz, ár.serv, 2 vg gar. á vista. R$ 200 MIL. www.caiofernandes.com.br. APV 21.342

PADRÃO IMÓVEIS - C.1454. F:3606-4000. sla p/ 2ambs, 2/4, sdo 1ste, coz, gar, nasc. R$ 200mil. AP02255

1.1 Petrópolis

3 QUARTOS

ESCRIT.IMOB.CARLOS CUNHA C.1073.F.:3211-3252/4646.3/4 (sdo 1 st), Sl em "L", coz, dep. compl, var, escrit, 3 elev, gar p/2 autos. R$ 350 mil (quitado)

PERES & PERES IMÓVEIS - C.1607. F.4006-0207 Amplo apto vista p/ mar, 240m2, 3 ste (1 master) ampla sl p/ 3 amb, escrit (reversível) coz/copa c/ arms, dep emp comp, ár serv, var c/vista p/ mar, rio potengi e ponte nova, piso granito verde ubatuba, sancas em gesso, arms emb em exc estado, 3 vg gar no pilotis. Exc loc R$ 900 mil.APC-0000303/11

PERES & PERES IMÓVEIS - C.1607. F.4006-0207. Apto, excel bem conserv, 3/4 s/1 ste, c/closet e arm, sl visita/jantar, var, coz c/arm, 2 elev, 2 unidades p/andar, dep em, wc, ár serv, lado sombra, med 125 m2. R$ 320 mil. ac proposta. APC.0000226/11.

EDIF. LUCIANO BARROS 3/4 (sendo 01 suíte), wc soc, lavabo, dep. emp, 2 sls, escrit, coz., c/reformas. 8800.0664 c/propriet.

PADRÃO IMÓVEIS - C.1454. F:3606-4000. Sla p/ 2ambs, var, 3/4 sdo 1ste, coz, sl fest. R$ 300mil. AP02159

4 QUARTOS ou +

REPASSO Apto. 4/4, financ. Aceito imóvel até R$ 100 mil. Área 134m2.8133.9262.

Planalto

2 QUARTOS

CAIO FERNANDES - C.1191. F.4008-0001. Plantão sáb/dom/ feriados das 8 as 17 hs. www. caiofernandes.com.br. ótimo apto, novo, 51m2, 2/4, sl p/2 amb, wc, coz, ár serv, ár lazer, 1 vg gar. R$ 95 mil Financ no Minha casa minha vida. APV.21.205.

Ponta Negra

2 QUARTOS

CAIO FERNANDES - C.1191. F.4008-0001. Plantão sáb/dom/ feriados das 8 as 17 hs. Apto c/2/4 sd 1 ste, sla p/2 ambts, coz, wc, ár.serv, 1 vg gart, ár.lzer. Por apenas R$ 190 mil. à vista. www. caiofernandes.com.br. APV 21.367

CAIO FERNANDES - C.1191. F.4008-0001. Plantão sáb/dom/ feriados das 8 as 17 hs. Apto c/entrega abril/2012, acabto 1, 54m2, 2/4 sd 1 ste, sla p/2 ambts, wc, coz americ, ár.lzer. à partir R$ 259.884. Analisa proposta. www. caiofernandes.com.br. APV 21.285

CAIO FERNANDES - C.1191. F.4008-0001. Plantão sáb/dom/ feriados das 8 as 17 hs. Apto novo, ót acabto, c/54m2, 2/4 sd 1 ste, sla p/2 ambts, wc, coz c/arm, ár.serv, 1 vg gart, ár.lzer. à partir R$ 280.510,00 à vista. www. caiofernandes.com.br. APV 21.284

CAIO FERNANDES - C.1191. F.4008-0001. Plantão sáb/dom/ feriados das 8 as 17 hs. Bom apto, 2/4, sla p/2 ambts, var, coz c/arm, wc, ár.serv, ár.lzer, por apenas R$ 185 mil. à vista. www. caiofernandes.com.br. APV 21.313

CAIO FERNANDES - C.1191. F.4008-0001. Plantão sáb/dom/ feriados das 8 as 17 hs. Apto c/3/4 sd 1 ste, sla p/2ambts, wc, coz, 1 vg gar, slao festas.R$ 210 mil. à vista. www.caiofernandes. com.br. APV 21.085

PADRÃO IMÓVEIS - C.1454. F:3606-4000. 1 sl p/2 ambs, 2/4 snd 1ste, coz, lavabo, poente, sist seg, R4 700 mil. AP01096.

3 QUARTOS

PADRÃO IMÓVEIS - C.1454. F:3606-4000. Sl p/2 ambs, var, 3/4 snd 1ste, copa/coz, nasc, 2vgs, R$ 260 mil. AP02276

1.1 Praias

Praias

3 QUARTOS

PADRÃO IMÓVEIS - C.1454. F:3606-4000. Praia de Cotovelo: Imperdível! Belissímo apto no cond. Porto Brasil c/3/4 snd 1 ste master, todos c/arms, closet, sl ampla, coz c/arm, dep comp, ar de serv, 2 vgs, vista panoramica p/ o mar e ár. de lzr comp. R$ 780 mil. 9608-0000

Tirol

2 QUARTOS

PERES & PERES IMÓVEIS - C.1607. F.4006-0207. Apto c/ 2/4 snd 1 suite, coz, ár serv ár. lazer med 55m2, ótm loc, R$ 200 mil. APC-0000330/11

CAIO FERNANDES - C.1191. F.4008-0001. Plantão sáb/dom/ feriados das 8 as 17 hs. Bom apto 95m2, 3/4 sd 1 ste + dep, sla p/2 ambts, wc, coz c/arm, ár.serv, 2vgs gar. Apenas R$ 380 mil. à vista ou financ. www. caiofernandes.com.br. APV 21.259

CAIO FERNANDES - C.1191. F.4008-0001. Plantão sáb/dom/ feriados das 8 as 17 hs. Bom apto c/56m2, 2/4 sd 1 ste, sla p/2 ambts, coz, wc, ár.serv, 1 vg gar, ár.lzer, por apenas R$ 185 mil. à vista. www. caiofernandes.com.br. APV 21.363

CAIO FERNANDES - C.1191. F.4008-0001. Plantão sáb/dom/ feriados das 8 as 17 hs. Apto c/68m2, 3/4 sd 1 ste, sla p/2 ambts, 2 wcs, coz c/arm, ár.serv, 2 vg gar. Apenas R$ 160 mil. à vista. www.caiofernandes.com.br. APV 21.247

1.2 Casa

Alecrim

4 QUARTOS ou +

PERES & PERES IMÓVEIS - C.1607. F.4006-0207. Excel. casa c/6/4 sd 3 sts, copa/coz c/arm, ár serv, wc, 2 sl, var, 2 gar. R$ 220 mil ac proposta. CV-02223.

Barro Vermelho

3 QUARTOS

CAIO FERNANDES - C.1191. F.4008-0001. Plantão sáb/dom/ feriados das 8 as 17 hs. Csa bem localiz, ter 10x27, 3/4 sd 1 ste + dep, sl p/2 amb, wc, coz, ár serv, dep emp, 2 vgs gar. R$ 290 mil. à vista ou CEF. CAV 20497 .www. caiofernandes.com.br

4 QUARTOS ou +

CAIO FERNANDES - C.1191. F.4008-0001. Plantão sáb/dom/ feriados das 8 as 17 hs. Casa bem localiz, 4/4 sdo 1ste+dep, 2slas, wc, coz c/ armar, ar de serv, 2vgs gar. Por apenas R$ 330mil. vista ou CEF. CAV 21229 .www.caiofernandes.com.br

CAIO FERNANDES - C.1191. F.4008-0001. Plantão sáb/dom/ feriados das 8 as 17 hs. Csa c/terr 10x33, com 4/4, 2 sls, wc, coz, ár serv, 1 vg gar. R$ 230 mil. CAV 20620. www.caiofernandes.com. br

IMOBILIÁRIA CAIO FERNANDES
DESDE 1992 I CRECI-RN 1191/J
Fone - 4008-0001

Labim/UFRN

1.2 Candelária

Candelária

2 QUARTOS

CAIO FERNANDES - C.1191. F.4008-0001. Plantão sáb/dom/ feriados das 8 as 17 hs. casa em exc localiz, sdo 2stes + dep, sla p/ 3amb, wc, coz c/ armar, ar de serv, 3vgs de gar. ótimo p/ comercio. Por apenas R$ 400 mil a vista ou CEF. CAV21207www. caiofernandes.com.br

PADRÃO IMÓVEIS - C.1454. F:3606-4000. Sla p/ 2amb, lav, 3stes, wc soc, copa/coz, dep compl, desp, gar, nasc, jard ext, pisc. R$ 400mil. CA00796

3 QUARTOS

CAIO FERNANDES - C.1191. F.4008-0001. Plantão sáb/dom/ feriados das 8 as 17 hs. casa bem localiz c/3/4 sl p/2 amb, var, coz, á2 vgs, gar. R$ 260 mil á vista ou Financ.CAV20911. www. caiofernandes.com.br

4 QUARTOS ou +

PERES & PERES IMÓVEIS - C.1607. F.4006-0207. Casa resid c/ 6/4 sdo 3 suit, sl, copa coz, c/ arm, var, dep emp, desp, ar serv, wc serv, pergolado, ld somb, 2 vg gar, gradeada, 200m2 R$ 350 mil. CAC-219/11

CAIO FERNANDES - C.1191. F.4008-0001. Plantão sáb/dom/ feriados das 8 as 17 hs. ótima casa, bem localiz, 4/4 sdo 1ste, sla, wc, coz, ar de serv, 4vgs de gar, pisc e churrasq. Por apenas R$ 370 mil a vista ou CEF. CAV20149.www.caiofernandes. com.br

Capim Macio

3 QUARTOS

CAIO FERNANDES - C.1191. F.4008-0001. Plantão sáb/dom/ feriados das 8 as 17 hs. Casa em ótima localiz, c/4/4 sd 1 ste + dep, 3 sls, wc, coz c/arm, 4 vgs gar. R$ 400 mil. á vista ou CEF. CAV21196. www.caiofernandes. com.br

4 QUARTOS ou +

CAIO FERNANDES - C.1191. F.4008-0001. Plantão sáb/dom/ feriados das 8 as 17 hs. Exc casa c/ 4/4 sdo 3 stes + dep, sla p/ 2amb, wc, coz c/ armar, ar de serv, 4vgs gar, pisc e churrasq. Apenas R$ 600mil. á vista ou CEF. CAV21218. www. caiofernandes.com.br

PADRÃO IMÓVEIS - C.1454. F:3606-4000. Bem localiz, sl p/ 2ambs, 3stes, closet, coz, dep compl, desp, 3vgs de gar, pisc. R$ 550mil. CA01609

Cidade Jardim

3 QUARTOS

CAIO FERNANDES - C.1191. F.4008-0001. Plantão sáb/dom/ feriados das 8 as 17 hs. Csa excel local, parte alta de Cid Jardim, acabto de 1, 3 sts de 1 ste máster + 2 dep, sla p/4 ambts, escr, lav, coz c/arm, ár.lzer c/pisc, churrasq, sauna, slão de jogos e sla de ginást, 8 vgs gar, não perca essa oportunidade. Tudo por apenas R$ 1.100.000,00 e ainda pode ser financ. www.caiofernandes. com.br. APV 14.225.

4 QUARTOS ou +

PADRÃO IMÓVEIS - C.1454. F:3606-4000. 3 sl(s), 4sts, closet, copa/coz, dep comp, nasc, lajeado, port eletr, 4vgs. R$ 600mil. CA01939

Cidade Satélite

3 QUARTOS

CAIO FERNANDES - C.1191. F.4008-0001. Plantão sáb/dom/ feriados das 8 as 17 hs. boa casa, c/ 3/4 sdo 1 ste + dep, sla p/ 2amb, coz, wc, ar de serv, 1vga de gar. Por apenas R$ 240mil. A vista. CAV21267. www. caiofernandes.com.br

4 QUARTOS ou +

CAIO FERNANDES - C.1191. F.4008-0001. Plantão sáb/dom/ feriados das 8 as 17 hs. boa casa, c/ 4/4 sdo 1 ste, sla p/ 2 amb, wc, coz com armar, ar de serv, 3vgs de gar. Por apenas R$ 280mil. A vista ou financiada. CAV 21160. www.caiofernandes.com.br

1.2 Cidade Verde

Cidade Verde

4 QUARTOS ou +

CAIO FERNANDES - C.1191. F.4008-0001. Plantão sáb/dom/ feriados das 8 as 17 hs. Casa em boa localiz c/ 4stes, sla p/ 2 amb, lavabo, coz, ar de serv, 4vgs gar sdo 2 coberta, churrasq. Apenas R$ 370mil. á vista ou CEF. CAV 21213. www.caiofernandes.com. br

CAIO FERNANDES - C.1191. F.4008-0001. Plantão sáb/dom/ feriados das 8 as 17 hs. Casa com 4/4 sdo 1 ste, 1sla p/ 2 amb, wc, coz com armar, 3vgs gar sdo 2cob. Por R$ 240mil á vista ou Financiada.. CAV 21211. www. caiofernandes.com.br

CAIO FERNANDES - C.1191. F.4008-0001. Plantão sáb/dom/ feriados das 8 as 17 hs. ótima casa, 4stes + dep, sla p/ 3amb, var, coz, ar de serv, 3vgs gar, exc ar de lazer. Por apenas R$ 950mil. á vista ou CEF. CAV 21270. www. caiofernandes.com.br

Dix-Sept Rosado

2 QUARTOS

CAIO FERNANDES - C.1191. F.4008-0001. Plantão sáb/dom/ feriados das 8 as 17 hs. casa c/2/4 sd ste, 2 sls, coz, wc, ár serv, á vista. R$ 180 mil. CAV20622. www.caiofernandes. com.br

3 QUARTOS

CAIO FERNANDES - C.1191. F.4008-0001. Plantão sáb/dom/ feriados das 8 as 17 hs. casa c/3/4 sd ste 1 ste + dep, 2 sls, lavabo, coz, 6 vgs gar. R$ 440 mil. á vista ou CEF.. CAV21217. www. caiofernandes.com.br

Emaús

2 QUARTOS

CAIO FERNANDES - C.1191. F.4008-0001. Plantão sáb/dom/ feriados das 8 as 17 hs. Casa em ótima localiz, 2/4 + dep, sl p/3 amb, wc, coz, ár serv, 3 vgs gar. R$ 240 mil. á vista ou CEF. CAV - 20443.

CAIO FERNANDES - C.1191. F.4008-0001. Plantão sáb/dom/ feriados das 8 as 17 hs. www. caiofernandes.com.br.Boa casa, 3/4 sd 1 st + dep, 2 sls p/3 amb, wc, coz, ár serv, 2 vgs gar. R4 350 mil. á vista. CAV - 21362.

Morro Branco

3 QUARTOS

CAIO FERNANDES - C.1191. F.4008-0001. Plantão sáb/dom/ feriados das 8 as 17 hs. www. caiofernandes.com.br. casa, boa, desocupada, vent, com 3/4 sd 1 ste + dep, sl p/2 amb, coz, wc, ár serv, 2 vgs gar. R$ 290 mil. á vista ou Financ. CAV 21209.

Neópolis

3 QUARTOS

CAIO FERNANDES - C.1191. F.4008-0001. Plantão sáb/dom/ feriados das 8 as 17 hs. www. caiofernandes.com.br. csa em cond fech, c/3/4 sd 1 ste + dep, 3 sls, var, wc, coz, ár serv, 4 vgs gar. R$ 320 mil. á vista ou Financ. CAV21059..

CAIO FERNANDES - C.1191. F.4008-0001. Plantão sáb/dom/ feriados das 8 as 17 hs. www. caiofernandes.com.br. csa c/10x20, 3/4 sd 1 ste, sl p/2 amb, wc, coz, ár serv, 1 vg gar, pisc e slão festas, á vista ou CEF. R$ 235 mil. CAV20953.

N. Sra. da Apresentação

2 QUARTOS

A.S CONSULTORIA IMOBILIÁRIA - C.1647. F.3662-1919.-Cs c/ sla, 2/4, co,z, wc, qtal, canil, terr, var, gar, ar de serv, cer, gesso, lav, portão aluminio automático, cerca elétrica.

1.2 Lagoa Nova

CAIO FERNANDES - C.1191. F.4008-0001. Plantão sáb/dom/ feriados das 8 as 17 hs. Casa c/3 sts + dep, 2 sls, coz, ár serv, 9 vgs gar. R$ 630 mil. á vista ou Financ. R$ 630 mil.CAV21331

4 QUARTOS ou +

CAIO FERNANDES - C.1191. F.4008-0001. Plantão sáb/dom/ feriados das 8 as 17 hs.Casa em boa localiz, c/ 4/4 sdo 1 ste + dep, 2sls, var, wc, desp, ar de serv, coz, 5vgs de gar sdo 2cob. R$ 500mil. A vista ou financ. CAV21265. www.caiofernandes. com.br

CAIO FERNANDES - C.1191. F.4008-0001. Plantão sáb/dom/ feriados das 8 as 17 hs.Exc casa, 4/4 sdo 2stes + dep, sl p/2 amb, wc, coz, ar serv, 3vgs gar. Por apenas R$ 700mil. A vista ou financ. CAV21344. www. caiofernandes.com.br

CAIO FERNANDES - C.1191. F.4008-0001. Plantão sáb/dom/ feriados das 8 as 17 hs. Casa em uma excel localiz, 4/4 sdo 2stes + dep, 3sla, wc, coz c/ armar, ar de serv, 4vgs gar, pisc. á vista ou CEF. R$ 650 mil.CAV21271

PADRÃO IMÓVEIS - C.1454. F:3606-4000. Sl p/2 amb, 4 ste, closet, copa/coz, escrit, nasc, churrasq, 3 vgs, R$ 460 mil. CA01875

PADRÃO IMÓVEIS - C.1454. F:3606-4000. Cs sl p/2 amb, var, 4/4 snd 2 st, closet, copa/coz, dep compl, escrit, poente, 5 vgs, pisc. R$ 430 mil. CA01899.

Mirassol

3 QUARTOS

CASA DE ESQUINA Com 3/4 sendo 1 suite, 2 salas, 2 garagens, c/ Loja Comercial, 200m2. R$ 280 mil. 9981.6360/9190.4428

CAIO FERNANDES - C.1191. F.4008-0001. Plantão sáb/dom/ feriados das 8 as 17 hs. www. caiofernandes.com.br. Casa em Ótima localiz, 2/4 + dep, sl p/3 amb, wc, coz, ár serv, 3 vgs gar. R$ 240 mil. á vista ou CEF. CAV - 20443.

CAIO FERNANDES - C.1191. F.4008-0001. Plantão sáb/dom/ feriados das 8 as 17 hs. www. caiofernandes.com.br.Boa casa, 3/4 sd 1 st + dep, 2 sls p/3 amb, wc, coz, ár serv, 2 vgs gar. R4 350 mil. á vista. CAV - 21362.

Morro Branco

3 QUARTOS

CAIO FERNANDES - C.1191. F.4008-0001. Plantão sáb/dom/ feriados das 8 as 17 hs. www. caiofernandes.com.br. casa, boa, desocupada, vent, com 3/4 sd 1 ste + dep, sl p/2 amb, coz, wc, ár serv, 2 vgs gar. R$ 290 mil. á vista ou Financ. CAV 21209.

Neópolis

3 QUARTOS

CAIO FERNANDES - C.1191. F.4008-0001. Plantão sáb/dom/ feriados das 8 as 17 hs. www. caiofernandes.com.br. csa em cond fech, c/3/4 sd 1 ste + dep, 3 sls, var, wc, coz, ár serv, 4 vgs gar. R$ 320 mil. á vista ou Financ. CAV21059..

CAIO FERNANDES - C.1191. F.4008-0001. Plantão sáb/dom/ feriados das 8 as 17 hs. www. caiofernandes.com.br. csa c/10x20, 3/4 sd 1 ste, sl p/2 amb, wc, coz, ár serv, 1 vg gar, pisc e slão festas, á vista ou CEF. R$ 235 mil. CAV20953.

N. Sra. da Apresentação

2 QUARTOS

A.S CONSULTORIA IMOBILIÁRIA - C.1647. F.3662-1919.-Cs c/ sla, 2/4, co,z, wc, qtal, canil, terr, var, gar, ar de serv, cer, gesso, lav, portão aluminio automático, cerca elétrica.

1.2 N. Sra. Apresentação

A.S CONSULTORIA IMOBILIÁRIA - C.1647. F.3662-1919.-C/ sla, 2/4, wc, coz, qtal, var, ar de serv, cer, cond prox

Nova Parnamirim

3 QUARTOS

REIS MAGOS C.1328. F: 3222.4480/3211.2355. Cond. Alphaville: cond. fechado c/sla, 3/4 sdo 1 ste, wc soc, coz, ar serv, gar p/1 car. R$ 210 mil

PERES & PERES IMÓVEIS - C.1607. F.4006-0207.3/4 sdo 1 ste, 1 wc, 1 sla, 2 gar, ar de serv, copa, coz, dep de emp, escrit, quitado, sla jan, sol, wc serv, jard ext, jard int, rua calçada. R$ 180 mil. CV 02180

PERES & PERES IMÓVEIS - C.1607. F.4006-0207. Cs 3/4, copa/coz, var, sdo 1 ste, 1 wc, 1 sl, 2 gar. R$ 180 mi + saldo devedor. CV-02241.

CAIO FERNANDES - C.1191. F.4008-0001. Plantão sáb/dom/ feriados das 8 as 17 hs. www. caiofernandes.com.br. Casa em cond fech, c/3/4 sd 1 ste, sl p/2 amb, wc, coz, ár serv, 2 vgs gar, ár lazer, R$ 550 mil. áá vista ou Financ bancário. CAV 21303.

CAIO FERNANDES - C.1191. F.4008-0001. Plantão sáb/dom/ feriados das 8 as 17 hs. www. caiofernandes.com.br. Casa ótima, c/3/4 sd 1 ste + dep, sl p/2 amb, lavabo, coz, ár serv, 3 vgs gar, ár lazer. R$ 240 mil. á vista ou Financ. CAV 21.163.

CAIO FERNANDES - C.1191. F.4008-0001. Plantão sáb/dom/ feriados das 8 as 17 hs. www. caiofernandes.com.br. Casa em cond fech c/3/4 sd 1 ste, sl p/2 amb, wc, coz, ár serv, 2 vgs gar, ár lazer, R$ 390 mil. CAV 21.244.

PADRÃO IMÓVEIS - C.1454. F:3606-4000. 2sls, var, 3/4 sdo 1ste, coz, 2vgs de gar, port eletr. R$ 210mil. CA01950

PADRÃO IMÓVEIS - C.1454. F:3606-4000. Sla p/ 2amb, var, 3/4 sdo 1 ste, coz, gar, nasc. R$ 180mil. CA01908

4 QUARTOS ou +

PERES & PERES IMÓVEIS - C.1607. F.4006-0207.4/4 sdo 2 ste, 1 wc, 2 sla, 2 gar, ar de serv, copa, coz, dep emp, desp, escrt, pergolado, quitado, sl jantar, sl visit, sombra, wc serv, churrasq, jard ext, lavand, pisc, R$ 270 mil. CV 02179

CAIO FERNANDES - C.1191. F.4008-0001. Plantão sáb/dom/ feriados das 8 as 17 hs. www. caiofernandes.com.br. ótima casa em cond fechado, c/terr 10x20, 3/4 sd 2 sts, sl p/2 amb, coz c/arm, wc, ár serv, 2 vgs gar, ár lazer. R$ 250 mil. Ac Financ Banc. CAV21242.

CAIO FERNANDES - C.1191. F.4008-0001. Plantão sáb/dom/ feriados das 8 as 17 hs. www. caiofernandes.com.br. Casa boa, com, 3/4 sd 1 ste + dep, sl p/2 amb, wc, coz, ár serv, 2 vgs gar. R$ 180 mil. á vista/CEF. CAV 21.299.

PADRÃO IMÓVEIS - C.1454. F:3606-4000. Sla p/ 2amb, var, 4/4 sdo 3stes, closet, coz, dep compl, desp, 2vgs de gar, churrasq, pisc, qdr poliesp. R$ 820mil. CA01909

PADRÃO IMÓVEIS - C.1454. F:3606-4000. Sla p/ 2amb, var, lav, 5/4 sdo 3stes, closet, coz, ar de serv, dep compl, gar. R$ 550mil. CA01938

Pajuçara

2 QUARTOS

A.S CONSULTORIA IMOBILIÁRIA - C.1647. F.3662-1919. C/ sl, 2/4, copa, coz, qtl, terr, gar, ar de serv, disp, qt desp, cer, laje, lav

A.S CONSULTORIA IMOBILIÁRIA - C.1647. F.3662-1919. c/ sla, 2/4, copa, coz, qtl, terr, gar, ar de serv, disp, qt desp, cer, laje, lav.

3 QUARTOS

A.S CONSULTORIA IMOBILIÁRIA - C.1647. F.3662-1919. Casa com 3 pontos comerciais

1.2 Panatis

Panatis

3 QUARTOS

A.S CONSULTORIA IMOBILIÁRIA - C.1647. F.3662-1919.-C/ sl, 3/4, 1ste, wc, copa, coz, qtal, canil, terr, gar, ar de serv, qt desp, gesso sla, pvc no resto csa, ldo sombra, com prox

A.S CONSULTORIA IMOBILIÁRIA - C.1647. F.3662-1919. Csa c/ 2sls, 3/4, 1ste, coz, qtal, terr, gar, ar de serv, cer, pvc.

Parnamirim

2 QUARTOS

REIS MAGOS C.1328. F: 3222.4480/3211.2355. Sla, 2/4, wc soc, coz, ár. serv, qtal, gar p/2 carros coberta, jdim c/gramado. Laje plana, 66,62m2. R$ 120 mil valor negociável.

CAIO FERNANDES - C.1191. F.4008-0001. Plantão sáb/dom/ feriados das 8 as 17 hs. www. caiofernandes.com.br. Exc casa em cond fech, 2/4, sl p/ 2 amb, coz, ár serv, 1 vg gar. A partir R$ 75 mil (entra no Minha Casa, Minha Vida) a vista ou CEF. CAV. 19707.

3 QUARTOS

COND. JOCKEY CLUB C/ 2/4 Nova, Terreno 10x20, sl, coz, wc, Quitada. R$ 110 Mil. F: 9171-1838

CAIO FERNANDES - C.1191. F.4008-0001. Plantão sáb/dom/ feriados das 8 as 17 hs. www. caiofernandes.com.br. Casa em ótima localiz, bom acabamento, terr 10x30, c/ 3/4 sdo 1 ste, sla p/ 2amb, coz, wc soc, ar de serv, 3vgs gar. Apenas R$ 190.000,00. A vista ou CEF. CAV 21308

Parque das Colinas

3 QUARTOS

PERES & PERES IMÓVEIS - C.1607. F.4006-0207. Exc resid, 1ª qdra, lado somb, 1000m2 de terr 3 sts + esc c/arm, sl p/3 amb, pisc grande, muito bem conserv. R$ 600 mil. CAC-0000166/11.

Parque das Dunas

2 QUARTOS

PRÓX. POSTO DE SAÚDE 2/4, sla, forro no gesso, cerâmica, coz, wc, entrada para gar. Quitada. R$ 78 mil. 9401.2458/8711.4559

Planalto

2 QUARTOS

CAIO FERNANDES - C.1191. F.4008-0001. Plantão sáb/dom/ feriados das 8 as 17 hs. Casa c/terr 10x20, 2/4, sd 1 st, sl p/2 amb, wc, coz, ár serv, 1 vg gar. R$ 100 mil á vista CAV21146. www.caiofernandes.com.br

3 QUARTOS

CAIO FERNANDES - C.1191. F.4008-0001. Plantão sáb/dom/ feriados das 8 as 17 hs. Casa nova, c/3/4, 2 sl, coz c/arm, wc, ár serv, 3 vg gar. R$ 200 mil, á vista ou Financ. CAV 21187. www. caiofernandes.com.br

Ponta Negra

3 QUARTOS

CAIO FERNANDES - C.1191. F.4008-0001. Plantão sáb/dom/ feriados das 8 as 17 hs.Casaa c/terr 12x25, 3/4 sd 2 sts + dep, 2 sls, wc, coz c/ar, ár serv, 5 vgs gar. R$ 400 mil á vista ou CEF. CAV20703 www.caiofernandes. com.br

1.2 Ponta Negra

CAIO FERNANDES - C.1191. F.4008-0001. Plantão sáb/dom/ feriados das 8 as 17 hs.Casa boa, terr 12x30, boa casa, terr 12x30, bem localiz, 3/4 sd 1 ste, 2 sls, wc, coz, ár serv, á vista ou CEF. R$ 270 mil. CAV20666. www. caiofernandes.com.br

Potilândia

3 QUARTOS

CAIO FERNANDES - C.1191. F.4008-0001. Plantão sáb/dom/ feriados das 8 as 17 hs. www. caiofernandes.com.br. exc casa, duplx, semi-nova, terr 10x25, exc localiz, 3stes, 2slas p/ 3amb, coz c/ armar, lavabo, ar de serv, 3vgs de gar, pisc. Prox ao campus da UFRN. A vista ou financiada. Apenas R$ 650mil.CAV21058

CAIO FERNANDES - C.1191. F.4008-0001. Plantão sáb/dom/ feriados das 8 as 17 hs. www. caiofernandes.com.br. Casa em ótima localiz, c/4 sts, sl p/2 amb, coz c/arm, wc, ár serv, 3 cgs gar. R$ 440 mil á vista ou Financ. CAV. 20895.

Praias

3 QUARTOS

CAIO FERNANDES - C.1191. F.4008-0001. Plantão sáb/dom/ feriados das 8 as 17 hs. www. caiofernandes.com.br. Caraubas - Casa em exc localiz, c/linda vista para o mar, terr 15x50, 4 sts, 2 sls, var, wc, coz, ar de serv, 10 vgs gar, pisc, churrasq. R$ 500 mil.. ac proposta parte em permuta. CAV21016

Quintas

4 QUARTOS ou +

CAIO FERNANDES - C.1191. F.4008-0001. Plantão sáb/dom/ feriados das 8 as 17 hs. www. caiofernandes.com.br. Casa com 1.870m2 de terr com 4/4, 3sls, 2wcs, coz, ar de serv, 10 vgs gar. Por apenas R$ 1.500.000,00. A VISTA. CAV 21135

Redinha

2 QUARTOS

A.S CONSULTORIA IMOBILIÁRIA - C.1647. F.3662-1919.-Csa c/ 2/4, 1 ste, coz, terr, var, gar p/ 2carr, ar de serv, cer, laje, lav.

3 QUARTOS

A.S CONSULTORIA IMOBILIÁRIA - C.1647. F.3662-1919.-02 css em 1: Csa grande: Csa grande: sl, 3/4, 2sts, coz, wc, qtal, terr, gar p/ 03 carros, ar . serv, gesso. Csa peq: sla, 1/4, coz, wc, ter, cer.

San Vale

3 QUARTOS

PERES & PERES IMÓVEIS - C.1607. F.4006-0207. Casa 3/4 sdo 3 sts, 1 wc, 3 sls, 4 vgs gar, demais dep. R$ 650 mil. CV-02295

4 QUARTOS ou +

CAIO FERNANDES - C.1191. F.4008-0001. Plantão sáb/dom/ feriados das 8 as 17 hs. www. caiofernandes.com.br. casa agradável, c/ár lazer, 3 sts + dep, sl p/2 amb, lavabo, coz c/arm, ár serv, 8 vgs gar. R$ 380 mil. á vista. CAV 21.269

CAIO FERNANDES - C.1191. F.4008-0001. Plantão sáb/dom/ feriados das 8 as 17 hs. www. caiofernandes.com.br.Casa ótima, terr 920, 4/4 sd 3 sts + dep, sl p/2 amb, wc, coz, c/arm, ár serv, 7 vgs gar, pisc. R$ 800 mil. á vista. CAV .20208.

Santa Catarina

2 QUARTOS

A.S CONSULTORIA IMOBILIÁRIA - C.1647. F.3662-1919. Csa c/ 2sls, 4/4, copa, coz, wc, qtal, gar p/ 4 car, ar de serv, qt, desp, cer, gesso, lav, perg.

Santarém

3 QUARTOS

A.S CONSULTORIA IMOBILIÁRIA - C.1647. F.3662-1919. csa c/ sla p/ 02 amb, 3/4, 2sts, coz, wc, qtal, 2 canis, terr, gar p 03car, ar serv, cer, laje, lav, perg, agua, luz, ld somb, cond próx

1.2 Soledade

Soledade

2 QUARTOS

A.S CONSULTORIA IMOBILIÁRIA - C.1647. F.3662-1919. Csa c/ sla, 2/4, coz, qtal, terr, gar, cer, lav, wc.

3 QUARTOS

A.S CONSULTORIA IMOBILIÁRIA - C.1647. F.3662-1919. Cs c/ 2 sls, 3/4, 2sts, copa, coz, terr, var, gar p/ 4 car, ar de serv, cer, wc

Tirol

2 QUARTOS

CAIO FERNANDES - C.1191. F.4008-0001. Plantão sáb/dom/ feriados das 8 as 17 hs. www. caiofernandes.com.br. Casa boa c/terr 10x38, 2/4 + dep, sl p/2 amb, wc, coz c/arm, ar serv, 2 vgs gar, boa localiz. R$ 330 mil, á vista ou Financ.CAV.20979..

4 QUARTOS ou +

CAIO FERNANDES - C.1191. F.4008-0001. Plantão sáb/dom/ feriados das 8 as 17 hs. www. caiofernandes.com.br. Casa excel, ótimo acab, 5 sts + dep, sl p/3 amb, wc, coz c/arm, ár serv, 2 vgs gar, pisc. R$720 mil.. á vista ou CEF. CAV.20365..

Vale Dourado

2 QUARTOS

A.S CONSULTORIA IMOBILIÁRIA - C.1647. F.3662-1919. Csa c/ sl, 2/4, coz, qtal, terr, gar, ar de serv, cer, gesso

1.3 Pontos Comerciais

Barro Vermelho

CAIO FERNANDES - C.1191. F.4008-0001. Plantão sáb/dom/ feriados das 8 as 17 hs. Pto comerc ót local, c/650m2, vale apena conferir. Apenas R$ 700 mil. à vista ou financ. www. caiofernandes.com.br. COV. 20.330.

Centro

VDO/TCO. SALA Climatiz, reformada, escrit. púb, ao ldo.CEF R$ 30 mil. 9948.8411.

Lagoa Nova

A.S CONSULTORIA IMOBILIÁRIA - C.1647. F.3662-1919. cs comerc c/var, sl, coz, 3/4 sd 1 ste, dep, wc soc. (próx. ao Nordestão da Salgado Filho)

CAIO FERNANDES - C.1191. F.4008-0001. Plantão sáb/dom/ feriados das 8 as 17 hs. Sla comerv, excel localiz, 60m2, apenas R$ 120 mil. Possue escrit púb. www.caiofernandes.com.br. COV. 21.237.

Parnamirim

PERES & PERES IMÓVEIS - C.1607. F.4006-0207. Prédio comercial de esquina, sla, esrit, wc social, terr. 20 x 20m, R$ 130 mil. Aceita proposta. PV-02236

1.4 Terrenos e Áreas

Cidade Satélite

CAIO FERNANDES - C.1191. F.4008-0001. Plantão sáb/dom/ feriados das 8 as 17 hs. Excel terr em cond fech, terr 10x20. Ót local, apenas R$ 155 mil c/escrit púb, pode ser financ. Confira. www.caiofernandes.com.br. TEV. 21.286.

Emaús

CAIO FERNANDES - C.1191. F.4008-0001, Plantão sáb/dom/ feriados das 8 as 17 hs. Terr c/380m2 ót oportunidade, apenas R$ 140 mil, a vista ou financ. www. caiofernandes.com.br. TEV. 20.355.

Lagoa Nova

CAIO FERNANDES - C.1191. F.4008-0001. Plantão sáb/dom/ feriados das 8 as 17 hs. Bom terr c/405m2, ót local, ót oportuniade. Apenas R$ 285 mil. à vista ou f i - nanc.www.caiofernandes.com.br. TEV. 21.071.

1.4 Lagoa Nova

CAIO FERNANDES - C.1191. F.4008-0001. Plantão sáb/dom/ feriados das 8 as 17 hs. Excel terr 25x24, excel local, ót oportunidade. à vista ou financ. R$ 720 mil. www.caiofernandes.com.br. TEV. 20.527..

Nova Descoberta

TERRENO MED 1410 X 18 Interessados ligar 3223-2765/9989-8485

Nova Parnamirim

CAIO FERNANDES - C.1191. F.4008-0001. Plantão sáb/dom/ feriados das 8 as 17 hs. Nõo perca! terr c/575m2, apenas R$ 230 mil. à vista ou CEF.www. caiofernandes.com.br. TEV. 21.297.

CAIO FERNANDES - C.1191. F.4008-0001. Plantão sáb/dom/ feriados das 8 as 17 hs. Terr 12 x 25, ót local, por apenas R$ 90 mil. à vista ou CEF.www. caiofernandes.com.br. TEV. 21.238.

CAIO FERNANDES - C.1191. F.4008-0001. Plantão sáb/dom/ feriados das 8 as 17 hs. Terr 420m2, cond fech, ót local, por apenas R$ 147 mil. Analisa proposta.www.caiofernandes.com. br. TEV. 21.326.

Parnamirim

CAIO FERNANDES - C.1191. F.4008-0001. Plantão sáb/dom/ feriados das 8 as 17 hs. Oportunidade terr 10x20, boa local, na cidade campestre. Apenas. R$ 30 mil.www.caiofernandes.com.br. TEV. 20.334.

PADRÃO IMÓVEIS - C.1454. F:3606-4000. Cidade Campestre - Oportunidade, vende-se 3 lotes comerciais c/ 810m2, plano, de esquina, entre 3 ruas asfaltadas. O melhor do empreendimento. R$ 75 mil + saldo.F: 9608.0000.

PADRÃO IMÓVEIS - C.1454. F:3606-4000. Área c/ 50 hec, plana, parte alta, frente p/ rua asfaltada, entre Parnamirim e Pium. R$ 20,00m2. TE00234

VENDO LOTE 12,5 X 20 RESIDENCIAL VIVER F: 9941-3020

Ponta Negra

CAIO FERNANDES - C.1191. F.4008-0001. Plantão sáb/dom/ feriados das 8 as 17 hs. Terr c/15x30, bem local em cond fech, mto bom. Apenas R$ 220 mil. à vista.www.caiofernandes.com.br. TEV. 21.046.

Praias

A.S CONSULTORIA IMOBILIÁRIA - C.1647. F.3662-1919. Santa Luzia de Touros. terreno c/ 13,52 ha, rio perene, 4 km asfalto.

PADRÃO IMÓVEIS - C.1454. F:3606-4000. Praia de zumbi - ar com 500hec, beira mar, 60km de natal, pela br 101, plana, desmatada, edeal para empreendimentos imobiliarios, como resort, cond de casas/terrenos, energia eolica, R$ 5,00m2. TE00434

PADRÃO IMÓVEIS - C.1454. F:3606-4000. Praia de Cotovelo - 4 lotes no cond alphaville, exc localiz, de esquina, lado sombra. A partir R$ 200mil. Tel: 9608.0000

PADRÃO IMÓVEIS - C.1454. F:3606-4000. Praia de São Miguel do Gostoso - areas c/ 6 hectares, plana, beira-mar, exc p/ empred imobiliarios...TE00091

PADRÃO IMÓVEIS - C.1454. F:3606-4000. Praia de Jacumã - beira mar, med 30x45. Tel: 9608. 0000

PERES & PERES IMÓVEIS - C.1607. F.4006-0207. Porto Mirim, ótimo terr de 4000m2, 100x40m, beira de pista, viz ao Pargos Hotel, lado sombra, 3 frentes. R$ 300 mil. TV-01616.

Redinha

ESCRIT.IMOB.CARLOS CUNHA C.1073.F.:3211-3252/4646. Terr. 170m2; R$ 8 Mil (Esc. Pública)

Zona Norte

A.S CONSULTORIA IMOBILIÁRIA - C.1647. F.3662-1919. Jardim Petrópolis, Compre seu terr para morar ou investir, na área que mais se valoriza próx a Zona Norte, e ao Aeroporto de S.G.

PADRÃO IMÓVEIS - C.1454. F:3606-4000. Terr comercial, na av João Medeiros Filho, de esquina, com 1.147m2, prox ao Nort shopping. R$ 650mil. Tel: 9608. 0000

Carro&moto
TÁ TUDO AQUI.
Toda quinta. No Diário de Natal.
DIÁRIOS ASSOCIADOS
DIÁRIOdeNATAL

Labim/UFRN

1.4 Zona Sul

Zona Sul

ALPHAVILLE Natal- 2 lotes no Resid. Pium, área total 967,87m2, meio de quadra, R$ 420 mil. 9982.9802-C1503.

Outras Localidades

A.S CONSULTORIA IMOBILIÁRIA - C.1647. F.3662-1919. Ceará Mirim, terr c/21,36ha, 160m de Rio Perene, Paú, Sitio de Coqueiro, servindo p/agricultura, criação e lazer.

A.S CONSULTORIA IMOBILIÁRIA - C.1647. F.3662-1919. Ceará Mirim, terr c/5,9ha, Rio Perene, instalações p/criação de ovino e gado, cs, 650m do asfalto.

A.S CONSULTORIA IMOBILIÁRIA - C.1647. F.3662-1919. São Gonçalo - terr med 20x45m2, escritura publica.

ALPHAVILLE Mossoró, 3 lotes juntos, sdo 01 de esq. 1.281, 77m2, 0s 03 = 250 mil + saldo. 9982.9802-C1503.

ALPHAVILLE MOssoró,terreno 412,45m2, esquina. R$ 80 mil + sd. 9982.9802-C1503.

ALPHAVILLE Natal,lote comercial 896m2, esq,frente p/Rota do Sol, 90 mil de entrada, saldo em até 72 meses. 9982.9802-C1503.

CAIO FERNANDES - C.1191. F.4008-0001. Plantão sáb/dom/ feriados das 8 as 17 hs. www.caiofernandes.com.br. Pium, terr em cond fech, 1.000m2, muito bom. R$ 220 mil á vista. TEV. 21320.

PADRÃO IMÓVEIS - C.1454. F:3606-4000. São Gonçalo do Amarante área c/ 75 hectares c/ 2.200m de frente p/ a BR.406 que liga Natal a Ceará Mirim prox ao acesso p/ o novo aeroporto de S.Gonçalo R$ 25,00m2. TE00241.

PADRÃO IMÓVEIS - C.1454. F:3606-4000. São Gonçalo do Amarante - terr na Br 406, com 3 frentes, prox a entrada de extremoz, med 120x100. R$ 250,00m2. tel9608-0000

PADRÃO IMÓVEIS - C.1454. F:3606-4000. Macaíba Terreno c/ 2 hectares por trás da Empresa Águias Piscina da BR.304 R$ 40,00 m2. Tel. 9608-0000.

PERES & PERES IMÓVEIS - C.1607. F.4006-0207. Extremoz exc área a menos de 1 km do conj novo, c/600.000m2, 90% desmatada, plana, ideal p/const, invest, document toda regularizada. R$ 20,00 o m2, ac imóveis, permuta, etc. TEC-212/11.

1.6 Ruraís

Granjas

A.S CONSULTORIA IMOBILIÁRIA - C.1647. F.3662-1919. Ceará - mirim - Granja 2ha, 650m do asfalto ótima cs sede 400m.

A.S CONSULTORIA IMOBILIÁRIA - C.1647. F.3662-1919. Ceara-mirim - Granja c/cs, rio perene, ótima localiz, prox asfalto.

CAIO FERNANDES - C.1191. F.4008-0001. Plantão sáb/dom/ feriados das 8 as 17 hs. www.caiofernandes.com.br. Nizia Floresta terr c/ 10 hect, muito bom, c/ casa sede, árvores frutíferas, 3 poços tub, boa localiz. Possui escrit publ. R$ 300 mil. APV.20939.

2 IMÓVEIS Aluguel

2.1 Apartamento

Alecrim

1 QUARTO

PERES & PERES IMÓVEIS - C.1607. F.4006-0207. Apto 1/4, sl, coz, wc soc, área serv, R$ 370, 00 + taxas. APA-0000408/11

Areia Preta

2 QUARTOS

CAIO FERNANDES - C.1191. F.4008-0001. Plantão sáb/dom/ feriados das 8 as 17 hs. Apto c/2 sts, sl p/2 amb, var, wc, coz, ár serv, ár lazer, compl, elev, gar cob. R$ 1.200,00 + Taxas. APA 100701

CAIO FERNANDES - C.1191. F.4008-0001. Plantão sáb/dom/ feriados das 8 as 17 hs. Apto c/2/4 sdo 1 ste, sl, wc c/arm, coz c/arm, ár lazer compl e gar cob. R$ 1.45,00 + Taxas. APA 100732

Barro Vermelho

2 QUARTOS

(REIS MAGOS C.1328. F: 3222.4480/3211.2355.Res.Barro Vermelho: var, sla, 2/4 (1 ste), wc soc, coz. ár. serv, gar. p/1 car, R$ 1.100,00 c/cond. incluso.

REIS MAGOS C.1328. F: 3222.4480/3211.2355.Cond. Las Leñas: sla, 2/4 sdo 1 ste, wc soc, coz , ár de serv, gar p/1 car. R$ 800,00 + taxas.

REIS MAGOS C.1328. F: 3222.4480/3211.2355.Cond. Principe de Liverpol:var, sla, 2/4 sdo 1 ste, wc soc, coz. amer., ár. lazer, gar p/01 car, R$ 800,00 + taxas.

CAIO FERNANDES - C.1191. F.4008-0001. Plantão sáb/dom/ feriados das 8 as 17 hs.Apto c/2/4 sdo 1 ste, sl p/2 amb, var, wc, coz c/arm, ár serv, ár lazer, compl, gar cob. R$ 850,00 + Taxas. APA3632.

CAIO FERNANDES - C.1191. F.4008-0001. Plantão sáb/dom/ feriados das 8 as 17 hs. Apto com 2/4 sdo 1 ste, sla p/2 ambs, var, wc c/ blindex, coz c/arms, ar de serv, ár lzer cmpl. R$ 1.100,00+ taxas. APA100418

CAIO FERNANDES - C.1191. F.4008-0001. Plantão sáb/dom/ feriados das 8 as 17 hs.Apto c/2/4 sdo 1 ste, sl p/2 amb, var, wc, coz c/arm, ár serv, ár lazer, compl, gar cob. R$ 850,00 + Taxas. APA3632.

CAIO FERNANDES - C.1191. F.4008-0001. Plantão sáb/dom/ feriados das 8 as 17 hs. Apto com 2/4 sdo 1 ste, sla p/2 ambs, 2 var, wc, coz c/arms, ar de lzer compl, gar e interfone. R$ 1.000,00+ taxas. APA100363

CAIO FERNANDES - C.1191. F.4008-0001. Plantão sáb/dom/ feriados das 8 as 17 hs.Apto c/2/4 sdo 1 ste, sl p/2 amb, coz c/arm, ár lazer, gar cob p/2 carr. R$ 900, 00 + Taxas. APA.7795.

CAIO FERNANDES - C.1191. F.4008-0001. Plantão sáb/dom/ feriados das 8 as 17 hs. Apto com 2/4, sla, wc, coz, ar de serv, churrasq, e gar cobert. R$ 750,00+ taxas. APA10034

PERES & PERES IMÓVEIS - C.1607. F.4006-0207. Apto 2/4 sdo 1ste, wc soc, 1 sl, coz, ár serv, ár lazer, 1 vg 60m2. R$ 800, 00 + taxas. (Cond. Príncipe Liverpool). APA 0000345/11.

PADRÃO IMÓVEIS - C.1454. F:3606-4000. Apto, sl p/2 amb, var, 2/4 snd 1 st, copa/coz, gar, churrasq, pisc, playgr, sl gin, sl fest. R$ 850,00. AP02044.

Candelária

2 QUARTOS

TEC IMOBILIÁRIA - C.1718. F.9981-0538. Aluga apto Edf Jacumã viz da UFRN com: 1/4 +1 reversível R$ 500,00 +cond+IPTU, sl, var, coz, 2 wc a.serv, elev.

CAIO FERNANDES - C.1191. F.4008-0001. Plantão sáb/dom/ feriados das 8 as 17 hs. Apto com 2/4 sdo 1 stes, sla, coz c/ arms, ár serv, wc c/ blindex, ár. lzer comp, elev, gar cob R$ 950,00 + taxas. APA-100597.

CAIO FERNANDES - C.1191. F.4008-0001. Plantão sáb/dom/ feriados das 8 as 17 hs. Apto com 2/4 sdo 1 stes, sla para 2amb, wc, coz, dep emp, gar cob R$ 600,00 + taxas. APA10519

PADRÃO IMÓVEIS - C.1454. F:3606-4000. apto 2 sls, var, 4 sts, closet, ár serv, coz c/arm, dep comp, nasc, pisc, sl fest, 2 gar. R$ 2.200,00 + taxas. AP02303.

3 QUARTOS

CAIO FERNANDES - C.1191. F.4008-0001. Plantão sáb/dom/ feriados das 8 as 17 hs. Apto mobiliado com 3/4 sdo 1 stes, sla p/2 ambs, var, wc, coz, r serv e gar. R$ 1.600,00 + taxas. APA 1008954

4 QUARTOS ou +

REIS MAGOS C.1328. F: 3222.4480/3211.2355. Ed.Imperial Candelária: sl.3 amb, 4/4 (tdos ste), wc soc, copa, coz c/arms, ár. serv, dep. gar p/3 cars, ár. lazer comp, 3 mil + taxas.

Capim Macio

2 QUARTOS

FLAMBOYANTE - Apto Reformado, R$ 600,00 Cond. e IPTU incluso. F.: 9631-8760

CAIO FERNANDES - C.1191. F.4008-0001. Plantão sáb/dom/ feriados das 8 as 17 hs. Apto 2/4, sdo 1 ste, sl p/2 amb, var, lavabo, wc, coz, ár lazer compl, agr, elev, revest. R$ 1.100,00 + Taxas. APA. 100487

PADRÃO IMÓVEIS - C.1454. F:3606-4000. Apto, sl p/2 amb, var, 3/4 snd 1 ste, áár serv, coz, dep compl, nasc, churrasq, pisc, playgr, sl fest, 2 gar. R$ 1.500,00 + taxas. AP02316.

PADRÃO IMÓVEIS - C.1454. F:3606-4000. Apto, novo, sl p/2 amb, var, 2/4 snd 1 ste, coz, gar, nasc, churrasq, pisc, sl gin, sl fest. R$ 1 mil + taxas. AP02326

3 QUARTOS

REIS MAGOS C.1328. F: 3222.4480/3211.2355. Cond. Mediterraneé: apt. andar alto, ót. localização, excelente ár. lazer, var, sla em L, 3/4 sdo tdos ste, coz, ár. serv, wc de serv, depend, gar. p/2 cars. R$ 1.600,00 + taxas.

REIS MAGOS C.1328. F: 3222.4480/3211.2355.Cond. Sol e Mar: sla, 3/4 sdo 1 ste, wc soc, coz. carm, ár. serv, 02 gar, R$ 700,00 + taxas.

PADRÃO IMÓVEIS - C.1454. F:3606-4000. Apto, 3 sls, var, 3 sts, closet, hidro, coz c/arm, dep compl, nasc, churrasq, pisc, pista cooper, playgr, qdr poliesp, sl gin, sl fest, sl jogos, sauna, 4 gar. R$ 3.500,00 + taxas. AP02345..

Cidade Jardim

2 QUARTOS

PERES & PERES IMÓVEIS - C.1607. F.4006-0207. Apto, 2/4 sdo 1 ste, wc soc c/arm, 1 sl, coz c/arm, ár serv, ár laz, 2 vgs, 56m2. R$ 900,00 + taxas, apto novo (Cond. Ahead Capim Macio) APA000033/12.

Cidade Satélite

2 QUARTOS

CAIO FERNANDES - C.1191. F.4008-0001. Plantão sáb/dom/ feriados das 8 as 17 hs.Apto com 2/4 sdo 1 ste, sla, coz c/ armar, ar de serv, ar de lazer compl, gar p/ 2 carros. R$ 900,00 + taxas. APA 10832

CAIO FERNANDES - C.1191. F.4008-0001. Plantão sáb/dom/ feriados das 8 as 17 hs.Apto com 2/4, sla, ar de serviço, coz c/ armar, ar de lazer completa, gar e interfone. R$ 550,00+ taxas. APA 100339

CAIO FERNANDES - C.1191. F.4008-0001. Plantão sáb/dom/ feriados das 8 as 17 hs.Apto com 2/4 sdo 1 ste, sla p/ 2amb, coz c/ armar,ar de lazer compl, gar .R$ 900,00 + taxas. APA 100629

Cidade Verde

2 QUARTOS

PADRÃO IMÓVEIS - C.1454. F:3606-4000. Sl p/ 2 amb, 2/4 sdo 1ste, coz, nasc, pisc, gar. R$ 1 mil (cond.incluso). Temos 02 opções. AP02294.

Emaús

2 QUARTOS

PERES & PERES IMÓVEIS - C.1607. F.4006-0207. apto com 2/4 sdo 1 ste, sla, coz, var, wc soc, ar de lazer, 1vga de gar, ao lado da sombra, med 56m2. R$ 550,00+taxas (cond natureza flora). APA00008/11

CAIO FERNANDES - C.1191. F.4008-0001. Plantão sáb/dom/ feriados das 8 as 17 hs. Apto c/ 2/4 snd 1 suit, sl, vars, wc,coz, piscina, playground, gar R$ 550,00 + taxas. APA-100571,.

Lagoa Nova

1 QUARTO

PERES & PERES IMÓVEIS - C.1607. F.4006-0207. Apto 1/4 s/1 ste, 1 sl, coz amerc, wc soc, 1 vg gar, lado somb, 40m2, R$ 670, 00 + taxas.(Cond. AntÔnia Lopes). APA000023/12.

2 QUARTOS

REIS MAGOS C.1328. F: 3222.4480/3211.2355. Cond. Maria Leite Cavalcante:var, sla, 2/4 sdo 1 ste, wc soc, coz, ár. serv, R$ 900,00.

REIS MAGOS C.1328. F: 3222.4480/3211.2355. Villagio Roma: sl, 2/4, wc soc, coz, ár. serv, gar p/1 car. R$ 800,00 + taxas.

CAIO FERNANDES - C.1191. F.4008-0001. Plantão sáb/dom/ feriados das 8 as 17 hs. Apto com 2 sts, sl, var, coz, ár serv, pisc, sl fest, elev. R$ 1.100,00 + taxas. APA 100489.

PERES & PERES IMÓVEIS - C.1607. F.4006-0207. Apto 2/4, coz c/arm, dep emp, ár serv, sl, wc soc, var, 1 gv gar, 78m2. R$ 600,00 + taxas. (Cond Lizieux) APA0000107/12.

PADRÃO IMÓVEIS - C.1454. F:3606-4000. Apto. sl p/2 amb, var, 2/4 snd 1 ste, coz, gar, nasc, churrasq, pisc, playgr, sl gin, sl fest. R$ 1 mil. (c/cond incluso). AP02328.

PADRÃO IMÓVEIS - C.1454. F:3606-4000. Apto. mobil, Sl p/2 ambs, var, 2/4 snd 1 ste, coz, gar, churrasq, pisc, playgr, qdr poliesp, sl gin, sl fest. R$ 1.200,00 (c/cond incluso). AP02387.

Nova Descoberta

4 QUARTOS ou +

(REIS MAGOS C.1328. F: 3222.4480/3211.2355. Var, sla. 2 ambs, 4/4 sdo 2 stes, wc soc, coz. c/arms, ár. serv, gar. p/3 cars, ár. lazer. R$ 2 mil + taxas.

Nova Parnamirim

1 QUARTO

TEC IMOBILIÁRIA - C.1718. F.9981-0538. aluga Vizinho ao Makro, Edf Elza Chaves 3/4 (1 ste) com arm, Préd novo c/pisc, qdra. R$ 1.100,00 + taxas.

TEC IMOBILIÁRIA - C.1718. F.9981-0538. aluga kitnet c/ 35m2 sendo sl coz e wc + 1/4 (1 suit) R$ 450,00 +cond +IPTU prédio c/ garag.

2 QUARTOS

ALUGUEL APTO C/ 2/4(1 STE) Novo c/ 57,00M2, sl, coz, wc, 1 vg, lazer completo. R$ 800,00 + Cond. F: 9171-1838

REIS MAGOS C.1328. F: 3222.4480/3211.2355.Cond. Monterrey: Sla, 2/4 sdo 1 ste, wc soc, coz, ár. serv, gar p/1 car, R$ 600, 00 + taxas 1ª locação

CAIO FERNANDES - C.1191. F.4008-0001. Plantão sáb/dom/ feriados das 8 as 17 hs.Apto com 2/4 sdo 1 ste, sla p/ 2 amb, coz c/ armar, wc c/blindex, ár lazer compl. R$ 700,00 + Taxas. APA 100700

CAIO FERNANDES - C.1191. F.4008-0001. Plantão sáb/dom/ feriados das 8 as 17 hs.Apto com 2/4 sdo 1 ste, sla p/2 ambs, wc, coz com armar, ar de serv e gar cobert. R$ 700,00+ taxas. APA100569

CAIO FERNANDES - C.1191. F.4008-0001. Plantão sáb/dom/ feriados das 8 as 17 hs. Apto c/3/4 sdo 1 ste, sl p/2 amb, coz, ár serv, ár lazer compl e gar. R$ 1.100,00 + taxs. APA-100642.

PADRÃO IMÓVEIS - C.1454. F:3606-4000. Apto. sl p/2 ambs, var, 2/4 snd 1 ste, coz, gar, nasc, churrasq, pisc, playgr, sl gin, sl fest. R$ 1 mil. (c/cond incluso). AP02388.

PADRÃO IMÓVEIS - C.1454. F:3606-4000. Apto. mobil, Sl p/2 ambs, var, 2/4 snd 1 ste, coz, gar, churrasq, pisc, playgr, qdr poliesp, sl gin, sl fest. R$ 1.200,00 (c/cond incluso). AP02387.

Nova Parnamirim

2 QUARTOS

CAIO FERNANDES - C.1191. F.4008-0001. Plantão sáb/dom/ feriados das 8 as 17 hs. Apto com 2/4 sdo 1 ste, sla, coz com armar, pisc, ar de lazer completa, gar. R$ 650,00 + taxas. APA 100276

CAIO FERNANDES - C.1191. F.4008-0001. Plantão sáb/dom/ feriados das 8 as 17 hs.Apto com 2/4 sdo 1 ste, sla p/ 2 amb, coz c/ armar, ar de lazer completa, gar. R$ 800,00 + taxas.. APA 100204

CAIO FERNANDES - C.1191. F.4008-0001. Plantão sáb/dom/ feriados das 8 as 17 hs.Apto com 2/4 sdo 1 ste, sla p/ 2 amb, var, coz, ar de serv. R$ 750,00 + taxas. APA 100380

CAIO FERNANDES - C.1191. F.4008-0001. Plantão sáb/dom/ feriados das 8 as 17 hs.Apto com 2/4, sla para 2amb, wc, coz com armar, ar de lazer e gar. R$ 600, 00+ taxas. APA100970

CAIO FERNANDES - C.1191. F.4008-0001. Plantão sáb/dom/ feriados das 8 as 17 hs.Apto com 2/4 sdo 1 ste, sla, coz, ar de lazer completa. R$ 600,00 + taxas.. APA 100401

PADRÃO IMÓVEIS - C.1454. F:3606-4000. Sl p/2 amb, var, 2/4, sdo 1ste, coz, dep compl, gar, nasc, churrasq, pisc, playgr, sl fest. R$ 720,00 + taxas. AP02390

3 QUARTOS

TEC IMOBILIÁRIA - C.1718. F.9981-0538. Aluga apto no Edf Florida Gardens 3/4 (1ste) R$ 700, 00 +cond+ IPTU. prédio c/ elev, quadra, slão fest.

COND. ESPLANADA DOS JARDINS 3/4, Var,Térreo. Tr. 3206-0517/8734-3054

REIS MAGOS C.1328. F: 3222.4480/3211.2355. Cond.Res. Panamericano: sla, 3/4 sdo 1 ste, wc soc, coz, áqr. serv, gar p/1 car e ár. lazer comp. R$ 1 mil cond. incluso.

CAIO FERNANDES - C.1191. F.4008-0001. Plantão sáb/dom/ feriados das 8 as 17 hs.Apto com 3/4 sdo 2 stes, sla p/ 2 amb, coz, wc, sl de festas, gar coberta, 2 elev, revestido, pilotis e interfone. R$ 900,00 + taxas. APA 100386.

CAIO FERNANDES - C.1191. F.4008-0001. Plantão sáb/dom/ feriados das 8 as 17 hs.Apto com 3/4 sdo 1 ste, sla, var, wc, coz c/arms, ar de serv, churrasq. R$ 750,00 incluso cond. APA 100382

CAIO FERNANDES - C.1191. F.4008-0001. Plantão sáb/dom/ feriados das 8 as 17 hs.Apto com 3/4 sdo 1 ste, slas p 2 amb, wc, coz e gar. R$ 650,00 + taxas. APA10535

CAIO FERNANDES - C.1191. F.4008-0001. Plantão sáb/dom/ feriados das 8 as 17 hs.Apto com 3/4 sdo 1 ste, sla p/2 ambs, ár serv, ár lazer compl e gar. R$ 900, 00 + taxas. APA 100954

PADRÃO IMÓVEIS - C.1454. F:3606-4000. Sla p/ 2amb, 3/4 sdo 2sts, gar, coz, nasc, churrasq, pisc, play, sl fest. R$ 800,00 + taxas. APO2346

PADRÃO IMÓVEIS - C.1454. F:3606-4000. Sl p/2 amb, var, 3/4, sdo 1 ste, ácoz, nasc, 2 gar, churrasq, qdr poliesp, sl fest, 2vgs. R$ 1 mil (c/cond. incluso). AP02333

Petrópolis

1 QUARTO

CAIO FERNANDES - C.1191. F.4008-0001. Plantão sáb/dom/ feriados das 8 as 17 hs. Apto mobiliado com 1/4, sla, coz com armar, ar de lazer completa e gar coberta. R$ 1.800,00 + Taxas. APA. 100668

2 QUARTOS

CAIO FERNANDES - C.1191. F.4008-0001. Plantão sáb/dom/ feriados das 8 as 17 hs. Apto novo com 2/4 sdo 1 ste, sla, para 2 amb, var, wc, coz com armar, ar de serv, ar de lazer e gar coberta. R$ 950,00 + taxas. APA100885

PERES & PERES IMÓVEIS - C.1607. F.4006-0207. 2/4 sdo 1ste, coz armar embutido, ar de serv, sla, wc soc, var, churrasq, pisc, playg, 56m2. R$ 1mil+ taxas. (Cond Luiz de Barros).APA-000070/12.

3 QUARTOS

TEC IMOBILIÁRIA - C.1718. F.9981-0538. Aluga apto Edf Marbella c/ 130m2 e c/ vista do mar, 3/4 (1ste) 2 sl, 2 gar, elev coz, á.serv, qto serv, R$ 1.000,00 +cond+IPTU.

PERES & PERES IMÓVEIS - C.1607. F.4006-0207. 3/4, com armar, wc soc com blindex, coz, ar de serv, wc de serv, 2slas, rua calçada, 68m2, 700,00 + taxas (Residencial Porto Príncipe) CAA-0000115/12

Ponta Negra

1 QUARTO

APARTAMENTOS MOBILIADOS Fone: 9982-6226 www.aparttemporada.com.br

CAIO FERNANDES - C.1191. F.4008-0001. Plantão sáb/dom/ feriados das 8 as 17 hs. Apto com 1 ste, sla, coz com armar, depósito, gar. R$ 500,00 + taxas. APA 100370

2 QUARTOS

COND. CORAIS DE PONTA NEGRA 2/4 + ste, 11º andar, mob+ eletrod + cutelaria. R$ 1.600 + cond + IPTU. F:9982-4456

CAIO FERNANDES - C.1191. F.4008-0001. Plantão sáb/dom/ feriados das 8 as 17 hs. Apto com 2/4, sl p/2 amb, wc, coz, c/arm, ár serv, pisc, sl fest, gasr cob, elev, guarit e interf. R$ 1.300,00 + taxas. APA 100494

CAIO FERNANDES - C.1191. F.4008-0001. Plantão sáb/dom/ feriados das 8 as 17 hs. Apto com 2/4 sdo 1 ste, sla, wc, coz, ar de serv, ar de lazer completa, gar, elev e interf. R$ 1.900,00 + taxas. APA 100358

CAIO FERNANDES - C.1191. F.4008-0001. Plantão sáb/dom/ feriados das 8 as 17 hs. Apto c/ 2/4 snd 1 ste, sl, var, wc, coz c/ arms, var, serv, piscina, sl fest, gar cob, elev R$ 1 mil + taxas. APA-100698

CAIO FERNANDES - C.1191. F.4008-0001. Plantão sáb/dom/ feriados das 8 as 17 hs. Apto com 2/4 (1ste), sla, wc, dep de empreg, ar de serviço. R$ 650,00 + taxas. APA 100392

PADRÃO IMÓVEIS - C.1454. F:3606-4000. Sl p/ 2amb, 2/4 sdo 1ste, amb(s) c/ armar, nasc, churrasq, pisc, playg, slm fest, gar. R$ 750,00+taxas. AP02389

3 QUARTOS

PADRÃO IMÓVEIS - C.1454. F:3606-4000. Apto sl p/2 amb, var, 2/4 snd 1 ste, coz, gar, churrasq, pisc, sl gin, sl fest. R$ 750, 00 + taxas. AP02297.

Praias

2 QUARTOS

REIS MAGOS C.1328. F: 3222.4480/3211.2355. Praia do Meio: Cond. Outo Verde, sla, 2/4 c/var sdo 1 ste, wc soc, coz, ár. serv, desp c/wc, gar. p/1 car, R$ 850,00 cond/IPTU incluso.

Ribeira

2 QUARTOS

PERES & PERES IMÓVEIS - C.1607. F.4006-0207. 02 quartos sdo 1 ste, wc soc, sla, var, coz com armar embutidos, elevador, churrasq pisc, slão de festas, 01 vga de gar, 56m2. R$ 800, 00+Taxas. (Cond Dom Heitor)APA 000086/12

Serrambi

2 QUARTOS

REIS MAGOS C.1328. F: 3222.4480/3211.2355. Cond. Flamboyant's:sla, 2/4, wc soc, coz, dep. e ár. serv, R$ 700,00 + taxas.

Tirol

2 QUARTOS

TEC IMOBILIÁRIA - C.1718. F.3221-2222/9981-0538. Aluga apto Edf João Borja Próximo ao Aeroclub c/2/4 soc + 1 serv, gar. R$ 600,00 + taxas.

REIS MAGOS C.1328. F: 3222.4480/3211.2355. Cond. Ruth Galvão: Var, sla, 2/4 sdo 1 ste c/arms, coz. c/arms, wc c/blindex e arms, ár. serv, gar. p/1 caqr, andar alto, excel. ár de lazer, ótima localização. R$ 900,00 + taxas.

CAIO FERNANDES - C.1191. F.4008-0001. Plantão sáb/dom/ feriados das 8 as 17 hs. Apto com 2/4 sdo 1ste, sla para 2amb, wc, coz com armar, ar de serv e gar cobert. R$ 700,00+taxas. APA 100569

PERES & PERES IMÓVEIS - C.1607. F.4006-0207. 2/4, sdo 1ste, coz serv, ar de serv, wc soc, slão de festas, pisc, 57m2. R$ 1.050,00+taxas. (Portão do Tirol). APA0000119/12

PADRÃO IMÓVEIS - C.1454. F:3606-4000. sl p/ 2 amb, 2/4 snd 1 ste, coz, gar, churrasq, pisc, playgr, qdr poliesp, sl gin, sl fest, sauna. R$ 1.100,00 + taxas. AP02307.

2.1 Tirol

3 QUARTOS

REIS MAGOS C.1328. F: 3222.4480/3211.2355.Cond. Ícaro:sla, 3/4 sdo 2 stes, wc soc, coz. c/arms, ár. serv, depósito, depend. gar. p/1 car, R$ 1.300,00 + taxas.

PADRÃO IMÓVEIS - C.1454. F:3606-4000. 2 Sls, var, 3/4, snd 1 ste, copa/coz, dep compl, desp, 3 gar, churrasq, playgr, sl fest. R$ 1.800,00 + taxas. AP02361.

4 QUARTOS ou +

TEC IMOBILIÁRIA - C.1718. F.3221-2222/9981-0538. Apto duplex, 4/4 (1 ste), 3 wc. R$ 1.000, 00 + taxas cond. R$ 250,00. Lique:9981-0538.

PERES & PERES IMÓVEIS - C.1607. F.4006-0207. 4 stes, escrit, armar embutido, copa, coz com armar, 03vgs de gar, dep de empreg, ar de serv, lav, 3sls, piso de cerâmica, var, elevadores, slao de festas, pisc, playground, todo mobiliado, 330m2. R$ 6.000, 00 + taxas (Emidio Vieira). APA0000120/12

2.2 Casa

Candelária

3 QUARTOS

CAIO FERNANDES - C.1191. F.4008-0001. Plantão sáb/dom/ feriados das 8 as 17 hs. casa com 3/4, sdo 1 ste, closet, persolado, sl para 3 amb, ar de serv, churr, gar. R$ 3.800,00+ taxas. CAA 100158

4 QUARTOS ou +

CAIO FERNANDES - C.1191. F.4008-0001. Plantão sáb/dom/ feriados das 8 as 17 hs. Ótima Casa c/ 4/4 snd 3 suit, sl p/ 3 amb, lavb, coz c/ arms, desp, ár serv, dep emp, piscina, churrasq, gar R$ 4 mil. CAA-100634

Capim Macio

1 QUARTO

ALUGA-SE KITNETS Ótima localidade. Tratar c/9698.6365.

2 QUARTOS

PADRÃO IMÓVEIS - C.1454. F:3606-4000. Sla p/2 ambs, lav, mezanino, 2/4, wc soc, coz, ágar, nasc, terraço, pisc. R$ 1.500,00. CA01920.

3 QUARTOS

REIS MAGOS C.1328. F: 3222.4480/3211.2355. Csa. 3/4 sdo todos stes, var, 2 sls, wc soc, coz, ár. serv, 2 dep., comp, 1 apt p/hospedes c/1/4, sla e wc, ár. lazer, varias fruteiras. R$ 3.500,00 1600m2 de ár. total.

4 QUARTOS ou +

TEC IMOBILIÁRIA - C.1718. F.3221-2222/9981-0538. Aluga Casa 4/4, 2 sls, 2 gar. R$ 1.000, 00 + taxas.

Cidade Jardim

4 QUARTOS ou +

REIS MAGOS C.1328. F: 3222.4480/3211.2355.Sla de estar/jantar, lavabo, 4/4 (tdos ste c/arms), closet sdo 2 c/arm, coz c/arm, ár. serv, dep. chur. 4 mil.

Cidade Satélite

3 QUARTOS

CAIO FERNANDES - C.1191. F.4008-0001. Plantão sáb/dom/ feriados das 8 as 17 hs. Ótima Casa c/3/4, sl p/ 2 amb, wc, coz, ár serv, gar coberta R$ 800,00. CAA-100734

Dix-Sept Rosado

2 QUARTOS

REIS MAGOS C.1328. F: 3222.4480/3211.2355. Sla, 2/4, wc soc, coz, R$ 400,00.

2.2 Lagoa Nova

Lagoa Nova

3 QUARTOS

CAIO FERNANDES - C.1191. F.4008-0001. Plantão sáb/dom/ feriados das 8 as 17 hs. Casa com 3/4 sdo 1 ste, sla para 2 amb, wc, coz com armar, despensas, dep de empreg, ar de serv, churrasq, gar. R$ 3mil + taxas. CAA 100321

CAIO FERNANDES - C.1191. F.4008-0001. Plantão sáb/dom/ feriados das 8 as 17 hs. Cs 3/4 sdo 1 sts, sl p/2 amb, coz, ár. serv, R$ 2.500,00 + taxas. CAA-100198

CAIO FERNANDES - C.1191. F.4008-0001. Plantão sáb/dom/ feriados das 8 as 17 hs. Casa c/ 3/4 sdo 3 stes, sl, coz c/arms, ár serv, gar coberta p/2 car. R$ 2.500,00 + TAXAS. CAA-9871

CAIO FERNANDES - C.1191. F.4008-0001. Plantão sáb/dom/ feriados das 8 as 17 hs. Cs c/ 3 ste, 3 sl, escrit, vars, wc,coz c/ arms, desp, dep emp, ár serv, gar R$ 3 mil. CAA-100572.

CAIO FERNANDES - C.1191. F.4008-0001. Plantão sáb/dom/ feriados das 8 as 17 hs. Casa c/ 3/4 sdo 1 stes, sl p/ 2 amb, wc, coz, dep emp, ár serv, gar.R$ 1.400,00 + TAXAS. CAA-5705.

4 QUARTOS ou +

CAIO FERNANDES - C.1191. F.4008-0001. Plantão sáb/dom/ feriados das 8 as 17 hs. Casa com 4 suit, closet, sla para 3 amb, wc, coz com armar, despensas, dep de empreg, ar de serv, ar de lazer completa, gar. R$ 3.800,00 + taxas. CAA 100248

PERES & PERES IMÓVEIS - C.1607. F.4006-0207. casa 4/4 sdo 1 ste, wc soc, coz, 2 sls, blindex, lavand, cer elét, grand, rua calç, 3 vgs gar, 120m2. R$ 1.800. CAA00004/12.

Neópolis

3 QUARTOS

CAIO FERNANDES - C.1191. F.4008-0001. Plantão sáb/dom/ feriados das 8 as 17 hs. Casa com 3/4 sdo 1 ste, sl p/2 amb, var, wc c/blindex, coz c/arm, ár serv, gar cob. R$ 900,00 + Taxas. CAA. 9786.

Nova Parnamirim

3 QUARTOS

CAIO FERNANDES - C.1191. F.4008-0001. Plantão sáb/dom/ feriados das 8 as 17 hs. Casa com 3/4 sdo 2 ste, sla para 2 amb, wc, coz com armar, dep de empreg, gar para 2 carros. R$ 1.500,00. CAA 100369

4 QUARTOS ou +

CAIO FERNANDES - C.1191. F.4008-0001. Plantão sáb/dom/ feriados das 8 as 17 hs. Csa com 4/4 sdo 3 ste, sla p/2 amb, var, wc, coz, dep de empreg,r de serv, gar para 2 carros. R$ 3.500, 00. CAA 100644

PADRÃO IMÓVEIS - C.1454. F:3606-4000. Sla p/2 ambs, 3/4 snd 1 st, coz, 2 vgs gar, dep compl, desp, churrasq, pisc. R$ 1.200, 00 + taxas. CA00757.

Parnamirim

1 QUARTO

D.R.F. ESC.IMOB Creci 129/3086.9178/8844.8814.Cond. Fech. R$ 350,00. 1/4,sl, coz, wc.

Parque das Colinas

4 QUARTOS ou +

PERES & PERES IMÓVEIS - C.1607. F.4006-0207. casa 4/4, sdo 2 sts, escrit, sla de estar/ jantar/visita, coz c/arms, desp, ár.serv, 2vgs gar, pergolado, R$ 2000,00 + taxas. CAA 00000/11

Petrópolis

3 QUARTOS

PERES & PERES IMÓVEIS - C.1607. F.4006-0207. 3/4 sdo 1ste, ste com armar, coz e wc soc com armar, 2 sls, rua calçada. R$ 800,00 + taxas. CAA0000115/12

Labim/UFRN

2.2 Ponta Negra

Ponta Negra

3 QUARTOS

CAIO FERNANDES - C.1191. F.4008-0001. Plantão sáb/dom/ feriados das 8 as 17 hs. Cs c/ 3/4 snd 1 suit, sl p/ 2 amb, var, wc, coz c/ arms, dep emp, ár serv, gar, R$ 1.500,00 + taxas. CAA-100577.

Redinha

3 QUARTOS

TEC IMOBILIÁRIA - C.1718. F.3221-2222/9981-0538. Casa. R$ 450,00 + energia + IPTU (112, 49/12), a água por conte da proprietária. A casa tem 3/4 + dep, 2 wcs, gar, 4 car. Lique:9981-0538.

2.2 Santarém

Santarém

2 QUARTOS

D.R.F. ESC. IMOB Creci 129/3081.5347/8844.8814.Sl, wc, qtal, gar, a partir R$ 350,00.

Tirol

4 QUARTOS ou +

PERES & PERES IMÓVEIS - C.1607. F.4006-0207. 5/4, sdo 3stes, escrit, coz, jardim externo, churrasq, vga p/ 06 carros, dep de empreg, wc serv, ar de serv, lav, 3sls, sla de visita, sla de estar, sla de jantar, rua calçada, wc soc. R$ 410,00 + taxas. CAA000071/12

2.3 Alecrim

2.3 Pontos Comerciais

Alecrim

PERES & PERES IMÓVEIS - C.1607. F.4006-0207. Sla com 1 recepão, 2 sls, mezanino, 1 wc, estac, rotativo, 80m2, 3º andar. R$ 450,00 + taxas (CECON). SA000029/11.

REIS MAGOS C.1328. F: 3222.4480/3211.2355. Loja c/wc, R$ 3.500,00.

Candelária

REIS MAGOS C.1328. F: 3222.4480/3211.2355. Salão, coz e wc, R$ 2 mil.

Capim Macio

ALUGA-SE LOJA NO SHOPPING MANDACARU MALL C/mesanino, wc completo, despensa, amplo estacionamento. Contato: 9981-3665(Francineide)

Centro

TEC IMOBILIÁRIA - C.1718. F.3221-2222/9981-0538. Aluga Loja no Centro Rua Princesa Isabel, Loja toda nova com instalação para Split e acesibilidade. R$ 2.500,00 + taxas.

Cidade Jardim

REIS MAGOS C.1328. F: 3222.4480/3211.2355. Mandacaru Mall: Sla c/mez\anino e wc, R$ 1.300,00 c/cond. incluso.

Lagoa Nova

ALUGO - Nova sala comercial, med 37m2, sla 206, Cond. Themes Tower. (Em Frente Justiça Federal) R$ 1.300 mensal. IPTU incluso (Sem Cond.) 9431-0667.

CAIO FERNANDES - C.1191. F.4008-0001. Plantão sáb/dom/ feriados das 8 as 17 hs. Sala comerc c/ coz, 2 wc e depósito R$ 3 mil. COA.100410

CENTER MOR Salas/lojas, wc, estacionamento rotativo. Apartir R$ 600,00. Entre Jaguarari/ Prudente.9982.2715

PADRÃO IMÓVEIS - C.1454. F:3606-4000. Exc ponto comercial, com 5sls, sdo 1ste, ar de serviço, armar, coz, dep comp, nasc, 3gar. R$ 2.500,00. PC00445

PERES & PERES IMÓVEIS - C.1607. F.4006-0207. Sla, wc soc, piso madeira laminado, alto padrão, 19 pavimento, elevador, sla nova, 37m2. R$ 1.500,00 (Themis Tower). PSA0000114/12

PERES & PERES IMÓVEIS - C.1607. F.4006-0207. Sla, wc soc, todo com piso porcelanato, elevador, 19 pavimento, 47m2, sla nova. R$ 2.200,00 (Themis Tower). PSA0000113/12

2.3 Lagoa Nova

PERES & PERES IMÓVEIS - C.1607. F.4006-0207. Sl comerc 25m2, 2ª andar c/elev, 1 vg gar. R$ 1.500,00 + taxas. PSA0000191/11.

REIS MAGOS C.1328. F: 3222.4480/3211.2355. 2 salas c/wc, ót. p/escrit de advocacia. R$ 1 mil.

REIS MAGOS C.1328. F: 3222.4480/3211.2355. Ponto Comercial excel. p/clinica e escrit. R$ 3 mil.

REIS MAGOS C.1328. F: 3222.4480/3211.2355. Loja c/wc, R$ 1.800,00, 72m2.

REIS MAGOS C.1328. F: 3222.4480/3211.2355. Salão c/wc, R$ 800,00 15x7.

TEC IMOBILIÁRIA - C.1718. F.3221-2222/9981-0538. Aluga Loja próximo ao Hiperbompreço da Prud de Morais c/35m2. R$ 1500,00 + taxas.

Nova Descoberta

PADRÃO IMÓVEIS - C.1454. F:3606-4000. Com 1.000m2, 7/4 sdo 5sts, escritório, lajeado, 6gar. R$ 8.000,00. CA1948

Petrópolis

PERES & PERES IMÓVEIS - C.1607. F.4006-0207. P.comerc c/ 6 sl, recepção, copa, depósito, 4 wc, estac rotativo, med 200m2 prox a praça civica R$ 4.500,00 + taxas. PCA0000274/11

Ponta Negra

CAIO FERNANDES - C.1191. F.4008-0001. Plantão sáb/dom/ feriados das 8 as 17 hs. Ótimo terr c/368m2 ideal p/locadora de carr, lava jato ou estac privativo. R$ 1.500,00. COA 100153.

Tirol

CAIO FERNANDES - C.1191. F.4008-0001. Plantão sáb/dom/ feriados das 8 as 17 hs. Sla comercial, 2slas, wc, 2elevador, guarita e interfone. R$ 1mil + taxas. COA 100816.

PADRÃO IMÓVEIS - C.1454. F:3606-4000. Exc sla comercial com piso em mármore italiano, ar condicionado central, mobiliado, 3sls, sl p/ reunião, recepção, 50m2. R$ 2.000,00 + taxas. PC00443

2.6 Rurais

Fazendas

VENDE-SE 01 FAZENDA(Monte Alegre) e 01 TERRENO(Monte das Gameleiras). Tr. 8807-0034/ 9101-0412

VENDE-SE FAZENDA COM 705 HAC Localizada a 06 KM de Angicos. Preço a combinar. F:8747-7916(Henrique)/9953-9788/3531-2168/9147-1140(Magnus)

3.1 Chevrolet

3 VEÍCULOS

3.1 Automóveis

Chevrolet

BLAZER, 99, 4X4 2º Dono, diesel, B.couro, Turbo, DH. F: 3661-5328/8716-4188(Irapuan)

Fiat

DOBLO 2002 ADVENTURE - Vendo Doblo, 7 lugares, ou troco em uma Kombi.F:8703-8282

FIAT PÁLIO ECONOMI 1.0 2010, completo. R$ 8.900, 00 + 36 parcelas de R$ 767, 00. 9145.1309

FIAT UNO EP - Vendo Uno EP completo, ano 96.Tratar:9609. 2024 / 9991.7665

fiat uno mille 1.0 2006/2007, 4 portas, ar, trava e alarme. R$ 16.900. 9145.1309

Ford

VENDO/TROCO Por carro menor, RANGER-99, diesel, cabine dupla, completa, semi-nova. F.: 8888.2627/3214.4799

Mitsubishi

T R 4 Branca, extra, R$ 31 mil. F: 9982.9802.

3.1 Moto

Honda

BIZ, 10 Vermelha metálica c/ 5KM rodados. Única Dona. R$ 5 Mil. F:8831-3373/3615-1203/3208-2888

3.3 Caminhões e Carreta

Aluguel

ALUGA-SE CARROS - Fone: 9138.1415/8826.4869

Diversos

STAR TRACKING Rastreamento veicular.F:(84)2226-1021

4 TRABALHO E FORMAÇÃO PROFISSIONAL

4.1 Oferta

Chlorophylla-I Seja Revendedor(a). R. João Pessoa, 285, Centro. Px à Riachuelo. Nova Loja Hotel Residence. 3201-1281.

4.1 Oferta de Trabalho

OPORTUNIDADE - A Madjoia oferece vagas para quem quer trabalhar. 3221-6242/3221-5555.www.madjoia.com.br

VAGAS URGENTE Motorista, Vendedor, Aux. ADM, Manicure, Consultor, ACD, Recepcionista, Garçom, Gerente, Supervisor, Promotor, Telemarketing, Balconista, Cumim, Aux. Cozinha, Op. Caixa, Atendente e Cozinheira. Rua JOão Pessoa, nº 219. Ed. Sisal, 6ª andar, sl. 602, Centro. Acesse: (WWW.EMPREGOSNORN.BLOGSPOT.COM)

4.2 Procura

RESTAURANTE ATLÂNTICO Precisa-se de Comprador com experiência. Contato: 8729.2429/ 3087.4308/8769.2430.

5 CASA & SERVIÇOS

5.1 Construções e Reformas

Serviços de Manutenção

MARIDO DE ALUGUEL- Serv elétr/hidráu, cons. domést. em geral. maridodyaluguel@bol.com.br. 8847-2294.

5.2 Educação e Ensino

Aulas Particulares

AULAS DE MATEMÁTICA Em domicílio. . 9961-6645/8759.0092

5.5 Saúde

Odontologia

DENTISTA Procura emprego em clínica odontologica. Cursando especialidade em dentistica. (84)3234.1244/9409.6059.

5.6 Serviço para o Lar

Cestas e Presentes

AMOR ETERNO TELEMENS.E CESTAS 3224.3070/8805-2057.

PIRANGI CESTAS Preços promocionais. Tel..3207.0353.

Lavanderia

CLÁRITY LAVANDERIA - Busca e entrega grátis, peças a partir 1 Real. 3213-0783/8749-4353.

LAVAMOS Tapetes, Sofás e Carpetes. F:9949-1111

Serviços e Mensagens

DR MENSAGENS CESTAS E FLORES - 3605-0509/9152-9031.

5.7 Advocacia

5.7 Serviços Profissionais

Advocacia

ADVOCACIA PENAL - Direito consumidor e todas as causas. Dr. Geraldo OAB/RN 8743. F:9136-7664/8133-3434/8753-0664

Contador

GERALDO CONTABILIDADE F: 3241-2246 geraldocontabilidade@bol.com.br

SERVIÇOS CONTÁBEIS 3213.8946/8882.8946.

Detetives

DETETIVE FALCÃO Investigações em geral.3081.3904.

Especializados

DICÇÃO/ORATÓRIA Defesa TCC/ Art. Científico, técnicas apresentação de trab. acadêmicos. F: 9108-0616/8732-6101/9614-2218

5.8 Som e Imagem

Discos Fitas e CdS

ATENÇÃO COLECIONADORES-DE CDS - Vendo 3.500 CDS Originais Diversos Estilos, Exceto os de Forró, pois já foram vendidos. Int. Liguarem p/: 3234-1845/9991-1290. Aceita-se proposta.

Games

VDO XBOX 360- Vérsão Limitada Modern Warfare, Elite, 250GB, 1 Controle, Atualizado em Outubro de 2011, Menos de dois anos de uso, 2 jogos. R$ 800,00 Tel. 9607-1528

Tv e Vídeo

COMPRO UM VIDEO CASSETE TOSHIBA X 911 V3 - Que eteja em perfeita condição de uso. tratar com Assis pelos fones: 3234-1845/9991-1290.

6 NEGÓCIO & OPORTUNIDADE

6.1 Agropecuária

Animais

VENDE-SE COELHOS (Gigantes/minis)F:9977-2364

6.2 Mitsticos

6.2 Comunicados, Recados e Editais

Mitsticos

BRUXA MORGÂNA Faço todos os tipos de trabalho. pagamento após resultado. Fones: 2226.1526/ 8811.1578

TRAGO SEU AMOR DE VOLTA Felicidade é um direito seu. Trabalhos p/ todos fins,União de casais e outros. 3605-5051/9660-0747

6.4 Oportunidades

Negócios

CARTA DE CRÉDITO Para autos a partir de: 1ª 390,23 demais 277, 33. Imóveis 1ª de 1 mil demais 375,00. Sist. Cons. (84) 8873. 7266/9151.2375/9620.4004.

VENDE 01 MÁQUINA DE SORVETE Toda de Inox. F: 3214-3387

6.5 Telecomunicações

Serviços

DELTA TEC. Venda/locação e manut. de rádios e etc.32064197

6.6 Turismo

Excursões

BETEL TUR Aéreo GOL e TAM a partir R$ 439,00. Compramos Milhas. F: 3201-5699/9969-4101

TAM/GOL Promocional.HELDER. F: 9990-4474

6.7 Indústria

Serviço e Manutenção

MANUTENÇÃO DE COMPUTADORES Em Notebook em domicílio . F:8839-6524/9957.2909

6.8 Sexy Shop

Acompanhantes

LIQUE PARA O DISK SEXO (091) 17 7878 - 1002 e realize suas fantasias 24 gt.

Lojas

WWW.SEDUZASEX.COM.BR F:2010-9450/8733-4020

4009.0200 CLASSIFICADOS DO DIÁRIO. VENDE MAIS
PRA TODO TIPO DE NEGÓCIO.
DIÁRIOS ASSOCIADOS

SINDICATO DOS TRABALHADORES EM EMBAIXADAS, CONSULADOS, ORGANISMOS INTERNACIONAIS E SEUS ANEXOS E AFINS DO DISTRITO FEDERAL - CNPJ: 02.503.304/0001-05 - **EDITAL DE CONVOCAÇÃO** - O Sindicato dos trabalhadores em embaixadas, consulados, organismos internacionais e seus anexos e afins do Distrito Federal, neste ato através de seu Presidente, vem por meio deste, convocar a categoria dos trabalhadores em embaixadas, consulados, organismos internacionais e empregados que laboram para os estados estrangeiros ou para os membros do corpo diplomáticos estrangeiro no Brasil, nos estados do Acre, Alagoas, Amapá, Amazonas, Bahia, Ceará, Espírito Santo, Goiás, Maranhão, Mato Grosso, Mato Grosso do Sul, Minas Gerais, Pará, Paraíba, Paraná, Pernambuco, Piauí, Rio de Janeiro, Rio Grande do Norte, Rio Grande do Sul, Rondônia, Roraima, Santa Catarina, São Paulo, Sergipe e Tocantins, bem como no Distrito Federal, para Assembleia Geral Extraordinária, que será realizada no dia 24 de abril de 2012, às 16h em 1ª. Chamada, e em 2ª. Chamada as 16h30 com qualquer número de presentes, no endereço SDS - Edifício Venâncio VI, Bloco O, Loja 73 - Brasília/DF, para discutir e deliberar sobre a seguinte ordem do dia: a) Ratificação da alteração estatutária; b) Ratificação da extensão de base territorial; c) Assuntos Gerais. Brasília/DF, 20 de março de 2012. **Raimundo Luis de Oliveira** - Presidente - CPF: 286.103.851-91

ESTADO DA PARAÍBA
PREFEITURA MUNICIPAL DE JOÃO PESSOA
SECRETARIA DE SAÚDE

AVISO DE LICITAÇÃO

PROCESSO Nº 141/2012 – PREGÃO PRESENCIAL Nº 077/2012
DATA DE ABERTURA: 04/04/2012 - ÀS 09:30h.
OBJETO: SISTEMA DE REGISTRO DE PREÇOS PARA A AQUISIÇÃO DE MEDICAMENTOS ANESTÉSICOS.

A Secretaria de Saúde do Município de João Pessoa, através de seu Pregoeiro Oficial, Sr. José Robson Fausto, torna público, para conhecimento dos interessados, que fará licitação na modalidade Pregão do tipo Presencial, sob o critério do menor preço por item. O Edital ficará à disposição dos interessados no prazo prescrito na legislação pertinente, na Sala da Comissão Setorial de Licitação, situada na Av. Júlia Freire, s/nº, Torre, João Pessoa–PB. Fonte de Recurso: SUS. SUPORTE LEGAL: Lei Federal nº 10.520/2002, Decretos Federais nºs. 3.555/2000 e 3.931/2001, Decretos Municipais nºs. 4.985/2003 e 5.717/2006, e, subsidiariamente, Lei nº 8.666/1993. Consultas com o Pregoeiro e a sua equipe de apoio no HORÁRIO ÚNICO de 08:00h às 12:00h., no telefone/Fax: 83. 3214-7937, ou pelo e-mail: cel.smsjp@gmail.com.

João Pessoa, 21 de Março de 2012.

José Robson Fausto
Pregoeiro / Presidente da CSL

ESTADO DA PARAÍBA
PREFEITURA MUNICIPAL DE JOÃO PESSOA
SECRETARIA DE SAÚDE

AVISO DE LICITAÇÃO

PROCESSO Nº 133/2012 – PREGÃO PRESENCIAL Nº 074/2012
DATA DE ABERTURA: 10/04/2012 - ÀS 09:30h.
OBJETO: SISTEMA DE REGISTRO DE PREÇOS PARA AQUISIÇÃO DE SERINGAS.

A Secretaria de Saúde do Município de João Pessoa, através de seu Pregoeiro Oficial, Sr. José Robson Fausto, nomeado pela Portaria nº 310/2012 do Sr. Prefeito Municipal ,torna público, para conhecimento dos interessados, que fará licitação na modalidade Pregão do tipo Presencial, sob o critério do menor preço por item. O Edital ficará à disposição dos interessados no prazo prescrito na legislação pertinente, na Sala da Comissão Setorial de Licitação, situada na Av. Júlia Freire, s/nº, Torre, João Pessoa–PB. Fonte de Recurso: SUS. SUPORTE LEGAL: Lei Federal nº 10.520/2002, Decretos Federais nºs. 3.555/2000 e 3.931/2001, Decretos Municipais nºs. 4.985/2003 e 5.717/2006, e, subsidiariamente, Lei nº 8.666/1993. Consultas com o Pregoeiro e a sua equipe de apoio no HORÁRIO ÚNICO de 08:00h às 12:00h., no telefone/Fax: 83. 3214-7937, ou pelo e-mail: cel.smsjp@gmail.com.

João Pessoa, 21 de março de 2012.

José Robson Fausto
Pregoeiro / Presidente da CSL

CTA-CENTRO DE TREINAMENTO ÁS ARMAS.
CONCURSO PARA PM.
AULAS AOS SÁBADOS.
INÍCIO: 31/03/2012.
VAGAS LIMITADAS.
TEL: 3613.2859

LICENÇA AMBIENTAL

NOME DO INTERESSADO: PONTUAL DS SERVIÇOS DE SINALIZAÇÕES LTDA., inscrita no CPF/CNPJ: 12.822.463/0001-18, torna público, conforme a resolução CONAMA Nº 237/97, que requereu à SEMURB em 19/03/2012, através do Processo Administrativo Nº 00000.018609/2012-99, a Licença Ambiental de Operação para o funcionamento de uma EMPRESA DE SINALIZAÇÃO com área construída de 362,50 m² em um terreno de 525,00 m², situado na RUA IPANGUAÇU, Nº 1142, TIROL, NATAL/RN, CEP.: 59.015-030, ficando estabelecido um prazo de 05 (cinco) dias para solicitação de quaisquer esclarecimentos.

PREFEITURA MUNICIPAL DE CERRO CORÁ/RN
AVISO DE LICITAÇÃO TOMADA DE PREÇOS Nº 002/2012 – PROCESSO PMCC/RN – 093/2012

O Prefeito Municipal de Cerro Corá/RN, no uso de suas atribuições legais, e, através da Comissão Permanente de Licitação da Prefeitura Municipal de Cerro Corá/RN, torna público, para conhecimento dos interessados, que, no próximo dia 04 de abril de 2012, às 09h00min (horário local), fará licitação na modalidade Tomada de Preços, objetivando a Contratação de empresa especializada para execução de reforma dos postos de saúde do Sítio Manjericão, Assentamento Santa Clara e Bairro Tancredo Neves neste município de Cerro Corá – RN, de acordo com o projeto básico, que fica como parte integrante do presente processo administrativo. Os interessados em adquirir a cópia integral do respectivo edital, deverão comparecer ao prédio sede da Prefeitura Municipal de Cerro Corá/RN, sito na Praça Tomaz Pereira nº 01 – Centro – Cerro Corá de 08h00min às 12h00min, munido, obrigatoriamente, de documentação de identificação, e, de documento que o habilite ao recebimento do Edital.

Cerro Corá/RN, 19 de março de 2012.
ANA PAULA DE BARROS
Presidenta da CPL/PMCC/RN

CONVITE

ASSOCIAÇÃO DE MORADORES E AMIGOS DO POVOADO DE URUCARÁ, Rua das Flores S/N inscrita no CNPJ(MF) sob o nº 12.985.429/0001-64, convida todos os Associados a participarem da reunião no próximo dia 28 de abril de 2012 onde será votada a mudança do Estatuto e a Eleição da Nova Diretoria.

A Presidente Rilene Eugênio da Costa agradece a presença dos que comparecem.

PREFEITURA MUNICIPAL DE CERRO CORÁ/RN
AVISO DE CHAMADA PÚBLICA Nº 002/2012 – PROCESSO PMCC/RN – 092/2012

A PREFEITURA MUNICIPAL DE CERRO CORÁ/RN, no interesse da Administração Municipal – SECRETARIA MUNICIPAL DE EDUCAÇÃO, CULTURA E DESPORTO torna público, a quem interessar que fará Chamada Pública para Aquisição de gêneros alimentícios diretamente da Agricultura Familiar e do Empreendedor Familiar Rural ou suas organizações destinado ao Programa Nacional de Alimentação Escolar PNAE, considerando o disposto no artigo 21 da Lei nº 11.947/2009 e na Resolução CD/FNDE nº 38/2009 para o ano letivo de 2012. O Edital estabelecendo as condições e demais informações necessárias à participação poderá ser retirado na Sala de Licitações do Município de Cerro Corá/RN, no horário das 08h00min às 12h00minh, na Praça Tomaz Pereira, 01, Centro, Cerro Corá/RN, e a documentação de habilitação e o Projeto de Venda deverão ser entregues até às 09h00min do dia 27/03/2012, no mesmo endereço supracitado. Informações e esclarecimentos das dúvidas a respeito dessa chamada na Secretaria Municipal de Educação, Cultura e Desporto, Secretaria Municipal de Agricultura, Meio Ambiente e Turismo e CPL.

Cerro Corá/RN, 19 de março de 2012.
ANA PAULA DE BARROS
Presidenta da CPL/PMCC/RN

Labim/UFRN



FÁBIO PACHECO
fabiopacheco.rn@dabr.com.br

driblecurto

Prefeitura tem razão

A Secretaria Municipal de Esportes de Goianinha está coberta de razão em proibir os treinos no Nazarenão. Em virtude da grande quantidade de jogos realizados no estádio pelo Campeonato Estadual, o gramado está sendo bastante castigado, já que América, Palmeira e Alecrim mandam os seus jogos lá, preocupando a equipe técnica responsável pela manutenção. Mas o mais interessante nessa história, é que a decisão chega justamente no momento em que a diretoria do ABC acusava a Prefeitura de beneficiar o América. Pois bem, diante da decisão ficou claro que não existe nenhum benefício por espaços para treinamento. Prova disso é que o Palmeira, clube da cidade, não treina no Nazarenão. Quem conhece de futebol, sabe que basta jogar uma vez no mesmo campo para reconhecê-lo. Neste caso, fico com as sábias palavras do técnico Leandro Campos que não vê a necessidade de realizar treinamento na cidade de Goianinha, porque o elenco já conhece o gramado do Nazarenão e que o grupo alvinegro pode continuar realizando seus treinamentos no complexo esportivo de Ponta Negra. É aquele velho ditado: quem sabe faz ao vivo.

Treino secreto

O técnico Roberto Fernandes entrou no clima do clássico e agendou dois treinos fechados, um hoje e o outro amanhã. Torcedores e profissionais de imprensa não terão acesso ao CT, em Parnamirim. Sou contra treino secreto, mas pelos menos mostra o quanto o grupo está levando a sério o jogo contra o ABC.

Retorno?

Fabinho está de volta ao grupo principal do América. Um grande reforço para o meio-campo. Mas será que o técnico Roberto Fernandes pretende utilizá-lo? Podemos ter novidades.

Apito

ABC e América estão contribuindo para melhorar a qualidade de nossa arbitragem. Mais uma vez teremos árbitro e assistentes locais. O trio será conhecido nesta tarde. Ítalo Medeiros, Suelson Diógenes e Lenilson de Lima são os nomes que devem participar do sorteio.

NOITADAS

Dos 15 treinos comandados por Joel Santana pelo horário da manhã, Ronaldinho só compareceu a seis, menos da metade. Acabou a disciplina na Gávea e na seleção também, pois um ídolo que não dá exemplo, não merece vestir a amarelinha.



André Portugal/VIPCOMM

PERNAMBUCO

De acordo com matéria publicada pelo Diário de Pernambuco, em apenas um ano, o patrimônio líquido da Federação Pernambucana de Futebol subiu de R$ 2.858.889 para R$ 3.757.389, o que representa um crescimento de 31,4%. O segredo do sucesso: transmissão do campeonato local na TV aberta e patrocínio do governo.

PATROCÍNIO

O prefeito de Campina Grande, Veneziano Vital do Rêgo, assinará nesta quinta os contratos de patrocínio da prefeitura com os dois clubes de futebol profissional da cidade, Campinense e Treze. Cada clube receberá R$ 300 mil, em parcelas de 10 meses. Quem sabe, num futuro mais próximo, não aconteça o mesmo por aqui, pois no momento falta dinheiro até para os blocos de Carnaval.

Massa ganha novo carro

Ferrari garante um outro chassi para brasileiro disputar GP da Malásia

FÓRMULA 1 2012

TONI ALBIR/D.A Press



Rendimento de Felipe foi abaixo da média no Grande Prêmio da Austrália e deixou escuderia italiana preocupada

O piloto brasileiro Felipe Massa terá a disposição um novo chassi para a disputa do GP da Malásia neste final de semana. A informação foi divulgada pela Ferrari em sua página oficial e a escudeira justifica a decisão como uma maneira de "dissipar qualquer dúvida sobre o rendimento não usual do carro no final de semana passado em Albert Park". No GP da Austrália, Massa teve um rendimento muito inferior ao de Fernando Alonso. O espanhol terminou na quinta colocação, enquanto que o brasileiro abandonou a corrida na 47ª volta após choque com o compatriota Bruno Senna, da Williams.

Massa largou em 16º, conseguiu recuperar algumas posições e fazia uma corrida discreta até o choque com Senna, enfrentando dificuldades e brigando lá atrás. Na largada, Alonso e Massa saíram bem e compensaram de certa a forma a classificação ruim no grid. O espanhol pulou de 12º para oitavo, enquanto Massa ganhou seis posições e apareceu em décimo.

Na corrida, entretanto, Massa não conseguiu ter um bom desempenho. Com um carro bastante lento o brasileiro passou a maior parte da prova no pelotão intermediário. As dificuldades encontradas pela Ferrari na Austrália já eram esperadas. Durante os treinos da pré-temporada, a escuderia italiana não escondeu a sua insatisfação com os resultados e chegou até proibir seus pilotos de conversarem com a imprensa no último final de semana de testes em Barcelona.

LIBERTADORES

SANTOS BRIGA PELA LIDERANÇA

O Santos volta a campo nesta quinta-feira pela Taça Libertadores. O time de Neymar faz o jogo da volta contra o Juan Aurich, às 22h, no Pacaembu, pela quarta rodada. O goleiro Rafael vê um jogo difícil, mas favorável para alvinegro vencer os peruanos. "Nós temos tudo para fazer um grande jogo, vamos jogar em casa, diante da nossa torcida, mas ninguém espera que será fácil, não. Só será se construirmos uma vitória fácil, mas com certeza será difícil, porque eles têm um time forte. Em Libertadores, não tem partida fácil, todos sabem disso", analisou o goleiro. Se vencer, o Santos pode assumir a liderança do Grupo 1 da Libertadores, caso Internacional e The Strongest, com seis pontos cada, mesma pontuação do próprio Peixe, empatem seu confronto, partida realizada ontem após o fechamento desta editoria. Na lanterna do Grupo 1, sem nenhum ponto e praticamente eliminado da Libertadores, o técnico do Juan Aurich, Diego Umaña, sabe que terá tarefa duríssima nesta quinta-feira, diante do que chama de um dos melhores times da América do Sul. "O Santos é o grande favorito, tem um elenco de muita qualidade, talvez o melhor da América e com um jogador fora do comum, não vai ser fácil parar Neymar", comentou.

Labim/UFRN

EDITOR >> Fábio Pacheco (fabiopacheco.rn@dabr.com.br) esportes.rn@dabr.com.br



Ana Amaral/DN/D.A Press

Técnico Roberto Fernandes acredita que pequenos detalhes podem fazer a diferença no clássico do próximo domingo

Operação: fim do jejum

América faz treino secreto para surpreender ABC no domingo

ESTADUAL 2012 Rio Grande do Norte

Diego Hervani
diegohervani.rn@dabr.com.br

Durante os treinamentos de hoje e amanhã, torcedores e imprensa estão proibidos de acompanhar as atividades do América no CT Abílio Medeiros. O treinador Roberto Fernandes quer aproveitar a reta final para o clássico contra o ABC, no próximo domingo e preparar pequenos detalhes para tentar surpreender o alvinegro. Poucos jogadores quiseram dar entrevistas no treino de ontem à tarde, em Parnamirim.

O mistério será uma das armas americana para sair de fila de oito jogos sem vencer o seu maior rival. O técnico alvirrubro explicou que fechar treinamentos não é uma prática comum para ele, mas no momento é necessária. "Chega um momento que os times jogam tanto um contra o outro que eles passam a se conhecer muito bem. Então acredito que pequenos detalhes, como cobranças de faltas ensaiadas e uma mudança de posição de um jogador pode fazer a diferença", frisou.

Estratégia visa acabar com tabu de dois anos

Fernandes afirmou que já tem a escalação do time praticamente definida na cabeça, mas que não quer que ela seja divulgada até o dia do confronto. "Fiquei sabendo pelo pessoal do América que aqui em Natal o que você está fazendo nos treinamentos, pouco tempo depois já está nos blogs. Eu não quero escalação do meu time para um clássico nos blogs. Amanhã devo definir o time, mas não irei divulgar".

No treinamento de ontem, poucos atletas quiseram dar entrevistas. Cléber, Fabiano e Lúcio Curió foram chamados, mas disseram que só iriam falar após a partida de domingo. "Essa sequência de jogos sem vencer o maior rival incomoda. As vezes o jogador fica tão concentrado, que acha melhor não falar com a imprensa. Mas isso não foi nenhuma determinação da comissão técnica e nem da diretoria", justificou Roberto Fernandes.

NAZARENÃO

Fechado para treinamentos

A polêmica criada em cima da liberação do estádio Nazarenão para que o ABC treinasse acabou ontem. Preocupado com o estado do gramado, a Prefeitura de Goianinha decidiu não liberar a praça esportiva para treinamentos. Portanto, ABC, América e Palmeira não faram mais atividades no local. Embora o treinador Leandro Campos tivesse afirmado que não achava necessário que o ABC fizesse treinamento no Nazarenão para o clássico com o América, a diretoria abecedista não gostou da notícia da proibição. O vice-presidente de futebol profissional do alvinegro, Flávio Anselmo, chagou a declarar que o secretário de esportes do município, Washington Lima e o prefeito, Júnior Rocha, eram, respectivamente, o bobo da corte e a marionete, já que quem mandava no Nazarenão eram os alvirrubros.

Eduardo Maia/DN/D.A Press



Nem o Palmeira do goleiro Messi poderá treinar mais no estádio de Goianinha

"Nós pensamos em preservar o que é de Goianinha. Não fizemos o veto para beneficiar nenhum clube. Percebemos que o gramado já estava apresentando um desgaste. O número de jogos e treinos estavam prejudicando. Então decidimos que era o momento de não ter mais treinamentos por lá e recuperar o gramado para os jogos", afirmou Washington Lima.

ARENA DAS DUNAS

Ministro do TCU visita obras

COPA 2014

O ministro do Tribunal de Contas da União (TCU), Valmir Campelo, relator das obras da Copa do Mundo no Brasil, vai estar hoje em Natal. Ele participará logo cedo de uma reunião com a governadora Rosalba Ciarlini, e às 10h realizará uma visita ao canteiro de obras do estádio Arena das Dunas. Campelo vem conhecer o cronograma das obras do estádio que será palco de quatro jogos durante o mundial. A entrevista coletiva está marcada para às 15h no hall do edifício-sede do Tribunal de Contas do Estado.

Logo após, o ministro se reunirá com conselheiros dos Tribunais de Contas do Rio Grande do Norte, Ceará, Pernambuco, Bahia e Minas Gerais, no plenário do TCE/RN, onde serão tratadas as normas do controle externo aplicáveis às obras da Copa, como o objetivo de assegurar a uniformidade das ações de fiscalização.

CBF

O presidente da Confederação Brasileira de Futebol (CBF), José Maria Marin, aceitou convite da governadora Rosalba Ciarlini para ir ao Rio Grande do Norte. "A governadora fez o convite para acompanharmos as obras da Copa e iremos com muito prazer", anunciou o presidente em entrevista coletiva, em Brasília. Natal abrirá o cronograma de visitas oficiais que o novo presidente da CBF fará às capitais que serão sede da Copa do Mundo. A data ainda não está marcada, mas deve acontecer nos próximos dias.

Labim/UFRN

DIÁRIO de NATAL

SEXTA-FEIRA Natal, 23 de março de 2012 www.diariodenatal.com.br R$ 1,00

FUNDADOR DOS DIÁRIOS ASSOCIADOS: ASSIS CHATEAUBRIAND

FAMÍLIA THIES É CONDENADA PELO HOMICÍDIO DE ANDREIA

PENA PARA ANDREI FOI DE 18 ANOS; DOS PAIS, 19

CINCO ANOS APÓS O CRIME // Após mais de 15 horas de depoimentos e 9 horas de debates entre acusação e defesa, o júri popular decidiu pela condenação do sargento da Força Aérea Brasileira (FAB), Andrei Thies e de seus pais, Mariana e Amilton Thies, pela morte da gaúcha Andréia Fernandes, então mulher de Andrei, e pela ocultação do cadáver. Confira a cobertura completa do julgamento. PÁGINAS 2, 7, 8 E 9



Fábio Cortez/DN/D.A Press

Fiscalização NA ARENA

Em visita à Arena das Dunas, o ministro Valmir Campelo (centro), do Tribunal de Contas da União, afirmou que identificou sobrepreço de mais de R$ 500 milhões em projetos enviados pelas cidades-sede da Copa do Mundo de 2014, e ressaltou que até agora só foram liberados 4% dos recursos previstos para as obras de mobilidade para o mundial.

PÁGINAS 3 E 24



Luis Xavier de França/Esp. CB/D.A Press

Mistura artística e crítica original

Quinze artistas que fazem música, poesia, teatro e circo e usam sua arte para tecer críticas à realidade brasileira. Este é o Teatro Mágico, que volta a Natal para apresentação neste sábado. Confira agenda cultural. PÁGINA 12

Política

Vereadores do PSB pressionam a ex-governadora Wilma de Faria (PSB) para que assuma candidatura a prefeita. PÁGINA 3

Greve

Servidores municipais aprovam indicativo de greve para a próxima quinta-feira. Eles reinvidicam carreiras e database. PÁGINA 2

Classe C

Pesquisa aponta que, só no ano passado, 2,7 milhões de brasileiros deixaram as classes D e E para fazer parte da classe média. PÁGINA 20



Luis Xavier de França/Esp. CB/D.A Press

Grupo encena 14ª temporada da Paixão de Cristo na Z. Norte

O grupo de teatro Coração de Jesus, de São Gonçalo do Amarante, deverá atrair cerca de 16 mil pessoas em dois dias de espetáculo gratuito, com a participação de 110 atores. PÁGINA 11

ISSN 1415-4560

redação 4009.0150 atendimento ao assinante 4009.0220 classificados 4009.0200 comercial 4009.0173

DIÁRIOS ASSOCIADOS

Labim/UFRN

INFÂNCIA

MP oferece ação contra o município

O Promotor de Justiça da Infância e da Juventude da Comarca de Natal, Marcus Aurélio de Freitas Barros, ajuizou Ação Civil Pública com pedido de tutela antecipada contra os quatro conselhos tutelares das regiões administrativas norte, sul, leste e oeste da cidade e contra o Município de Natal, responsável pelo suporte administrativo e financeiro às entidades, tendo em vista a observância de irregularidades relativas ao funcionamento dos Conselhos em horários ordinários e especialmente em finais de semana, feriados e épocas festivas, períodos com maior incidência de violação dos direitos de crianças e adolescentes.

ITEP

Audiência pública é adiada

A 19ª Promotoria de Justiça da Comarca de Natal, integrante do Núcleo de Controle Externo da Atividade Policial (NUCAP), alterou para o próximo dia 03/04, no horário das 8h às 12h, na sede da Procuradoria-Geral de Justiça, em Candelária, a audiência pública antes aprazada para o dia 29 de março, para discutir a situação da insuficiência da estrutura do Instituto Técnico-Científico de Polícia (ITEP/RN). A Audiência Pública é aberta a toda população interessada, órgãos governamentais e não governamentais que tratam do tema ou qualquer outro interessado no assunto.

índice

economia	06
cidades	07
muito	11
divirta-se	12
social	14
televisão	15
opinião	17
brasil&mundo	20
esportes	24

otempohoje

NATAL // Nublado com pancadas de chuva.

RIO GRANDE DO NORTE // Nublado com pancadas de chuva e trovoadas isoladas.

tábuademarés

	04h58	2.3
	10h43	0.2
LUA Lua Nova	17h11	2.3
	22h58	0.3

Andrei, pai e mãe condenados pela morte de Andréia

Após três dias de julgamento, júri popular decide pela condenação da família Thies: Andrei e os pais, Amilton e Mariana

Paulo de Sousa
jpaulodesousa.rn@dabr.com.br

O julgamento da família Thies chegou ao final com a condenação dos três réus, Andrei Bratkowski Thies e seus pais Mariana Bratkowski Thies e Amilton Thies, pelos crimes de homicídio e ocultação de cadáver. A pena de Andrei Thies foi de 18 anos de prisão, 16 por assassinato e dois pela ocultação. Mariana pegou 19 anos de prisão, 16 anos e meio por homicídio e dois anos e meio por ocultação. Já Amilton pegou 19 anos de prisão, 16 anos e meio por homicídio e dois anos e meio por ocultação. O sargento da Aeronáutica voltou à sua prisão na Base Aérea de Natal (Bant). Amilton Thies foi encaminhado para a Penitenciária Estadual de Parnamirim e Mariana para a ala feminina do Complexo Penal João Chaves. A irmã de Andréia, Priscila Rodrigues, comemorou a decisão.

Após o dia inteiro de debates entre a acusação e a defesa, o julgamento dos Thies entrou na noite de ontem já com os jurados preparados para responder os quesitos da sentença. Antes disso, alguns deles pediram para fazer a leitura dos autos, no intuito de tirar dúvidas levantadas sobre os laudos periciais. Cinthia Cibele lembrou que, pelo fato de serem três réus respondendo por dois crimes, a resposta às perguntas sobre a sentença iria ser um pouco mais complexa. Antes de seguirem para a sala secreta, onde o júri decidiu o destino dos Thies, a juíza leu os quesitos para serem debatidos entre defesa e acusação para que pudessem concordar sobre as perguntas. Após uma hora e vinte de votação, a sentença foi lida por Cinthia Cibele ao plenário.

O terceiro dia de julgamento dos Thies, marcado pelos debates, também foi o de maior comoção por parte da população. No lado de fora do auditório, várias pessoas esperavam para entrar, mas sem sucesso. Na rua em frente ao fórum, populares se aglomeraram para conferir o resultado do júri e manifestar a sua indignação com o crime.

O julgamento da família Thies iniciou-se na última terça-feira. O primeiro dia foi de ouvir os depoimentos das testemunhas, primeiro de acusação e depois de defesa. Entre os de acusação, destaca-se o delegado Raimundo Rolim, que chefiou as investigações sobre a morte de Andréia e deu detalhes de como aconteceu o crime e de como entendeu a forma de planejamento dos Thies para assassinar Andréia. Na defesa, o destaque foi o da psicóloga de Andrei, que traçou um perfil do sargento.

Declarações

O segundo dia foi dos depoimentos dos réus. Essa parte do julgamento teve início com as fortes declarações de Andrei Thies, que chegou a alegar que cometeu o crime porque quis e que tinha ódio de Andréia por ela ter destruído sua felicidade. Mariana confessou não ter tido um bom relacionamento com a nora assassinada, mas negou participação no crime. Amilton, por sua vez, deu detalhes de seu álibi e confessou ter mentido sobre sua participação no crime justificando ter desejado livrar o filho da acusação.



Carlos Santos/DN/D.A Press

Mariana Thies foi condenada a 19 anos de prisão pelo assassinato de

● continua nas **página 7, 8 e 9**

NATAL

Funcionalismo pode deflagrar greve a partir de quinta-feira

Os servidores municipais entram em greve a partir da próxima quinta-feira, 29, se até quarta-feira a Prefeitura de Natal não definir a data-base dos trabalhadores e a criação das carreiras para diversas categorias. O indicativo de greve foi aprovado ontem durante assembleia com cerca de 600 servidores representando o Sinsenat, Sindsaúde, Sindicato dos Agentes de Saúde (Sindas), Sindicato dos Odontólogos e Federação dos Trabalhadores Municipais de Natal (FETAN). Na próxima quinta-feira, a categoria fará acampamento às 8h em frente à sede da Prefeitura, onde realizará a assembleia de deflagração do movimento.

O Sindicato dos Servidores Públicos Municipais de Natal (Sinsenat) acusa a Prefeitura de Natal de estar protelando a definição da Data-base. "Eles já adiaram a reunião cincos vezes, o que prova que estão ignorando os servidores. Ontem mesmo (quarta-feira) foi agendada uma reunião às 15h no Gabinete Civil, mas nos ligaram informando o adiamento (para a próxima quarta, 28)", disse Soraya Godeiro, presidente do Sinsenat. Além da deflagração da greve, os servidores também vão acionar a Justiça. "Vamos entrar na via da luta e na via judicial. Não podemos é esperar que apenas a via judicial resolva porque, apesar da Justiça ter melhorado muito em nosso estado, o poder público infelizmente ainda não cumpre o que determina a lei e os acordos com o Ministério Público", disse.

Data-base

A legislação da data-base estabelece o mês de março para as negociações salariais e o reajuste salarial tem que romper, no mínimo, a inflação. Somente a inflação já ultrapassa os 6%, mas o governo federal, além da recomposição da inflação, deu ao trabalhador um aumento real que ficou em torno dos 14%. Os servidores municipais conseguiram em 2010 a implantação do Plano de Carreira com uma matriz salarial que estabelece a necessidade de reajuste salarial anualmente. "As categorias que recebem mais do que o salário mínimo, têm que ter reajustes para que os salários não fiquem congelados e igual ou menor que o mínimo", conforme garante a Lei municipal nº 118/2010. A Prefeitura de Natal possui cerca de 8 mil servidores que tem salários estabelecidos por uma matriz de 7 níveis e 3 grupos (elementar, médio e superior). A diferença de um nível para outro é de 5%. **(Francisco Francerle)**

Labim/UFRN

EDITOR >> Edilson Braga (edilsonbraga.rn@dabr.com.br) politica.rn@dabr.com.br

TCU descobre sobrepreço de R$ 500 milhões em obras

Ministro Valmir Campelo disse ontem, em Natal, que ainda não analisou o projeto de construção do Arena das Dunas

Allan Darlyson
allandarlyson.rn@dabr.com.br

Responsável por fiscalizar a aplicação dos recursos em obras viabilizadas devido à realização da Copa do Mundo de 2014 no Brasil, o ministro Valmir Campelo, do Tribunal de Contas da União (TCU), anunciou ontem, em entrevista coletiva, que já identificou sobrepreço de mais de R$ 500 milhões em projetos enviados pelas cidades-sede. "Até agora, fizemos uma economia, devido às fiscalizações somente por mim efetuadas, superior a R$ 500 milhões. Daria para construir um estádio", disse o ministro.

Campelo explicou que o trabalho realizado pelo TCU se dá por meio das análises dos projetos. Ele disse que quando é identificado sobrepreço no projeto, o tribunal corta o valor excedente e repassa para o responsável. O ministro enfatizou que o trabalho é preventivo, sem punição imediata. "Há um engajamento muito positivo entre os gestores e o TCU, de forma que nenhuma obra foi paralisada. É um trabalho preventivo. É um trabalho Educativo que o TCU vem fazendo", ressaltou.

Fábio Cortez/DN/D.A Press



Ministro do Tribunal de Contas da União inspeciona hoje as obras do Aeroporto de São Gonçalo do Amarante

No entanto, Valmir Campelo advertiu que, caso o gestor não obedeça à recomendação do TCU para reduzir os valores dos projetos que estão com valores elevados, os recursos não serão repassados e haverá punição. "Nessa primeira fase, não vi má-fé. Talvez a pressa para iniciar as obras tenha provocado a entrega de um orçamento não realista. Amanhã ou depois, se identificarmos má-fé na execução das obras, não seremos fracos com relação às normas que a Constituição nos assegura. Apesar de todo o processo educativo, não serei conivente com ninguém", avisou.

De acordo com o ministro, o trabalho educativo está sendo realizado, inicialmente, para que as sedes da Copa não sejam prejudicadas futuramente com a paralisação de obras por irregularidades. "O Brasil não pode ficar prejudicado porque o TCU achou um sobrepreço. Nós pedimos para que haja a retirada (do sobrepreço). Agora, se não houver a retirada, o recurso pode não ser repassado e poderei punir o gestor que tentar executar a obra com o preço bem maior", destacou.

Sobre a visita a Natal, Campelo disse que a vistoria aos estádios e obras relativas à Copa faz parte do seu cronograma de atividades. Acompanhado de sete conselheiros de Tribunais de Contas de outros estados, ele disse, antes de se reunir com os conselheiros do TCE/RN, que o objetivo é organizar um padrão de procedimentos a serem tomados em relação aos recursos que envolvem as obras da Arena das Dunas, de mobilidade urbana e do Aeroporto de São Gonçalo do Amarante.

Caixa liberou apenas 4% dos recursos previstos para as obras de mobilidade da Copa de 2014

O ministro do TCU Valmir Campelo demonstrou preocupação com o atraso das obras de mobilidade em todo o país. Segundo ele, o órgão fiscalizador autorizou a liberação de 20% dos recursos pleiteados pelas cidades-sede. No entanto, o governo federal liberou apenas 4%.

"Minha preocupação não é só em relação a Natal. É geral. Nos 12 estados. É uma grande preocupação minha, pois as obras de mobilidade são o grande legado que ficará para a sociedade, principalmente a parte de baixa renda, que utiliza o ônibus ou metrô como meio de transporte para chegar ao trabalho. Fico preocupado não somente com a parte local, mas com o todo. Apenas 4% do valor total (das obras de mobilidade no Brasil) foi liberado pela Caixa Econômica Federal (CEF)", declarou.

Segundo o ministro, o atraso nas obras se deu, principalmente, devido às alterações nos projetos de mobilidade. "Há uma necessidade de que o governo federal aprove, na matriz de responsabilidade, o valor total de cada obra e os gestores, tendo os valores já consignados, corretos, façam projetos imediatos para que eu possa autorizar tanto junto à Caixa Econômica Federal quanto ao BNDS (Banco Nacional de Desenvolvimento Econômico e Social) a liberação desses recursos", cobrou.

PSB

Vereadores pressionam por candidatura de Wilma

Apesar de cinco dos seis vereadores do PSB na Câmara Municipal de Natal (CMN) integrarem a bancada da prefeita Micarla de Sousa (PV), todos os parlamentares da legenda, com exceção do vereador Dickson Nasser, estão unidos em torno de um objetivo: fazer a ex-governadora Wilma de Faria (PSB) a próxima prefeita de Natal. A pessebista disse que anunciará se será candidata até o final deste mês.

De acordo com o vereador Bispo Francisco de Assis (PSB), que faz parte da bancada da prefeita Micarla de Sousa, a candidatura de Wilma é prioritária para o PSB neste ano. "Eu nunca disse que apoiaria a reeleição da prefeita. Voto nos projetos que são bons para Natal. Farei dessa forma com qualquer prefeito. Nossa bancada do PSB está unida no apoio a Wilma. Acredito que ela será a próxima prefeita", declarou.

Também governista, o vereador Adenúbio Melo (PSB) defendeu o lançamento da candidatura própria do PSB. "Eu dou apoio administrativo a Micarla. Mas, minha candidata nas eleições deste ano é Wilma de Faria. Acredito que ela vai para a disputa e ganhará a eleição", observou o pessebista. O vereador Franklin Capistrano (PSB) seguiu o mesmo posicionamento. "Meu compromisso é com Wilma", afirmou.

A vereadora Júlia Arruda, única representante do PSB na oposição à prefeita Micarla de Sousa, defendeu que a ex-governadora lance sua pré-candidatura o quanto antes. Ela destacou que a bancada pessebista estará unida no pleito municipal. "Já estamos no final de março. Seria interessante que o anúncio ocorresse logo. A candidatura de Wilma é unanimidade na nossa bancada", enfatizou. Dickson Nasser disse que, em dezembro, sairá da legenda. Ele informou que apoiará a candidatura de Rogério Marinho, do PSDB.

Labim/UFRN



ALUISIO LACERDA
aluisiolacerda@gmail.com

Ponteio

Controle interno

Muito estranha essa estatística que aponta professores aposentados da rede pública de ensino estadual e ainda na folha de pessoal da Secretaria de Educação como se estivesse na atividade. Ao assumir a Secretaria de Administração o primeiro titular da atual gestão, Manoel Pereira, tomou a iniciativa de transferir todo o cadastro de aposentados para o Instituto de Previdência dos Servidores do Estado do Rio Grande do Norte (Ipern), autarquia especial vinculada administrativamente àquela pasta, mas com autonomia funcional, administrativa e financeira, operando com contas distintas daquela titularizada pelo Tesouro Estadual. Pergunta-se: esses professores requereram o benefício da aposentadoria ao órgão de origem, no caso a Secretaria de Educação, e o processo nunca tramitou? Ou também nunca saiu da Secretaria de Administração para a homologação da autarquia previdenciária? Neste caso o servidor deve ter sido mandado para casa, onde ainda hoje aguarda a aposentadoria. Há casos em que o servidor completou o tempo de serviço e continuou na sala de aula. Como o benefício demorava a ser concedido, alguns foram à Justiça. Se a aposentadoria foi homologada e implantada na folha de inativos, alguém deve estar recebendo duas vezes, configurando descontrole interno.

• A superintendência regional do Incra notificou os proprietários de uma propriedade rural no município de Lagoa Nova, de quase 2.600 hectares, que faz limites com terras da Comunidade Quilombola de Macambira.

• Existem no Rio Grande do Norte, segundo o Incra, cerca de 30 comunidades remanescentes de quilombos, com uma população de aproximadamente seis mil famílias. A titulação dessas terras demanda certo tempo.

• Secretário interino da Sejuc, Aldair Rocha, revogou portaria do então titular, Fábio Hollanda, que delegava poderes à chefia de gabinete. Algumas dessas atribuições esvaziavam a atuação do secretário-adjunto.

• A executiva estadual do PTB promove seminário a partir das 8h30 desta sexta-feira, na Assembleia Legislativa. Pauta definida pelo deputado Ezequiel Ferreira: orientações e procedimentos sobre as eleições 2012.

JOGOS ESCOLARES

Os secretários de Esporte Jean Valério (Natal) e Joacy Bastos (Estado) integram o comitê executivo dos Jogos Sul-Americanos Escolares que serão realizados em Natal, de 6 a 13 de dezembro, com a participação da Argentina, Bolívia, Chile, Colômbia, Equador, Guiana, Paraguai, Peru, Suriname, Uruguai e Venezuela. A presidência do comitê é do Ministério dos Esportes.



Eduardo Maia/DN/D.A Press

TRÊS EM UM

Definidos os candidatos em João Pessoa e Natal, o PT terá que recorrer às prévias para escolher seu candidato no Recife. O atual prefeito, João da Costa, está no primeiro mandato e já enfrentava problemas. Agora surge um terceiro candidato, o deputado federal Maurício Rands, muito ligado ao governador Eduardo Campos (PSB).

PESQUISA ARTESANAL

O Tribunal Regional Eleitoral do Rio Grande do Norte começa a punir blogueiros que insistem na divulgação de pesquisas de opinião pública relacionadas ao pleito municipal de 2012. Sem prévio registro na Justiça Eleitoral, a divulgação dessas pesquisas "artesanais" afronta a Lei das Eleições, combatida inicialmente com pesadas multas.

Ex-prefeitos condenados pelo TCE

Conselheiros também decidiram multar os ex-gestores em 10% sobre o montante a ser devolvido aos cofres públicos

Ao acatar relatório da Primeira Câmara, o Tribunal de Contas do Estado condenou ontem os ex-prefeitos de Luis Gomes, Pio X Fernandes, de Campo Grande, José Edilberto de Almeida e de Senador Georgino Avelino, João Batista de Santana a devolverem recursos aos cofres públicos por irregularidades na prestação de contas de convênios.

Pio X Fernandes terá de devolver R$ 1,5 milhão ao erário por irregularidades na prestação de contas do Fundef, ano de 2003. Ele havia sido notificado pelo corpo técnico do TCE, mas não apresentou os documentos comprovadores das despesas. O ex-gestor também foi multado em 10% sobre o "débito imputado", segundo o TCE.

O voto do conselheiro relator Carlos Thompson Costa Fernandes foi pela representação dos autos aos Ministérios Públicos Estadual e Federal para apuração de possíveis ilícitos penais.

Também na sessão de ontem, os conselheiros do TCE votaram parte da prestação de contas, ano de 2002, do ex-prefeito de Senador Georgino Avelino, João Batista de Santana, com devolução de recurso no valor de R$ 144 mil. O ex-gestor deixou de apresentar documentos comprobatórios de despesas. A omissão gerou multa de 30% do débito.

O ex-prefeito de Campo Grande, José Edilberto de Almeida, também foi condenado a ressarcir ao erário R$ 83 mil, devido a recursos que não tiveram despesas comprovadas.

Jorge Filho/TCE/Divulgação



Carlos Thompson quer que MPE e MPF apurem os possíveis ilícitos penais

Tanto o ex-gestor de Georgino Avelino quanto de Campo Grande vão responder perante o MPE por indícios de atos de improbidade administrativa.

ASSEMBLEIA

DIA DA ÁGUA DOMINA OS DEBATES

A falta de uma política pública para um melhor aproveitamento da água movimentou a sessão plenária da Assembleia Legislativa. Ontem, no dia mundial da água, os deputados Fernando Mineiro (PT), Márcia Maia (PSB), Hermano Morais (PMDB) e Vivaldo Costa (PR) centraram seus discursos no chamamento da atenção da população para o uso consciente da água.

O deputado Fernando Mineiro criticou o fato de no Brasil se viver o que chamou de o "mito da fartura", sem que a sociedade se dê conta das questões relativas ao cuidado e uso consciente". Ele lembrou a alta concentração de nitrato na água que abastece alguns bairros de Natal.

Márcia, Hermano e Vivaldo também reforçaram a preocupação com a situação de algumas cidades interioranas. Márcia citou Caicó, que tem alguns distritos onde o abastecimento não é regular. Vivaldo Costa disse que no Seridó a água era muito escassa, mas com a construção de açudes como o Itans e o Passagem das Traíras, o povo de Caicó consegue viver melhor do que em outras regiões.

Labim/UFRN

Para senadores, decreto sobre nomeação na ANTT interfere em poder de decisão do Senado

Parlamentares questionaram a possibilidade de esses atos do executivo virarem rotina

Marcos Chagas
Repórter da Agência Brasil

Brasília - A Comissão de Infraestrutura do Senado reagiu ontem à decisão da presidenta Dilma Rousseff de editar um decreto em que autoriza o ministro dos Transportes a indicar um diretor interino para a Agência Nacional de Transportes Terrestres (ANTT). A presidenta da comissão, Lúcia Vânia (PSDB-GO), considerou a possibilidade, inclusive, de o Senado questionar a constitucionalidade da norma que, para ela, interfere na autonomia das agências reguladoras e nas competências constitucionais do Legislativo.

A senadora ressaltou que o decreto em si não apresenta qualquer vício de constitucionalidade, uma vez que o Congresso Nacional jamais regulamentou o Artigo 52 da Constituição que não explicita a necessidade de os diretores indicados pela Presidência da República terem seus nomes aprovados pelo Senado. "O erro foi do Congresso que não regulamentou essa matéria", disse a presidenta da Comissão de Infraestrutura, onde os indicados para diretorias das agências reguladoras são sabatinados e podem ter os nomes aprovados ou rejeitados.

O senador Pedro Taques (PDT-MT) questionou a possibilidade de esses atos virarem rotina, e o Senado ter seu poder de apreciação dos nomes esvaziado pelo Executivo. "Se a Presidência da República pode indicar a qualquer momento o nome dos presidentes das agências reguladoras estaremos transformando o Congresso em um apêndice do governo", destacou. Ao concordar com Taques, Jayme Campos (DEM-MT) destacou que o Congresso teve sua prerrogativa atropelada pelo governo. "Esse decreto passa a impressão de que somos capachos do governo federal."

Paulo de Araújo/CB/D.A Press



Lúcia Vânia: falta regulamentar artigo 52 da Constituição

Paraíso de Ofertas FIAT

O VERÃO ESTÁ QUENTE NA REDE FIAT.

APROVEITE E VOLTE PARA CASA DE LÍDER.

É DA AMPLA

PALIO FIRE ECONOMY 1.0 4 PORTAS

DE R$ 32.092 POR R$ 30.690

DIREÇÃO HIDRÁULICA

KIT CELEBRATION 11

• AR-CONDICIONADO • TRAVAS ELÉTRICAS • VIDROS ELÉTRICOS DIANTEIROS • Adesivo celebration

Itens de Série: • Motor Fire 1.0 Flex • Econômetro • Cintos de segurança dianteiros com regulagem de altura • Fiat Code 2ª geração • Drive By Wire (acelerador eletrônico) • Faróis tiparabolas com interno cromado • Canhões negros



NOVO UNO VIVACE 1.0 4 PORTAS

DE R$ 33.626 POR R$ 31.990



KIT CELEBRATION 5

• AR-CONDICIONADO • DIREÇÃO HIDRÁULICA • TRAVAS ELÉTRICAS • VIDROS ELÉTRICOS DIANTEIROS • Para-brisas degradê • Predisposição para rádio (2 alto-falantes dianteiros, 2 alto-falantes traseiros, 2 tweeters e antena) • Faróis de neblina • Desembaçador do vidro traseiro • Limpador e Lavador do vidro traseiro

Itens de Série: • Novo Motor Fire 1.0 EVO 8V Flex • Fiat Code 2ª geração Drive by Wire (acelerador com controle eletrônico) • Barra de proteção nas portas • Recobrimento total do porta-malas • Vidros verdes • Bolsa porta-objetos nas portas dianteiras • Econômetro

Itens de Série: • AR CONDICIONADO • Rodas de liga leve 15" • Airbag duplo • Novo Motor E-torq 1.8 16V Flex • Volante em couro • Computador de bordo • Volante com regulagem de altura e profundidade • Banco com regulagem de altura • Freios a disco nas quatro rodas

LINEA ESSENCE 1.8 16V

DE R$ 56.990 POR R$ 52.990



CONSULTE DESCONTOS ESPECIAIS PARA EMPRESAS, PRODUTORES RURAIS, TAXISTAS E PORTADORES DE NECESSIDADES ESPECIAIS COM FATURAMENTO DIRETO DE FÁBRICA.



VENHA PARA A REDE FIAT — VOLTE PARA CASA DE LÍDER

Respeite a sinalização de trânsito.

MAIS DE 550 CONCESSIONÁRIAS NO BRASIL.

FIAT LÍDER 10 anos

Banco Fiat — O melhor caminho entre você e seu Fiat.

USE O BÔNUS ACUMULADO EM SEU CARTÃO FIAT ITAUCARD NA COMPRA DE SEU FIAT 0 KM. LIGUE E PEÇA JÁ O SEU: 4001-4476 OU 0800-784476.

www.fiat.com.br

CONCESSIONÁRIAS PARTICIPANTES

Veículos ano de fabricação e modelo 2012 e pintura sólida. Ofertas válidas até 23/03/2012. Estoque de 2 unidades por modelo.
CENTRAL DE RELACIONAMENTO 0800 707 1000.

CONCESSIONÁRIAS PARTICIPANTES

NATAL
Autobraz
Fone: 4006.5000

NATAL
Pontanegra
Fone: 4006.1555

Labim/UFRN

EDITOR >> Luiz Reinaldo Freitas (luizfreitas.rn@dabr.com.br) economia.rn@dabr.com.br

UNIVERSIDADE POTIGUAR

Internacional na marca e no conceito

Nas fachadas, corredores, e nas notícias de intercâmbios de alunos para fora do país, a internacionalização é um processo visível. Mas é "por trás das cortinas", como explica a reitora Sâmela Gomes, que a Universidade Potiguar (UnP) vem trabalhando cada vez mais forte para reforçar os laços dentro da Laureate International Universities, rede internacional de universidades que em 2007 trouxe uma representante potiguar para seu portfólio de 58 instituições mundo afora. O aprofundamento da troca de experiências das universidades brasileiras com as demais integrantes na rede, e o desenvolvimento na formação de alunos e professores a partir desta estratégia foram alguns dos temas centrais do Encontro de Reitores da Rede Laureate, sediado ontem nas unidades da UnP das avenidas Salgado Filho e Engenheiro Roberto Freire.

Rede Laureate conta com 58 universidades

A falta de um interlocutor que promovesse um diálogo mais próximo entre as universidades era uma carência segundo a reitora Sâmela Gomes, até que no ano passado o experiente Oscar Hipólito assumiu a responsabilidade de coordenar as ações da rede Laureate em todo o país. "O objetivo é criar uma sinergia na rede", afirma o novo diretor geral acadêmico, que logo de cara afastou a palavra "padronização" dos objetivos. "Queremos desenvolver as melhores práticas sempre respeitando as especificidades de cada lugar", explica. No contrafluxo dos intercâmbios de alunos brasileiros a universidades internacionais, Hipólito quer receber a expertise das instituições de fora do país. Da mesma forma, a constante troca de conhecimentos deve ser uma filosofia também em nível nacional. "É mais ou menos um quebra cabeça, você tem de dar os passos certos".

O diretor geral acadêmico desmistifica a ideia de relacionar a internacionalização simplesmente com a promoção de intercâmbios. A meta é trabalhar esse processo dentro de outras vertentes, como a recepção de alunos internacionais, além de estender as experiências ao corpo docente. "A sinergia se faz do palco para frente, como do palco para trás", destaca Sâmela Gomes. A reitora enaltece a reformulação curricular implantada na UnP. "O nosso currículo foi pensado para saber quais são as habilidades e competências para formar em determinada carreira não só para o Brasil, como o mundo inteiro", ressalta.

Apesar da integração na rede Laureate ter iniciado de fato apenas em 2008, Sâmela considera os avanços significativos até o momento mesmo com o pouco tempo de trabalho. Em 2012 e 2013 a continuidade da internacionalização passa por dois pontos chaves: a implantação do ensino de inglês na grade curricular, e a atração de professores internacionais para participarem de aulas e fóruns. Quanto ao Programa de Inglês da Laureate, Oscar Hipólito conta que é utilizado o método da Cambridge University Press. A adoção do modelo está em discussão, e deve acontecer de maneira diferente dependendo do conhecimento exigido em determinados cursos. "No curso de Hospitalidade, por exemplo, o inglês já está na grade curricular", cita.

Além da troca de conhecimento, a vinda de professores de fora do país para participar de eventos na universidade é visto por Sâmela Gomes como uma oportunidade para aqueles que por um motivo, ou outro, não podem fazer o intercâmbio. "Na hora que eu consigo trazer o professor de lá para cá, consigo atender todo mundo", afirma a reitora, que lembra ainda do crescimento na chegada de alunos de outros lugares do mundo para estudar na UnP.

Ela conta que no ano passado 12 estudantes espanhóis chegaram para cursar Odontologia na universidade. "Nesse ano já são 75 alunos com interesse em vir". (FG)

Carlos Santos/DN/D.A Press

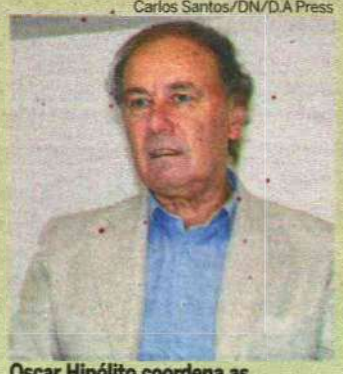

Oscar Hipólito coordena as unidades da rede Laureate no Brasil



Fábio Cortez/DN/D.A Press

Projeto quer mostrar importância da inovação para o aumento da competitividade das pequenas e médias indústrias potiguares

Inovação agora para as indústrias do RN

Com foco na melhoria da gestão e dos processos produtivos, Sebrae lança Projeto ALI 2 para transformar empresas

Alex Costa
alexcosta.rn@dabr.com.br

Inovar para competir. Com o mesmo potencial inovador que o Projeto Agente Local de Inovação (ALI) efetuado por dois anos no comércio do Alecrim e adjacências, o Projeto ALI 2 inicia as suas atividades que deverão durar mais dois anos, agora buscando ajudar e trazer inovação para pequenas indústrias da região metropolitana de Natal e no território que vai de Mossoró até o Vale do Açu. Ao todo, 32 agentes locais de inovação, 22 em Natal e cidades circunvizinhas e mais 10, em 20 cidades na região do Vale do Açu, estão escalados para atender, gratuitamente, por dois anos os empresários que desejam ver as suas indústrias transformadas por meio do acompanhamento da entidade.

"Vamos focar nas pequenas indústrias dessas regiões que têm potencial de expansão econômica forte. Na região metropolitana de Natal encontramos indústrias que estão se consolidando, mas que precisam de um diferencial a mais para se manterem no mercado. Já no interior, vemos indústrias jovens que carecem de apoio para enfrentarem crises e galgarem novos patamares de expansão. Com certeza estamos com um projeto de trabalho bem ousado nas mãos, do qual esperamos colher excelentes resultados", afirma João Bosco Freire, gerente de inovação e tecnologia do Sebrae-RN.

"O ALI é um tipo de projeto que visa capitalizar as demandas, identificar fragilidades na área de gestão e apontar as soluções da carteira de produtos do Sebrae de acordo com as necessidades das empresas atendidas", explica a gestora do ALI no RN, Algéria Varela da Silva. A proposta do projeto é elevar a inovação nos negócios por meio de soluções de acordo com as demandas das micro e pequenas empresas. Podem ser soluções ligadas à gestão, desenvolvimento de produtos, processos produtivos e marketing.

Meta é atender 1,1 mil empresas na Grande Natal

De acordo com Rafael Demétrios, consultor sênior do Projeto ALI, cada agente inovador está responsável por 50 empresas. A proposta é elevar a inovação nos negócios por meio de soluções voltadas ao segmento industrial. Em abril, será a vez das regiões de Mossoró e Vale do Açu serem atendidas pelo projeto, cuja meta é fechar 2013 com 1,6 mil empresas beneficiadas no RN. "O nosso foco é a competitividade. E isso nós conseguimos através dos atendimentos para sensibilização e desmistificação desses empresários, que têm medo de inovar", ressalta o consultor.

Os 22 agentes da região metropolitana de Natal já estão realizando, desde janeiro, atendimentos aos empreendimentos instalados em dez municípios, que integram a região metropolitana de Natal. São Gonçalo do Amarante, Extremoz, Nísia Floresta, São José do Mipibu, Macaíba, Parnamirim, Extremoz, Ceará Mirim e Monte Alegre são os municípios beneficiados. A meta é atingir 1,1 mil empresas nessa área, que concentra 54% das indústrias do Rio Grande do Norte. A nova edição do projeto está focada na gestão e melhoria do processo produtivo.

Trajetória

O ALI foi lançado no RN em 2009 como experiência piloto, atendendo às empresas do setor de varejo do bairro do Alecrim, em Natal. No primeiro ciclo do programa, foram beneficiados 1.500 empreendimentos. Podem participar desse ciclo do projeto, prioritariamente, empresas do segmento industrial com faturamento de até R$ 3,6 milhões por ano. O empreendedor que não foi visitado pelos agentes pode procurar um dos escritórios do Sebrae e solicitar a adesão ao programa. Para mais informações, o telefone disponível para contato é o 0800 570 0800.

Labim/UFRN

EDITOR >> Luiz Reinaldo Freitas (luizfreitas.rn@dabr.com.br) cidades.rn@dabr.com.br

As últimas cartas na mesa

Último dia do julgamento da família Thies é marcado pelos embates entre acusação e defesa para convencer jurados

JULGAMENTO THIES

Paulo Nascimento
Especial para o Diário de Natal
paulonascimento.rn@dabr.com.br

A promessa da defesa e da acusação para o fim do julgamento dos Thies, nesta quinta-feira, era da apresentação de duas versões diferentes. Para a primeira das partes, a responsabilidade pelo assassinato de Andréia Rosângela seria somente do sargento da Força Aérea Brasileira (FAB) Andrei Thies, como sustentou um dos advogados, Álvaro Filgueira. Diferentemente do que disse a promotoria, que confirma a figura de Mariana Thies como mandante do crime e da participação direta de Amilton Thies no crime, com a ajuda do filho, além de terem participado da ocultação do cadáver. Ambas as teses foram antecipadas pela promotora Ana Márcia Morais e pelo advogado Álvaro Filgueira na porta do Fórum Tabelião Otávio Gomes de Castro, minutos antes do início do terceiro dia de julgamento.

O último dia foi guardado, após os dois primeiros dias de depoimentos das testemunhas de defesa e acusação, além dos próprios réus, para os debates entre acusação e defesa. Antes do início das alegações, a juíza Cinthia Cibele de Medeiros, que presidiu o júri popular, relembrou certas "regras" contidas no Código Penal brasileiro a respeito da apresentação dos advogados e da promotora, sem poder exibir certos tipos de documentos ou objetos, em especial os que não tenham sido juntados ao processo em até três dias antes do início do julgamento, para que as partes fossem comunicadas e tomassem ciência do fato. Só então, exatamente às 9h24, começaram de fato os trabalhos do terceiro dia do julgamento da família Thies.

Carlos Santos/DN/D.A Press



Promotora Ana Márcia confirma a mãe de Andrei como mandante do crime

"Trabalho com provas"

Dirigindo-se primeiramente ao júri (composto por três mulheres e quatro homens), a promotora lembrou sobre a formação do mesmo, em que a defesa dos Thies recusou mulheres para sua composição, e já demonstrando qual seria a linha que seguiria durante as duas horas e 30 minutos seguintes - tempo disponível tanto para defesa como para acusação no início da fase de debates. "Eu trabalho com provas. Independe de ser homem ou mulher. Estamos aqui não para disputar, mas para solucionar um caso complexo", disse Ana Márcia.

No início da sua explanação, a promotora responsável pela acusação no caso da morte de Andréia Rosângela relembrou o início do relacionamento entre Andrei e Andréia, na época das férias do ano 2000, sempre conturbado, em especial pelo desacordo entre o casal e os pais do sargento da FAB. Dirigindo-se sempre aos sete jurados, responsáveis por decidir quem seria condenado ou absolvido, Ana Márcia seguiu contando os momentos complicados no relacionamento do casal com a primeira vinda de Andréia para Natal, em 2005, sob a alegação de que a futura vítima estaria grávida, suscitando assim uma possível aceitação dos Thies para com a esposa do sargento.

Depois de ter perdido o filho, segundo a promotora, Andréia deixou a residência dos Thies e passou a morar no carro do militar, por não ter condições de morar junto com Amilton e Mariana por conta das brigas, discussões e pela falta de aceitação do relacionamento dela com o sargento. No momento em que Andréia abandonou a residência devido às brigas com os pais de Andrei, em especial as agressões que teriam sido cometidas por Mariana Thies contra a vítima, e foi morar com uma amiga, já com a intenção de voltar para Porto Alegre com as filhas, de acordo com Ana Márcia, começou a ser arquitetado o crime. Dias depois, aconteceu o episódio do aluguel da casa em Ponta Negra, que foi colocado em nome de Andréia e, em seguida, terminou sendo usada como local de enterro para o corpo.

Enquanto a promotora Ana Márcia Morais contava os momentos anteriores à morte de Andréia no dia 22 de agosto de 2007, os réus Mariana e Amilton ouviam sempre de cabeça baixa, sem mostrar reações frente ao que era apresentado. Quem chegou a reagir de forma visível, pela primeira vez nos três dias de julgamento, foi Andrei Bratkowski Thies. O sargento da FAB por vezes consentia com o que era dito, balançando a cabeça para cima e para baixo, às vezes não concordava, sempre apoiando a mão no rosto, e chegou até a sorrir enquanto ouvia o que era dito pela acusação sobre o relacionamento conturbado do casal e a suposta preparação do assassinato de Andréia, orquestrada por Mariana, com a participação do filho Andrei e do esposo Amilton.

"Amilton cravou a faca no pulmão direito de Andréia"

Chegado o momento de apresentar aos jurados a tese mais divergente da acusação - a respeito da participação direta de Amilton no assassinato e a figura de Mariana como a mandante do crime -, a promotora valeu-se, primeiramente, de laudos de três peritos do Instituto Técnico e Científico de Polícia (Itep) classificando o sargento Andrei Thies como um homem enganador, que escondia os fatos e que mentia com facilidade. "Ele é um homem de atitudes políticas, que quando quer convencer de alguma coisa consegue com facilidade. Mas, também, é uma pessoa imatura", afirmou a promotora. A única parte suprimida no laudo dos peritos do Itep foi a respeito do relato da participação dos pais de Andrei no crime, que por força de sigilo profissional não foi incluído no documento. Logo em seguida, a promotora iniciou a descrição do momento do crime, ainda sem citar a participação de Amilton como um dos assassinos.

A promotora foi até os jurados para mostrar as fotos da simulação do crime, explicando que se tornaria insustentável a versão de que apenas Andrei teria matado Andréia, pois ela teria reagido de alguma forma. Citando um dos depoimentos de Andrei, ainda no início das investigações, a promotora sustentou a versão de que Amilton teria esfaqueado Andréia, enquanto o sargento a segurava. "O depoimento de Andrei foi antes do laudo pericial do Itep e já falava que a facada foi no lado direito. O laudo constatou que houve uma lesão no pulmão direito dela. Antes disso, Andrei contou que a esposa, logo após o início da briga teria feito pedidos de socorro e quando a mesma tentou correr para a cozinha ele a segurou, colocou a mão na sua boca e assim, Amilton cravou a faca no pulmão direito de Andréia. Ele [Andrei] disse que não esperava esta ação do pai. A mesma faca foi esterilizada e voltou a ser usada na casa", relatou a promotora. Nesta versão, Amilton Thies teria sido arranhado no rosto, fato contido em depoimentos de duas pessoas diferentes, que viram o pai do sargento com as lesões no mesmo dia do crime.

Promotora chora ao falar ao júri

Baseando-se no depoimento de Andressa, filha mais velha de Andréia, então com 12 anos na época do crime, a promotora levantou suposições da mudança do horário do crime. "Considero também que ela é uma vítima, por ela ter sofrido pela morte da mãe. Andrei falou, um dia antes do crime, que ela [Andréia] só sairia de lá em um caixão e que Andressa seria órfã no outro dia", disse ela.

No momento em que relatava o depoimento de Andressa - que dizia da hora em que a jovem chegou na manhã do crime em sua casa, na qual a mãe, possivelmente, já se encontrava morta, ouviu barulhos dentro da residência e viu a luz do banheiro acesa, mas foi impedida de entrar na casa, pois Andrei contava que Andréia teria sumido e não estava em casa - a promotora emocionou-se e chegou a chorar no tribunal. "Não estou pronta para lidar com sofrimento de crianças", afirmou Ana Márcia. De acordo com a promotora, isto seria um indício de que o assassinato teria sido cometido por Andrei e Amilton apenas no final da manhã, tese que é reforçada pelo horário em que Mariana Thies ligou para a filha Viviane, no Rio Grande do Sul, por volta das 11h30, para relatar a morte de Andréia. "E naquele momento, assim como anteriormente, a vida de Andréia estava na mão de Mariana Thies, por ela ser a autora intelectual do delito", completou a promotora.

Magia e despacho

Apresentando a responsabilidade da matriarca como mentora do crime, a promotora ainda leu trechos de anotações encontradas na agenda de Mariana, apreendida durante as investigações do crime por meio de um mandado de busca e apreensão. Ana Márcia Morais leu trechos das anotações que traziam apontamentos de magia para "afastar pessoas grudentas", "macumba para quem morava em esquina", e que levariam, em suas preparações, ingredientes como "vela de cera de abelha e copo americano novo". Comentando a respeito das anotações, a promotora questionou quem seria o alvo, citando Andréia como uma grande probabilidade. "Será que magia funciona? Vendo estas coisas chego a ficar com medo. O que sei é que ela [Mariana] tinha um controle sobrenatural sobre o filho", completou Ana Márcia.

Durante as investigações, foi encontrado um "despacho", incluindo velas e óleos, na casa dos Thies em que estava com o nome do delegado Raimundo Rolim, que presidiu o inquérito e investigou o crime. Durante este momento, tanto Amilton como Andrei sorriram francamente, mas Mariana manteve-se impassível.

Labim/UFRN

JULGAMENTO FAMÍLIA THIES

"Pelas provas, os dois devem ser absolvidos"

No início da tarde foi a vez da defesa. Às 12h55, o advogado Álvaro Filgueira assumiu o microfone e falou para o júri defendendo Andrei Thies. Por 34 minutos, o defensor apresentou ao júri a tese de que ao invés de homicídio triplamente qualificado, o sargento da FAB teria praticado um homicídio duplamente qualificado (morte por asfixia). "O réu confessou o crime, contou com uma grande riqueza de detalhes, fato inegável, e nos pareceu com uma franqueza e sinceridade muito grandes", comentou Álvaro.

A alegação do advogado baseia-se no Código Penal, que diz que caso o crime de homicídio seja movido por violenta emoção, como, segundo ele, teria acontecido no assassinato cometido por Andrei Thies, é um fator para que a pena seja atenuada. O advogado mostrou-se decepcionado com a posição da promotora, por não pedir a absolvição de Mariana e Amilton. "O Ministério Público deve ser o defensor da verdade. Este é o seu papel. E pelas provas, os dois devem ser absolvidos", afirmou Álvaro Filgueira. Ele ainda reforçou o pedido de isenção na hora da decisão. "Ao que parece, a sociedade não tem interesse na recuperação,

Carlos Santos/DN/D.A Press



Álvaro Filgueira, advogado de defesa: "MP deve ser o defensor da verdade"

duvidam do arrependimento de Andrei. Mas, tenho certeza de que o cliente falou a verdade, narrando o crime com detalhes, motivado por uma provocação injusta", concluiu o advogado.

Em seguida, começando às 13h37 e terminando às 14h33, a segunda parte das alegações da defesa dos Thies foi assumida pelo advogado Caio Túlio Bezerra. Ele foi responsável por dar voz à tese de defesa de Amilton e Mariana Thies, refutando a participação do casal no assassinato de Andréia Rosângela, tendo o pai de Andrei dividido a autoria do crime com o sargento e a mãe sendo responsável pela premeditação do crime.

O advogado, no princípio de sua fala, lembrou a repercussão do caso, que poderia estar influenciando o júri, e que eles já foram condenados pelo clamor popular. "O que peço é um júri isento, sem influências externas", completou Caio. Citou também o episódio vivenciado pelo casal entre terça e quarta-feira, quando dormiram fora de onde estavam presos, não tendo se alimentado e tomado banho, o que só foi feito apenas na chegada dos réus no fórum. "O Estado já condenou, mas não o Judiciário", reafirmou o advogado.

Caio Túlio, assim como o outro advogado de defesa, confirmou e pediu a condenação de Andrei Thies pelo assassinato da esposa há pouco mais de quatro anos atrás. "Tive alegria, ontem (21), com o depoimento de Andrei, por ser verdadeiro", disse ele. Ainda lembrou a respeito da posição tranquila do sargento frente à posição de réu confesso, mostrando-se arrependido. "Ele nunca vai deixar de ser um assassino. Mas, ele pode deixar de ser um criminoso. Muitas pessoas não acreditam quando ele pega uma Bíblia e mostra-se arrependido", comentou Caio.

"As pessoas não querem a justiça, mas a vingança"

Fotos: Fábio Cortez/DN/D.A Press

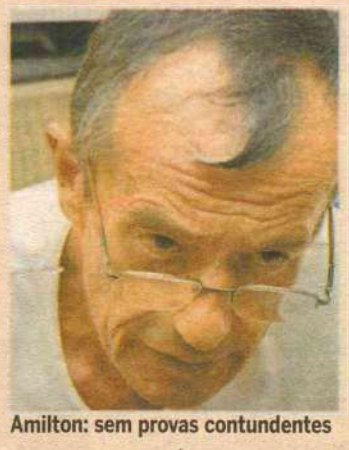

Amilton: sem provas contundentes



Mariana: depoimento não satisfez

Ao contrário do depoimento de Andrei, a fala de Mariana Thies durante a tarde de quarta-feira não deixou o defensor satisfeito. "Mariana não se mostrou transparente, fiquei decepcionado com o depoimento dela. Ela nunca admitiu que era a pessoa mais importante da vida de Andrei. Não admitia que a felicidade dele não fosse outra que não ela mesma. Por isso não consentia no namoro, porque Andrei estava feliz com Andréia, depois também com Andrielle. E também mentia por dizer que gostava de Andréia. Quem pode acreditar, com Andréia tendo passado por todo aquele sofrimento, que Mariana gostava dela? Eu não consigo acreditar", confessou, durante a apresentação aos jurados.

Mostrando a tese da defesa, Caio Túlio ainda mostrou aos jurados qual seria a função deles, naquele momento. "Ela não está sendo acusada de ser uma boa pessoa, de ser uma péssima mãe e de ser chata, como realmente é, até mesmo com a defesa. Mas, sim como a mentora do assassinato. E sobre isso não há nada nos autos que prove este crime. A gente não pode escolher, mas eu não queria Mariana como minha mãe nem minha sogra. Mas, não há provas de que ela tenha sido a mentora.", afirmou.

O advogado ainda confirmou que seria um desejo da defesa que seja aplicada a pena correta à pessoa correta, pois, segundo ele, Mariana não vai deixar de ser punida por ocultação de cadáver, já que está presa desde 2007. "As pessoas não querem a justiça para Amilton e Mariana, mas sim a vingança", lamentou o bacharel.

A respeito da influência de Mariana na vida de Andrei Thies, o advogado afirmou que nunca houve prevalecimento da opinião de mãe em relação ao relacionamento do sargento com Andréia, citando a época do namoro, por ele ter assumido a filha e, em seguida, ter trazido a esposa para Natal sem ela a mãe saber. "Por que teria prevalecido quando Mariana disse para Andrei matar Andréia? É isto que eu questiono", declarou.

Em relação à co-autoria de Amilton Thies no assassinato, Caio Túlio foi curto e direto. "Não há nada que prove que houve a facada, citada pela acusação. Isto tira Amilton da participação direta no assassinato. Não há sequer o sangue pela casa. Caso existisse prova, ele merecia ser condenado. Mas, não existe. Ele não pode ser condenado apenas porque a população quer", concluiu o advogado.

Promotora pede pena máxima para os três acusados

Em seu momento de réplica, Ana Márcia Morais rebateu as declarações de Andrei de que não estaria mais mentindo no júri. Mostrou fotos do corpo de Andréia para demonstrar como foram feitos os ferimentos. Reiterou que Amilton e Mariana participaram tanto do assassinato, de seu planejamento e execução, como também da ocultação de cadáver. Ela pediu a pena máxima para os três, considerando que "esse é o castigo compatível com o crime".

Ana Márcia Morais começou a sua réplica rebatendo as declarações da defesa de que o trabalho dos advogados no julgamento era tirar leite de pedra. Na opinião da promotora, a tarefa deles era ainda pior: "eles querem tirar água cristalina do lamaçal de mentiras". Aliás, a promotora disse acreditar que Andrei ainda estava mentindo durante o júri. "Ele mesmo quem pediu que fosse feito um laudo psicológico dele, talvez para que alegassem que ele era louco e não fosse imputado criminalmente. Mas, além de dizer que ele é normal, ainda revelou que ele estava dissimulando. Ora, se ele dissimula até mesmo no laudo que ele pediu, como acreditar que ele agora está só falando a verdade?", indagou.

Ana Márcia, em seguida, disse que não estava ali para "vingar" a morte de Andréia. "Se eu quisesse vingar, faria com eles o mesmo que fizeram com a vítima. Mas levá-los a júri não é vingança". Ela passou então a ressaltar que tudo fora planejado como Mariana quis. "Andréia foi morta e Andrielle estava com os pais do sargento, como Mariana queria. Isso só mudou quando o corpo de Andréia. A vontade de Mariana só deixou de prevalecer ali. Tanto que, depois do crime, quando a família de Andréia veio buscar o bebê, a menina, segundo o delegado Rolim, correu para os braços de uma pessoa que ela ainda não conhecia, pois desejava se livrar de Mariana". Para ela, a vontade da família era, a todo instante, que Andréia fosse embora e que a filha do casal ficasse com os avós.

A promotora passou então a falar dos laudos. Os legistas atestaram que não havia como precisar o que causou a morte de Andréia nem o que ocasionou os ferimentos encontrados nas costelas da vítima. Mas Ana Márcia apontou um laudo feito no local de encontro de cadáver. Tal documento mostra que a camisa que Andréia vestia no momento que foi encontrada tinha sangue. "Era para ser mais sangue, já que foi perfurada por faca? Acho que sim. Mas lembrem-se que Andrei falou que ela foi envolta em um lençol. Ele pode ter sido lavado. No colchão havia sangue também. Mas, nem sempre há tanto sangue assim se você planeja tudo e executa bem".

Ela ressaltou que a cena do crime, a residência onde morava o casal, foi modificado antes de ocorrer a perícia. Para explicar melhor sobre os ferimentos, Ana Márcia mostrou as fotos feita pela perícia no dia em que o corpo foi encontrado. Na opinião da promotora, o golpe de faca existiu. "Como aconteceu, não dá para saber, nem mesmo a defesa sabe, mas aconteceu". Para a promotora, o crime aconteceu perto do meio-dia, ao invés de 8h da manhã, como alega a defesa.

A promotora também enfatizou que o crime de ocultação de cadáver foi praticado pelos três réus. Destacou ainda que o assassinato foi praticado de forma cruel. "Se fosse um tiro, a vítima morria rápido, sem dor. Mas ela foi estrangulada, em seguida asfixiada e, por fim, Amilton a esfaqueou". Ana Márcia também argumentou que foi no momento em que esfaqueou a vítima que o pai de Andrei recebeu um arranhão no rosto. "Ninguém esfaqueia de longe. No momento do golpe, Andréia arranhou Amilton".

A promotora, nessa parte da réplica, disse que esperava pela pena máxima. "Eu não costumo pedir aumento de pena, mas acredito que os agravantes condizem com o tipo de crime cometido. Quero que a pena seja compatível com o crime, e a pena máxima é o castigo que eles merecem". Um agravante que ela destaca é que "para eles, cometer o crime foi fácil, pois a vítima estava ali, sob a mercê deles".

Ocultação de cadáver

Quanto à ocultação de cadáver, Ana Márcia relata que Andrei comprou um saco de acampar para colocar o corpo de Andréia. Enquanto Mariana ficava com Andressa na casa dos Thies, Amilton e o filho retiraram o corpo da vítima da geladeira e colocaram no porta-malas do carro. Em seguida, o cadáver foi levado à base aérea. Para Ana Márcia, a reconstituição não pode simular o episódio em que Andrei enterrou o corpo na Bant porque as características de rigidez entre o cadáver de Andréia e do corpo usado na reprodução eram diferentes.

Ainda sobre a reprodução, Ana Márcia destacou que Andrei não conseguiu simular ter enterrado o corpo sozinho. "Ele tentou mais de 50 vezes e não conseguiu. Ele não ocultou o corpo sozinho". Novamente, a promotora pôs em xeque as declarações de Andrei de que não é capaz mais de mentir. "Será que ele fez isso sozinho? Ele diz que não mente mais, porque tem agora uma nova religião e é acompanhado por um psicólogo. Fico preocupado se ele conseguirá enganar o júri".

Labim/UFRN

Carlos Santos/DN/D.A Press





29 de outubro de 2007: corpo de Andréia é encontrado - dois meses depois de sua morte - em cova rasa na casa em que morava, no Conjunto Ponta Negra. Ao lado, registro da suposta arma do crime

Simulação do crime foi "uma palhaçada"

● continuação da **página 8**

JULGAMENTO THIES

Na sua oportunidade de tréplica, os dois advogados, Álvaro Filgueira e Caio Túlio, tentaram desqualificar o trabalho da polícia, tanto na reprodução simulada quanto na tentativa de provar a facada supostamente desferida por Amilton Thies. Álvaro considerou a simulação "uma palhaçada" e Caio alegou que o delegado Raimundo Rolim, que investigou o caso, mentiu durante o júri. Mais uma vez, foi enfatizado que Amilton mentiu ter participado do crime para tentar livrar Andrei da condenação e questionou-se a falta de provas concretas de que Mariana foi mentora do crime.

Ao retorno diante dos jurados, o advogado Álvaro Filgueira começou a falar da suposta facada. Ele lembrou-se do dia em que o corpo de Andréia foi encontrado na casa dos Thies no conjunto Alagamar. Ele disse que, naquele dia, os peritos criminais começaram "uma presepada". "Os peritos começaram a dizer que houve uma facada e os policiais passaram a perguntar quem tinha desferido o golpe". Segundo Álvaro Filgueira, depois que os Thies foram à delegacia de homicídios, ele pediu para conversar com seus clientes. "Pedi que me contassem a verdade". Contudo, segundo o advogado, antes disso, Andrei e Amilton já tinham combinado de mentir, criando a versão que o pai do sargento desferiu o golpe. "Os depoimentos são iguais porque eles criaram ali, naquele momento, aquela versão".

O advogado quis enfatizar que o objeto do julgamento era unicamente o do homicídio. "Andréia sofria anteriormente? Isso nós sabemos. Mas estamos aqui julgando um assassinato e não uma agressão sofrida por Andréia dias antes". Ele reiterou que Andrei agiu sob violenta emoção. "Isso está claro. Se coloquem naquela situação (para os jurados) da discussão entre o casal. Eu já me imaginei no lugar de Andrei. Se fosse eu, acho que teria dado pelo menos um soco na cara da minha esposa". Para Álvaro, as provocações de Andréia levaram o sargento a cometer o crime. "Ela estava dizendo que iria embora, que Andrielle não era mais filha dele e que ele ainda pagaria uma pensão. Sim, com essas ameaças, Andrei agiu sob violenta emoção".

O advogado chamou de "palhaçada" a simulação feita pela Polícia do crime pelo fato de o delegado Raimundo Rolim ter usado uma porca para substituir o corpo de Andréia. "E ainda queria me dizer que aquele animal tinha o mesmo peso que a Andréia". Segundo Álvaro, no dia da reprodução simulada, Andrei tinha tomado um remédio calmante e não teve forças para carregar a porca. "Eram peso e anatomia totalmente diferentes do corpo da esposa do meu cliente. Aquilo foi uma palhaçada para ser registrada eternamente nos anais da justiça".

Defesa diz que delegado mentiu

Caio Túlio então assumiu a tréplica e pediu para os jurados se focarem no que está nos autos e não pelo que disseram fora. Ele também pediu para não comparar o caso com o do médico Onofre Lopes Júnior. Ele retaliou o que a suposição que a acusação fez na réplica de que Andrei tinha mentido durante o julgamento. "Porque se acredita que os advogados mentem? É só a defesa que mente? Alguém acha que representamos a OAB [Ordem dos Advogados do Brasil] mentindo", indagou.

O advogado perguntou ainda onde estaria a prova de que Mariana Thies planejou o crime. "Simularam um diálogo entre os Thies sobre como planejaram o crime, mas onde está essa conversa nos autos? Está claro para todo mundo que Mariana não ficou triste com a morte da Andréia, mas daí a dizer que ela planejou, é ir muito além". Caio Túlio assegurou aos jurados que sairia dali com a consciência limpa de que não mentiu.

Nesse momento, Caio Túlio disse que Raimundo Rolim mentiu durante o júri. "Ele quis que todos acreditassem que o corpo estava em perfeito estado de conservação, pois ele disse que ficou claro que houve um golpe de faca. Mas outros policiais deixaram claro que o estado do corpo era comparável a uma lama. Como então ele tem tanta convicção que houve esse golpe?", questiona o advogado. Ele ainda levantou a questão de que a acusação não conseguiu provar se a arma usada no crime foi uma faca ou facão. "Quem tem que provar qual foi a arma é a acusação. E sem a facada, não tem participação do senhor Amilton". Ele enfatizou ainda que o laudo do legista mostrou que uma faca não poderia ter quebrado as três costelas da vítima.

> **"Se fosse o seu filho, será que você não teria mentido, feito o que Amilton fez? Por fim, também peço que julguem Mariana como ela merece"**
>
> **Caio Túlio** - advogado de defesa

Por fim, ele falou aos jurados que não estava ali para fazer show, mas esperava que ali seja feita a justiça. Pediu que os jurados julgassem segundo o que constava nos autos. No final, ele começou a contar a história de Amilton em relação a Andrei, sobre ter criado um filho solitário que queria ser piloto, realizou o sonho, mas matou a esposa. "Se fosse o seu filho, será que você não teria mentido, feito o que Amilton fez? Por fim, também peço que julguem Mariana como ela merece".

TETO ÚNICO PARA OS SERVIDORES DO RN

O que é: Proposta de Emenda à Constituição Estadual para estabelecer o limite remuneratório máximo aplicável a todos os servidores públicos do Estado do RN, com base no subsídio no desembargador do Tribunal de Justiça Estadual.

Embasamento Legal: art. 37, § 12, da Constituição Federal.

Objetivo: Reestabelecer o princípio da igualdade entre os servidores públicos estaduais. Atualmente há três diferentes tetos remuneratórios, um no Judiciário, um no Legislativo e outro no Executivo, conforme art. 37, XI da Constituição Federal.

Encaminhamento Político: Governo do Estado precisa encaminhar uma Proposta de Emenda à Constituição Estadual à Assembleia Legislativa e esta, após o trâmite regimental, aprovar em dois turnos por 3/5 dos membros, ou seja, com o voto favorável de mais de 15 Deputados(as).

Vantagem para o Estado: Redução imediata na folha de pagamento de aproximadamente R$ 2.000.000,00 (dois milhões de reais), possibilitando o uso desses recursos em outros destinos, inclusive melhorias salariais.

Vantagem para o Servidor Público: Segurança Jurídica em ter sua remuneração máxima (teto salarial) baseada na de um servidor público de carreira, qual seja, o Desembargador do Tribunal de Justiça.

Vantagem para a Sociedade: Transparência nos gastos públicos.

Esclarecimentos importantes: Não se trata de estabelecimento de qualquer reajuste, equiparação ou vinculação remuneratória com os subsídios dos Desembargadores. Luta-se para estabelecer tão somente um limite máximo de remuneração.

Por tudo isso, o SINDIFERN defende, há mais de 05 anos com umas da suas principais bandeiras de luta, e conclama demais categorias e a sociedade potiguar a defender a instituição do teto único remuneratório no Estado do Rio Grande do Norte, baseado no subsídio do Desembargador do Tribunal de Justiça Estadual.

Acesse o portal www.sindifern.org.br para conferir os ofícios entregues na Governadoria e na Assembleia Legislativa do RN, cujos protocolos são 63204/2012 e 3062/2012, respectivamente.

SINDIFERN
Sindicato dos Auditores Fiscais do RN
www.sindifern.org.br

Labim/UFRN

8 a. VARA FEDERAL
PODER JUDICIÁRIO
JUSTIÇA FEDERAL DE PRIMEIRA INSTÂNCIA
Seção Judiciária do Rio Grande do Norte - 8a Vara Federal
Avenida Jorge Coelho de Andrade, S/N - Bairro Presidente Costa e Silva
CEP 59.625-400 - Mossoró/RN Horário de atendimento: 09:00 às18:00 hs.
Sec8vara@jfrn.gov.br / Fone: (84) 3422.5855

EDITAL DE CITAÇÃO nº EDI.00 08.000043-4/ 2012

O Doutor BERNARDO LIMA VASCONCELOS CARNEIRO, Juiz Federal Substituto da 8ª Vara, da Seção Judiciária do Estado do Rio Grande do Norte, no uso de suas atribuições legais, etc.

FAZ SABER a quantos o presente EDITAL virem ou dele conhecimento tiverem, que, em seu cumprimento, nos autos da Execução de Título Extrajudicial nº 0000610-23.2011.4.05.8401, em que são partes a CAIXA ECONÔMICA FEDERAL, como exequente, e SEBASTIÃO DA ROCHA BEZERRA NETO, como executado, por este fica CITADO, o Sr.(a) SEBASTIÃO DA ROCHA BEZERRA NETO, CPF n.º 086.157.054-53 para, no prazo de 03(Três) dias, pagar o débito de R$ 17.721,26(dezessete mil, setecentos e vinte e um reais e vinte e seis centavos),acrescidos de honorários advocatícios, os quais arbitro em 10%(dez por cento) do valor da dívida mais juros e correção monetária, se houver, ou garantir a execução oferecendo bens à penhora, sob pena de serem penhorados bens, tantos quantos bastem à satisfação do débito, acrescido das cominações legais. Fica também, através deste, INTIMADO para, no prazo de 15(quinze)dias, opor Embargos à Execução, sob pena de se presumirem aceitos pelo(a) mesmo(a) como verdadeiros, os fatos articulados pelo(a) Exeqüente.

CUMPRA-SE na forma da lei. Dado e passado nesta cidade de Mossoró/RN em 12 de março de 2012. Eu, Allen Dias de Brito Alves (_____), Técnico Judiciário, digitei, conferi e subscrevo, e vai devidamente assinado pelo.

MM. Juiz Federal. BERNARDO LIMA VASCONCELOS CARNEIRO
Juiz Federal Substituto da 8ª Vara/RN

1 a. VARA FEDERAL
Editais de Citação
PODER JUDICIÁRIO - JUSTIÇA FEDERAL DE PRIMEIRA INSTÂNCIA .
SEÇÃO JUDICIÁRIA DO RIO GRANDE DO NORTE
RUA LAURO PINTO, Nº 245, L. NOVA - NATAL/RN
Fax 0xx(84) 235.7558 EMAIL: **sec1vara@jfrn.gov.br**
PRIMEIRA VARA EDITAL DE CITAÇÃO (PRAZO DE 30 DIAS)

EDI.00 01.000007-4/ 2012

O Juiz Federal MAGNUS AUGUSTO COSTA DELGADO, da 1ª Vara da Seção Judiciária do Rio Grande do Norte, no uso de suas atribuições legais, etc.

Faz saber, a quantos o presente Edital virem ou dele conhecimento tiverem, que fica CITADO, com prazo de 30 (trinta)dias, o réu abaixo mencionado, que se encontra em lugar incerto e não sabido, uma vez que não foi encontrado no endereço indicado na inicial, para no prazo de 15 (quinze) dias, após o prazo de escoamento do presente edital, pagar o débito, (art. 652 e seguintes do CPC), acrescidos das cominações legais, ou apresentar embargos nos termos do art. 738 e seguintes do CPC, em face do inadimplemento de contrato de Crédito e Empréstimo, firmado entre Caixa Econômica Federal e os réus abaixo relacionados: PROC. Nº 0002884-60.2011.4.05.8400 AUTORA: CAIXA ECONOMICA FEDERAL - CAIXA RÉ: MARLENE DAMASCENO DA SILVA: - CPF/MF 378.902.044-34 . Origem do débito: Contrato de Crédito Pessoal sob o nº17.0034.105.0001835-91, firmado pela parte executada com a exeqüente, em 05/056/2010. Valor da dívida: R$ 21.414,24(vinte e um mil, quatrocentos e quatorze reais e vinte e quatro centavos), atualizado em 02/02/2011.

DADO E PASSADO nesta cidade do Natal, Capital do Rio Grande do Norte, aos 06 de fevereiro de 2012. Eu, Sebastião Vasconcelos dos Santos Neto (_____), Diretor da Secretaria da 1ª Vara, subscrevo-o.

MAGNUS AUGUSTO COSTA DELGADO
Juiz Federal da 1ª Vara

AMEs combatem problemas bucais

Unidades de Brasília Teimosa, Planalto e Nova Natal oferecem atendimento odontológico diário

Natal Em Ação

Frankie Marcone/Divulgação



Além de serviços como restauração e limpeza, AMEs instruem crianças

Os Ambulatórios Médicos Especializados (AMEs) realizam um trabalho de excelência no quesito saúde bucal, que tem a prevenção como palavra-chave. As unidades oferecem atendimento odontológico diariamente, onde é possível fazer aplicação de flúor e também realizar procedimentos inerentes à odontologia, como raspagem, restauração, extração de dentes, limpeza e ainda conta com um escovódromo onde é ensinado às crianças como escovar bem os dentes.

Nos dois primeiros meses deste ano, as três unidades dos AMEs (Brasília Teimosa, Nova Natal e Planalto) somaram 3.320 aplicações de flúor; 14.728 procedimentos odontológicos, como limpeza dos dentes e orientações educativas e de prevenção e ainda 1.847 consultas. O setor de odontologia dos AMEs é um dos mais procurados entre os serviços oferecidos pelas unidades e é referência em saúde bucal, contemplando crianças, adultos e idosos que procuram as unidades.

"Sempre tive medo de dentista, mas aqui no AME de Nova Natal eu fico tranquila, porque o atendimento é ótimo. Essa é a segunda vez que procuro o dentista nessa unidade. Na primeira, precisei fazer umas restaurações e agora acabei de fazer uma limpeza nos dentes e aplicação de flúor", falou a usuária Ana Carla Santos, 29 anos.

Dados do SUS

O governo federal divulgou pesquisa no início do mês apresentando dados dos tratamentos odontológicos fornecidos pela rede pública de saúde. A pesquisa foi realizada em várias capitais do país, e no critério escovação dental, avaliou-se o número de pessoas que receberam orientação de um dentista ou outro profissional de saúde bucal sobre a maneira correta de escovar os dentes. A análise foi feita com base nos dados de 2010. Várias cidades brasileiras tiveram números inferiores ao esperado, mas em Natal é diferente.

"Prevenir é sempre o melhor remédio, e não é diferente com a assistência odontológica. Aqui no AME de Brasília Teimosa, assim como nas demais unidades, fazemos um trabalho de conscientização da população em relação aos cuidados que se deve ter para garantir um sorriso bonito e saudável. É preciso que as pessoas saibam que problemas de saúde bucal podem desencadear outras doenças, como as do coração, por exemplo,", explica o diretor técnico da odontologia, Ruy Medeiros.

O médico dentista ressalta ainda que os cuidados preventivos são simples, e se resumem em cinco passos: boa higiene bucal, uma dieta equilibrada, o flúor que é aplicado gratuitamente nas unidades de saúde, as massas de obturação e uma terapia que combata as bactérias que provocam a cárie. Os AMEs, localizados em Brasília Teimosa, Nova Natal e Planalto contam com equipes engajadas para atender a população e assim provocar muitos sorrisos saudáveis.

GREVE DOS PMS BAIANOS

Cabo Jeoás deve ser solto hoje

Apesar de ter tido as prisões revogadas, o presidente da Associação de Cabos e Soldados (ACS/RN), cabo Jeoás Santos, que foi acusado por formação de quadrilha nos eventos ocorridos na greve dos policiais da Bahia, continua preso no Batalhão de Operações Policiais Especiais (Bope). O advogado do cabo, Aldair Barbosa, declarou que o motivo da não liberação de Jeoás foi puramente burocrático e que hoje a soltura deverá ser realizada.

"A Auditoria Militar mandou toda a documentação para a liberação em tempo hábil, contudo, os documentos do Tribunal de Justiça da Bahia não chegaram a tempo. Juntando ainda o fato do comandante da Polícia, coronel Araújo, estar viajando, impossibilitando a concretização da formalidade. Ou seja, ele terá de ficar aqui mesmo com tudo pronto por questões de formalidade".

Jeós conseguiu a liberdade após o pedido de habeas corpus feitos pelos advogados, que alegavam a falta de necessidade de prisão do vabo, visto que não havia acusações suficientes pela justiça baiana a ponto de ter prisão preventiva. Já no caso da Auditoria Militar, os advogados alegaram que o policial não podia ser julgado pela polícia da Bahia já que sua formação militar foi feita em Natal. O advogado Paulo César Costa reforça dizendo que o decreto preventivo foi muito genérico.

O diretor da ACS/RN, soldado João Maria Figueiredo, acredita que a saída de Jeóas é uma vitória para a classe e que é somente mais um avanço na luta da categoria. O diretor ainda diz que a prisão foi um ato errôneo e arbitrário das autoridades da Bahia, ferindo diretamente os direitos do então presidente da associação.

O soldado João Maria ainda declarou que o cabo Jeoás Santos deverá ainda assumir nos próximos dias a presidência da ACS/RN, dando continuidade aos trabalhos de apoio e prestação de serviços aos profissionais militares, prestando ainda apoio as classes de outros estados. (**Hana Dourado, especial para o DN**)

nonono non con o

Labim/UFRN

EDITORA >> Adriana Amorim (adrianaamorim.rn@dabr.com.br) muito.rn@dabr.com.br

Uma Paixão que cresce

Fotos: Coração de Jesus/Divulgação

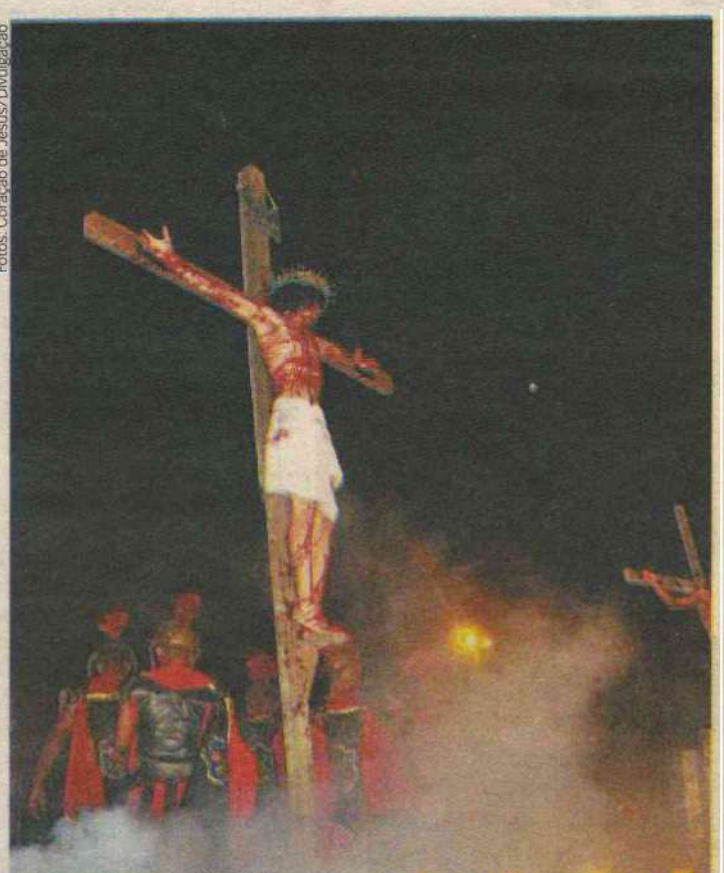

Espetáculo, encenado a céu aberto, será apresentado nos dias 6 e 7 de abril, gratuitamente

Grupo de teatro Coração de Jesus, de São Gonçalo do Amarante, se prepara para encenar pela 14ª vez a *Paixão de Cristo*

Sérgio Vilar
sergiovilar.rn@dabr.com.br

Aos poucos, a Grande Natal constrói tradição na encenação da *Paixão de Cristo*. Os 14 anos de atividade mostram uma adolescente em formação e educada sob a égide da humildade e determinação. Nada comparado à madura Paixão de Cristo de Nova Jerusalém e seus 44 anos. Mas se Jesus Cristo pregou a simplicidade, é ela quem conduz o espetáculo produzido pelo grupo de teatro Coração de Jesus, de São Gonçalo do Amarante. A cada ano o registro visível do crescimento logístico, financeiro e na experiência dos integrantes. Para esta edição, o renomado coreógrafo Dimas Carlos resolveu reforçar o time. E outras inovações também foram incluídas.

Talvez valham comparações para contextualizar a dimensão de cada espetáculo. A *Paixão de Cristo de Nova Jerusalém* é hoje a maior atração turística brasileira do período. A encenação do grupo de São Gonçalo já atrai 16 mil pessoas nos dois dias de espetáculo (6 e 7 de abril). Em Pernambuco, a *Paixão de Cristo* tem duas horas de duração. Em Natal, uma hora e meia. No chamado maior espetáculo ao ar livre do mundo são 550 atores. No maior espetáculo ao ar livre da Grande Natal, são 110. Lá, milhares de pessoas pagam ingressos que variam entre R$ 50 e R$ 80. Por aqui é tudo de graça, acomodados em arquibancadas conseguidas a duras penas.

O espetáculo da *Paixão de Cristo de Nova Jerusalém* é realizado no agreste pernambucano, na cidade do Brejo da Madre de Deus, a 180 Km do Recife. É uma verdadeira cidade teatro cercada por majestosas muralhas de pedra. As "instalações" da *Paixão de Cristo* encenada pelo grupo sãogonaçalense são mais modestas. Um descampado de propriedade particular é emprestado todos os anos para o evento. "Mesmo com a mudança de dono, eles se sensibilizam com nossa proposta e cedem o terreno", se orgulha a coordenadora do espetáculo, Suznayara Silva Moura. O local fica na BR, próximo ao posto da Skol, depois do Nordestão (caminho para Extremoz).

Suznayara conta com o entusiasmo de quem acompanhou a luta e o crescimento do grupo desde o início e hoje se gaba em dizer: "Já é um espaço consagrado, graças a Deus. Passou o Nordestão, anda mais um pouquinho (ainda na BR) e de longe já se vê a estrutura montada". Há dez anos a encenação acontece no mesmo local. O espaço é grande, hoje propriedade de investidores estrangeiros. Se no ano passado conseguiram 20 metros de arquibancada para acomodar parte do público sentado, este ano serão 80 metros. A expectativa é de oito mil pessoas em cada dia - um ligeiro aumento ao público registrado no ano passado.

SERVIÇO:

Contato com o grupo
Coração de Jesus: 8877-3634

"Estamos 100% originais"

A *Paixão de Cristo* da Zona Norte está renovada este ano. O coreógrafo Dimas Carlos emprestou conhecimentos e todo o *know-hall* conquistado em anos de experiência. "É muito bom trabalhar com ele. Alguns dos nossos integrantes participaram do espetáculo *Desfile de Natal*, no fim do ano, coreografado por ele. Apresentamos nosso projeto da *Paixão de Cristo*, ele gostou e se propôs a nos ajudar", conta Suznayara. Afora os 80 integrantes presentes no elenco passado, Dimas trouxe mais alguns.

O espetáculo também nova sonoplastia, texto e direção de Antônia Suênia. "Já na abertura haverá uma guerra de anjos. E o texto se baseia nos evangelhos de Mateus e João, desde a chegada de Jesus em Jerusalém até seu martírio. Em anos anteriores eram baseados em autos de filmes bíblicos, a partir dos milagres e até a ressureição. Evoluímos neste sentido. Podemos dizer que esta edição estamos 100% originais", brinca. A reforma nos figurinos também deverão expor mais luxo à interpretação dos reis e sacerdotes.

A dificuldade de patrocínio para um espetáculo popular visto por 16 mil pessoas foi diminuído este ano. "Conseguimos patrocínio da Santa Clara, Grande Moinho, Caserna, Nordeste Rolamentos, TV Ponta Negra, Frisco e a prefeitura de São Gonçalo do Amarante", lembra a coordenadora do evento.



Expectativa da organização é que, ao todo, 16 mil pessoas prestigiem o evento



Labim/UFRN

divirta-se

Música performática brasileira

Teatro Mágico exibe *A sociedade do espetáculo* amanhã, no Teatro Riachuelo, um tributo aos álbuns anteriores

Alexandre Pessôa/Esp. CB/D.A Press



Em turnê pelo país, grupo retorna a Natal para o lançamento do novo álbum

Maquiados e performáticos, eles são - quando em versão completa - quinze. O que fazem juntos? Música, poesia, teatro, circo. A bagunça organizada é o Teatro Mágico, trupe que usa arte para tecer críticas a realidade brasileira e que voltam a Natal amanhã, às 21h, para apresentação única no Teatro Riachuelo, quando lançam o novo álbum.

A sociedade do espetáculo reúne composições inspiradas no livro de mesmo título, assinado pelo filósofo francês Guy Debord. A nova fase da trupe continua a abordar temas que variam do campo sentimental para letras de cunho político-cultural. A sonoridade, no entanto, foi um pouco transformada, assumindo características do pop moderno.

O momento do show que prestará tributo aos álbuns anteriores do Teatro Mágico. Com shows já agendados até maio, por todo o Brasil, o grupo se firma como um dos fenômenos musicais difundidos pela internet. Os ingressos (pista) custam R$ 100 e R$ 50 (meia).

SERVIÇO:

A Sociedade do Espetáculo
Quem: Teatro Mágico
Quando: sábado, 24 de março, às 21h
Onde: Teatro Riachuelo - Formato Pista
Informações: Informações: 4008-3700

SEXTA-FEIRA

AABB: A AABB promove festa-baile de aniversário de seus 68 anos. A atração musical será a Orquestra Los Manos, que tocará no Salão Nobre do clube, a partir das 22h. Mesas para quatro pessoas ainda disponíveis na secretaria do clube: 3211-4412.

Riachuelo: Alceu Valença se apresenta no Teatro Riachuelo, às 21h. Ingresso (plateia B): R$ 140 e R$ 70 (meia). Amanhã, o grupo O Teatro Mágico apresenta o show *A Sociedade do Espetáculo*, às 21h. E domingo, a Banda Moinho, formada por Emanuelle Araújo, Lan Lan e Toni Costa, recebe o vocalista do grupo Cidade Negra Toni Garrido para um show de samba carioca e baiano. Início: 20h. Ingressos (pista): R$ 80 e R$ 40 (meia). Informações: 4008 3700 / www.teatroriachuelo.com.br

Música: Na programação do último dia da Semana Cultural da Música Potiguar, no Sebrae/RN, mesa de discussão temática sobre Direitos Autorais no RN (14h às 17h); e exibição dos filmes *Jaguaribe Carne - Alimento da Guerrilha Cultural* e *Fabricando Tom Zé* (18h às 21h). Acesso gratuito.

Páprika: A cantora Mônica Jucá (MPB-pop-rock) inicia a programação musical do Páprika no fim de semana. Amanhã, MPB e bossa, ambiente. E domingo, a MPB de Zeca Brasil. Às 21h e domingo, às 20h30. Em Ponta Negra (antigo Decky). Contato: 3219 3865 ou www.paprikanatal.com.br

Peppers: A programação do Pepper's Hall traz do grupo Lengo Tengo e logo em seguida sobe ao palco Pedro Luccas com suas melodias sertanejas. Amanhã, a banda Forró Salgado e Tiago e Santhafé (sertanejo). Na Av. Eng. Roberto Freire, 1009. Ponta Negra. Contato: 3236-2886.

Sábado

Mauro Pimentel/D.A Press



Quadrinhos: A sequência da série carro-chefe das publicações da revista webcomic K-ótica, *O Evangelho Segundo o Sangue*, será lançada amanhã, às 16h, na livraria Nobel Salgado Filho. A HQ é uma iniciativa artística independente dos quadrinistas potiguares Marcos Guerra e Leander Moura. A entrada é gratuita.

Livro: O jornalista André Trigueiro, apresentador do Jornal das Dez e editor-chefe do programa Cidades e Soluções, da Globo News, e comentarista da CBN, virá a Natal lançar o livro *Mundo Sustentável 2*. Será às 17h, no mezanino da Livraria Siciliano (50 lugares), em formado de *talk show*, para comentar assuntos relativos ao meio ambiente. Acesso livre.

Tango: Quem quer aprender o tango tradicional, em Nalva Melo Café Salão haverá aula com os professores Léo e Luciana Lima (19h) e baile de tango com fundo musical de bolero, samba, forró e ritmos latinos (20h). Na Av. Duque de Caxias, 110, Ribeira. Entrada: R$ 10. Informações: 3212 1655.

Reggae: As bandas DuSouto e Rastafeeling, Sacal e Mc Priguissa retomam as atividades na Arena Verão Pirangi (praia de Pirangi - ao lado do Cirquinho). Ingressos: R$ 20 (primeiro lote) na Chilli Beans (Natal Shopping, Praia Shopping e Midway Mall) e academia Sanctorius. Início: 21h. Informações: 3201 6916 / 8708 1245 / 9922 6830.

Domingo

Performance: A performer e jornalista Ramilla Souza apresenta *Retratos: escolha de uma memória de infância*, resultado de sua pesquisa sobre infância e sexualidade. Local: Casa da Ribeira (Rua Frei Miguelinho, 52, Ribeira). Início: 20h. Ingresso: R$ 5. Informações: 3211 7710.

Som do Mar: O trio Pitombeira é a atração maior desta edição do projeto Som Do Mar, no terraço da Praça de Alimentação do Mãos de Arte - Shopping do Artesanato, na Praia dos Artistas. Início às 17h. Ainda na programação, o MusiJazz Trio (19h) fará apresentação de encerramento. Acesso Gratuito. Informações pelos telefonbes 9175-9870 e 3202-9191.

Infantil: O Projeto Picadeiro promove mais uma edição repleta de oficina de brinquedos com material reciclado, jogos e brincadeiras, palhaços, números circenses, teatro de bonecos e música. Local: Praça Cívica (Petrópolis). Início: 16h. Entrada gratuita. Informações: 2010 5980.

Velório: A comédia *O Velório da Marquesa Di Fátimo* fará única apresentação no teatro Dix Huit Rosado, em Mossoró. Um espetáculo de muitas gargalhadas. Uma comédia que emociona, uma reflexão sobre um cotidiano tão pouco abordado, o universo dos travestis. Mostra ainda como a morte não pode ser levada tão a sério. Às 20h30. Vendas: Botton (Shopping Liberdade: 3315-1053). Ingressos: R$ 20 e R$ 10 (meia). Informações: 9409-4440 (Lula Belmont).

Infantil: O espetáculo *Os Três Porquinhos* volta ao Teatro Alberto Maranhão para apresentação única às 17h. Ingresso: R$ 30 e R$ 15 (meia). Contato pelo telefone 9405-2806.

Labim/UFRN

Eterno maluco beleza

Apesar da estreia nacional hoje, Natal não foi contemplada - ainda - com o documentário de Walter Carvalho

Raul Seixas é daqueles mitos cujas histórias acumulam muitas controvérsias que nunca serão esgotadas. No documentário *Raul - O início, o fim e o meio*, de Walter Carvalho, nos cinemas a partir de hoje, mergulha-se em alguns dos pontos mais sombrios da vida do roqueiro, falecido em agosto de 1989, como as várias paixões que teve, a relação com drogas e bebidas e o descuido com a saúde, mesmo após o diagnóstico de problemas no pâncreas e diabetes.

O longa não é daqueles que apelam para o sentimentalismo. Em raros momentos das duas horas e 40 minutos, o espectador surpreende-se com lágrimas nos olhos ou o coração apertado. Apesar disso, comovem os depoimentos de seus familiares sobre o vício e as dificuldades enfrentadas no final da carreira, quando era tido como "ovelha negra" do mercado fonográfico, recusado por todas as gravadoras.

O filme reúne depoimentos muito sinceros, alguns até com ar de desabafo, mas não chegam a fazer grandes revelações sobre a vida do autor de Gita, Sociedade alternativa e Metamorfose ambulante, já bastante explorada, mesmo nos tópicos mais polêmicos.

Paulo Coelho, seu parceiro mais famoso, faz confissões sobre a "inimizade íntima" da dupla, o que rende alguns dos pontos altos. "Apresentei todas as drogas ao Raul, desde maconha ao ácido, desde chá de cogumelo a mandrix", revela, embora não se sinta nem um pouco culpado pela situação a que o amigo chegou. Paulo Coelho fala sobre as brigas dos dois e a disputa que havia entre eles. O best-seller deixa transparecer uma pitada de inveja de Raulzito e de canções como Maluco beleza e Metamorfose ambulante.

O músico que misturou rock e baião na década de 1970 foi tirado do pedestal de mito. Na tela, figura principalmente sua vida pessoal, mesmo quando contada por Sylvio Passos, criador do primeiro fã-clube dedicado a Raul, que acabou tornando-se amigo do ídolo. Considerações sobre a genialidade de sua música ficam restritas às participações de Caetano Veloso, que dá uma canja de Olho de ouro, do jornalista Pedro Bial e mais algumas poucas falas dos outros personagens.

O longa contrapõe opiniões divergentes e sentimentos ambíguos de parentes, amigos, parceiros, fãs, quatro das cinco ex-mulheres e companheiras - Glória Seixas, Tânia Menna Barreto, Kika Seixas e Lena Coutinho - e os filhos Simone Andrea Vannoy (com Edith, que a levou para os Estados Unidos ainda criança), Scarlet (com Glória) e Vivian (com Kika), além do neto Dakota, filho de Scarlet. A primeira mulher de Raul, definida pela mãe como o amor que nunca esqueceu, recusou-se a dar entrevista, mas escreveu uma carta lida através do Skype. "Não dou entrevistas sobre Raul porque isso traz lembranças ruins. Estou feliz envelhecendo ao lado do homem que amo".

O vício e a vida amorosa são os temas mais recorrentes, além das relação com os parceiros. Walter Carvalho garante que o alcoolismo e as drogas surgiram naturalmente nas entrevistas, por isso a forte presença na edição. "Eu não chegava nem a perguntar. As pessoas mesmo falavam. As drogas são um tema do Raul. O filme é construído a partir das memórias das pessoas. Todas, sem exceção, foram absolutamente solícitas. Abriram seus baús, me deram cartas, objetos, fotografias, contaram suas histórias", conta, em entrevista por telefone.



Kao Martins/EM/D.A Press

***Raul - O início, o fim e o meio* dobra-se sobre pontos sombrios da vida do roqueiro**

Registros históricos

Ao longo de cerca de um ano, foram 94 entrevistas, na Bahia, São Paulo, Rio de Janeiro, Estados Unidos (Glória Seixas e Lena Coutinho) e Suíça (Paulo Coelho). Walter gaba-se, dizendo que nenhum colega documentarista conversou com tanta gente para uma produção. O corte final reúne 50 entrevistados, em duas horas retiradas de mais de 400 horas de material bruto, entre entrevistas e preciosas imagens de arquivo. Há muitos registros históricos de sua carreira, como os 50 show que fez nos dois últimos anos de vida, ao lado de Marcelo Nova, após quatro anos sem subir ao palco. O reencontro com Paulo Coelho, com quem não falava havia 15 anos, nos bastidores de um desses shows foi registrado pela mulher de Marcelo Nova e está no filme. O filme traz depoimentos de Paulo Coelho, seu parceiro mais famoso, Caetano Veloso, Pedro Bial, Zé Ramalho, Tom Zé e Claúdio Roberto, além dos filhos Simone, de quem foi separado na infância, Scarlet, Vivian e o neto Dakota. (**Luiza Maia**)



Labim/UFRN

social



FLÁVIA FREIRE
e-mail: flaviafreire.rn@dabr.com.br

DEU NO twitter

@flafreire

@lore_campos - Devemos aprender com os nossos próprios erros, ter consciência das nossas escolhas e o mais importante: não se arrepender depois.

PELA CAPITAL DO OESTE

Para dar muitas gargalhadas... Neste domingão, às 20h30, o Teatro Dix-Huit Rosado recebe a Cia Vice-Versa de Teatro, com a apresentação única da comédia *O Velório da Marquesa Di Fátimo*. No enredo, a história de uma fã do cantor Fagner que foi assassinada durante uma sessão de candomblé na Cidade da Esperança. O texto é do dramaturgo potiguar Junior Dalberto com adaptação para os palcos.

ANOTA AÍ!

Atenção, atletas! No dia 12 de maio, a Miranda promove uma corrida de rua em comemoração aos 25 anos da empresa e parte da renda arrecadada durante as inscrições será doada ao time de basquete potiguar Os Tigres, formado por para-atletas. Organizada pela Hora de Correr, a prova terá percursos de 5 e 10Km, com largada e chegada na Praça Cívica de Natal, na Avenida Prudente de Morais, iniciando às 16h. A empresa promete R$ 15 mil em premiações. As inscrições iniciam no dia 1º de abril através do site www.corridamiranda.com.br. Corrammm!

HQs

Essa é para os amantes dos HQs... Neste sábado, os quadrinistas potiguares Marcos Guerra e Leander Moura lançam a revista *O Evangelho Segundo o Sangue*, uma história de terror que se passa na Natal colonial de 1810.

>>>

Para criar a história, eles mergulharam em uma pesquisa sobre as vestimentas, armas e documentos da época. O lançamento acontece às 16h na livraria Nobel Salgado Filho e contará também com apresentações artísticas.

EM TEMPO I

Parabéns especiais ao "Brá" Décio Weber, que festejou a troca de idade na última terça-feira. Em tempo, desejamos todas as felicidades do mundo!

EM TEMPO II

Vivas para Newton Figueiredo, ex-prefeito de Pau dos Ferros, pela passagem do aniversário, na quinta-feira. Tudodebom!!!

Velinhas para...

- Ednólia da Câmara Ferreira Melo
- Irani Freire
- Rostand Lanverly
- Márcia Barbalho
- Ronaldo Lopes

Arquivo Pessoal/Divulgação

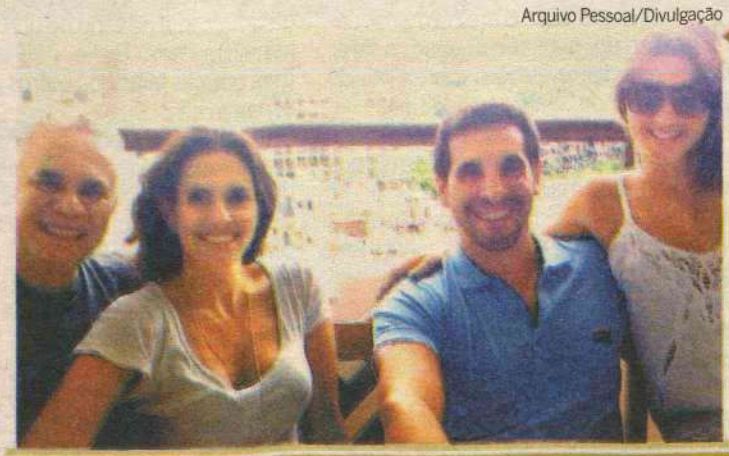

É BIG, É BIG, É BIG!

Antônio Luna comemorando o niver de sua amada Renata, ao lado dos amigos, o procurador geral do município Bruno Macedo e Thayanne Flor.

PRÉ PÁSCOA!

Na noite da quarta-feira, Fabiana Gondim e Virgínia Melo Mariani anteciparam a Páscoa no Chic Coiffeur e, com muita Amarula para degustar e cuidados dos cabelos, receberam as lulus belas da Cidade do Sol.

Fotos: Caio Oliveira/Divulgação



Flávia Pipolo não perdeu tempo e curtiu tudo desta prévia...



Quem também marcou presença foi a bela Suzana Schott.

Arquivo Pessoal/Divulgação



INSTAMOMENT

No instamoment de hoje, um flagra do carinho da mamãe Elaine Potter ao Baby que vem para deixar sua vida e de seu esposo Fernando Loyola totalmente completa.

Labim/UFRN

programação

destaquehoje

ATRAÇÃO // TV UNIVERSITÁRIA



Fábio Cortez/DN/D.A Press

O PROGRAMA XEQUE-MATE ENTREVISTA VERA SANTANA, COORDENADORA DO PROJETO CONEXÃO FELIPE CAMARÃO

resumonovelas

GLOBO

MALHAÇÃO

Betão e Babi discutem com Carmem. Nelson fica pensativo depois que Ziggy devolve o uniforme que Natália pegou emprestado. Fabiano cobra uma resposta de Laura sobre o relacionamento dos dois. Natália vê Cristal chorando e se preocupa. Nelson avisa a Betão que ele não poderá mais dormir com a namorada em casa. Natália comenta com Babi que precisam de ajuda para cuidar de Cristal. Gabriel aparta uma discussão entre Maria e Kiko.

AMOR, ETERNO AMOR

Carlos e Verbena lembram-se do último momento em que estiveram juntos e se abraçam. Fernando finge emoção ao falar com a tia e lembra que Carlos precisa fazer o teste de DNA para comprovar o parentesco. Carlos cuida de Verbena. Dimas e Fernando tentam convencer Melissa a aceitar a presença de Carlos para não ser retirada do testamento. Carlos pega um ônibus para a praia, sem perceber que é observado por dois bandidos.

AQUELE BEIJO

Vicente afirma que sentiu o toque de Claudia em sua perna. Íntima cumprimenta Belezinha pela classificação no concurso. Agenor pede para Belezinha voltar a ser sua mulher. Valério descobre que Damiana não é irmã de Felizardo. Tide avisa a Ricardo que sabe onde Estela guarda o veneno. Raul dá voz de prisão a Olga. Claudia acompanha a recuperação de Vicente. A Comprare vai a leilão e Grace Kelly arremata a loja.

FINA ESTAMPA

A emissora não divulgou o resumo do último capítulo.

SBT

CORAÇÕES FERIDOS

Arrependida, Vera afirma a Silvia e Lucy que convenceu Vitor a se casar com Aline em comunhão total de bens. Amanda revela a Olavo que ela e Glauco serão sócios e ela precisa da herança. No restaurante, Olavo começa a se sentir mal. Heloisa confessa a Vera que quer o amor de Amanda. Em conversa com Eduardo, Vitor diz que quer se separar de Aline. Vitor questiona Eduardo se ele vai se vingar da pessoa que matou Rodrigo.

RECORD

REBELDE

Miguel entrega a Alice uma pulseira que ela teria deixado cair. Pilar diz a Binho que ele tem medo de Miguel. Binho afirma que Miguel está sempre jogando. Diego comenta com Roberta que Miguel provoca as pessoas. Roberta percebe Diego olhando Lucy. Débora fala para Cris que vai terminar com Marcelo. Beth recebe um mandado de prisão por fraude. Alice e Pedro quase se beijam. Pedro recebe a notícia de que Beth foi presa.

VIDAS EM JOGO

Lucas entrega algemas para Carlos e exige que ele mesmo as coloque. Regina se aproxima para atirar em Marizete, que não a vê. José consegue puxar sua amada e a livra do tiro. Regina foge. Uma pessoa entra no labirinto usando um lençol branco. O pano branco é retirado e o trio percebe que é Jorge. Marialice grita ao perceber que o palhaço assassino se aproxima do ex-dublê. O palhaço lança chamas na direção de Jorge, que pega fogo.

REI DAVI

Não há exibição.

hojenatv

INTERTV CABUGI
GLOBO - CANAL 11

04H58 SAGRADO
05H00 TELECURSOS
06H00 GLOBO RURAL
06H30 BOM DIA RN
07H30 BOM DIA BRASIL
08H30 MAIS VOCÊ
09H55 BEM ESTAR
10H40 TV GLOBINHO
12H05 RN TV
12H50 GLOBO ESPORTE
13H20 JORNAL HOJE
13H50 VIDEO SHOW
14H30 CHOCOLATE COM PIMENTA
16H00 SESSÃO DA TARDE - ZOOM: ACADEMIA DE SUPER-HERÓIS
17H44 GLOBO NOTÍCIA
17H47 MALHAÇÃO
18H25 AMOR ETERNO AMOR
19H15 RN TV
19H30 AQUELE BEIJO
20H30 JORNAL NACIONAL
21H10 FINA ESTAMPA
22H40 BIG BROTHER
23H05 GLOBO REPÓRTER
00H00 JORNAL DA GLOBO
00H35 PROGRAMA DO JÔ
02H05 CORUJÃO DO ESPORTE
02H50 CORUJÃO - PROPOSTA INDECENTE
05H00 FÓRMULA 1

TV PONTA NEGRA
SBT - CANAL 13

06H00 JORNAL DO SBT - MANHÃ
07:00 AUTO SHOW
08H00 CARROSSEL ANIMADO
09H30 BOM DIA & CIA
10:40 TUDO DE BOM
11:10 60 MINUTOS
11:45 ARENA
12:00 PATRULHA DA CIDADE
13:20 JORNAL DO DIA
14:00 VERSÁTIL
14H15 PICARA SONHADORA
15H00 MARISOL
16H15 MARIA DO BAIRRO
17H10 TENHA ESTILO
17H55 CASOS DE FAMÍLIA
18H55 CHAVES
19:15 JORNAL DO DIA 2ª EDIÇÃO
19H45 SBT BRASIL
20H30 CORAÇÕES FERIDOS
21H15 PROGRAMA DO RATINHO
22H30 TELA DE SUCESSOS - MINHAS ADORÁVEIS EX-NAMORADAS
00H30 JORNAL DO SBT - NOITE
01H15 DOIS HOMENS E MEIO / TWO AND A HALF MEN
02H00 TELE SERIADOS I - SOBRENATURAL

TV TROPICAL
RECORD - CANAL 8

07H45 DESENHO
08H05 RN NO AR
08H40 FALA BRASIL
10H00 HOJE EM DIA
12H00 BALANÇO GERAL
12H50 ENCONTRO COM A NOTÍCIA
13H20 JORNAL DA TROPICAL
14H00 RECORD NOTÍCIAS
14H30 TUDO A VER
16H45 TODO MUNDO ODEIA O CHRIS
19H00 NOVELA REBELDE
20H00 TROPICAL NOTÍCIAS
20H30 JORNAL DA RECORD
21H15 CSI: LAS VEGAS
22H15 NOVELA VIDAS EM JOGO
23H15 CÂMERA RECORD
00H15 MONK
01H15 PROGRAMAÇÃO RELIGIOSA

BAND NATAL
BANDEIRANTES - CANAL 3

06H00 IGREJA MUNDIAL
06H45 PRIMEIRO JORNAL
07H30 RN ACONTECE
08H00 DIA DIA
09H15 BAND KIDS
10H30 POWER RANGERS / MIGHTY MORPHIN I
11H15 JOGO ABERTO
12H30 JOGO ABERTO RN
13H00 BOA TARDE CIDADÃO
13H30 DE OLHO NA CIDADE
13H50 BOA TARDE RN
14H00 BAND MULHER
14H30 CONEXÃO POTIGUAR
15H00 KENAN & KEL
15H55 MUITO+
17H00 BRASIL URGENTE
18H50 RN URGENTE
19H20 JORNAL DA BAND
20H25 MOMENTO DA SORTE
20H28 SHOW DA FÉ
21H20 24 HORAS
22H00 VIDEONEWS
22H15 TOP CINE - PHATGIRLZ: GRANDES GAROTAS
00H15 JORNAL DA NOITE
01H15 CLAQUETE
02H30 IGREJA MUNDIAL

SIMTV
REDE TV - CANAL 17

08H00 IGREJA UNIVERSAL DO REINO DE DEUS
12H00 SIM NOTÍCIAS 1ª EDIÇÃO
12H05 SUA CIDADE (AO VIVO)
13H00 SIM NOTÍCIAS 2ª EDIÇÃO
13H05 SIM ESPORTES
13H20 ALÔ MEU POVO (AO VIVO)
13H55 SIM NOTÍCIAS 3ª EDIÇÃO
14H00 PROGRAMAÇÃO REDETV
15H00 A TARDE É SUA
17H00 IGREJA UNIVERSAL DO REINO DE DEUS
19H00 REDETV! ESPORTE
19H30 TV FAMA
20H45 REDETVNEWS
21H30 DESENHO LOCAL
22H30 CINE TOTAL
00H00 PROGRAMA AMAURY JR.
01H00 LEITURA DINÂMICA
01H30 IGREJA UNIVERSAL DO REINO DE DEUS

TV UNIVERSITÁRIA
TV BRASIL - CANAL 5

05H50 SALTO PARA O FUTURO
06H50 TELECURSO ENSINO MÉDIO
07H05 TELECURSO ENSINO FUNDAMENTAL
07H20 TELECURSO TECENDO O SABER
07H50 JORNAL VISUAL
08H00 REPÓRTER BRASIL
08H45 COCORICÓ
09H00 PINGU
09H30 CASTELO RA TIM BUM
10H00 UM MENINO MUITO MALUQUINHO
10H30 JANELA JANELINHA
11H00 O PEQUENO VAMPIRO
11H30 A TURMA DO PERERÊ
12H00 CANAL SAÚDE: PROFISSÃO ENGENHEIRO
12H30 CIÊNCIAS E LETRAS: HOMEM AINDA NÃO EXISTE
13H00 A TURMA DO PERERÊ
13H30 CATALENDAS
13H45 CARRAPATOS E CATAPULTAS
14H00 DANGO BALANGO
14H30 VILA SÉSAMO
15H00 ESCOLA PRA CACHORRO
15H15 COCORICÓ NA CIDADE
15H30 THOMAS E SEUS AMIGOS
15H45 CURTA CRIANÇA
16H00 SEM CENSURA
17H30 DIVERSO
18H00 ESTÚDIO MÓVEL
18H30 SNOBS
19H00 TVU NOTÍCIAS
19H30 XEQUE-MATE: VERA SANTANA (COORD. CONEXÃO FELIPE CAMARÃO)
20H30 DE LÁ PRA CÁ
21H00 REPÓRTER BRASIL
22H00 PROGRAMA DE CINEMA: REVOLUÇÃO DE 30
00H00 CINE IBERMEDIA: EL CORONEL NO TIENE QUIEN LO ESCRIBA (18 ANOS)
02H00 SEM CENSURA
03H30 AGLOMERADO
04H30 CAMINHOS DA REPORTAGEM
05H30 EXPEDIÇÕES

TV ASSEMBLEIA NATAL
CABO TV - CANAL 36

07H05 SESSÃO PLENÁRIA - AL/RN (REPRISE - 22.03.2012)
09H00 COM A PALAVRA - TV AL/RN - ENTREVISTADA: SUSANA FERNANDES (REPRISE - 22.03.2012)
09H30 ÚLTIMA HORA (AO VIVO)
10H00 VIDA SAUDÁVEL - TV AL/RN (REPRISE - 22.03.2012)
10H30 SESSÃO SOLENE DE ENTREGA DE TÍTULO NORTE-RIO-GRANDENSE AO SR. EDGAR GLEICH - AL/RN (AO VIVO)
12H00 CAFUNDÓ - TV AL/RN (REPRISE - 17.03.2012)
13H20 JORNAL DA ASSEMBLEIA - 1ª ED. (AO VIVO)
14H00 SESSÃO PLENÁRIA - TRE/RN (REPRISE - 20.03.2012)
15H00 BRASIL ELEITOR - TSE (REPRISE - 22.03.2012)
15H30 TJ/TV - TJ/RN (REPRISE-20.03.2012)
16H00 ULTIMA HORA (AO VIVO)
16H30 IFRN EM PAUTA - IFRN (REPRISE - 22.03.2012)
17H00 ÚLTIMA HORA (AO VIVO)
17H10 SESSÃO PLENÁRIA - AL/RN (REPRISE - 20.03.2012)
19H00 JORNAL DA ASSEMBLÉIA - 2ª ED. (AO VIVO)
19H30 ESPORTE EM PAUTA (AO VIVO)
20H00 DEBATE ABERTO - TV AL/RN - TEMA: QUALIDADE DA ÁGUA (INÉDITO)
21H00 SESSÃO SOLENE DE ENTREGA DE TÍTULO NORTE-RIO-GRANDENSE AO SR. EDGAR GLEICH - AL/RN (REPRISE - 23.03.2012)
22H00 SESSÃO PLENÁRIA - TJ/RN (DO DIA - 21.03.2012)

TV CÂMARA NATAL
CABO TV - CANAL 37

08H00 MEMÓRIA POLÍTICA
09H10 SESSÃO SOLENE - HOMENAGEM AOS 90 ANOS DO PARTIDO COMUNISTA DO BRASIL (PCDOB)
10H20 PERSONALIDADE
11H00 EXPRESSÃO NACIONAL
12H00 RODA E AVISA
12H30 SINTONIA
13H00 CÂMARA ESPORTIVA (AO VIVO)
14H00 GRANDES PERSONAGENS
15H25 SAÚDE INCLUSÃO
16H40 DOCUMENTÁRIO - REDES SOCIAIS
17H10 CÂMARA ESPORTIVA REPRISE
18H00 CÂMARA VERDE
18H30 CÂMARA LIGADA
19H30 ECOSENADO
20H00 TÁ LIGADO
20H40 REPRISE DA SESSÃO ORDINÁRIA DE 20/03/12

:: ENVIE SUA PROGRAMAÇÃO SEMANAL, ALTERAÇÕES, DÚVIDAS, SUGESTÕES OU CRÍTICAS PARA MUITO.RN@DABR.COM.BR

cinema

ESPECIAL

Cavalo de Guerra (War Horse, EUA/Reino Unido, 2011). De Steven Spielberg. Jeremy Irvine, Tom Hiddleston, David Thewlis, Emily Watson. O filme mostra a história de amizade entre um cavalo chamado Joey e o jovem Albert (Jeremy Irvine), que o domestica e o treina, na Inglaterra. Quando Joey é vendido à cavalaria e mandado para o combate durante a Primeira Guerra Mundial, eles são forçados a se separar e Albert inicia sua jornada em busca do amigo, na França, inspirando a vida de todos que encontra em seu caminho. **Cinemark 6**. 14h, 19h40E. 12a.

PRÉ-ESTREIA

O Lorax - Em busca da trúfula perdida (EUA, 2012) - De Chris Renaud e Kyle Balda. Animação. Garoto de 12 anos busca trúfula perdida para presentear garota dos seus sonhos. **Cinemark 6** (dub, 3D). 17h10A, 19h40A. **Moviecom 6** (dub, 3D). 14h. L.

ESTREIA

Jogos vorazes (EUA, 2012) - De Gary Ross. Com Jennifer Lawrence, Josh Hutcherson. Adolescente participa de reality show mortal no lugar da irmã. **Cinemark 1** (dub). 12h35, 15h50, 19h05, 22h05. **Cinemark 2**. 11h50A, 14h50, 18h, 21h10, 00h05D. **Moviecom 4**. 14h50, 17h40, 20h30. **Moviecom 6** (dub). 16h, 21h30. 14a.

CONTINUAÇÃO

Guerra é guerra (EUA, 2012). De MCG. Reese Witherspoon, Tom Hardy e Chris Pine. Dois amigos inseparáveis, espiões veteranos, apaixonam-se pela mesma garota e entram em guerra para conquistá-la. **Cinemark 4**. 12hA, 14h10, 16h20, 18h40, 21h, 23h20D. **Moviecom 7**. 15h15, 17h25, 19h35, 21h45. 12a.

Projeto X- Uma festa fora do controle (EUA, 2012). De Nima Nourizadeh. Thomas Mann, Jonathan Daniel Brown, Oliver Cooper. Três alunos do último ano do colegial querem deixar o anonimato e decidem preparar uma festa inesquecível. **Cinemark 2**. 13h, 17h30, 19h30, 21h30, 23h40D. **Moviecom 5**. 15h40, 17h35, 19h30, 21h25. 18a.

Protegendo o inimigo (EUA e África, 2012). De Daniel Espinosa. Denzel Washington, Vera Farmiga. O mais perigoso renegado da CIA e um inexperiente oficial precisam se aliar para se manter vivos depois que o esconderijo do ex-presidiário é atacado por mercenários. **Cinemark 6.** 17h10B, 19h40F, 22h10. **Moviecom 1**. 14h35, 17h, 19h25, 21h50. 14a.

W.E.- O romance do século (W. E., 2011). De Madonna. Abbie Cornish, Andrea Riseborough, Oscar Isaac. Trama aborda o romance entre dois casais: o rei Edward VIII e a norte-americana Wallis Simpson; e uma mulher casada e um guarda de segurança da Rússia. **Moviecom 2**. 16h40, 21h20. 14a.

John Carter - Entre dois mundos (EUA, 2012). De Andrew Stanton. Taylor Kitsch, Lynn Collins, Willem Dafoe. Veterano da guerra civil é transportado a Marte, onde se torna prisioneiro dos habitantes do planeta. Sua sobrevivência está em suas mãos. **Cinemark 7** (dub, 3D). 12h40, 18h20, 23h50D. Cinemark 7 (3D). 15h35, 21h05. **Moviecom 3**. 14h40, 17h20, 20h. **Moviecom 6** (dub, 3D). 18h50. 12a.

Billi Pig (BRA, 2012). De Jose Eduardo Belmonte. Selton Mello, Grazi Massafera, Milton Gonçalves. Aspirante a atriz, seu marido, um corretor de seguros falido e um falso padre têm a chance de se dar bem na vida quando filha do chefe do tráfico é atingida em tiroteio e entra em coma. **Cinemark 5**. 16h30, 21h45, 23h55D. 12a.

O artista (França/ Bélgica, 2012). De Michel Hazanavicius. Jean Dujardin, Bérénice Bejo. Na Hollywood de 1927, a chegada dos filmes falados faz estrela do cinema mudo temer o declínio de sua carreira. **Moviecom 2**. 14h30, 19h10. 12a.

A invenção de Hugo Cabret (The invention of Hugo Cabret, EUA, 2011). Direção: Martin Scorsese. Asa Butterfield, Chloe Moretz, Jude Law. Filho de um relojoeiro que trabalhava num museu, Hugo vê o pai morrer assim que lhe mostra sua última descoberta: um androide. **Cinemark 5** (dub). 13h20, 19h. L.

Cada um tem a gêmea que merece (Jack and Jill, EUA, 2011) - Direção: Dennis Dugan. Adam Sandler, Al Pacino, Katie Holmes. Jack, publicitário casado e com filhos teme a visita de sua irmã gêmea Jill, que vira sua vida tranquila de cabeça para baixo. **Cinemark 3**. 15h. 10a.

LEGENDAS

A - Esta sessão será exibida SOMENTE Sábado (24/03) e Domingo (25/03).
B - Esta sessão NÃO será exibida Sábado (24/03) e Domingo (25/03).
D - Esta sessão será exibida SOMENTE Sábado (24/03).
E - Esta sessão será exibida SOMENTE Terça-feira (27/03) e Quinta-feira (29/03).
F - Esta sessão será exibida SOMENTE Sexta-feira (23/03), Segunda-feira (26/03) e Quarta-feira (28/03).

:: Esta programação é baseada em informações enviadas pelas operadoras e é válida até quinta-feira, 29 de março.

SERVIÇO

Moviecom (Praia Shopping): 2ª, 3ª, 5ª:R$ 10 ou R$ 5, o dia todo. 2ª, 3ª, 5ª (3D): R$ 16 ou R$ 8. 4ª: R$ 8 ouR$ 4, o dia todo. 4ª (3D): R$ 14 ou R$ 7. Sexta, sábado, domingo e feriado: R$ 13 ou R$ 6 (até 18h); R$ 15 ou R$ 7,5 (após 18h). Sexta, sábado, domingo e feriado (3D): R$ 20 ou R$ 10. Inf: 3620-4000.

Cinemark (Midway Mall): 2ª,3ª, 5ª: até 17h, R$ 9 ou R$ 4,50; após 17h, R$ 11ou R$ 5,50. 2ª,3ª, 5ª (3D): R$ 19 ou R$ 9, o dia todo. 4ª: R$ 9 ou R$ 4,50, o dia todo. 4ª (3D): R$ 18 ou R$9, o dia todo. Sexta, sábado, domingo e feriado: até 17h, R$ 14 ou R$7; após 17h, R$ 16 ou R$ 8. Sexta, sábado, domingo e feriado (3D): R$ 24 ou R$ 12, o dia todo. Todos os dias uma sessão às 15h sai por R$ 4 ou R$ 2. Inf: 3221-6571.

astros

ÁRIES (21/03 a 20/04)

Bom momento na área profissional e de relacionamentos. Converse com quem pode auxiliá-lo em seus projetos, pois hoje será mais fácil fechar acordos e financiamentos.

TOURO (21/04 a 20/05)

Você hoje estará cheio de energia, decidido e pronto para enfrentar qualquer desafio. Portanto, não tenha receio de tomar as medidas necessárias para atingir seus objetivos.

GÊMEOS (21/05 a 20/06)

Não será por falta de conselhos inteligentes de quem muito respeita que você se decepcionará hoje. Isso pode acontecer por você decidir ignorar o que lhe foi dito.

CÂNCER (21/06 a 22/07)

Um parceiro sensível pode precisar de pouco mais de atenção. Imprevistos podem impedir ou atrasar seus planos, mas você dará a volta por cima.

LEÃO (23/07 a 22/08)

A ajuda de um amigo mais o apoio do amado compensarão qualquer decepção recente. A constatação de que tem com quem contar lhe deixará animado quanto ao futuro.

VIRGEM (23/08 a 22/09)

Será importante saber ouvir e aceitar opiniões profissionais. Caso contrário, as diferenças podem se transformar em disputa. Faça o que for possível para manter a paz.

LIBRA (23/09 a 22/10)

Não assuma responsabilidades que não pode cumprir e nem se envolva em situações com poucas possibilidades de sucesso.

ESCORPIÃO (23/10 a 21/11)

Ficar em casa pensando no que gostaria de fazer, não fará com que se torne realidade. E você ainda pode vir a conhecer algumas pessoas bem interessantes.

SAGITÁRIO (22/11 a 21/12)

Procure não passar para outras pessoas qualquer tarefa de maior importância no dia de hoje. Você é o melhor candidato para realizar essa missão.

CAPRICÓRNIO (22/12 a 20/01)

Você hoje deve ser bem-sucedido em questões relacionadas à profissão. Cuidado com exageros na alimentação e ao consumo de bebidas.

AQUÁRIO (21/01 a 19/02)

A sorte lhe colocará no lugar certo, na hora certa para que faça contato com pessoas interessantes. Você anda precisando de algo novo na vida.

PEIXES (20/02 a 20/03)

Você hoje estará paciente e flexível e isso fará com que seja excelente companhia. Esse momento garantirá momentos agradáveis na companhia de amigos e colegas.



RESPOSTAS

7	3	2	6	9	5	8	1	4
9	6	1	7	8	4	2	3	5
8	4	5	2	3	1	9	6	7
4	9	8	1	5	2	3	7	6
2	1	3	9	6	7	5	4	8
6	5	7	3	4	8	1	9	2
3	2	9	5	7	6	4	8	1
1	8	6	4	2	3	7	5	9
5	7	4	8	1	9	6	2	3

P		M		L		R		
V	I	D	E	O	G	A	M	E
		N	E		D	O	R	I	A
		G	A	M	E	L	A		P
I	A	N		S	A	N	C	A	
		E		A	T		J	O	R
A	G	I	L	I	D	A	D	E	
		E	M	M	A		L	A	C
		N		A	A	A		S	I
			G	A	S	P	A	R	M
O	B	T	U	R	A		N	N	
		I	R		A		I	C	E
P	E	R	C	E	V	E	J	O	
		R		F	T	A	P	T	

Solução: 1- Detalhe na madeira, no canto inferior esquerdo.2- Antena da televisão. 3- Montanha ao centro. 4- Montanha próxima à bandeira. 5- Manga da camisa. 6- Calça do homem. 7- Listra no chão, à direita. 8- Onda ao centro.

sudoku

		6					7	
9				2			8	
1				7	5			
	9			4	3			
8		5		6		3		
	7					8	9	
				3	2	5	4	
			4			1		9

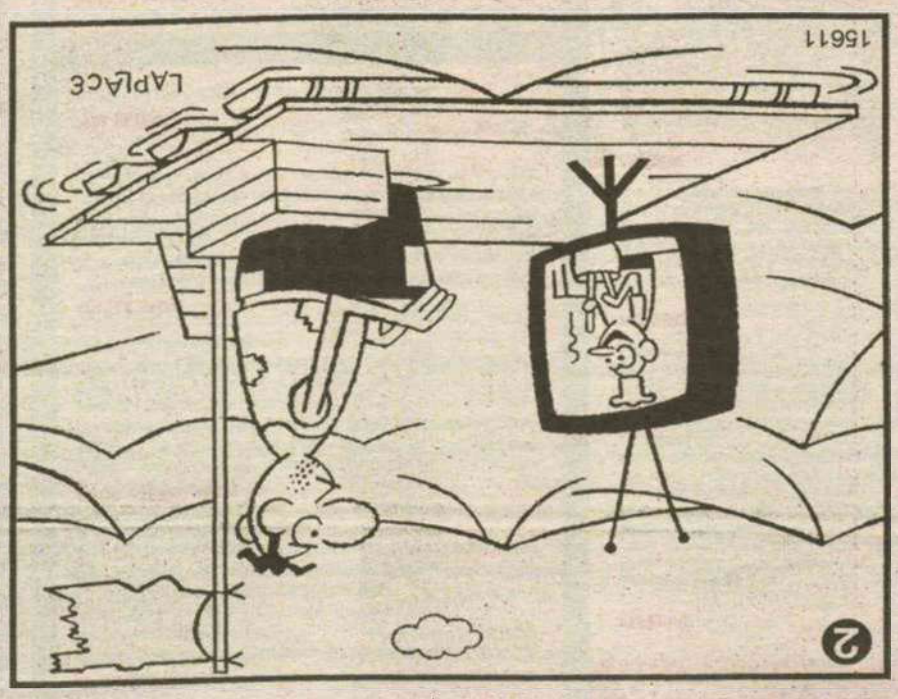

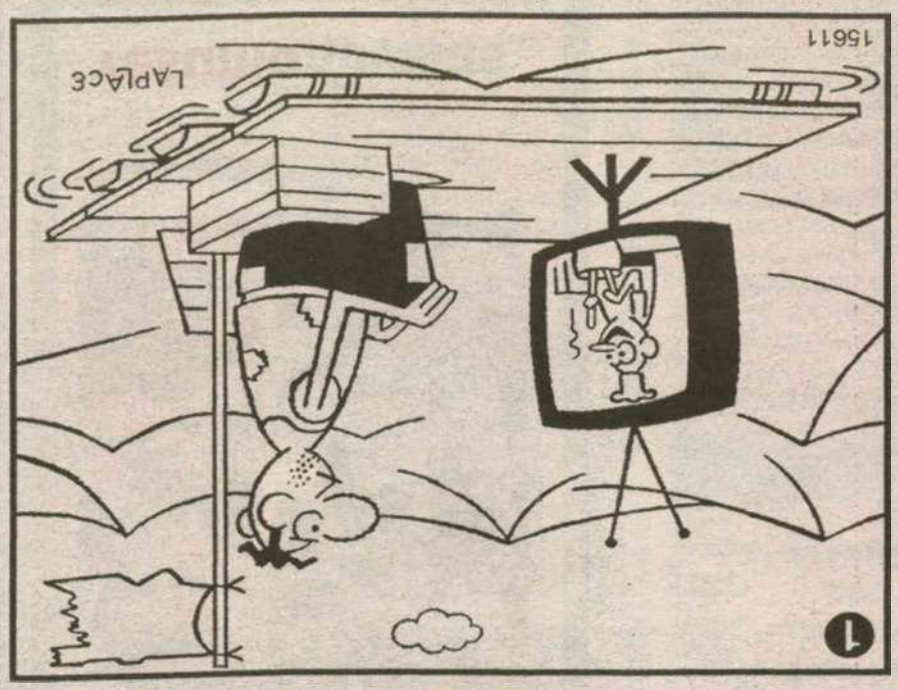

oitoerros

Labim/UFRN

Labim/UFRN

O MUNDO ESTÁ ASSISTINDO!

JOGOS VORAZES

EM EXIBIÇÃO NOS CINEMAS

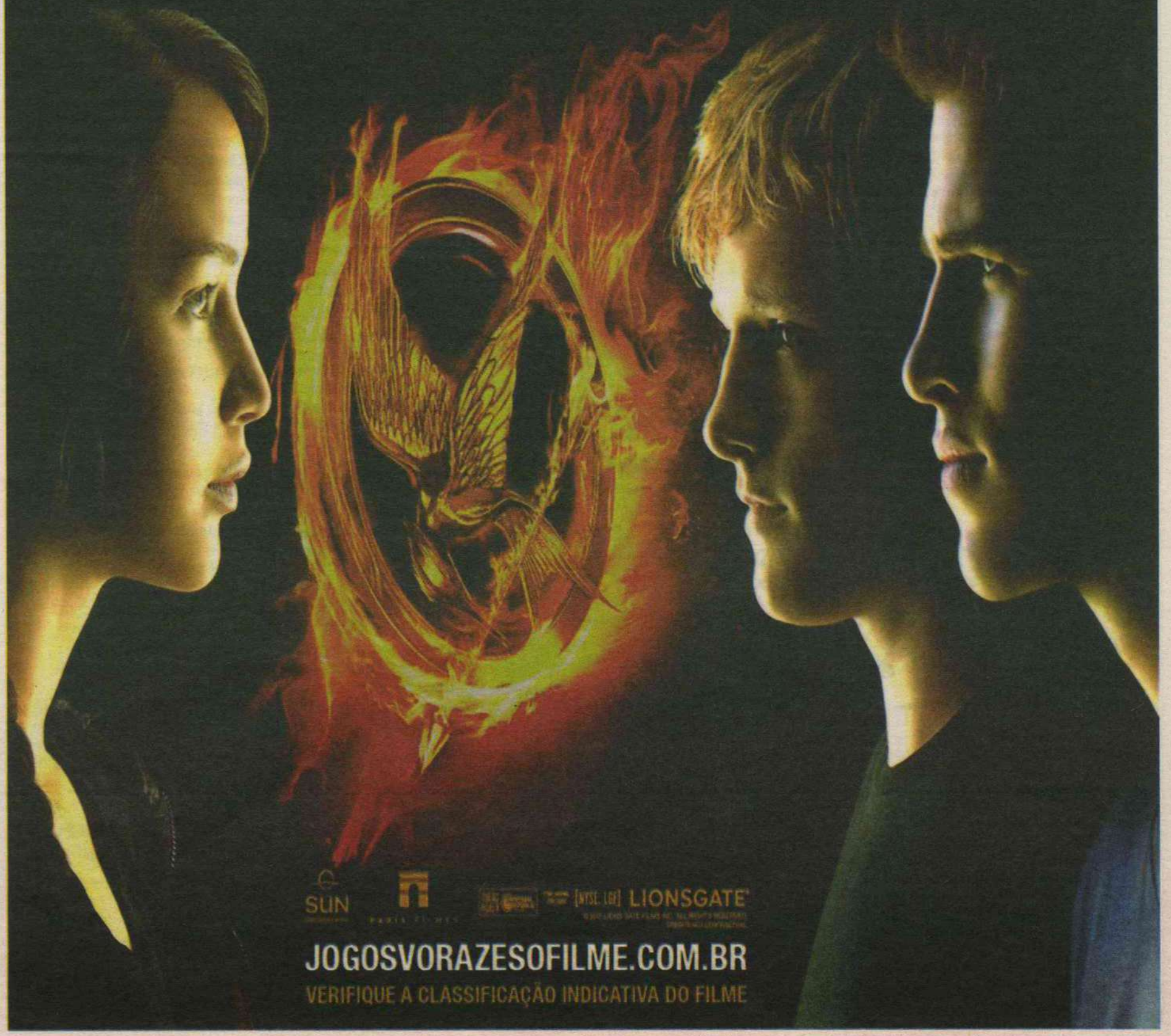

SUN

LIONSGATE

JOGOSVORAZESOFILME.COM.BR

VERIFIQUE A CLASSIFICAÇÃO INDICATIVA DO FILME

Labim/UFRN

editorial



"A nenhum governo é lícito permanecer neutro se o povo tomar partido"
(in"Waldo Frank e a América" - 6.5.1942)

ASSIS CHATEAUBRIAND

Juros altos dos cartões

A presidente Dilma Rousseff está certa em determinar à sua equipe econômica que estude medidas para provocar a redução das taxas de juros cobradas pelo sistema bancário brasileiro. Enquanto o Banco Central acelera a redução dos juros básicos da economia, devendo baixar a Selic para 9% ao ano em 18 de maio, os bancos comerciais e financeiras continuam causando inveja a seus similares no mundo, ao impor spreads que levam o custo do dinheiro às alturas e engordam com eles seus lucros. Essa é, sem dúvida, uma das pedras no caminho de qualquer iniciativa oficial destinada a animar o investimento na estrutura produtiva do país, além, é claro, de inibir o consumo, com o qual se poderia mover a economia a ritmo mais acelerado e garantir a manutenção dos atuais níveis de emprego. O ministro da Fazenda, Guido Mantega, já sinalizou que o tamanho e a capilaridade do Banco do Brasil e da Caixa Econômica Federal estão no foco desses estudos.

Se a ideia é baixar os juros praticados pelos dois bancos oficiais e, com isso, forçar uma queda generalizada do custo dos empréstimos e financiamentos às empresas e aos consumidores, então está na hora de o governo voltar suas baterias para a farra dos cartões de crédito. Não há estrangeiro que não se impressione - e muitos nem acreditam - ao saber que as taxas anuais cobradas pelo crédito rotativo disponibilizado pelos cartões podem chegar a impensáveis 237,9%. Segundo levantamento da Proteste, entidade defensora de direitos do consumidor, essa taxa é de longe a mais alta da América Latina e corresponde a quase cinco vezes a da Argentina, que fica em segundo lugar, com 50% ao ano. Em seguida vem o Chile, com 40,7%, e o México, com 36,2%. Na Venezuela, de Hugo Chávez, os juros do cartão são em média de 29% ao ano e na Colômbia, 28,5%. Nem vale a pena comparar as taxas praticadas nas economias mais desenvolvidas, que geralmente não passam de 12% ao ano, mas é fácil imaginar a diferença entre o custo pago pelo consumidor brasileiro em relação ao que é cobrado pelo crédito nesses países.

E não se trata de um pequeno segmento do mercado brasileiro de crédito. Pelo contrário. A Associação Brasileira das Empresas de Cartões de Crédito e Serviços (Abecs) acaba de divulgar balanço dos negócios do setor em 2011. Os cartões de crédito, débito e de rede de lojas no país faturaram R$ 670 bilhões, representando um crescimento de 24% sobre 2010. Foram 8,3 bilhões de transações, com aumento de 18%. Ou seja, o negócio dos cartões não tomou conhecimento da tibieza do "pibinho" (2,7%), experimentando expansão pelo menos oito vezes maior do que a da economia, enquanto o número de operações realizadas pelo dinheiro de plástico cresceu mais de seis vezes que a expansão do Produto Interno Bruto. E para este ano as projeções mais otimistas do governo para o desempenho da economia (4%) nem arranham o cenário com que trabalha a Abecs, que não deixa suas expectativas por menos de 20%. A propósito, deveria intrigar ao governo a constatação de que, na contramão das mais elementares regras de mercado, quanto maior o movimento dos cartões, mais caro eles cobram da clientela.

CHARGE



Son Salvador/EM/D.A Press

cartas redacao.rn@dabr.com.br

Para enviar sua opinião para a seção CARTAS, escreva para o e-mail ou envie correspondência para o endereço abaixo. Lembramos que o conteúdo é de inteira responsabilidade de seus autores.

DIÁRIO DE NATAL / REDAÇÃO
Av. Bacharel Tomaz Landim, 1042 - Jardim Lola. CEP 59104-000 S. G. do Amarante - RN

Corrupção

No último domingo, a TV Globo prestou um grande serviço ao povo brasileiro ao denunciar os esquemas de favorecimentos e corrupção na contratação de produtos e serviços de saúde, no Rio de Janeiro. Todavia, as respostas dos políticos-governantes, diante do impacto da notícia, tendem a ser tão bombásticas quanto o efeito das manchetes evidenciadas: cancelam-se todos os contratos. Mas como ficam as vidas dos cidadãos-pacientes, que necessitam dos serviços e medicamentos prestados pelo estado? Esta séria questão precisa ser abordada com a máxima responsabilidade. É preferível continuar pagando pelos serviços provavelmente indevidos, desde que se mantenha o amparo aos pacientes, do que cancelar os contratos e deixar os doentes à míngua. Posteriormente, o judiciário poderá determinar a reparação dos prejuízos causados ao erário e a punição aos criminosos que atentam contra às vidas de muitos brasileiros. **Célio Cruz**, por e-mail.

Animais

Quando criança, adorava ir ao mercado e feiras livres passear com meus pais e ficava maravilhada com a variedade dos cheiros e das cores. Hoje não coloco mais o pé lá, pois não consigo apreciar o espaço tendo como som de fundo o ruído dos bichinhos enjaulados. É lamentável. Com a crescente conscientização ambiental, penso que a manutenção desse tipo de comércio de animais é uma excrescência de épocas remotas e sombrias. Os comerciantes vão precisar de apoio para mudar de ramo, mas isso valerá a pena. Eu e vários outros temos o direito de voltar a frequentar o nosso mercado com alegria. **Patrícia Cerqueira**, por e-mail.

Poluição sonora

A falta de fiscalização das motos, sobretudo dos escapamentos, é quase uma irresponsabilidade. Em motos menores, de até 125 cilindradas, o barulho chega a ser irritante. A maioria dos motociclistas também acaba provocando o ruído intenso. Por que não exigem um selo de conformidade de acordo com padrões aceitáveis? **Roberto Trindade**, por e-mail.

Questão de observação

Vocês já repararam que esses desfiles de moda utilizam certos esteriótipos que não combinam com o corpo e as vestimentas do cotidiano da mulher brasileira? Primeiro, que as roupas extravagantes apresentadas pelas modelos de perfil tipo "tábuas", poucas mulheres terão coragem de vestir e, segundo, que as nossas mulheres têm mais coxa, bumbum, cintura e seios, não havendo adequação ao corpo, pelas peças apresentadas. **Cláudio de Melo Silva**, por e-mail.

DIÁRIO de NATAL

Presidente: GLADSTONE VIEIRA BELO | Vice-Presidente: JOEZIL BARROS | Diretor Geral: GUILHERME MACHADO

Diretor Institucional: Deliomar Soares | Editora Executiva: Juliska Azevedo

ENDEREÇO:
Av. Bacharel Tomaz Landim, 1042 — Jardim Lola, São Gonçalo do Amarante - RN — CEP: 59.104-000 — PABX: 0xx84 4009.0166

Sucursal
São Paulo (SP): 0xx11 3045.4921
Rio de Janeiro (RJ): 0xx21 2263.1945

Representantes
Distrito Federal: 0xx61 3201.0071
Ceará: 0xx85 3264.0576
Pernambuco: 0xx81 3326.7188

D.A Press Multimídia
Atendimento para venda e pesquisa de imagens: Pessoalmente: segunda a sexta, das 10h às 14h. Email e telefone: segunda a sexta, das 10h às 22h / sábados e feriados, das 12 às 18h. Email: dapress@dabr.com.br. Telefones: (61) 3214.1575 / 1582 Fax: (61) 3214.1583

MARKETING		4009-0181
ADMINISTRAÇÃO		4009-0166
ATENDIMENTO		
ASSINANTE	Capital	4009-0220
	Interior	4009-0220
COMERCIAL		4009-0173
CLASSIFICADOS		4009-0200

BALCÃO DE ANÚNCIOS:
Av. Deodoro, Lj. 7, Galeria Solar - Cidade Alta - 3201-8568

VENDA AVULSA	
Telefone	4009-0237
Rio Grande do Norte	R$ 1,00
Outros Estados	R$ 3,30

COMO ENTRAR EM CONTATO COM O DIÁRIO DE NATAL
Redação: 0xx84 4009.0150 / Circulação: 0xx84 4009.0220 / Marketing: 0xx84 4009.0181

Labim/UFRN

Educação, políticas públicas e web

Cláudia Santa Rosa
www.claudiasantarosa.com

O nosso trabalho na educação ancora-se em pedagogias libertadoras e humanistas como são as defendidas pelos educadores Paulo Freire (1921-1987) e Célestin Freinet (1896-1966). Fundamentadas em consistentes quadros de valores, essas pedagogias são comprometidas com a formação do (a) cidadão (ã), consciente do seu papel social e político.

A história denuncia: a escola da Idade Média era voltada para o ensino de ofícios que atendiam as necessidades sociais dos senhores feudais. A burguesia instrumentalizava os seus filhos com a leitura e a escrita, o que lhes conferia novos parâmetros de poder, enquanto o clero preparava os futuros homens da igreja. Com a Revolução Industrial, eclodiu a necessidade econômica de se ter um povo instruído para servir ao capitalismo. Foi um passo para instituir-se a escola pública, voltada para a preparação de mão de obra qualificada para lidar com as máquinas. A ideologia levara o povo, acriticamente, a sentir-se satisfeito por tamanha "conquista".

Como vemos, ao longo da história, os sistemas econômico, social e político vêm determinando os modelos pedagógicos, as políticas educacionais ou a ausência destas. Malgrado os efeitos danosos ao mundo, a Primeira Guerra Mundial contribuiu para que uma parcela da população percebesse o seu quadro de submissão e que a escola pública servia apenas aos interesses do capital. Decorreram deste contexto, movimentos por diversos países em prol de uma escola adaptada às necessidades dos filhos da classe popular.

No Brasil, Anísio Teixeira (1900-1971) foi um dos mais destacados signatários do "Manifesto dos Pioneiros da Educação Nova", documento divulgado em 1932, cujo teor defendia a escola pública, gratuita, laica e obrigatória. Ele também foi o responsável pela implantação do projeto "Escola Parque", em Salvador/BA, envolvendo educação em tempo integral, iniciativa que, na década de 80, inspirou Darcy Ribeiro (1922-1997) a criar os Centros Integrados de Ensino Público (CIEP), um projeto pedagógico de assistência em tempo integral, incluindo atividades recreativas e culturais para além do ensino formal. Posteriormente, dezenas de outras iniciativas espalharam-se pelo país, mas sempre pontuais e distantes da universalização. Nas últimas gestões, o governo federal implementou o programa "Mais Educação" que, embora o atendimento ainda seja reduzido, amplia o tempo dos alunos na escola e propõe a diversificação dos espaços e modos de aprender.

Os sinais evidenciam que ainda se faz necessária uma "revolução na educação" e, por assim dizer, nas políticas educacionais e na priorização dos investimentos que permitam à escola estatal - de dependência administrativa municipal ou estadual - superar o quadro de precariedade que a faz destinar-se unicamente aos pobres.

O compromisso coletivo com a construção de uma escola pública de qualidade social é tão urgente quanto à superação da baixa mobilização social na luta por esse direito. Até duas ou três décadas atrás, a socialização de ideias acerca de uma revolução na educação eram restritas a debates durante os congressos de educadores, nas vivências sindical e partidária e nas trocas de impressos e correspondência pelos Correios. O legado de Freinet, por exemplo, permanece atualíssimo. As suas técnicas de uso do limógrafo e da imprensa na sala de aula, o intercâmbio interescolar, as assembleias e conferências de crianças e o movimento de educadores - atualmente em mais de 50 países - já investiam em princípios como a cooperação, livre expressão e comunicação.

Enxergamos os princípios freinetianos amalgamados nos usos que podemos fazer das Tecnologias da Informação e Comunicação (TICs), em defesa de políticas educacionais de interesses coletivos. Todavia, demanda reação, clareza de objetivos coletivos e organização da sociedade com o mesmo vigor que costuma pautar a decisão de silenciar.

A web tem potencial de multiplicar vozes, sobretudo com o advento das redes sociais, ainda pouco exploradas pelos educadores e especialistas em educação. O uso de ferramentas como blog, Twitter e Facebook mostram-se valiosas ao exercício do controle social na área de educação. Se é verdade que a sociedade não está satisfeita com a escola pública, que atinge média nacional de 53,3% em escrita, 42,8% em matemática e 56,1% em leitura - considerando o aprendizado esperado até os 8 anos - por que silencia ou debate de forma tímida sobre a ausência de políticas públicas consistentes? O país ainda possui 3,8 milhões de crianças e jovens fora da escola e 14 milhões de analfabetos com 15 anos ou mais, o equivalente a 9,6% da população. Indago: para revertermos estes indicadores é suficiente o nosso atual grau de engajamento?

Cláudia Santa Rosa é educadora, escreve a convite do Instituto de Desenvolvimento da Educação (IDE), que colabora às sextas-feiras.

O que são Direitos Humanos?

Adalberto Targino

A terrível ameaça do domínio nazi-fascista e as seqüelas da apocalíptica ação de Adolfo Hitler, Benito Mussolini e camarilha, apesar da "chaga inapagável deixada na humanidade", despertaram nos líderes das nações a necessidade da criação de uma Corte Internacional para julgar os criminosos de guerra - a começar pelo Tribunal de Nuremberg - assim como a semeadura da solidariedade mundial com a criação, em 1945, da Organização Mundial das Nações Unidas a cordilheira dessa nova visão universal dos direitos humanos das nações, fulcrada nas lições amargas do pós-guerra e sedimentada no bom exemplo da revolução Francesa com o trinômio "Liberté - Fraternité - Egalité", surgiu, em 1948, a Declaração Universal dos Direitos Humanos, que completa seis décadas de profícua existência.

É impossível falar-se em Estado Democrático de Direito desrespeitando qualquer um dos 30 (trinta) artigos da Declaração Universal dos Direitos Humanos, adotada e proclamada pela Resolução nº 217-A (III) da Assembléia Geral das Nações, de 10.12.48, que reconhece e defende a Justiça e a Paz universais baseadas na dignidade, igualdade e liberdade de todos os seres humanos. É inadmissível falar-se em direitos e garantias individuais e comemorar um bonito texto de uma Constituição cognominada de Cidadã quando é pisoteado o artigo XI da D.U.D.H. garantidor de que toda pessoa acusada de um ato delituoso tem o direito de ser presumida inocente até a sua condenação definitiva em processo legal, no qual lhe tenham sido assegurados a ampla defesa e o contraditório.

Urge respeitarem-se os mecanismos da Democracia e a legítima vontade do povo, expressos nas eleições livres, por sufrágio universal, por voto secreto e independente, único condão consagrador e proclamador da autoridade pública (Governante), acima de ações personalíssimas de autoridades sem legitimidade popular, já que a única força e poder universalmente acatados são os da voz rouca das ruas, que se sobrepõe à falsa soberania de elites ensimesmadas nas suas conveniências (artigo XXI, item 3).

Proteger a existência humana, combater a violência que ultraja a consciência da humanidade; sepultar a opressão e a tirania; combater calúnias e difamações a pessoas sabidamente dignas; pugnar por justiça e celeridade nas decisões judiciais e administrativas; não se contaminar pelo vírus do ódio divisionista movido por razões ideológicas, políticas, religiosas ou de grupelhos que ambicionam poder e domínio; promover a compreensão e a solidariedade; propiciar a alimentação, educação, moradia e saúde aos mais pobres; proteger as crianças da lavagem cerebral de uma televisão libertina... Tudo isso constitui realmente defesa dos direitos da humanidade e que deveriam ser levados a sério pelo Programa Nacional de Direitos Humanos, tal como recomendava a Conferência Mundial dos Direitos Humanos, ocorrida em 1993, em Viena, da qual participou ativamente o Brasil, inclusive presidindo o Comitê de Redação.

Os Governos Federal, Estaduais e Municipais devem encetar, portanto, programas de assistência e ajuda aos mais pobres e desamparados com ações firmes e justas, como timoneiros de planos e projetos que tenham como objetivos, antes e sobretudo, os direitos do homem oprimido e do cidadão sem vez e sem voz. Finalmente, posso parecer simplório, mas entendo que o precursor dos Direitos Naturais de amor ao próximo - Direitos Humanos - foi Jesus Cristo com uma frase lapidar, que supera todos os tratados, constituições e leis do Globo, ao dizer: "...amarás o teu próximo, como a ti mesmo" (Levítico 19,18). O vocábulo próximo, não significa alguns poucos do círculo de intimidade e menos ainda segmentos ou extratos sociais prefixados e convenientes ao pensamento político-ideológico de certos ativistas.

Direitos Humanos, como de resto até os direitos dos animais, só encontrarão respeito social e ressonância constitucional se forem impessoais ou aplicados para todos, sejam para policiais ou criminosos, pobres ou ricos, religiosos ou ateus, esquerdistas ou direitistas, governistas ou oposicionistas. Sem, jamais, denotar partidarização, dirigismo ideológico, simpatias ou antipatias visíveis, previsíveis e contumazes.

Tais direitos devem ter motivações espirituais e idealísticas, como as que impulsionaram Jesus, Buda, Gandhi, Martin Lutherking, Madre Tereza de Calcutá, Irmã Dulce e outros do mesmo quilate. Nunca, em hipótese nenhuma, com proselitismo político ou autopromoção. O amor ao próximo é sentimento sagrado; o interesse pessoal é profano e egoísta. Em resumo, como ensina Jules Renard: "Direitos humanos pressupõem-se impessoalidade e generalidade da espécie e não particularização odienda".

Adalberto Targino, procurador do Estado e ex-presidente do Cons.Nacional dos Secretários de Estado de Justiça, Cidadania e Direitos Humanos do Brasil, colabora às sextas.

Lembramos que o conteúdo dos artigos remetidos ao Diário de Natal é de inteira responsabilidade de seus autores.

DIÁRIO DE NATAL *na história*

HÁ 66 ANOS

Sábado, 23 de março de 1946

Desde o dia 18 do corrente, tiveram início os trabalhos de demolição do antigo Convento de Santo Antônio, para ser levantado no local um magnífico prédio. Para auxiliar a construção da nova sede dos Capuchinhos, em Natal, o reverendo frei Agatangelo, superior do convento, está recorrendo a auxílios particulares, pleiteados pessoalmente nas residências de famílias locais.

HÁ 63 ANOS

Quarta-feira, 23 de Março de 1949

O Presidente Eurico Gaspar Dutra autorizou o reconhecimento da Federação Norte-Rio-Grandense de Comércio. A entidade filia os sindicatos do Comércio Atacadista, do Comércio Varejista, dos Representantes Comerciais de Natal e os congêneres de Mossoró e Macaíba. Para tratar os interesses da Federação encontram-se no Rio de Janeiro os Srs. Militão Chaves, Jessé Pinto Freire e Vedasto Silva, da diretoria da entidade.

Quarta-feira, 23 de Março de 1949

No último dia 16 de março os esportistas da cidade de Currais Novos fundaram a "Liga Currais-novense de Desportos" congregando quatro clubes: o Seridó Esporte Clube, o Brejuí Esporte Clube, o São Francisco Futebol Clube e o Potiguar Esporte Clube. A nova liga pediu filiação a Federação Norte-Rio-Grandense de Desportos.

HÁ 48 ANOS

Segunda-feira, 23 de março de 1964

A linha de alta tensão de Paulo Afonso que será inaugurada pelo Presidente da República, no Ceará, no dia 23 de dezembro, é a maior em extensão no mundo, e para sua concretização, serão batidos cinco recordes mundiais em colocação de postes e extensão de linhas aéreas.

HÁ 47 ANOS

Terça-feira, 23 de março de 1965

O governo decidiu pela realização de eleições diretas em 11 estados por ter certeza de que a revolução não teme essa consulta popular. As eleições serão realizadas nos estados onde os governadores terminam seus mandatos. A eleição será direta, isto é, por voto popular e os atuais governadores não poderão se candidatar ao mandato tampão pois prevalecerão as inelegibilidades.

HÁ 32 ANOS

Domingo, 23 de Março de 1980

O deputado federal Carlos Alberto de Souza lançou, ontem, sua candidatura ao Governo do Estado, nas eleições de 1982, ao discursar em comício do Partido Trabalhista Brasileiro - PTB, realizado em Mossoró, com a presença do presidente nacional da agremiação, o ex-governador Leonel Brizola. Em pronunciamento bastante moderado, Leonel Brizola falou durante 50 minutos ao povo de Mossoró.

Labim/UFRN

TRIBUNAL DE JUSTIÇA DO ESTADO DO RIO GRANDE DO NORTE
COORDENADORIA DE LICITAÇÃO, CONTRATOS E CONVÊNIOS
AVISO DE LICITAÇÃO
Pregão Eletrônico nº. 08/2012 - Processo nº. 272528/2011-1

O Tribunal de Justiça do Rio Grande do Norte, através de Pregoeira habilitada, torna público que realizará licitação na modalidade Pregão Eletrônico, cujo critério de julgamento será do tipo menor preço global para o lote único, objetivando o Registro de preços para aquisição de serviços de chaveiros e correlatos, com fornecimento de todo material necessário, para atender às necessidades do Poder Judiciário Estadual. As Propostas serão recebidas a partir de 23/3/2012, às 8 horas, até 12/4/2012, às 09 horas. As propostas serão abertas no dia 12/4/2012, às 09 horas. Para todas as referências de tempo será observado o horário de Brasília/DF. O Edital e seus anexos poderão ser adquiridos no site oficial do TJ/RN, no endereço eletrônico www.tjrn.jus.br, opção "licitações", no link correspondente a este Pregão, no Setor de Licitações da referida Corte, situada à Praça 7 de Setembro, s/n, Cidade Alta, nesta Capital, no horário das 8h às 18h, em dias úteis e no site www.comprasnet.gov.br, onde ocorrerá o certame. Quaisquer outras informações poderão ser obtidas através dos telefones (84) 3616-6316, fax (84) 3616-6315 ou via Internet, pelo endereço eletrônico pregao@tjrn.jus.br.

Natal/RN, 22 de março de 2012.
Maria de Fátima Borges Marinho - Pregoeira - TJ/RN.

TRIBUNAL DE JUSTIÇA DO ESTADO DO RIO GRANDE DO NORTE
COORDENADORIA DE LICITAÇÃO, CONTRATOS E CONVÊNIOS
AVISO DE LICITAÇÃO
Pregão Eletrônico nº. 09/2012 - Processo nº. 207947/2011-5

O Tribunal de Justiça do Rio Grande do Norte, através de Pregoeira habilitada, torna público que realizará licitação na modalidade Pregão Eletrônico, cujo critério de julgamento será do tipo menor preço global para o lote único, objetivando a Contratação de empresa especializada para prestação de serviços de manutenção preventiva e corretiva em equipamentos odontológicos do Poder Judiciário do Estado do Rio Grande do Norte. As Propostas serão recebidas a partir de 23/3/2012, às 8 horas, até 11/4/2012, às 14 horas. As propostas serão abertas no dia 11/4/2012, às 14 horas. Para todas as referências de tempo será observado o horário de Brasília/DF. O Edital e seus anexos poderão ser adquiridos no site oficial do TJ/RN, no endereço eletrônico www.tjrn.jus.br, opção "licitações", no link correspondente a este Pregão, no Setor de Licitações da referida Corte, situada à Praça 7 de Setembro, s/n, Cidade Alta, nesta Capital, no horário das 8h às 18h, em dias úteis e no site www.comprasnet.gov.br, onde ocorrerá o certame. Quaisquer outras informações poderão ser obtidas através dos telefones (84) 3616-6316, fax (84) 3616-6315 ou via Internet, pelo endereço eletrônico pregao@tjrn.jus.br.

Natal/RN, 22 de março de 2012.
Maria de Fátima Borges Marinho - Pregoeira - TJ/RN.

UMA RÁDIO
QUE LEVA
A ALEGRIA
PRA MAIS
PERTO
DE VOCÊ.
Clube 97.9 Fm
Tá na Clube, tá bom demais.

Classe C é maioria

Segundo pesquisa, classe social já é 54% da população brasileira

Breno Fortes/CB/D.A Press



2,7 milhões de brasileiros mudaram o perfil de renda em 2011

São Paulo - No ano passado, 2,7 milhões de brasileiros mudaram o perfil de renda, deixando as classes D e E para fazer parte da classe C. Além disso, 230 mil pessoas saíram da classe C e entraram para as classes mais ricas (A e B). A maior da parte da população (54%) fazia parte da classe C em 2011, uma mudança em relação ao verificado em 2005, quando a maioria (51%) estava na classe D/E. Um total de 22% dos brasileiros está no perfil da classe A/B, o que também representa um aumento em comparação ao constatado em 2005, quando a taxa era 15%.

É o que mostra a sétima edição da pesquisa Observador Brasil 2012, feita pela empresa Cetelem BGN, do Grupo BNP Paribas, em parceria com o instituto Ipsos Publics Affairs. O levantamento indica ainda que a capacidade de consumo do brasileiro aumentou. A renda disponível, ou o montante de sobra dos ganhos, descontando-se as despesas, subiu de R$ 368, em 2010, para R$ 449, em 2011, uma alta de pouco mais de 20%. Na classe C, houve um aumento de 50% (de R$ 243 para R$ 363).

Enquanto a renda média familiar das classes A/B e D/E ficaram estáveis, na classe C cresceu quase 8%. Mas a pesquisa mostra que em todas as classes houve um aumento da renda disponível, que ultrapassou R$ 1 mil, entre os mais ricos. "O aumento da renda disponível em todas as classes sociais indica que houve maior contenção de gastos", destaca a equipe técnica responsável pela pesquisa.

FRANÇA

Confirmada morte de atirador

O atirador de Toulouse, Mohamed Merah, morreu vítima de um tiro na cabeça, revelou ontem o procurador de Paris, François Molins. Ainda não estava clara a causa da morte do réu confesso, ocorrida durante ataque da tropa de elite francesa ao apartamento em que ele ficou 32 horas.

Em entrevista em Toulouse, no sul da França, o procurador afirmou que os agentes da tropa de elite RAID tentaram fazer o possível para capturar Merah vivo e que agiram "em legítima defesa" quando o suspeito pulou pela janela disparando contra eles. Segundo o procurador, a demora em atacar se deveu justamente ao cuidado para tentar pegar o acusado vivo. Molins afirmou que cinco policiais ficaram feridos na ação. Ele confirmou que Merah gravou os três ataques que realizou desde 11 de março e que deixaram sete mortos - três militares, três crianças e um rabino.

INSTITUTO NACIONAL DE COLONIZAÇÃO E REFORMA AGRÁRIA - INCRA
RUA POTENGI, 612, PETRÓPOLIS, NATAL/RN,
CEP: 59020-030
FONE: (84) 4006 2100 - www.incra.gov.br/srs/RN

Ministério do **Desenvolvimento Agrário**

GOVERNO FEDERAL BRASIL PAÍS RICO É PAÍS SEM POBREZA

EDITAL

Às Suas Senhorias os Senhores
MARLENE GOUVEIA GALVÃO;
AMADEU VENÂNCIO DANTAS.

NOTIFICO Vossa Senhoria para, querendo, CONTESTAR, no **prazo de 90 (noventa) dias,** o Relatório Técnico de Identificação e Delimitação das terras da Comunidade Quilombola de Macambira, com área de 2.589,1695 hectares, localizadas no Município de Lagoa Nova, Estado do Rio Grande do Norte, uma vez que um imóvel rural de sua propriedade faz limites com o perímetro do território pleiteado pela referida comunidade.

O resumo do Relatório Técnico foi publicado no Diário Oficial da União nos dias 18/05/2010 (Seção 3, páginas 102 e 103) e 19/05/2010 (Seção 3, página 111) e no Diário Oficial do Estado do Rio Grande do Norte nos dias 14/05/2010 e 15/03/2010 e afixado, juntamente com o Memorial Descritivo e a Planta do perímetro, na sede da Prefeitura de Lagoa Nova/RN.

Os procedimentos objeto do referido Relatório constam do Processo Administrativo INCRA/Nº 54330.000698/2006-54 e têm fundamento no Art. 68 do ADCT, além de observados os dispositivos legais insertos no Decreto nº 4.887, de 20.11.2003, IN 20 de 19/09/2005 e IN 57, de 20/10/2009.

A contestação deverá ser encaminhada ao INCRA, por intermédio do seu Superintendente Regional, na Rua Potengi, 612 – Petrópolis – Natal/RN – Cep. 59.020-030, acompanhada das provas que se fizerem necessárias, no prazo acima, contado da data do recebimento desta notificação.

Atenciosamente,

VALMIR ALVES DA SILVA
Superintendente Regional

Labim/UFRN

classificados

PARA ANUNCIAR LIGUE: 4009-0200

1.1 Barro Vermelho

1 IMÓVEIS Compra e Venda

1.1 Apartamento

Barro Vermelho

3 QUARTOS

JM CORRETOR DE IMÓVEIS - C.1959. F.9966-0834/8828-4614. Vende-se Apart, exc.entorno, perto de tudo and méd ldo sombr, 1 ste + 2/4 soc, sl p/ 2 amb (rda tto), wc soc, coz, (arma + granit), ár serv, ent.serv, dep compl, acab, cer, granit, blindex, slão fest, elev 2 vgs gar, ar.116m2. R$ 260 mil. APV.9020. (ma). www.imoveisempre.com.br.

Candelária

4 QUARTOS ou +

JM CORRETOR DE IMÓVEIS - C.1959. F.9966-0834/8828-4614. Vende-se bonito apart, ár.nobre, and.méd. baixo, ldo somb, 4 sts (armar+blindex+gran), ste mást (closet + arm + hidr +blindx + escrit), sl p/4 amb, (varand+sanca + r.teto) sl TV, lavab, coz (arms) desp, ár serv, ent serv, dep comp, pso cer, ficam fixs (arm+espelhos), ár.lazer, s.fests, churrasq, jogs, 2 pisc, sauna, p.groung. sl fitness, q.poliesp, vig. 24 hrs, jdim, 2 elev, 3 vgs gar, ár priv. 257m2. APV.7230(bi). www.imoveisempre.com.br.

JM CORRETOR DE IMÓVEIS - C.1959. F.9966-0834/8828-4614. Vende-se Belo Apartam, ar.nobre, exc.entorn, and méd alto, ldo somb, 4 sts, sdo 1 ste mast (hidro + closet + cent.ar), esc, sl p/2 amb, (var c;vist panoram), lavab, sl intma, cpa coz (granit), desp, ár serv, dep compl, ent.serv, acab, pso porcel, cer, granito, elev, 3 vgs gar, pisc, s.jgos, s.fest, q.poliesp, fitness, seg 24 hrs, ár.256m2. APA.7290 (gr). www.imoveisempre.com.br.

JM CORRETOR DE IMÓVEIS - C.1959. F.9966-0834/8828-4614. Vende-se bonito apartam, ár nobre, bla vista, and méd, alto, ld sombra, excel acabam, 4 suit, 1 suit mast (closet) 1 suit reversiv c/ var, sl p/ 2 amb, var, coz (cba granit) ár serv, dep comp, pso granit + ceram, exc á.lzer s.fest, piscina churrasq, parq, jard c/ paisagis, port 24h, 2 elev, 3 vg gar. APV. 7210(AP). www.imoveisempre.com.br.

Capim Macio

1 QUARTO

PX ROBERTO FREIRE 1/4,sl em L, coz, wc, garagem. R$ 150 mil. F:(84)8859-7442/9172-2026.

3 QUARTOS

JM CORRETOR DE IMÓVEIS - C.1959. F.9966-0834/8828-4614. Vende-se blo apartam exc loc, fino acabam, elegant, estilzad, and méd, 3 suit, lavab, pis granito + cerâm, suit mast (c/ closet+hidro, espel) sl p/ 4 amb (sanc+estant) var, suts (cortinas+blindx) cpa coz (cub granit) ár serv, dep emp, 3 vag gar, piscin, slão fsta, s. jog, 2 elev, churrasq, q.poliesp, port 24 hs. APV-4025(s).

IMOBILIÁRIA CAIO FERNANDES
DESDE 1992 I CRECI-RN 1191/J
Fone - 4008-0001

1.1 Capim Macio

JM CORRETOR DE IMÓVEIS - C.1959. F.9966-0834/8828-4614. Vende-se blo apartam exc loc, fino acabam, elegant, estilzad, and méd, 3 suit, lavab, pis granito + cerâm, suit mast (c/ closet+hidro, espel) sl p/ 4 amb (varand+sanca + r.teto) sl TV, lavab, coz (arms) desp, ár serv, ent serv, dep comp, pso cer, ficam fixs (arm+espelhos), ár.lazer, s.fests, churrasq, jogs, 2 pisc, sauna, p.groung. sl fitness, q.poliesp, vig. 24 hrs, jdim, 2 elev, 3 vgs gar, ár priv. 257m2. APV.7230(bi). www.imoveisempre.com.br.

JM CORRETOR DE IMÓVEIS - C.1959. F.9966-0834/8828-4614. Vende-se exc apartam ar nobre, perto tudo, coz (arms), desp, ár serv, dep comp, granit, arms fixos ficam, 2 vg gar, sl fest, piscina, parquin, churrasq, 2 elev, seg 24 hs, ár. 85m2, R$ 290 mil. APV. 3095(vmc). www.imoveissempre.com.br

COND.CORAIS TERRA DO SOL 3 Stes,dep, sl em L. F:9680-2409

4 QUARTOS ou +

JM CORRETOR DE IMÓVEIS - C.1959. F.9966-0834/8828-4614. Vende-se blo apartam exc padrão, 1 suit + 2 semi-suit, and méd alto, ld sombra, suit mast (closet + arms + blindex+hid) sla 3 amb, var, wc soc, copa coz (armars) desp, ar serv, dep compl 1/4 dep ent serv, Ficam móveis fixos. Ar lazer compl, vig 24 hs, 2 elev, 2 vg gar, área 212 m2, R$ 530 mil. APV.3015(mcm). sss. imoveisempre.com.br

Cidade da Esperança

2 QUARTOS

REPASSO APTO C/ 2/4 C/ 1 STE Med 52,72 m , lado sombra, c/ vg EXTRA de gar. COBERTA, Torre c/ dois elev. sal, coz, 8r serv, wc soc, var, 8r de lazer comp. Próx. a Petrobrás. PODE SER FINANCIADO PELO MC MV. F: 9403-9742/8881-0821/9627-6827

Cidade Verde

3 QUARTOS

JM CORRETOR DE IMÓVEIS - C.1959. F.9966-0834/8828-4614. VENDE-SE ótimo apart , linda vista and alto, 3/4, sdo 1 ste, sl p/2 amb, var, wc soc, coz, ár serv, dep compl, ent serv, ár lazer, s.fest, pisc, parq, churrasq, q.poliesp c/futeb, s.jgos, vig 24 hrs, 2 elev, 2 vgs gar, ár 86m2. APV480(epi)www.imoveisempre.com.br

Lagoa Nova

2 QUARTOS

JM CORRETOR DE IMÓVEIS - C.1959. F.9966-0834/8828-4614. Vende-se Apart exc loc, 2/4, and méd, ld somb, sl + var, coz granit wc serv, pso ceram, á. lzer: sl fest, vig 24 hs, elev, piscina, churrasq, 1 vg gar, ár. 60m2. APV. 4070(asp) www.imoveisempre.com.br.

JM CORRETOR DE IMÓVEIS - C.1959. F.9966-0834/8828-4614. Vende-se Apart exc loc, 2/4, and méd, ld somb, sl + var, coz granit wc serv, pso ceram, á. lzer: sl fest, vig 24 hs, elev, piscina, churrasq, 1 vg gar, ár. 60m2. R$ 155 mil. APV.4070(asp) www.imoveisempre.com.br.

REIS MAGOS C.1328. F: 3222.4480/3211.2355. Villagio de Roma: sla, 2/4, wc soc, coz, ár. de serv, gar p/1 car. R$ 160 mil.

3 QUARTOS

REIS MAGOS C.1328. F: 3222.4480/3211.2355. Residencial I Cristo Redentor: sla 4 ambs, sla. interna, 3/4 sdo tdos ste c/arms, coz. c/arms, ár. serv, dep. compl, capela, gar p/2 cars, 200m2, R$ 480 mil.

1.1 Lagoa Nova

JM CORRETOR DE IMÓVEIS - C.1959. F.9966-0834/8828-4614. Vende-se Belo Apartam, Coração L.Nova,perto tudo and alto, ldo somb, 3/4 sdo 2 sts, arm, sl p/2 amb + var, coz (granit), ár serv, dep emp, entrad, serv, cer, ár lazer, s.fest, pisc, churrasq, ár verde, parquin, acab, c/gás vig 24 hrs, 2 elev, 2 vgs gar, ár 90m2. APV.4090(bhb). www.imoveisempre.com.br.

JM CORRETOR DE IMÓVEIS - C.1959. F.9966-0834/8828-4614. Vende-se Apartam, exc localiz, 3/4 snd 1 suit (hidro) and méd baixo, ld somb, sl 2 amb + var, coz, ár serv, dep emp, ceram, ár lzer: piscina, vig 24 hs, elev, 2 vg gar, Ar: 120 m2. Val Vend R$ 185 mil aceita financ. APV.4010(ad). www.imoveisempre.com.br.

4 QUARTOS ou +

JM CORRETOR DE IMÓVEIS - C.1959. F.9966-0834/8828-4614. VENDE-SE Lindo apart 4 sts, alto padrão, and alto, bla vista ntal e R.potengi c/mar, ld sombr, 4 sts arm, sl 4 amb, lavabo, sl ster/tv, ste mast, clset + sl intma + blindx, cop/coz (arm, ár serv, dep emp, entrad serv, porcel, mveis fxos, ár lazer, s.fest, pisc, churrasq, ár verde, parq, acab c/gás vig 24 hrs, 3 elev, 4 vgs gar, ár 220 m2. APV4097(cnv). www.imoveisempre.com.br.

Neópolis

2 QUARTOS

JM CORRETOR DE IMÓVEIS - C.1959. F.9966-0834/8828-4614. Vende-se novo, repasse, 2/4 snd 1 suit, and alt, ár. lzer compl, pronto p/ morar, exc oportunid. www.imoveisempre.com.br.

1.1 Nova Parnamirim

Nova Parnamirim

3 QUARTOS

VENDO APTO NOVO COND. PARK TOWER 92m2,3/4 s/ 1 ste,2 var, 3º andar, 1 vg gar coberta, área de lazer, 2 elev. Ac. carro como parte de pgto. F:8755-1678/9616-3053.

JM CORRETOR DE IMÓVEIS - C.1959. F.9966-0834/8828-4614. Vende-se novo, repasse, 3/4 sdo 1 ste, andar alto, coz, ár serv, wc soc, var, dep, elev; 2 vgs, ár lazer compl, entrega, dez, exc oport. R$ 105 mil. (+saldo). www.imoveisempre.com.br. APV 470(hac).

Petrópolis

3 QUARTOS

JM CORRETOR DE IMÓVEIS - C.1959. F.9966-0834/8828-4614. vende-se apart 3 suit (arms) and médio , 1 sl p/ 2 amb (sanca) coz (arms) ar serv, entrad serv, 2 vg gar, sl fest, sombra, churrasq, ár. privat 151m2 R$ 230 mil. APV. 5020(an). www.imoveisempre.com.br.

EDIF. LUCIANO BARROS 3/4 (sendo 01 suíte), wc soc, lavabo, dep. emp, 2 sls, escrit, coz., c/reformas. 8800.0664 c/propriet.

Ponta Negra

1 QUARTO

JM CORRETOR DE IMÓVEIS - C.1959. F.9966-0834/8828-4614. VENDE-SE belo Flat, mobiliado, estilizado, c/ vista p/ mar, acesso morro careca, and méd alto, 1 suit (ar cond + blindx) tv cbo, frigob, wc, arms, 1 vg gar, exc acab, confort, exc ár. lzer, room servic 24 hrs. (FLV.340(pn). www.imoveisempre.com.br.

1.1 Ponta Negra

3 QUARTOS

JM CORRETOR DE IMÓVEIS - C.1959. F.9966-0834/8828-4614. VENDE-SE exc apto c/vist p/mar, and, alto, estiliz, ld som, 3/4 sdo 2 sts, closet + arm + blindex, sl p/2 amb, var, wc soc, coz, arm, ficam fixos, ár serv, roda tto, pso granit, ár lazer, sl.fest, pisc, parq, churrasq, vig 24 hrs, 2 elev, 2 vgs gar, ár 94m2. APV4098(mtp). www.imoveisempre.com.br.

Tirol

2 QUARTOS

JM CORRETOR DE IMÓVEIS - C.1959. F.9966-0834/8828-4614. Vende-se apart, perto tudo, 2/4 sdo 1 ste, and, méd ldo somb, sl + var, wc soc, blindex, coz, arm, ár serv, pso cerm, ficam 2 splits, ár lazer, s.festas, vig 24hrs, elev, pisc, churrasq, 1 vg gar, ár 54m2. R$ 170 mil.APV.3199 (ac). www.imoveisempre.com.br

3 QUARTOS

JM CORRETOR DE IMÓVEIS - C.1959. F.9966-0834/8828-4614. VENDE-SE Apart., exc localiz, 3/4 snd 1 suit, and méd, sl 2 amb, wc soc, coz, ár serv, dep emp, ceram, piscina, sl fest, vig 24 hs, elev, 2 vg gar, ár. 100m2. Val. venda R$ 295 mil, aceita financiam. APV.3198(aim). www.imoveisempre.com.br.

4 QUARTOS ou +

JM CORRETOR DE IMÓVEIS - C.1959. F.9966-0834/8828-4614. Vende-se Belo Apartam, ár.nobre, andar.méd. alto, ldo sombra, espaç, confort, 4 sts (arm + blindx), ste mast (closet + hidro + blind), sl p/2 amb (ampla + vista panoram), esc, lvabo, cpa. coz (arm + granit), desp, ár serv, dep compl, ent. serv, granit, cer, sanca, rda tto, ficam móveis fixos, ár.lazer. s.festa, sauna, pisc, churrasq, vig 24 hrs, gerador, elev, 3 vgs gar, ár 245m2. APV.3155(nc). www.imoveisempre.com.br

1.1 Tirol

JM CORRETOR DE IMÓVEIS - C.1959. F.9966-0834/8828-4614. vende-se excel apart estiliz, modern, 3 suit + 1 escrit, and méd, ld sombra, suit mast (2 closet + armars + blindx + hidro + escrit) sl 3 amb, var, roup, copa coz (armars) desp, ár serv, dep comp, ent serv, sanc, ficam móveis fixos, ár. lzer: sl fest, churrasq, vig 24 hs, 2 elevad, 2 vg gar, ar.227m2 R$ 440 mil. APV.3195(kaf) www.imoveisempre.com.br.

JM CORRETOR DE IMÓVEIS - C.1959. F.9966-0834/8828-4614. Vende-se apart, exc, otm localiz, 3 suit, and méd alto, ld somb, suit mast (arms + blindex) sala 2 amb (sanc) lavb, var, copa coz (arms) ár serv dep comp, ent serv, pso ceram vitrif, ficam móveis fixos (arms) ar lazer: sl fest, vig 24 hrs, elev, 4 vg gar, ár.179m2 R$ 350 mil. APV.3197(mta))www.imoveisempre.com.br

JM CORRETOR DE IMÓVEIS - C.1959. F.9966-0834/8828-4614. vende-se Belo apart estiliz, 3 suit (closet + blindx + escrit + armars) sl 3 amb, var, copa coz, ár serv, dep emp, 2 vgs gar, slão fest, elevadrs, churrasq, ar verd seg, 235m2. APV.3195(kaf) www.imoveisempre.com.br.

1.2 Casa

Alecrim

2 QUARTOS

CASA C/Ponto Comercial e 1º andar, em frente ao Bco. Itaú (Av. 02). R$ 1 milhão. 8825.0398/ Lourdinha/Célia e 3216.6482.

Emaús

2 QUARTOS

ESCRIT.IMOB.CARLOS CUNHA C.1073.F.:3211-3252/4646. Emaús/B. Industrial: 1 st + 2/4, sl, gar, ót. localização. R$ 190 Mil

1.2 Lagoa Nova

Lagoa Nova

3 QUARTOS

ÓTIMA LOCALIZAÇÃO De esquina com 150m2, 3/4, 2 salas, wc e varanda. R$ 258 mil. Aceito proposta. 9403.9222/9988.7023

ÓTIMA LOCALIZAÇÃO De esquina com 150m2, 3/4, 2 salas, wc e varanda. R$ 258 mil. Aceito proposta. 9403.9222/9949-8586

Mirassol

3 QUARTOS

CASA DE ESQUINA Com 3/4 sendo 1 suíte, 2 salas, 2 garagens, c/ Loja Comercial, 200m2. R$ 280 mil. 9981.6360/9190.4428

ESCRIT.IMOB.CARLOS CUNHA C.1073.F.:3211-3252/4646. 01 ste + 2/4, sl, dep. gar. gradeada, coz c/arms, blindex, portas de IPÊ. R$ 360 mil.

Nova Parnamirim

3 QUARTOS

JM CORRETOR DE IMÓVEIS - C.1959. F.9966-0834/8828-4614. VENDE-SE ótm csa, cond fech, 3/4 snd 1 suit, 1 sl, star, 1 sl jantar (rda teto + lumin), wc soc, (arm + blindex + granit), 3 qto pode s/escrit, (arm + sanca), copa/coz, (armars + cba e bancdas granit), ár serv, dep compl, cer, trraço, 2 vgs grag, churrasq, grand, ar 130m2. R$ 250 mil. (ac negoc). vlor cond. R$ 240,00 (PDE Financ) CV.968(sbm) www.imoveisempre.com.br.

JM CORRETOR DE IMÓVEIS - C.1959. F.9966-0834/8828-4614. VENDE-SE Casa, Cond. Fechado, 3/4, sdo 1 ste, 1 sl star, 1 sl jantar, wc soc (granit), coz (armars + cba e banc gra nit) ár serv, grad toda cer, terraço, 2 vgs gar, ar 120 m2. R$ 200 mil. (ac negoc) vlor cond R$ 190,00 (PDE Financ) CV.965 (aib) www.imoveisempre.com.br

REIS MAGOS C.1328. F: 3222.4480/3211.2355. Cond. Alphaville: cond. fechado c/sla, 3/4 sdo 1 ste, wc soc, coz, ar serv, gar p/1 car. R$ 210 mil

Parnamirim

2 QUARTOS

REIS MAGOS C.1328. F: 3222.4480/3211.2355. Sla, 2/4, wc soc, coz, ár. serv, qtal, gar p/2 carros coberta, jdim c/gramado. Laje plana, 66,62m2. R$ 120 mil valor negociável.

3 QUARTOS

COND. JOCKEY CLUB C/ 2/4 Nova, Terreno 10x20, sl, coz, wc, Quitada. R$ 110 Mil. F: 9171-1838

Parque das Colinas

4 QUARTOS ou +

JM CORRETOR DE IMÓVEIS - C.1959. F.9966-0834/8828-4614. Vende-se linda casa, nova, moderna, 2 paviment, fino acabam, porcelanato, terraço, 4 suit, 3 closet (blindex) suit master (hidr + clset + arms) sl star, jntar (sanca) var, sl int, lvab, copa coz (arms) desp, ár serv, dep comp, ár. 400m2, 6 vag gar, segur eletron, ld somb, exc ár. lzer, piscina. CV.1020(pc). www.imoveisempre.com.br.

1.2 Parque das Dunas

Parque das Dunas

2 QUARTOS

PRÓX. POSTO DE SAÚDE 2/4, sla, forro no gesso, cerâmica, coz, wc, entrada para gar. Quitada. R$ 78 mil. 9401.2458/8711.4559

Ponta Negra

3 QUARTOS

JM CORRETOR DE IMÓVEIS - C.1959. F.9966-0834/8828-4614. VENDE-SE excel casa, alto padrão, P>Neg Boulevard, 390m2, 3 sts, sl 4 ambts, lvab, 2 pvimts, copa/coz, ár serv, pisc, churrasq, deck, ste mast, closet spar, hidro, vrand), pisc, churrasq, jdim, 2 vgs gar, cob, márm, grant, climatzda, arm, ac negocia. ár lazer, seg 24 h. CV 670(ppn). www.imoveisempre.com.br.

Praias

2 QUARTOS

ESCRIT.IMOB.CARLOS CUNHA C.1073.F.:3211-3252/4646. Piranji/Praia: 01 st. + 2/4, sala, gar p/2 carros, armários, lat. livres. 190 Mil.

3 QUARTOS

ESCRIT.IMOB.CARLOS CUNHA C.1073.F.:3211-3252/4646. Maxaranguape: 3/4 sdo 1 ste, sala, gar, terraço, lat. livres, 477,96 m2. R$ 80 mil (quitada)

ESCRIT.IMOB.CARLOS CUNHA C.1073.F.:3211-3252/4646. Ponta Negra: 3/4 sdo 1 ste, 2 sls, gar, lat. livres, estuc, dep. piso cerâmica. 380 Mil.

REDINHA NOVA Vendo casa 3/4 sendo 2 suítes, cerâmica compl, casa/wcs, murada, forrada/gesso, poço, churr, escr. púb. 10X20. Recém-construída, R$ 75.000 recebo auto. 8701.3375/9989.3652/ 3224.2964.

Tirol

4 QUARTOS ou +

ESCRIT.IMOB.CARLOS CUNHA C.1073.F.:3211-3252/4646. 5 sts + 2/4, 3 salas, escritório, gar p/5 carros, grades, jardim, quintal, estuc. R$ 1,2 Milhão

1.4 Terrenos e Áreas

Nova Descoberta

TERRENO MED 1410 X 18 Interessados ligar 3223-2765/9989-8485

Nova Parnamirim

JM CORRETOR DE IMÓVEIS - C.1959. F.9966-0834/8828-4614. VENDE-SE Exc. lote 360m2, c/ infraestrutura p/ construção de exc casa fácil acesso, terreno de esq, ld somb, escriturado. R$ 55 mil. www.imoveisempre.com.br. VL.97(s)

Parnamirim

VENDO LOTE 12,5 X 20 RESIDENCIAL VIVER F: 9941-3020

Praias

REDINHA NOVA Terreno com escritura, 10X22, R$ 13.500. F: 8701.3375/ 8701.3375/3224.2964

IMOBILIÁRIA CAIO FERNANDES
DESDE 1992 I CRECI-RN 1191/J
Fone - 4008-0001

Carro&moto



TÁ TUDO AQUI.

Chegou o suplemento que vai ser o porta-voz do mercado de carros e motos do Rio Grande do Norte. Os salões que acontecem pelo mundo, as notícias da indústria nacional e internacional, test drives exclusivos, dicas de oficina, quem é quem no ramo em nosso estado.

Carro&Moto traz tudo tudo o que precisa saber para comprar, vender, cuidar, escolher, equipar, conservar, tunar e aproveitar no mundo das quatro e das duas rodas.

Toda quinta. Aqui, no Diário de Natal.

DIÁRIOS ASSOCIADOS
Não importa de que lado você está. O Diário de Natal está do lado do leitor, trazendo sempre as informações que você precisa. Há 70 anos.
70 anos DIÁRIOdeNATAL

Labim/UFRN



ALUISIO LACERDA
aluisiolacerda@gmail.com

Ponteio

Controle interno

Muito estranha essa estatística que aponta professores aposentados da rede pública de ensino estadual e ainda na folha de pessoal da Secretaria de Educação como se estivesse na atividade. Ao assumir a Secretaria de Administração o primeiro titular da atual gestão, Manoel Pereira, tomou a iniciativa de transferir todo o cadastro de aposentados para o Instituto de Previdência dos Servidores do Estado do Rio Grande do Norte (Ipern), autarquia especial vinculada administrativamente àquela pasta, mas com autonomia funcional, administrativa e financeira, operando com contas distintas daquela titularizada pelo Tesouro Estadual. Pergunta-se: esses professores requereram o benefício da aposentadoria ao órgão de origem, no caso a Secretaria de Educação, e o processo nunca tramitou? Ou também nunca saiu da Secretaria de Administração para a homologação da autarquia previdenciária? Neste caso o servidor deve ter sido mandado para casa, onde ainda hoje aguarda a aposentadoria. Há casos em que o servidor completou o tempo de serviço e continuou na sala de aula. Como o benefício demorava a ser concedido, alguns foram à Justiça. Se a aposentadoria foi homologada e implantada na folha de inativos, alguém deve estar recebendo duas vezes, configurando descontrole interno.

- A superintendência regional do Incra notificou os proprietários de uma propriedade rural no município de Lagoa Nova, de quase 2.600 hectares, que faz limites com terras da Comunidade Quilombola de Macambira.

- Existem no Rio Grande do Norte, segundo o Incra, cerca de 30 comunidades remanescentes de quilombos, com uma população de aproximadamente seis mil famílias. A titulação dessas terras demanda certo tempo.

- Secretário interino da Sejuc, Aldair Rocha, revogou portaria do então titular, Fábio Hollanda, que delegava poderes à chefia de gabinete. Algumas dessas atribuições esvaziavam a atuação do secretário-adjunto.

- A executiva estadual do PTB promove seminário a partir das 8h30 desta sexta-feira, na Assembleia Legislativa. Pauta definida pelo deputado Ezequiel Ferreira: orientações e procedimentos sobre as eleições 2012.

JOGOS ESCOLARES

Os secretários de Esporte Jean Valério (Natal) e Joacy Bastos (Estado) integram o comitê executivo dos Jogos Sul-Americanos Escolares que serão realizados em Natal, de 6 a 13 de dezembro, com a participação da Argentina, Bolívia, Chile, Colômbia, Equador, Guiana, Paraguai, Peru, Suriname, Uruguai e Venezuela. A presidência do comitê é do Ministério dos Esportes.



Eduardo Maia/DN/D.A Press

TRÊS EM UM

Definidos os candidatos em João Pessoa e Natal, o PT terá que recorrer às prévias para escolher seu candidato no Recife. O atual prefeito, João da Costa, está no primeiro mandato e já enfrentava problemas. Agora surge um terceiro candidato, o deputado federal Maurício Rands, muito ligado ao governador Eduardo Campos (PSB).

PESQUISA ARTESANAL

O Tribunal Regional Eleitoral do Rio Grande do Norte começa a punir blogueiros que insistem na divulgação de pesquisas de opinião pública relacionadas ao pleito municipal de 2012. Sem prévio registro na Justiça Eleitoral, a divulgação dessas pesquisas "artesanais" afronta a Lei das Eleições, combatida inicialmente com pesadas multas.

Ex-prefeitos condenados pelo TCE

Conselheiros também decidiram multar os ex-gestores em 10% sobre o montante a ser devolvido aos cofres públicos

Ao acatar relatório da Primeira Câmara, o Tribunal de Contas do Estado condenou ontem os ex-prefeitos de Luis Gomes, Pio X Fernandes, de Campo Grande, José Edilberto de Almeida e de Senador Georgino Avelino, João Batista de Santana a devolverem recursos aos cofres públicos por irregularidades na prestação de contas de convênios.

Pio X Fernandes terá de devolver R$ 1,5 milhão ao erário por irregularidades na prestação de contas do Fundef, ano de 2003. Ele havia sido notificado pelo corpo técnico do TCE, mas não apresentou os documentos comprovadores das despesas. O ex-gestor também foi multado em 10% sobre o "débito imputado", segundo o TCE.

O voto do conselheiro relator Carlos Thompson Costa Fernandes foi pela representação dos autos aos Ministérios Públicos Estadual e Federal para apuração de possíveis ilícitos penais.

Também na sessão de ontem, os conselheiros do TCE votaram parte da prestação de contas, ano de 2002, do ex-prefeito de Senador Georgino Avelino, João Batista de Santana, com devolução de recurso no valor de R$ 144 mil. O ex-gestor deixou de apresentar documentos comprobatórios de despesas. A omissão gerou multa de 30% do débito.

O ex-prefeito de Campo Grande, José Edilberto de Almeida, também foi condenado a ressarcir ao erário R$ 83 mil, devido a recursos que não tiveram despesas comprovadas.

Jorge Filho/TCE/Divulgação



Carlos Thompson quer que MPE e MPF apurem os possíveis ilícitos penais

Tanto o ex-gestor de Georgino Avelino quanto de Campo Grande vão responder perante o MPE por indícios de atos de improbidade administrativa.

ASSEMBLEIA

DIA DA ÁGUA DOMINA OS DEBATES

A falta de uma política pública para um melhor aproveitamento da água movimentou a sessão plenária da Assembleia Legislativa. Ontem, no dia mundial da água, os deputados Fernando Mineiro (PT), Márcia Maia (PSB), Hermano Morais (PMDB) e Vivaldo Costa (PR) centraram seus discursos no chamamento da atenção da população para o uso consciente da água.

O deputado Fernando Mineiro criticou o fato de no Brasil se viver o que chamou de o "mito da fartura", sem que a sociedade se dê conta das questões relativas ao cuidado e uso consciente". Ele lembrou a alta concentração de nitrato na água que abastece alguns bairros de Natal.

Márcia, Hermano e Vivaldo também reforçaram a preocupação com a situação de algumas cidades interioranas. Márcia citou Caicó, que tem alguns distritos onde o abastecimento não é regular. Vivaldo Costa disse que no Seridó a água era muito escassa, mas com a construção de açudes como o Itans e o Passagem das Traíras, o povo de Caicó consegue viver melhor do que em outras regiões.

Labim/UFRN



FÁBIO PACHECO
fabiopacheco.rn@dabr.com.br

driblecurto

E se lotar ?

Estava tentando me recordar de um pré-clássico tão movimentado como o deste domingo, mas não consegui. Os bastidores pegaram fogo com as declarações de Flávio Anselmo e Eduardo Rocha no início da semana, e ontem incendiou de vez com a proibição do televisionamento por Alex Padang. Os torcedores e donos de bares que estavam se movimentando para captar o sinal que vai para o interior através de antena parabólica estão loucos de raiva, pois segundo Padang a TV União está proibida até de gravar as imagens. Verdadeira água no chope dos alvinegros que preparavam uma grande festa no Frasqueirão. O problema vai ser se todo mundo decidir ir a Goianinha, com capacidade para apenas seis mil pessoas, vai ser difícil da Polícia Militar conter os ânimos dos torcedores que não conseguirem entrar. Por medidas de precaução, é bom a diretoria americana ir estudando uma forma de liberar as imagens em caso de lotação máxima do Nazarenão. O problema vai ser a distância para chegar em casa ou bar mais próximo a tempo de pelo menos ver o segundo tempo do clássico mais movimentado dos últimos anos.

PRESSÃO
A decisão de fechar os treinos do América só mostra o quão grande é a pressão sobre o técnico Roberto Fernandes e jogadores. Isso é ruim para o clube, pois deixa de expor os patrocinadores. Como é um velho hábito no futebol brasileiro, vamos aguardar pela novidades.

CARLINHOS
O técnico Leandro Campos já escalou a equipe que vai para o clássico. Berg foi mantido na ala esquerda e Luís Eduardo foi confirmado ao lado Bileu, acabando com as chances de Carlinhos Santos. Nas demais posições continua a mesma coisa, já que Jérson e Renatinho continuam aprimorando a parte física.

TIRADENTES
A Polícia Militar do Rio Grande do Norte já confirmou a Corrida de Tiradentes, tradicional evento e que acontece há 37 anos. Maiores informações pelo site www.arenarun.com.

MISSA
Acontece nesta sexta-feira a missa de sétimo dia do falecimento de Francisco Macedo, ex-presidente do Alecrim. A missa está marcada para às 19h, na Igreja São Pedro, no Alecrim. Os integrantes da Fera, torcida organizada fundada por Macedo, estão preparando uma homenagem especial antes do jogo do Verdão contra Palmeira, em Goianinha, neste sábado.

REFORÇO

Boatos dão conta de que o América está negociando a contratação do atacante Elionar Bombinha. O ex-jogador do ABC está disputando o Paulistão pelo Comercial e se fechar com o alvirrubro, virá para a disputa do Campeonato Brasileiro.



crédito

PATRICKY PITBULL
O natalense Patricky Pitbull entra hoje no octógono do Belletor, um dos eventos mais importantes de MMA do planeta. Pelas quartas de finais da edição 62, ele enfrenta o americano Lloyd Woodard, categoria peso-leve. A competição começa às 21h e terá transmissão ao vivo do canal Esporte Interativo.

Currais Novos
O atleta curraisnovense, Cláudio Richardson, foi quarto lugar no Sul-Americano de marcha atlética, realizado no Equador, no último final de semana. Isso é mais um resultado positivo do belo trabalho que o professor Francisco Hipólito Bezerra vem fazendo no atletismo de Currais Novos.

ABC pega o Vitória no dia 11

Primeiro jogo da segunda fase da Copa do Brasil será no Frasqueirão

copa do BRASIL

Diego Hervani
Diegohervani.rn@dabr.com.br

Após a finalização da primeira fase da Copa do Brasil, a CBF anunciou ontem as datas dos confrontos da segunda fase. Único representante potiguar que conseguiu a classificação, já que Santa Cruz e América ficaram pelo caminho, o ABC enfrenta o Vitória/BA, no próximo dia 11 de abril, às 20h30, no estádio Frasqueirão.

Para o confronto diante dos baianos, ainda valerá a regra de que se o visitante vencer por dois ou mais gols de diferença passará para a próxima fase sem a necessidade de acontecer a partida de volta, como os próprios potiguares fizeram contra o Trem/AP, quando venceram por 5 a 0. Caso precise ocorrer outro compromisso, o duelo está marcado para uma semana depois, no dia 18 de abril, às 21h50, no estádio Barradão, em Salvador/BA. O vencedor deste confronto enfrenta quem passar do embate entre Guarani/SP e Botafogo/RJ. A primeira partida está marcada para 4 de abril, no Brinco de Ouro, em Campinas/SP.

Fábio Cortez/DN/D.A Press

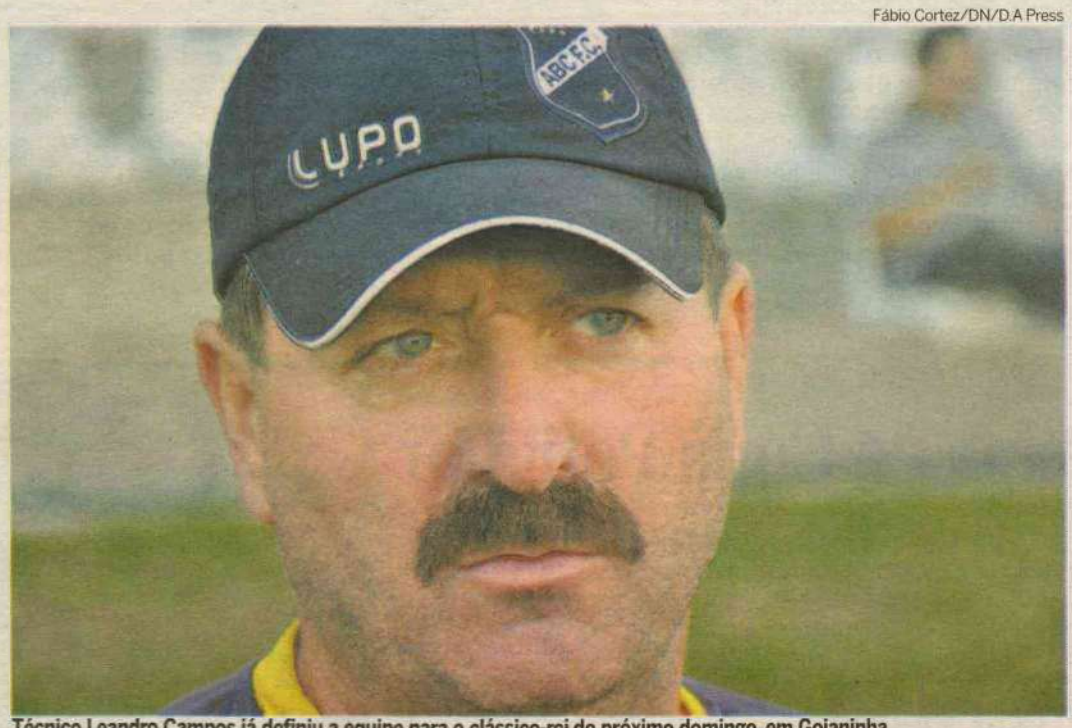

Técnico Leandro Campos já definiu a equipe para o clássico-rei do próximo domingo, em Goianinha

Definido
O treinador Leandro Campos definiu ontem a equipe para o clássico-rei. Ele fez apenas uma alteração tirando o volante Luis Ricardo e promovendo a entrada de Carlinhos Santos, mostrando sua única dúvida para o clássico contra o América, no próximo domingo, no Nazarenão. O alvinegro deve entrar em campo com: Camilo, Flávio Boaventura, Alisson e Eduardo; Murilo, Bileu, Luis Ricardo (Carlinhos Santos), Raul e Berg; Léo Gamalho e Washington. Já no final da atividade, o zagueiro Alisson e o atacante Adriano Pardal acabaram se estranhando e, segundo informações de pessoas que estavam presentes, acabaram trocando socos. O ABC ainda não tomou nenhum posição oficial sobre possíveis punições.

Treinador quer contar com Soares

Um dos principais destaques do América nos últimos jogos vinha sendo o atacante Soares. Mas após uma dividida com um defensor do Corintians de Caicó, pela rodada passada do Campeonato Potiguar, ele acabou se lesionando e ficará parado por, pelo menos, 30 dias, segundo previsão do departamento médico. Mesmo com o diagnóstico, o treinador Roberto Fernandes espera contar com o atleta ainda no Estadual.

A intenção do técnico é que Soares esteja apto para entrar em campo na grande final da competição, caso o alvirrubro consiga a classificação. Para isso o time precisa ganhar o segundo turno. As datas para os dois jogos da decisão estão marcados para os dias 29 de abril e 6 de maio. "A ideia é ter o Soares para a reta final. Vamos tentar recuperar o jogador até lá. Pela prazo de recuperação que foi dado, acredito que vai dar tempo. Acredito no trabalho do departamento médico", afirmou Roberto Fernandes.

Arbitragem
O árbitro sorteado para o clássico foi Suelson Diógenes de França Medeiros, que será auxiliado por Valdomir Antônio de Araújo Júnior e Vinicius Melo de Lima.

Labim/UFRN

EDITOR >> Fábio Pacheco (fabiopacheco.rn@dabr.com.br) esportes.rn@dabr.com.br

Ministro do TCU visita Arena e diz que estádios serão espaços em benefício da sociedade

"Intenção não é construir elefantes brancos"

COPA Brasil 2014

Alex Costa
alexcosta.rn@dabr.com.br

A chegada do ministro do Tribunal de Contas da União, Valmir Campelo, ao canteiro de obras da Arena das Dunas aconteceu ontem pela manhã por volta das 11h. Em um ônibus fretado pelo Governo do Estado, a comitiva de presidentes de Tribunais de Contas de diversas cidades que vão sediar a Copa de 2014, acompanhados do presidente do Tribunal de Contas do RN, Valério Mesquita, e de membros do governo estadual fizeram uma visita em diferente pontos da construção.

A caminhada não durou meia hora. Enquanto observavam o trabalho dos operários, Demétrio Torres, secretário estadual da Copa, explicava ao ministro o passo a passo das obras e de que forma os investimentos conferidos pela União estavam sendo aplicados e direcionados. Valmir Campelo ergueu a voz para a imprensa num determinado momento da visita alegando que por várias cidades por onde os novos estádios estão sendo construídos havia questionamentos sobre o não aproveitamento das arenas já existentes.

"Temos que ver pelo lado de que são investimentos duradouros, para futuros eventos mundiais. Não apenas para o futebol, mas para espetáculos internacionais. A nossa intenção não é a de construir "elefantes brancos", mas espaços que possam ser aproveitados ao máximo pelos estados, em benefício da sociedade", afirmou Campelo. Valmir Campelo fez questão de ressaltar que as fiscalizações feitas pelo TCU nas obras da Copa de 2014 já resultaram em uma redução superior a R$ 500 milhões e que até o momento não foi necessário interditar nenhuma obra.

De acordo com Campelo, o objetivo do TCU é o de acompanhar todos os estádios em todo o tempo, o que implica a participação dos tribunais de contas de cada cidade-sede. Questionado sobre um provável atraso na edificação do Arena das Dunas, o ministro considerou: "Não podemos avaliar o andamento das obras apenas de modo visual. É preciso ver se o cronograma está sendo cumprido e se os investimentos estão sendo devidamente aplicados. Apenas isso garante o andamento normal das obras".

O ministro avaliou também o fato de que só porque estão mais avançados, outros estádios não podem se considerar "avançados" em relação ao Arena das Dunas. "Podem acontecer entraves que atrasem obras em outros lugares. O volume das edificações não é determinante em termos de avanço", frisa. Para governadora Rosalba Ciarlini, a presença do ministro do TCU em Natal é importante e determinante para que as obras possam caminhar dentro do prazo esperado.

Fábio Cortez/DN/D.A Press



Valmir Campelo conferiu de perto as obras da Arena das Dunas

"Fiquei feliz com o depoimento do ministro em reconhecer o nosso esforço para viabilizar a realização da Copa no nosso Estado e também com a preocupação dele com a liberação dos recursos da matriz da Copa para a mobilidade urbana, que no caso aqui do RN, ainda não foi liberado", afirmou Rosalba Ciarlini. A governadora disse que espera que até o dia 30 deste mês o recurso para as obras de mobilidade urbana seja liberado, frisando que precisam celeridade com as obras da Roberto Freire e acesso ao Aeroporto de SGA.

Relator

O presidente do TCU é o relator das obras da Copa do Mundo da Fifa Brasil 2014, que fiscaliza os trabalhos de mobilidade urbana, reforma e construção das arenas e estádios, aeroportos, portos, metrôs, VLT, além de executar projetos nas áreas de turismo, segurança, educação, saúde que utilizam recursos federais. "Os recursos Federais, uma vez transferidos para os estados, como é o caso das arenas e da mobilidade urbana, a fiscalização passa a ser de responsabilidade do Tribunal de Contas do Estado. O TCE detectando alguma irregularidade na licitação ou algum outro tipo de irregularidade comunica imediatamente ao TCU e nós verificamos, junto ao repassador de recursos, no caso o BNDES e a Caixa Econômica, e mostramos o ponto falho para que o gestor possa reparar essa possível irregularidade", disse o ministro.

POLO AQUÁTICO

Natal sedia etapa da Copa Potiguar

Amanhã e domingo acontece na UFRN a 1ª Etapa da Copa Potiguar de Polo Aquático. A competição é organizada pelos atletas da equipe adulta do Rio Grande do Norte. O principal objetivo da disputa é tentar manter vivo a modalidade no Estado, já que a mesma vem perdendo território com o passar do tempo.

Na disputa serão oito equipes, sendo seis no masculino e duas no feminino. As principais atrações serão a Seleção do Rio Grande do Norte (adulta) e a Seleção de Pernambuco (adulta), principal força da Copa. "O nível entre as equipes daqui serão mais ou menos parecidos, pois iremos mesclar atletas adultos com o pessoal das escolas. Já Pernambuco não. Eles estão vindo com a equipe que participa de todas as competições", destacou o atleta da Seleção do RN, Francis Lamy.

Oito equipes participam da disputa

De acordo com Francis, sem o apoio necessário, o polo aquático vem perdendo adeptos a cada dia, até mesmo as escolas que eram grandes incentivadoras do esporte estão deixando de oferecer a prática para os alunos. "Já aconteceram Jern's com 10 times. No ano passado foram apenas seis". Ele ainda frisou que está disposto a ir aos colégios e tentar reaver o espaço da modalidade.

"Sei que também precisamos ir atrás. Conheço vários técnicos da modalidade e estamos dispostos fazer esclarecimentos sobre o esporte para os alunos. Oferecer suporte, ensinando e até mesmo eles indo na UFRN, onde treinamos".

Marcelo Ferreira/CB/D.A Press



Jogos começam amanhã no parque aquático da UFRN

A Copa Potiguar começa a partir das 8h de amanhã e vai até a tarde. Já no domingo de manhã acontece a final e também o confronto entre Seleção do RN e Seleção de Pernambuco. Além de um momento onde os praticantes receberão interessados em aprender sobre o polo aquático. A entrada é franca. (**Diego Hervani**)

Labim/UFRN

DIÁRIO deNATAL

SÁBADO Natal, 24 de março de 2012 www.diariodenatal.com.br R$ 1,00

FUNDADOR DOS DIÁRIOS ASSOCIADOS: ASSIS CHATEAUBRIAND

ACÉFALA // Apesar de Secretaria Estadual de Justiça e Cidadania (Sejuc) ter sido assumida, interinamente, pelo secretário estadual de Segurança, Aldair da Rocha, atualmente não há quem responda pelas obrigações da pasta, que acumula problemas burocráticos. Segundo o juiz de Execuções Penais, Henrique Baltazar, demandas do sistema penitenciário precisam ser atendidas, mas não há quem o faça. PÁGINA 8

SEM TITULAR, SEJUC ESTÁ ENTREGUE A PROBLEMAS

Fábio Cortez/DN/D.A Press



AEROPORTO/ Modelo de concessão em S. Gonçalo deve ser copiado para outros setores, defende ministro do TCU. PÁGINA 3

CHICO ANÍSIO

UM DOS MAIORES HUMORISTAS BRASILEIROS SAIU DE CENA DEIXANDO 8 FILHOS E 209 PERSONAGENS CRIADOS. AO LONGO DOS MAIS DE 50 ANOS DE CARREIRA, CHICO MARCOU A HISTÓRIA DO HUMOR E DA TELEVISÃO BRASILEIRA. CORPO SERÁ CREMADO AMANHÃ

PÁGINA 15



Antonio Cunha/Esp. CB/D.A Press

PELA ANULAÇÃO

Defesa da família Thies vai recorrer contra sentença

PÁGINA 6

CRIMES HEDIONDOS

Davim defende que desvios na saúde sejam vistos dessa forma

PÁGINA 4

JEOÁS SOLTO

Cabo deixa batalhão

PÁGINA 7

Ana Amaral/DN/D.A Press



ABC pronto para o clássico

Leandro Campos definiu equipe para jogo contra o América. Adriano Pardal (foto) fica no banco.

PÁGINA 24

Fábio Cortez/DN/D.A Press



Veículos aos pedaços

Polícia desbarata possível desmanche de veículos no bairro do Alecrim e prende homem no local.

PÁGINA 2

ISSN 1415-4560

redação 4009.0150 atendimento ao assinante 4009.0220 classificados 4009.0200 comercial 4009.0173

DIÁRIOS ASSOCIADOS

Labim/UFRN

LIXO

Cruz Vermelha realiza ação

A filial potiguar da Cruz Vermelha, em parceria com a Urbana, realiza desde ontem, prosseguindo até hoje, na Comunidade Monte Celeste, no bairro do Planalto, uma ação de educação ambiental, com a limpeza do local através da coleta seletiva. Trata-se do projeto 'Troque o lixo pelo luxo'. Um mutirão é realizado com os profissionais da limpeza urbana para recolhimento de lixo, além da apresentação de palestras. Depois, a Cruz Vermelha fará a escolha de 45 vigilantes da Saúde entre voluntários da comunidade.

ORDEM

OAB aplica segunda fase amanhã

O Conselho Federal da Ordem dos Advogados do Brasil aplicará amanhã, às 14h, em todo o país as provas da segunda fase (prova prático profissional) do VI Exame de Ordem Unificado. Estão aptos a realizar as provas os candidatos que foram aprovados na primeira fase (prova objetiva) do Exame, realizada no dia 5 de fevereiro pela Fundação Getúlio Vargas e cujo resultado definitivo (após recursos) foi divulgado no último dia 6. Em Natal, 680 candidatos farão a prova na Universidade Federal do Rio Grande do Norte. Já na cidade de Mossoró, 143 bacharéis farão na Universidade Potiguar.

índice

economia	05
cidades	06
muito	11
social	12
televisão	13
passatempo	14
brasil&mundo	15
opinião	16
esportes	17

otempohoje

NATAL // Nublado com pancadas de chuva.

RIO GRANDE DO NORTE // Nublado com pancadas de chuva no leste. Nublado a parcialmente nublado com pancadas de chuva e possíveis trovoadas isoladas nas demais áreas.

tábuademarés

	05:28	2.3
	17:43	2.3
LUA Nova	11:13	0.3
	23:26	0.3

Presidente do TST participará de ato público na Arena das Dunas

Ministro João Oreste Dalazen vem a Natal para promover a campanha "Trabalho Seguro na Construção Civil"

Fábio Cortez/DN/D.A Press



Monique Renne/CB/D.A Press



Ato ocorre na quarta-feira, no espaço que compreende o futuro estádio. Além de Dalazen (foto), outras autoridades participarão

Numa área de 45 hectares, entre as duas principais avenidas da Zona Sul de Natal, onde um já dia existiu um estádio de futebol e um ginásio de esportes, homens e máquinas trabalham diariamente na obra da Arena das Dunas, estádio com capacidade para receber 45 mil pessoas e que sediará jogos da Copa do Mundo de 2014. É nesse cenário em construção que o presidente do Tribunal Superior do Trabalho (TST) e do Conselho Superior da Justiça do Trabalho (CSJT), ministro João Oreste Dalazen dirigirá, às 15h30 da próxima quarta-feira, 28 de março, o segundo ato público pelo Trabalho Seguro na Construção Civil. O primeiro foi realizado nas obras do Maracanã, no Rio de Janeiro, em 2 de março.

A solenidade faz parte do Programa Nacional de Prevenção de Acidentes de Trabalho, lançado pelo TST em maio de 2011, e reunirá trabalhadores, autoridades e representantes das construtoras responsáveis pelas obras, para que todos se engajem nesse esforço da Justiça do Trabalho de prevenir acidentes atuando como multiplicadores das medidas de prevenção e segurança.

O ato público contará com a participação do presidente do TST, do presidente do Tribunal Regional do Trabalho da 21ª Região (RN) desembargador Ronaldo Medeiros, da governadora do Rio Grande do Norte, Rosalba Ciarlini, do ministro da Previdência Social, Garibaldi Alves, e de representantes do Ministério Público do Trabalho, do Ministério do Trabalho e Emprego, do Serviço Social da Indústria (SESI), do Sindicato dos Trabalhadores da Construção Civil, dentre outras entidades.

Acidentes

A construção civil lidera o ranking de acidentes de trabalho com mortes no país. De acordo com o Anuário Estatístico do Ministério da Previdência Social, em 2010 foram 54.664 ocorrências, dos quais 36.379 se enquadram como "acidentes típicos", como as quedas em altura - que é a causa mais comum de lesões e morte - e os acidentes em trabalhos de escavação e movimentação de cargas.

No mundo inteiro, os trabalhadores da construção civil têm três vezes mais probabilidades de sofrer acidentes mortais e duas vezes mais de sofrer ferimentos. Com a atual construção de grandes usinas hidrelétricas no país e de obras voltadas para a Copa do Mundo em 2014 e para as Olimpíadas em 2016, a preocupação é a de que o aquecimento da construção civil acabe repercutindo também num aumento do número de acidentes.

O Anuário Estatístico da Previdência Social revela que, em 2001, ocorreram no país cerca de 340 mil acidentes de trabalho. Em 2007, o número elevou-se para 653 mil e, em 2009, chegou a preocupantes 723 mil ocorrências, dentre as quais foram registrados 2.496 óbitos. Foram quase sete mortes por dia em virtude de acidente de trabalho. A Previdência Social despende, anualmente, cerca de R$ 10,7 bilhões com o pagamento de auxílio-doença, auxílio-acidente e aposentadorias e, segundo o economista José Pastore, o custo total dos acidentes de trabalho é de R$ 71 bilhões anuais, numa avaliação subestimada. Este valor representa 9% da folha salarial anual dos trabalhadores da área.

Programa nacional

A intenção do Programa Nacional de Prevenção de Acidentes de Trabalho, lançado pelo TST e pelo CSJT, em parceria com os ministérios da Saúde, Previdência Social, Trabalho e Emprego e a Advocacia-Geral da União, é reverter o cenário de crescimento do número de trabalhadores vítimas de acidentes. A segunda etapa do programa é centrada no setor da construção civil, e prevê a realização de outros 11 atos públicos semelhantes em obras de reforma ou construção de estádios que receberão os jogos da Copa do Mundo de futebol no Brasil em 2014 e as grandes obras de infra-instrutora atualmente em curso no país.

Como parte da campanha nacional pelo Trabalho Seguro na Construção Civil, o Tribunal Regional do Trabalho da 21ª Região (TRT-RN), em parceria com Fiern/SESI, Sinduscon, SintracompRN e Ministério Público PRT21, realizou uma palestra de sensibilização para trabalhadores e empresas da construção civil do Rio Grande do Norte, com o juiz do trabalho aposentado Edwar Abreu Gonçalves, um dos maiores estudiosos do tema Saúde e Segurança do Trabalho no país. "As estatísticas no Brasil são preocupantes, e é importante que trabalhadores e empregadores entendam que a prevenção é fundamental para diminuir os acidentes de trabalho", disse o juiz Edwar Abreu, que falou ainda sobre o ambiente saudável de trabalho.

Fábio Cortez/DN/D.A Press



PROVÁVEL DESMANCHE É DESCOBERTO

No início da tarde de ontem, a Delegacia Especializada na Defesa da Propriedade de Veículos e Cargas (Deprov) estourou um ponto suspeito de desmanche de carros no bairro do Alecrim. Um homem de 33 anos, apelidado de Chainha, foi preso no local. Ele foi preso em flagrante sob a acusação de desmanchar carros e poderá ser indiciado por furto, receptação e estelionato. A operação foi um ato isolado e não teve investigação minuciosa. Os policiais viram uma atitude suspeita em uma sucataria e decidiram averiguar a situação. Lá, foram descobertos dois carros e várias peças desmontadas sem identificação.

Labim/UFRN

EDITOR >> Edilson Braga (edilsonbraga.rn@dabr.com.br) politica.rn@dabr.com.br

Ministro do TCU diz que país tem "cultura dos desonestos"

Valmir Campelo disse que o Brasil deverá copiar o modelo de concessão para outros setores

Paulo Nascimento
Especial para o Diário de Natal
paulonascimento.rn@dabr.com.br

Fábio Cortez/DN/D.A Press



Presidente do TCE Valério Mesquista detalha a Valmir Campelo obra do aeroporto de São Gonçalo do Amarante

Ao visitar ontem pela manhã, o canteiro de obras do Aeroporto Internacional de São Gonçalo do Amarante, o ministro do Tribunal de Contas da União (TCU), Valmir Campelo comentou as denúncias de corrupção em obras públicas. "Temos, infelizmente, uma 'cultura dos desonestos', disse o ministro, que vê a corrupção como um problema de educação, por isso o combate é tão duro.

Relator das obras da Copa do Mundo de 2014, Valmir Campelo elogiou o modelo de concessão que viabilizou a construção do Aeroporto de São Gonçalo do Amarante.

"Venho acompanhando a questão deste aeroporto desde o início. O Brasil deverá, também em outros setores, copiar o modelo que foi de concessão que foi aplicado aqui", afirmou o ministro. Ele ainda relembrou a atuação do TCU na correção do preço-base para construção do aeroporto, passando de R$ 2 milhões para R$ 58 milhões, ainda antes da definição do modelo de concessão ao que foi submetido o terminal localizado na Grande Natal. O direito de construção, exploração e manutenção do aeroporto terminou sendo arrematado, em leilão realizado no mês de agosto do ano passado, pelo valor de R$ 170 milhões. O lance vencedor foi dado pelo Consórcio Inframérica, formado pelo grupo Engevix e pelo argentino Corporación America.

Submetido aos "olhos" do Tribunal desde o princípio dos trabalhos, o aeroporto de São Gonçalo do Amarante terminou configurando-se como um desafio aos integrantes do órgão federal, por sua natureza inovadora no Brasil. "Foi um desafio ter este trabalho nas mãos. Até porque tudo que é novo causa resistência e dificuldade. E conosco não foi diferente, mas procuramos conduzir da melhor maneira este trabalho no aeroporto, sempre aprendendo com o processo. Caso o modelo repercuta em outras áreas, o que depende da política de governo, já teremos aprendido bastante", pontuou Valmir Campelo.

Questionado a respeito das recentes denúncias de corrupção em um órgão federal mostradas pelo Fantástico, o ministro criticou o modo com que muitos dos gestores cuidam do dinheiro público, em especial o que vem dos cofres do governo federal, ao qual compete o TCU realizar as investigações. "Temos, infelizmente, uma 'cultura dos desonestos'. A corrupção é um problema de educação, por isso o combate é tão duro. Mas, no caso das denúncias no hospital infantil no Rio de Janeiro, o TCU já ordenou uma auditoria em todos os hospitais universitários do país. Será feito um 'pente fino' nas instituições que são suspeitas de irregularidade", declarou ele. Valmir Campelo lembrou o quanto é difícil para o Tribunal de Contas da União enfrentar os corruptos. "Quando o TCU fecha uma janela, a criatividade dos corruptos consegue abrir uma porta. E quando fechamos a mesma, elas vão e abrem um portão. É complicado", definiu.

TCU não deixa obra da Copa parada

O sobrepreço de R$ 500 milhões encontrados pelo TCU nas obras de Copa 2014 são, para o ministro, um exemplo do trabalho do órgão. "Fazemos um trabalho educativo, de conscientização. Tanto que, por conta do TCU, não há nenhuma obra relativa à Copa que esteja parada. É difícil dizer que não irá existir corrupção relativa às obras até lá, mas vamos fiscalizar", comentou. A fiscalização do "caixa" da construção das arenas e reformas de estádios espalhados pelo país ficarão por conta de cada tribunal dos estados. No caso potiguar, o Tribunal de Contas do Estado do RN (TCE-RN) deverá vigiar a Parceria Público Privada (PPP) firmada para levantar a Arena das Dunas até dezembro de 2013. "Neste caso, e no de outras PPP's, não acho que podem haver problemas como da utilização das arenas apenas para o futebol, podendo tornar-se um 'elefante branco'. Até porque acredito que uma empresa séria não irá colocar seu dinheiro ou tomar de empréstimo para investir em uma 'furada'", disse Valmir.

Na visita à pista do aeroporto, o ministro tirou dúvidas a respeito da construção do terminal de passageiros, que está nas mãos do Consórcio Inframérica, e da finalização da pista de pouso e taxiamento, sob a responsabilidade do Exército Brasileiro, através do seu Batalhão de Engenharia, em consórcio com a Infraero. Valmir Campelo perguntou à Ibernon Gomes, superintendente geral da obra, sobre o abastecimento de água do local, que deverá ser feito por uma adutora construída pela prefeitura de São Gonçalo; sobre o abastecimento de energia elétrica, que irá servir tanto para o aeroporto como para o entorno, onde futuramente espera-se que sejam instaladas inúmeras empresas, e também sobre questões técnicas da engenharia da obra, desde as fundações, até o tipo de asfalto utilizado na pista. "Este aeroporto está muito bem localizado, próximo a grandes portos como o de Pernambuco (Suape) e o de Fortaleza (Pecém). Quando estiver pronto será muito importante, da população no entorno até para toda região", declarou. O local onde será construído o terminal está em processo de terraplanagem e as pistas construídas pelos integrantes do Exército estão em processo de finalização.

Durante sua estada em Natal, o ministro do TCU, junto com seu corpo de auxiliares, reuniu-se com a governadora Rosalba Ciarlini, e a prefeita de Natal, Micarla de Sousa, para discutir as questões relativas ao evento futebolístico, marcado para daqui a dois anos. "Fiquei bastante satisfeito com as reuniões aqui em Natal. Foi uma visita agradável e positiva. Estas visitas fazem parte de uma política nossa para acompanhar as obras relativas à Copa do Mundo", explicou ele. Campelo também se reuniu com presidentes, conselheiros e corpo técnico dos Tribunais de Contas dos estados do Rio Grande do Norte, Pernambuco, Ceará, Bahia e Minas Gerais. Conselheiros dos Tribunais de Contas dos Municípios de Fortaleza e da Salvador.

PCDOB

ANIVERSÁRIO COM VÁRIAS HOMENAGENS

Um dos partidos mais tradicionais do Brasil, o PCdoB, está comemorando 90 anos de fundação. O dia da comemoração nacional foi na quinta-feira, quando milhares de filiados em todo o país relembraram a história e discutiram o futuro do partido, que tem como principal marca o posicionamento ideológico bem definido e a resistência durante o período da ditadura militar. Em Natal, a data também teve comemoração especial na Câmara Municipal, com solenidade proposta pelo vereador George Câmara.

Reunindo os principais expoentes do PCdoB no Rio Grande do Norte e familiares de filiados que fizeram história no partido, a solenidade realizada ontem foi marcada pela emoção dos relatos dos períodos de militância política e dificuldades pelas quais passaram os "vermelhos". George Câmara detalhou a história da legenda e enalteceu o trabalho de todos os militantes do PCdoB no estado e fez um convite: "Venham para a luta para que possamos ter dias melhores para a humanidade".

O presidente estadual da legenda, Antenor Roberto, relembrou a trajetória e história do PCdoB, e disse que os pensamentos do partido seguem atuais. "Para nós, o mais importante é que a luta pelo socialismo está cada vez mais atual. Essa atualização não é um decreto do PCdoB. Ela está na vida de cada cidadão brasileiro, cada cidadão do mundo", disse o presidente.

Durante a solenidade foram concedidos dois títulos de Cidadão Natalense, in memorian, aos militantes Alírio Guerra de Macedo e Glênio Sá. Os familiares dos dois receberam as honrarias. Além deles, também foram homenageados Manoel Romão da Silveira, José Paulino, Rogério Candenge, Luiz Inácio Maranhão Filho, Djalma Maranhão, Osías Horácio, Francisca Carla de Souza, Pedro Clementino Neves, José Iapony Galvão, Carlos Vila, Atualpa Arruda Marinho, Risolete Fernandes, Juraneide da Silva, Genivalda Melo da Silva, Maria Aparecida dos Santos, Frederico Gulherme, Fernando Towar, Roberto Furtado, Aldenor Cândido de Souza, Luiz Galdino de Castro, Vulpiano Cavalcante, Floriano Bezerra e Sérgio Dieb.

Também participaram da solenidade a ex-governadora Wilma de Faria, o ex-prefeito Carlos Eduardo, os vereadores Edivan Martins, Júlia Arruda, e Raniere Barbosa, além de autoridades, militantes do PCdoB e familiares dos homenageados.

Labim/UFRN



ALUISIO LACERDA
aluisiolacerda@gmail.com

Ponteio

Pedras no telhado

Os auditores fiscais decidiram tornar pública sua principal e antiga reivindicação - a fixação do limite remuneratório máximo aplicável a todos os servidores públicos do Rio Grande do Norte. Na verdade esse teto só não existe no Poder Executivo. E o parâmetro é o subsídio de desembargador do Tribunal de Justiça. Há embasamento legal a partir da Constituição Federal (art. 37, △ 12) a justificar a pretendida alteração da Constituição Estadual e resolver de uma vez por todas esse lenga-lenga que já dura seis anos - a fixação do teto remuneratório único. Todos os auditores fiscais do estado extrapolam o teto do Executivo, que é o salário de governador (R$ 11.663,00). Os procuradores de Estado e a Polícia Militar também já têm o subsídio. O Rio Grande do Norte será um dos últimos cinco estados a regularizar essa situação. Em nota publicada nos jornais durante esta semana, o Sindicato dos Auditores Fiscais do RN estima uma redução imediata de R$ 2 milhões/mês na folha de pagamento de pessoal, o que traduz algo como R$ 26 milhões/ano, incluída a folha do décimo terceiro. Mas há um porém. Implantado o teto único, aproximadamente 500 influentes servidores, a grande maioria na inatividade, amargará perdas. Há proventos além do dobro do teto de um desembargador.

- O Ministério do Esporte tem prazo até 15 de maio para atualizar os valores das intervenções essenciais para a realização da Copa 2014, sejam essas obras da responsabilidade da União, estados e entidades privadas.

- A Secretaria de Relações do Trabalho negou e arquivou o processo de pedido de alteração estatutária do Sindicato dos Representantes Comerciais e das Empresas de Representação do Rio Grande do Norte (Sindvendas).

- A Academia de Medicina do Rio Grande do Norte (AMRN) publicou nota manifestando solidariedade ao acadêmico Onofre Lopes da Silva Júnior em virtude do incidente que envolveu o professor e sua esposa Sílvia.

- O Grupo Nordestão fará uma apresentação para a imprensa e convidados, na próxima segunda-feira, do seu mais novo empreendimento no estado - o Superfácil Atacado, às margens da BR-101, Emaus, Parnamirim.

S.O.S EMERGÊNCIA

Mesmo com seu plano de metas aprovado, o Hospital Walfredo Gurgel ainda não foi incluído na Rede S.O.S Emergência do Ministério da Saúde, o que, espera-se, aconteça até o final deste ano. Segundo fontes do próprio hospital uma equipe do Ministério da Saúde teria detectado problemas de gestão, que serão equalizados até outubro deste ano.



Carlos Santos/DN/D.A Press

DEFESA AGROPECUÁRIA

Ato da governadora Rosalba Ciarlini preencheu cinco vagas de engenheiro florestal, engenheiro agrônomo e médico veterinário no quadro de pessoal do Instituto de Defesa e Inspeção Agropecuária do Rio Grande do Norte (IDIARN). A reposição dessas vagas acontece num momento delicado. O combate à aftosa no Estado deve ser permanente.

CAIXA ALIENA IMÓVEIS

A Caixa Econômica Federal credenciou os leiloeiros Carlos Vinicius de Carvalho Mascarenhas, Francisco Doege Esteves Filho, Marcos Dantas Nepomuceno, Roberto Alexandre Neves Fernandes e Roberto Alexandre Neves Fernandes Filho, habilitados a prestar serviços de alienação de imóveis nos contratos inadimplentes, todos no interior.

Davim quer tornar crime hediondo desvio de recursos da área da saúde

Senador disse que não se pode mais ficar na mera condição de espectadores

Fábio Cortez/DN/D.A Press



Médico, Paulo Davim tem dirigido seus pronunciamentos no Senado à sáude

Após ser desvendado o esquema de desvio de recursos públicos da saúde, em reportagem do Fantástico, no último domingo, o senador Paulo Davim (PV) levou o fato ao plenário e defendeu a aprovação do PLS 224/2011, que determina a classificação de hediondo todo crime cometido contra a saúde pública no Brasil. A Rede Globo denunciou em seus telejornais as tentativas de pagamento de propina, peculato e corrupção em licitações num hospital pediátrico no Rio de Janeiro.

"Meu projeto de lei propõe alteração na redação da lei número 8.072 de 1990, que trata desse tipo de crime, acrescentando-a dispositivo que passa a considerar como crimes hediondos também aqueles envolvendo patrimônio, bens, valores e recursos públicos destinados à saúde. A apropriação criminosa de recursos públicos - especialmente aqueles que deveriam servir ao contribuinte naquilo que lhe é mais precioso: sua saúde - é uma prática absolutamente inconcebível e inaceitável", explica ele.

Em plenário, Davim destacou a importância da aprovação da matéria. "Não podemos mais nos colocar na condição de meros espectadores diante do fato de que a legislação vigente é branda, quando não permissiva, no que diz respeito à execução de penas contra esse tipo de crime". Segundo Paulo, a aprovação do projeto é importante "para que não precisemos mais nos envergonhar, para que não precisemos mais assistir na televisão esse tipo de prática indecorosa e para que possamos colocar os pontos nos is e dar o merecido tratamento a esse tipo de crime largamente praticado e, depois dessa matéria, agora embaixo de nossas vistas".

ÁFRICA

Benin pede que dilma assuma liderança no brics

Brasília - Brasília - O presidente do Benin, Boni Yayi, pediu ontem que a presidenta Dilma Rousseff, assuma uma posição de liderança no Brics - bloco formado pelo Brasil, a Rússia, Índia, China e África do Sul - em prol do desenvolvimento do Continente Africano. Na próxima semana, Dilma embarca para a Índia, onde participa da 4ª Cúpula do Brics.

"Pedi a ela que ocupe uma posição de liderança no Brics para ajudar. Que possa fazer de tudo pelo desenvolvimento da África", disse Boni Yayi, após encontro com a presidenta. Temas econômicos e financeiros deverão dominar os debates na reunião do Brics, que discutirá também políticas de segurança e paz, assim como o esforço conjunto para o desenvolvimento sustentável, um dos pilares para a redução da pobreza.

O presidente do Benin também pediu a aceleração de um acordo de cooperação firmado com a Petrobras para a extração de petróleo no país. Yayi quer ainda apoio de Dilma para a construção de uma rodovia ligando o norte ao sul do país e para programas de combate à Aids. Segundo ele, a presidenta mostrou-se disposta a fazer o acordo com a Petrobras avançar. "A Petrobras se comprometeu a acelerar essas pesquisas para que, em breve, nosso país tenha petróleo."

As relações políticas e econômicas entre Brasil e Benin intensificaram-se desde a abertura de embaixadas nos dois países no período de 2006 e 2007. No ano passado, o comércio bilateral ultrapassou US$ 139 milhões, o que representa um aumento de 225% em relação a 2006.

Os dois países têm parcerias em programas para tratamento da anemia falciforme, fortalecimento de cursos de educação profissional e cooperativismo, além de programas de inclusão social por meio do futebol e gestão do patrimônio material e imaterial.

O Benin faz parte do projeto de cooperação técnica que se destina ao fortalecimento da cadeia produtiva do algodão denominado Cotton-4. Na visita ao Brasil, Yayi negocia parcerias para compartilhar tecnologias desenvolvidas em instituições públicas e privadas do país.

Em janeiro de 2012, Yayi foi eleito presidente da Assembleia da União Africana - organização formada por 54 países da região e que conta com o Brasil como observador.

Labim/UFRN

EDITOR >> Luiz Reinaldo Freitas (luizfreitas.rn@dabr.com.br) economia.rn@dabr.com.br

Prêmio MPE Brasil: Extrema é vencedora

Produtora potiguar de cachaça venceu categoria Agronegócio por investimentos em áreas de inovação e qualificação

Selecionada na etapa estadual do MPE Brasil 201 - Prêmio de Competitividade para Micro e Pequenas Empresas, a potiguar Agroindustrial Extrema, do município de Pureza, foi declarada a grande vencedora nacional, na categoria Agronegócios, na premiação realizada na noite de ontem, em Brasília. Pela promoção de ações de qualificação, gestão e inovação em sua administração, a empresa potiguar foi eleita campeã, desbancando negócios de Santa Catarina, Minas e Bahia. Mais de 58 mil empresas foram inscritas na competição, das quais 143 foram para a etapa final.

Produtora da Cachaça Extrema e de uma linha completa de licores, a empresa criada em 2004 foi considerada uma indústria modelo, com alto padrão de fabricação. Além de investir na confecção de produtos orgânicos, certificados pelo Instituto Brasileiro da Diversidade (IBD), aderiu à informatização dos processos para permitir que o consumidor possa acompanhar, via internet, o processo produtivo de cada garrafa gerada pela fábrica. A cachaçaria mantém 23 empregos diretos e outros 25 indiretos.

Produzindo a cachaça Extrema, o empresário Anderson Faheina garante que com o auxílio do Projeto Cachaça do Sebrae RN a comercialização se tornou mais abrangente e a certificação orgânica se tornou realidade. "A partir da consultoria do Sebrae, coletamos novas experiências com outros grandes produtores de cachaças artesanais do país", relata. Anderson realça que a Extrema é a única orgânica do RN e que já produz 30 mil litros anualmente. O mercado interno é o responsável pela maior parte do consumo.

O engenho da Extrema é novo, porém é o único que recebeu o selo de certificação orgânica no estado potiguar. Essa certificação passa antes pela avaliação dos Ministérios da Agricultura, do Meio Ambiente e do Trabalho, onde todas as normas regulamentares, que assegurem a preservação do meio ambiente, bem como que contemplem o registro do engenho sejam devidamente analisados. Após esse processo o selo é conferido com um código único para aquele produto, o qual pode ser visto no rótulo da cachaça.

Fábio Cortez/DN/D.A Press



Anderson Faheina produz a única cachaça com certificação orgânica no RN

Vencedora na mesma categoria na etapa estadual da iniciativa, a Extrema foi considerada destaque também em Responsabilidade Social. Com metas ousadas até o próximo ano, a empresa potiguar deve investir na ampliação do projeto de distribuição de leite para crianças em fase de lactação e na criação de um sistema de estatística que acompanhe o crescimento dos bebês beneficiados.

MPE Brasil

O reconhecimento é realizado pelo Sebrae, Movimento Brasil Competitivo (MBC), Gerdau e Fundação Nacional da Qualidade (FNQ) e funciona como um incentivo à melhoria da qualidade da gestão nos pequenos negócios brasileiros.

ESSE É NOSSO TIME CAMPEÃO DE VENDAS E LOCAÇÃO
TUDO EM ATÉ 10X NOS CARTÕES
1º Primeira REVENDA AUTORIZADA PRIME RICOH Mossoró
A melhor seleção merece suprimentos RICOH

AFICIO MP 7500
Multifuncional P&B
Copiadora / Impressora
75 Ppm
Redução e Ampliação
Duplex Padrão
Classificador
Sorter Eletrônico
Senha de Usuário
Resolução 1200x1200 dpi
R$ 12.570,00 À VISTA
10X R$ 1.460,00

AFICIO SP 3410spf
Multifuncional P&B
MF: Impressão, Cópia,
Fax/ 30 Ppm /Scanner
Duplex Padrão
Bandeja para 250 Folhas
128 Ram
Ampliação e Redução
R$ 1.800,00 À VISTA
10X R$ 199,00

AFICIO MP 201 spf
Multifuncional P&B
Copiadora / Impressora
scanner / Fax / 21 Ppm
Redução e Ampliação
Duplex Padrão
Postcript Padrão
Memória 640 mb
bandeja para 250 Folhas
R$ 4.750,00 À VISTA
10X R$ 528,00

AFICIO MP 1900
Copiadora Digital /
19 Ppm / Tamanho A3
Alimentador Automático
(opcional)
Bandeja para 250 Folhas
Memória 16 MB
Redução e Ampliação
R$ 2.590,00 À VISTA
10X R$ 287,00

KIT 4 Toner P/ Aficio
MPC2030 / 2050
2051
R$ 1.150,00 À VISTA
10X R$ 127,70

Toner P/ Aficio
1015 / 1113
MP1500 / 1900
R$ 65,00 À VISTA
10X R$ 7,50

Toner P/ Aficio
Mp1515 / 171
Mp201 spf
R$ 64,50 À VISTA
10X R$ 7,00

Toner P/ Aficio
1075 / 2075
MP7500
R$ 189,00 À VISTA
10X R$ 20,50

www.masterrn.com.br
Natal
(84) 3201.2903
Av. Mal. Deodoro da Fonseca nº 528
Cidade Alta - Natal/RN - CEP: 59052-650
master Copiadoras e Suprimentos
Mossoró
(84) 3312.1744
Avenida Professor Antônio Campos nº 155
Bairro: Presidente Costa e Silva
Mossoró/RN - CEP: 59625-620
(EM FRENTE A UERN)

Labim/UFRN

EDITOR >> Luiz Reinaldo Freitas (luizfreitas.rn@dabr.com.br) cidades.rn@dabr.com.br

Advogados vão pedir a anulação do júri

Para a defesa, resultado do julgamento não condiz com provas existentes nos autos

JULGAMENTO THIES

Paulo de Sousa
jpaulosousa.rn@dabr.com.br

Por entender que o resultado do julgamento da família Thies, concluído na última quinta-feira, não condiz com as provas que existem nos autos do processo, o advogado Álvaro Filgueira deverá entrar com um pedido de anulação do júri. Para o advogado, os jurados ignoraram as argumentações da defesa, que pediu pela absolvição de Amilton e Mariana Thies, pais de Andrei Thies, sargento da Aeronáutica e marido da vítima, Andréia Rosângela Rodrigues. Já os irmãos da vítima, Priscila Rodrigues e Alexandre Marotzky dizem estar felizes e satisfeitos com a condenação dos Thies. Porém, eles devem recorrer e pedir aumento da pena para Andrei.

Para Álvaro Filgueira, não foi apresentado durante o júri provas suficientes da participação de Amilton Thies e principalmente de Mariana Thies, tanto no assassinato quanto na ocultação do cadáver de Andréia. "A condenação se baseou numa versão mentirosa criada pelos próprios réus. O objetivo de Amilton em contar essa versão fictícia era tentar livrar Andrei e ele mesmo admitiu que mentiu. Contra Mariana também não há provas de qualquer participação". O advogado considera que o resultado do julgamento não seguiu uma linha técnica. "Os jurados já chegaram com uma convicção. Nós percebíamos isso em várias oportunidades. Quando estava de frente aos jurados, percebia que o que eu dizia entrava por um ouvido e saia pelo outro".

O defensor dos Thies diz não saber ainda quando entrará com o recurso junto à Justiça. "Trata-se de um processo complexo e preciso avaliar bem os autos para que o pedido seja bem feito. É um trabalho cansativo, pois o processo tem nove volumes e mais de 2,4 mil páginas e tudo isso tem de ser analisado". Enquanto isso, Andrei Thies permanece detido na carceragem da Base Aérea de Natal (Bant), esperando que o processo seja declarado transitado em julgado (sem possibilidade de recurso). Mariana Thies está na ala feminina do Complexo Penal João Chaves, na Zona Norte de Natal, enquanto que Amilton continua no Presídio Provisório Raimundo Nonato, aguardando ser transferido para outra unidade.

Alívio

Priscila Rodrigues, que acompanhou a leitura da sentença no Fórum de Parnamirim na última quinta, se diz muito satisfeita com o resultado. "Na verdade, a palavra certa é aliviada, pois vi que eles pagaram pelo que fizeram com minha irmã". Ainda segundo ela, a filha mais velha da irmã morta, Andressa, de 16 anos, também ficou satisfeita com a condenação dos Thies. "Ela apenas achou a pena do Andrei muito curta para quem acabou com a mãe dela". O próximo passo, diz ela, é continuar a viver e instruir seus agora cinco filhos a ter bastante amor. "Porque não adianta mais remoer sentimentos ruins, a vida continua".

Alexandre Marotzky, irmão de criação de Andréia e que também foi testemunha no processo, está no Rio Grande do Sul, terra natal da vítima, e conta que acompanhou todo o julgamento pela internet. Ele diz estar bastante feliz com o resultado. "Nosso maior medo era de que os pais de Andrei fossem absolvidos". Contudo, ele considera muito branda a pena para o sargento que matou Andréia. "Vamos recorrer e pedir o aumento da pena dele".

Paulo de Sousa/DN/D.A Press



"Eles pagaram pelo que fizeram com minha irmã", diz Priscila Rodrigues

Carlos Santos/DN/D.A Press



"Os jurados já chegaram com uma convicção", afirma Álvaro Filgueira

11 a. VARA FEDERAL
Editais de Citação

Edital de Citação EDI.0011.000006-8/2012

O Doutor **ALMIRO JOSÉ DA ROCHA LEMOS**, Juiz Federal da 11ª Vara, Seção Judiciária do Estado do Rio Grande do Norte, no uso de suas atribuições legais, etc.

FAZ SABER a quantos o presente **EDITAL** virem, ou dele tomarem conhecimento, que por este fica(m) **CITADO(S)**, com o prazo de trinta (30) dias, o(a,s) executado(a,s) abaixo mencionado (a,s), que se encontra(m) em lugar incerto e não sabido, para comparecer(em) a este Juízo Federal, sito à Rua Desportista de Melo Montenegro, 110, Bairro Novo Horizonte, Assu/RN, a fim de, no prazo de cinco (05) dias, após o escoamento do prazo do edital, pagar a importância proveniente de **EXECUÇÃO FISCAL**, sob pena de serem penhorados bens, tantos quantos bastem à satisfação do débito, acrescido das cominações legais.

PROC. N.º 000147-75.2011.4.05.8403
EXEQUENTE: CAIXA ECONOMICA FEDERAL
EXECUTADO: FRUNORTE – FRUTAS DO NORDESTE LTDA
CNPJ/CPF N. 10864197/0001-60
CDA N.º FGRN200100001
VALOR EM 30/01/2001: R$ 283.629,36 (Duzentos e oitenta e três mil, seiscentos e vinte e nove reais e trinta e seis centavos).

PROC. N.º 0000143-38.2011.4.05.8403
EXEQUENTE: CAIXA ECONOMICA FEDERAL
EXECUTADO: INDUSTRIA E COMERCIO DALVINA LTDA
CNPJ/CPF N. 40994998/0001-01
CDA N.º FGRN200000030
VALOR EM 12/09/2011: R$ 78.072,85 (Setenta e oito mil, setenta e dois reais e oitenta e cinco centavos).

PROC. N.º 0000227-39.2011.4.05.8403
EXEQUENTE: CAIXA ECONOMICA FEDERAL
EXECUTADO: LIDINEIDE MARTA DANTAS ME
CNPJ/CPF N. 04.259.732/0001-51
CDA N.º FGRN201000146
VALOR EM 12/05/2010: R$ 3.107,77 (Três mil, cento e sete reais e setenta e sete centavos).

Dado e passado nesta Cidade de Assu/RN, no Estado do Rio Grande do Norte, aos 07 dias de março de 2012. Eu (_____) Adriana de Moura Cavalcanti Chacon, Supervisora das Execuções Fiscais, digitei e conferi, indo devidamente assinado pelo Diretor de Secretaria, o Sr. Rodrigo Arruda Carriço.

RODRIGO ARRUDA CARRIÇO
Diretor de Secretaria da 11ª Vara

POLÍCIA CIVIL

MP investiga existência dos "calça pretas"

O promotor criminal Wendell Beetoven, do controle externo da atividade policial, abriu um inquérito civil para investigar a existência de pessoas exercendo funções da Polícia Civil sem pertencerem ao quadro dessa força policial, chamados popularmente de "calças pretas". Segundo o promotor, tratam-se de servidores públicos ou mesmo funcionários particulares que dirigem viaturas, registram boletins de ocorrência ou fazem diligências sem serem agentes, escrivães ou delegados de Polícia Civil. O processo foi motivado por denúncias feitas pelo Sindicato dos Policiais Civis do Rio Grande do Norte (Sinpol/RN). O delegado geral, Fábio Rogério, diz condenar a prática e garante que os responsáveis serão punidos.

Wendell Beetoven conta que há alguns anos tem notado a existência de inquéritos que chegam ao Ministério Público Estadual relatando a atuação de pessoas que não são policiais civis, mas exercem função como se assim fossem. "Funcionários públicos, pessoas contratadas e até informantes se passando por policiais e registrando documentos públicos para a Polícia". Entre esses casos, o promotor lembra da denúncia feita há cerca de dois anos de que "um preso, ex-agente penitenciário, que estava detido na cidade de Goianinha e mesmo assim foi visto dirigindo a viatura da delegacia e portando arma, agindo como policial".

Paulo de Sousa/DN/D.A Press



Passar-se e atuar como se fosse policial é absolutamente ilegal, ressalta promotor Wendell Beetoven

Segundo ele, o atual inquérito foi gerado a partir de uma denúncia feita pelo Sinpol ainda este mês de que havia um funcionário da prefeitura de João Câmara registrando boletins de ocorrência e assinando em seu nome. "Sabemos que essas práticas são antigas. Desde 1997, quando entrei para o MP, que ouço falar desses casos. O que queremos agora é saber se isso ainda acontece ou se esse é um caso isolado".

O promotor ressalta que a prática "é absolutamente ilegal e até perigosa, pois os policiais exercem funções específicas que precisam de um determinado treinamento, como o uso de uma arma. É como se em um hospital faltassem médicos e chamassem um pedreiro para operar". O promotor explica que, caso seja comprovada tal prática, o próximo passo é redigir uma recomendação aos gestores da Polícia Civil do RN para que isso seja proibido. "O serviço público não pode permitir esse tipo de desvio".

Fábio Rogério, delegado geral da Polícia Civil do RN, diz que já foi criada uma portaria regulamentando essa situação, independente do procedimento do MPE, e que será publicada no Diário Oficial do Estado na próxima terça-feira. "Somos completamente contra tal prática. Se ainda existir algum caso dessa natureza, os responsáveis serão investigados e punidos pela Corregedoria Geral de Polícia".

Labim/UFRN

Jeoás ganha liberdade

Presidente da Associação de Cabos e Soldados foi solto após quase 40 dias de detenção

Hana Dourado
Especial para o Diário de Natal

O presidente da Associação de Cabos e Soldados (ACS/RN), cabo Jeoás Santos, foi solto na tarde de ontem após quase 40 dias detido no Batalhão de Operações Policiais Especiais (Bope). Numa reunião entre soldados, amigos, familiares e sindicalistas no Sindicato dos Policiais (Sinpol), o Cabo Jeoás, voltou a presidência da ACS e ainda usou o momento para agradecer o apoio de todos que estiveram na sua luta, desde a ida a Bahia para apoiar a greve até sua saída da prisão ontem. Antes de ser liberado, o cabo Jeoás foi encaminhado para o ITEP, onde realizou exames de corpo delito. De lá, seguiu para se apresentar na companhia no qual é lotado.

Jeoás Santos conseguiu a liberdade após o pedido de habeas corpus feito por seus advogados, em que alegava que as prisões decretadas pela Justiça da Bahia e pela Auditoria Militar, não tinham motivos suficientes, uma vez que não havia provas de envolvimento de Jeoás nos crimes de roubo, formação de quadrilha e assassinato, além de não poder se julgar o cabo na Bahia, visto que Jeoás teve formação policial em Natal.

Sobre o ocorrido, Jeoás declarou que só teve sua prisão decretada devido "ao calor da emoção" vivenciado pela Justiça da Bahia, no entanto, o Cabo em nenhum momento pensou que houvesse a possibilidade de ficar muito tempo detido e que tudo seria resolvido rapidamente. "A prisão foi emitida no calor das emoções durante os movimentos que estavam acontecendo na Bahia. O movimento na Bahia foi um ato ordeiro e pacífico, infelizmente alguns setores da mídia, que eram ligados ao Governo do Estado, passaram uma informação diferente do que realmente estava acontecendo, levando a justiça baiana expedir o mandado de prisão. Eu tinha certeza que a Justiça iria rever essa situação, tanto é que não havia nenhuma prova substancial que mantivesse minha prisão pelos crimes em que fui acusado, por isso a justiça concedeu a revogação". Jeoás Santos ainda diz que seu posicionamento, junto com os dos envolvidos na associação, poderá sofrer algumas retaliações e perseguições, já que a intenção de seu trabalho é mudar a corporação de maneira positiva e com grandes benefícios para o cidadão, tratando o policial como alguém com direitos e sem censura.

Especula-se que o cabo será candidato a vereador nas eleições desse ano. Sobre essa possibilidade, o policial declarou apenas que a categoria dos policiais está articulando a possível candidatura de um membro nas eleições de 2012 e que existe a possibilidade dele ser candidato, mas para isso ocorrer, os policiais precisarão decidir em conjunto. "Nós não podemos dizer que somos candidatos, mas a categoria vem trabalhando na possibilidade e essa será uma decisão em conjunto. Seja no mandato, seja na luta, seja na defesa do cotidiano, eu vou estar sempre defendendo a categoria", finalizou Jeoás.

Hana Dourado/DN/D.A Press



Cabo Jeoás fez ontem à tarde no Sinpol a sua primeira declaração numa reunião entre amigos, familiares e soldados

CRIMES CIBERNÉTICOS

Universitária Rhana Diógenes foi vítima de dupla

A universitária potiguar Rhana Diógenes, 19 anos, que teve o braço quebrado no final do ano passado, em uma boate da cidade, ao recusar um beijo ao comerciante Rômulo Lemos, foi uma das vítimas dos crimes cibernéticos de uma dupla presa na última quinta-feira em Curitiba, Paraná. De acordo com a Polícia Federal no RN, que auxiliou nas investigações e prisão dos dois homens, os acusados pregavam a violência contra negros, homossexuais, mulheres, nordestinos, nortistas e judeus, além incentivar o abuso sexual contra menores e foram os mesmos que atentaram contra a imagem e a honra de Rhana Diógenes.

Os dois criminosos, segundo a PF aproveitando a repercussão nacional do caso de Rhana, na época, passaram a denegrir a imagem da estudante internet, por meio do endereço eletrônico www.silviokoerich.com, cujo conteúdo era baseado em frentes racistas, homofóbicas, preconceituosas e incitadoras de crimes bárbaros. A estudante Rhana Diógenes, dias após o início das agressões, protocolou um pedido de providências na superintendência da PFRN, o que motivou a instauração de Inquérito e consequente, o fato passou a ser investigado pelo Grupo de Repressão a Crimes Cibernéticos no RN. No decorrer das diligências, constatou-se que havia outra investigação em andamento por parte do Órgão Central em Brasília, tendo como objeto uma série de outras vítimas.

Diante disso, todo o material investigativo obtido em Natal foi remetido para o Grupo de Combate aos Crimes de Ódio e Pornografia Infantil na Internet, da Polícia Federal no DF, somando-se às demais provas até então levantadas e, evitando-se eventual duplicidade de investigações.

Os dois presos vão responder por crimes de incitação e indução à discriminação ou preconceito de raça, por meio de recursos de comunicação social; de incitação à prática de crime e de publicação de fotografia com cena pornográfica envolvendo criança ou adolescente.

cosern Companhia Energética do Rio Grande do Norte

AVISO DE INTERRUPÇÃO NO FORNECIMENTO DE ENERGIA ELÉTRICA

DIA: **01.04.2012 (DOMINGO), das 07h00min às 12h00min.**
MUNICÍPIO: **MACAU**
BAIRRO: **DISTRITO DE IMBURANA**
LOCALIDADES: **DISTRITO DE IMBURANA E ADJACÊNCIAS.**

NOTA: A Companhia Energética do Rio Grande do Norte - COSERN procederá à interrupção no fornecimento de energia elétrica para realizar trabalhos de ampliação, melhoramento e de manutenção na sua rede. Caso o serviço seja concluído antes do horário previsto, a rede será energizada sem qualquer outro aviso.

MACAÍBA
CADA VEZ MELHOR

Avenida Mônica Dantas, 34, Centro
59280-000 Macaíba/RN
CNPJ: 08.234.148/0001-00

AVISO DE LICITAÇÃO

A Comissão de Licitação do Município de Macaíba/RN, no uso de suas atribuições legais, torna público que está aberta licitação na modalidade **CONCORRÊNCIA Nº. 032/2012**, com o objetivo de **CONTRATAÇÃO DE EMPRESA PARA EXECUÇÃO DOS SERVIÇOS DE ENGENHARIA PARA CONSTRUÇÃO DA PRAÇA DA JUVENTUDE, CENTRO, NO MUNICÍPIO DE MACAÍBA/RN**. A sessão pública dar-se-á no **dia 27/04/2012**, às **8h30min**, na sede da Prefeitura Municipal. O Edital estará à disposição dos interessados na sede do Executivo Municipal no horário das 8h às 14h. Macaíba/RN, 23/03/2012. Mileni M. Pessoa. Presidente da CPL/PMM.

8 a. VARA FEDERAL
Editais de Citação
CUMPRIMENTO DE SENTENÇA
PODER JUDICIÁRIO JUSTIÇA FEDERAL DE PRIMEIRA INSTÂNCIA
Seção Judiciária do Rio Grande do Norte - 8a Vara Federal
Avenida Jorge Coelho de Andrade, S/N - Bairro Presidente Costa e Silva
CEP 59.625-400 - Mossoró/RN Horário de atendimento: 09:00 às18:00 hs.
Sec8vara@jfrn.gov.br / Fone: (84) 3422.5855

EDITAL DE CITAÇÃO nº EDI.0008.000194-1/ 2011

O Doutor NEWTON FLADSTONE BARBOSA DE MOURA, Juiz Federal da8ª Vara, da Seção Judiciária do Estado do Rio Grande do Norte, no uso de suas atribuições legais, etc.

FAZ SABER a quantos o presente EDITAL virem ou dele conhecimento tiverem, que, em seu cumprimento, nos autos da Execução de Título Extra Judicial nº 0000122-05.2010.4.05.8401, em que são partes a CAIXA ECONÔMICA FEDERAL, como exeqüente, e ELIASRODRIGUES DE GÓIS, como executado, por este fica CITADO, o Sr.(a) ELIAS RODRIGUES DE GÓIS, CPF n.º 106.793.324-72, para, no prazo de 03 (Três) dias, pagar o débito de R$ 22.977,57 (vinte e dois mil, novecentos e setenta e sete reais e cinquenta e sete centavos), acrescidos de honorários advocatícios, os quais arbitro em 10% (dez por cento) do valor da dívida mais juros e correção monetária, se houver, ou garantir a execução oferecendo bens à penhora, sob pena de serem penhorados bens, tantos quantos bastem à satisfação do débito, acrescido das cominações legais. Fica também, através deste, INTIMADO para, no prazo de 15(quinze)dias, opor Embargos à Execução, sob pena de se presumirem aceitos pelo(a) mesmo(a) como verdadeiros, os fatos articulados pelo(a) Exeqüente.

CUMPRA-SE na forma da lei. Dado e passado nesta cidade de Mossoró/RN em 16 de março de 2012. Eu, Allen Dias de Brito Alves (_____), Técnico Judiciário, digitei, conferi e subscrevo, e vai devidamente assinado pelo MM. Juiz Federal.

NEWTON FLADSTONE BARBOSA DE MOURA
Juiz Federal da 8ª Vara/RN

Labim/UFRN

Sejuc na berlinda

Ocupada interinamente, secretaria vive crise que inclui entrada no Cauc e dificuldades para implementar ações

Maiara Felipe
maiarafelipe.rn@dabr.com.br

O Rio Grande do Norte está de volta ao Cadastro Único de Convênios (Cauc). Dessa vez o estado entrou, há pelo menos 15 dias, para lista dos "inadimplentes" do Governo Federal por problemas na prestação de contas de um convênio feito pela Secretaria de Políticas para as Mulheres, suboordinada à Secretaria Estadual de Justiça e Cidadania (Sejuc). Mas o registro no Tesouro Nacional, que impede os repasses da União, parece ser o menor dos problemas do órgão. Pagar os estagiários que não recebem desde dezembro do ano passado, encontrar um nome para assumir a secretaria e outro para a coordenação do sistema penitenciário, devem ser algumas das prioridades que o Governo precisa ter para amenizar a crise da pasta, que parece não ser desejada por ninguém.

Foi tentando esclarecer as informações da entrada da Sejuc no Cauc e da falta de pagamento dos estagiários, que a reportagem do Diário de Natal esbarrou na atual situação da secretaria. A pasta está sem titular e foi assumida interinamente pelo secretário estadual de Segurança Pública, Aldair da Rocha, que não foi localizado pela reportagem. Extraoficialmente foi dito que ele está em Brasília. Segundo a assessoria do órgão, o secretário adjunto, Edmilson Andrade, não gosta de dar entrevistas. Partindo para o corpo técnico, a reportagem foi informada que nenhum servidor pode falar sem autorização do secretário.

A certeza de que a Sejuc está no Cauc foi dada pelo coordenador financeiro da Secretaria Estadual de Planejamento (Seplan), Waldemar Silva, que confirmou o problema na prestação de contas e disse que a secretaria enviou a documentação correta ao Tesouro Nacional. "Mais informações somente a Seplan pode dizer", explicou Waldemar. Sobre os assuntos da Sejuc, apenas Aldair da Rocha pode dar esclarecimentos. Sobre os salários dos estagiários, a única informação apresentada pela assessoria da Sejuc, foi que ocorreu um problema no orçamento. A única certeza é que no mês de março eles também não receberão o pagamento.

A falta de um representante na Sejuc tem atrapalhado até o trabalho do juiz da Vara de Execuções Penais, Henrique Baltazar. "O sistema penitenciário tem problemas que precisam ser resolvidos todos os dias. Algumas coisas precisam ser feitas e não tem quem resolva", declarou sobre sua demanda. O magistrado tem feito as solicitações ao órgão, entretanto, elas não estão sendo atendidas. O juiz afirma que não tem como resolver situações de soluções a longo prazo com pessoas que estão momentaneamente nos cargos. A afirmação de Baltazar é referente á função de coordenador do sistema penitenciário e o do próprio secretário.

Carlos Santos/DN/D.A Press



Saída de Fábio Hollanda abriu crise e deixou Sejuc sem comando efetivo

Acúmulo de problemas

Hoje faz exatamente uma semana que o jurista Fábio Holanda deixou a Sejuc, após dar declarações fortes na imprensa sobre a falta de interesse do Governo em resolver os problemas da pasta. O então secretário ficou dois meses, mas pode-se dizer que foi o último a sair da segunda turma que assumiu a secretaria.

Assim que entrou no lugar do advogado Fábio Cortez, Holanda nomeou dois novos diretores para penitenciária de Alcaçuz: o Coronel Zacarias Mendonça, que ficou no lugar de Major Marcos Lisboa, e o Major Francisco de Assis Ferreira dos Santos, que assumiu o função de vice com a saída de Wellington Marques.

Além da Alcaçuz, a coordenação do sistema penitenciário ganhou também um novo representante. Saiu José Olímpio da Silva para entrar o Coronel Severino Gomes dos Reis.

O coronel Mendonça foi o primeiro a pedir para sair, após um mês na direção de Alcaçuz. ele alegou não ter se adaptado ao cargo. Há informações de que ele saiu porque as mudanças solicitadas por ele não tinha sido realizadas. Junto com Zacarias Mendonça também pediu exoneração do cargo o Major Santos. Há duas semanas foi a vez do Coronel Reis pedir sua retirada dos quadros da Sejuc, mas até agora a secretaria não tomou essa medida.

5º CONSELHO TUTELAR

COMDICA DEFENDE INSTALAÇÃO

O Conselho Municipal dos Direitos das Crianças e Adolescentes (Comdica) está defendendo para o ano de 2013 a criação do quinto Conselho Tutelar em Natal que, atualmente, possui apenas uma unidade em cada uma das quatro regiões da cidade. Para justificar o projeto, a presidente do Comdica, Camila Rouse de Araújo, baseia-se na Resolução nº. 139, de 17/03/2010, do Conanda que estabelece a proporção mínima de um conselho para cada 100 mil habitantes como forma de garantir a equidade de acesso caberá aos municípios. "Como a cidade de Natal já ultrapassa os 800 mil habitantes está na hora de se criar uma nova unidade, como já prevê a própria lei de criação do Comdica, em 2009", disse Camila.

A criação do quinto conselho também tem o apoio dos conselheiros tutelares de todas as regiões. A exemplo de Camila Rouse, eles defendem prioridade para a Zona Norte, onde a população ultrapassa os 300 mil habitantes. Outra prioridade seria a região Oeste da cidade que tem uma demanda cada vez mais crescente devido à vulnerabilidade de bairros periféricos como Guararapes, Felipe Camarão, Bom Pastor e Cidade Nova. "Pela legislação, Natal já deveria ter talvez o dobro do que tem hoje e os conselheiros se preocupam com isso porque acaba prejudicando o trabalho de todas as regiões tendo em vista que a solução para muitos procedimentos precisa de intercâmbio entre as regiões", disse o conselheiro tutelar Àlcio Costa, da zona Leste.

Para Francisco Carlos Pinheiro, presidente da Associação de Conselheiros e Ex-Conselheiros do RN, a demanda tanto na região Norte quanto Oeste é muito grande, desde maus tratos, negligência dos pais, espancamentos, abuso e violência sexual, além de drogas, já exigindo urgentemente a criação de mais uma unidade para essas regiões.

Camila Rouse destaca que a criação do novo conselho tutelar para este ano é inviável devido à situação de dificuldades financeiras do município e por se tratar de um ano político com eleições municipais. "Como no próximo ano, já teremos a sucessão também nos próprios conselhos tutelares seria o momento ideal para se implantar o projeto, mas o assunto vem sendo discutido no âmbito dos Conselhos de Defesa da Criança e a própria Prefeitura já estuda meios de concretizar esse ideal".

O chefe de Gabinete da Prefeitura de Natal, Heráclito Noé, reconhece a importância da criação do quinto Conselho Tutelar para a cidade e também a prioridade para a zona Norte, mas diz que a Prefeitura não tem, no momento, como arcar mais uma despesa. (**FF**)

8 a. VARA FEDERAL
Editais de Citação
CUMPRIMENTO DE SENTENÇA
PODER JUDICIÁRIO JUSTIÇA FEDERAL DE PRIMEIRA INSTÂNCIA
Seção Judiciária do Rio Grande do Norte - 8a Vara Federa
Avenida Jorge Coelho de Andrade, S/N - Bairro Presidente Costa e Silva
CEP 59.625-400 - Mossoró/RN Horário de atendimento: 09:00 às18:00 hs.
Sec8vara@jfrn.gov.br / Fone: (84) 3422.5855

EDITAL DE CITAÇÃO nº EDI.00 08.000002-5/ 2012

O Doutor BERNARDO LIMA VASCONCELOS CARNEIRO, Juiz Federal Substituto da 8ª Vara, da Seção Judiciária do Estado do Rio Grande do Norte, no uso de suas atribuições legais, etc.

FAZ SABER a quantos o presente EDITAL virem ou dele conhecimento tiverem, que, em seu cumprimento, nos autos da Execução de Título Extra Judicial nº 0000814-04.2010.4.05.8401, em que são partes a CAIXA ECONÔMICA FEDERAL, como exequente, e SEBASTIÃO ANDRADE, como executado, por este fica CITADO, o Sr.(a)SEBASTIÃO ANDRADE, CPF n.º 852.670.584-91, para, no prazo de03(Três) dias, pagar o débito de R$ 23.411,83 (vinte e três mil, quatrocentos e onze reais eoitenta e três centavos), acrescidos de honorários advocatícios, os quais arbitro em 10%(dez por cento) do valor da dívida mais juros e correção monetária, se houver, ou garantir a execução oferecendo bens à penhora, sob pena de serem penhorados bens, tantos quantos bastem à satisfação do débito,acrescido das cominações legais. Fica também, através deste, INTIMADO para, no prazo de 15(quinze)dias, opor Embargos à Execução, sob pena de se presumirem aceitos pelo(a) mesmo(a) como verdadeiros, os fatos articulados pelo(a) Exeqüente

CUMPRA-SE na forma da lei. Dado e passado nesta cidade de Mossoró/RN em 16 de março de 2012. Eu, Allen Dias de Brito Alves (_____), Técnico Judiciário, digitei, conferi e subscrevo, e vai devidamente assinado pelo MM. Juiz Federal.

BERNARDO LIMA VASCONCELOS CARNEIRO
Juiz Federal Substituto da 8ª Vara/RN

8 a. VARA FEDERAL
Editais de Citação
CUMPRIMENTO DE SENTENÇA
PODER JUDICIÁRIO JUSTIÇA FEDERAL DE PRIMEIRA INSTÂNCIA
Seção Judiciária do Rio Grande do Norte - 8a Vara Federa
Avenida Jorge Coelho de Andrade, S/N - Bairro Presidente Costa e Silva
CEP 59.625-400 - Mossoró/RN Horário de atendimento: 09:00 às 18:00 hs.
Sec8vara@jfrn.gov.br / Fone: (84) 3422.5855

EDITAL DE CITAÇÃO nº EDI.0008.000051-9/2012
COM PRAZO DE 30 DIAS

O Doutor NEWTON FLADSTONE BARBOSA DE MOURA, Juiz Federal da8ª Vara, da Seção Judiciária do Estado do Rio Grande do Norte, no uso de suas atribuições legais, etc.

FAZ SABER a quantos o presente EDITAL virem ou dele conhecimento tiverem, que, pelo presente Edital, com prazo de 30(trinta) dias, contados de sua publicação, nos autos da Ação Monitória nº 0001132-21.2009.4.05.8401, em que são partes a CAIXAECONÔMICA FEDERAL, como autor, e TALES PINHEIRO BELÉM E OUTRO, como réu, por este fica CITADO, a Sr.(a) ERIONE PINHEIRO DOS SANTOS BELÉM,para, no prazo de 15 (quinze) dias, cumprir a obrigação, pagando a quantia de R$ 22.719,71 (vinte e dois mil, setecentos e dezenove reais e setenta e um centavos), ou para, querendo, opor os embargos, nos termos dos artigos 1.102be 1.102c do Código de Processo Civil. Fica alertado o réu que,cumprindo a obrigação, fica isento de custas e de honorários advocatícios, cujos valores podem chegar a 20% sobre o valor da condenação. Fica também o réu alertado que, para cumprir espontaneamente a obrigação não é necessário contratar advogado, bastando comparecer ao balcão da Justiça Federal e obter as informações sobre como proceder, podendo ainda se dirigir diretamente a Caixa Econômica Federal para tentar negociar a dívida. Caso opte por propor os embargos,deverá o réu dizer, motivadamente, quais provas pretende produzir ou, do contrário, requerer o julgamento antecipado da lide. Determino que o réu, caso apresente embargos, traga aos autos todo e qualquer registro que possua, relativo ao objeto do presente litígio, com o fim de facilitar o trabalho judicante,sob pena de preclusão.

CUMPRA-SE na forma da lei. Dado e passado nesta cidade de Mossoró/RN em 16 de março de 2012. Eu, Abel Dutra de Almeida (_____), Técnico Judiciário, digitei, conferi e subscrevo, e vai devidamente assinado pelo MM. Juiz Federal.

NEWTON FLADSTONE BARBOSA DE MOURA
Juiz Federal da 8ª Vara/RN

Labim/UFRN

Lagoa Azul vai ganhar CRAS

A partir desta quarta, comunidade será beneficiada por novo Centro de Referência de Assistência Social

Natal Em Ação

A comunidade do bairro Lagoa Azul, zona Norte de Natal, vai ganhar na próxima semana uma unidade do Centro de Referência de Assistência Social (CRAS). A inauguração da nova unidade mantida pela Secretaria Municipal de Trabalho e Assistência Social (Semtas) será nesta quarta-feira, 28 de março, às 10h30. O bairro é o segundo da cidade com maior número de famílias em situação de pobreza e vulnerabilidade, depois de Nossa Senhora da Apresentação, também na mesma região. O novo CRAS vai beneficiar não só os moradores de Lagoa Azul, como também as comunidades vizinhas. A unidade vai funcionar em frente ao Centro Educacional Dom Bosco, na av. Guaratinguetá, 682, Conjunto Gramoré.

O CRAS desempenha as funções de gestão da proteção social básica e de oferta do Programa de Atenção Integral à Família, como por exemplo, acompanhamento e encaminhamento das famílias para o Cadastro Único para a inclusão no Programa Bolsa Família, atividades em grupos, oficinas com famílias, ações comunitárias, articulação com as políticas públicas, dentre outros.

Outros bairros da cidade vão receber, ainda neste semestre, unidades do CRAS, com a expansão dos Serviços de Proteção Social Básica do Ministério do Desenvolvimento Social e Combate à Fome (MDS). Os outros novos CRAS de Natal serão implantados na Vila de Ponta Negra, zona Sul; e Mãe Luíza, zona Leste.

"A Semtas priorizou a implantação dos novos CRAS nos bairros com maior número de famílias em situação de vulnerabilidade, respeitando também as áreas que ainda se encontram descobertas da oferta do principal serviço que deve ser oferecido, denominado PAIF [Proteção e Atendimento Integral à Família] conforme normativas do MDS", explica o titular da Semtas, Alcedo Borges.

A zona Sul de Natal será contemplada por ainda não haver nenhuma unidade do CRAS para atender as famílias do local. "Escolhemos a Vila de Ponta Negra por ser uma área com um índice bastante elevado de famílias em situação de vulnerabilidade, e ainda pela região Sul não ter nenhum serviço como esse. Estamos em busca do imóvel, até o final do mês de março fechamos o contrato. A previsão de inauguração é abril de 2012", afirma Verônica Dantas, secretária adjunta da assistência social da Semtas.

A Região Leste, no bairro de Mãe Luiza, também segue os mesmos critérios da Vila de Ponta Negra, apesar de existir um maior número de família em situação de vulnerabilidade. "Também estamos em busca do imóvel. Até o final deste mês fechamos o contrato. A previsão de inauguração é a primeira semana de maio de 2012", adianta a secretária.

Frankie Marcone/Divulgação/D.A Press



Entre as funções do CRAS está direcionar famílias para o Bolsa Família, além de realizar ações comunitárias e de articulação de políticas públicas

De acordo com Verônica Dantas, as unidades funcionarão em prédios alugados, no valor de R$ 3 mil por mês, cada um. "Iremos investir uma média de R$ 45 mil por mês em cada unidade para a manutenção da estrutura do serviço, como funcionários, limpeza, material de expediente, dentre outros", declara a Secretária adjunta.

Atualmente, o município já conta com oito unidades de CRAS, beneficiando cada uma cinco mil famílias em seus territórios de abrangência, totalizando 40 mil famílias. "Em principio, cada novo CRAS terá a mesma meta de cinco mil famílias cada, porém, ainda para 2012, temos como foco ampliar o atendimento. Queremos que cada unidade de CRAS aumente o número de beneficiados em mais mil famílias. No final deste ano, devemos estar beneficiando um total de 66 mil natalenses", declara Miessa Dutra, cordenadora geral dos CRAS.

ASSINE O DIÁRIO, O POTI E A REVISTA ÉPOCA JUNTOS.

Sua semana com mais informação por menos preço



*Desconto de 47,75% relativo ao preço em banca. Assinatura válida pelo período de 12 meses: Diário de Natal (terça a sábado + edição dominical O Poti) e Revista Época (periodicidade semanal) no valor de R$ 432,00 (quatrocentos e trinta e dois reais) à vista ou parcelado em 12 vezes de R$ 36,00. Atuais assinantes podem aderir à promoção renovando a assinatura vigente, desde que estejam adimplentes. Promoção válida por tempo indeterminado. Somente para pagamento no cartão de crédito ou débito.

Mais de* 47% de desconto

Por R$ 432,00 à vista ou em 12 vezes

R$ 36,00

DIÁRIOS ASSOCIADOS

Ligue e assine: 4009 0220

DIÁRIOdeNATAL

Labim/UFRN

MARIA DA CONCEIÇÃO RIBEIRO BELLOT

MISSA DE 7º DIA

★25-09-1933 ✝18-03-2012

Seus Filhos, netos, nora, genro, irmãos e demais familiares, agradecem as manifestações de carinho e solidariedade recebidos nesse momento tão difícil. Ao mesmo tempo, convidam para a missa de 7º dia que será celebrada, hoje, 24 de março, às 19:30h, na Igreja de Santo Agostinho, Conj. Dos Professores.

cosern
Grupo Neoenergia

COMUNICADO

A Companhia Energética do Rio Grande do Norte – COSERN, empresa concessionária de serviço público de distribuição de energia elétrica no Estado do Rio Grande do Norte, em cumprimento ao que determina o Manual do Programa de Pesquisa e Desenvolvimento Tecnológico do Setor de Energia Elétrica (ANEEL, 2008), em seu item 3.5, pág. 21, comunica que se encontra disponível na sua home page – **www.cosern.com.br** – no vínculo O SETOR ELÉTRICO, Pesquisa e Desenvolvimento, as informações sobre o saldo da conta de P&D em fevereiro/2012 e os projetos aprovados pela ANEEL que estão sendo desenvolvidos em 2011/2012.

Persistência e superação

Equipe formada por estudantes da Ufersa, é a primeira do RN a vencer etapa internacional do Desafio Sebrae

Francisco Francerle
franciscofrancerle.rn@dabr.com.br

Guilherme Lima/Divulgação/D.A Press



"Ganhar o Desafio Internacional Sebrae foi uma prova de persistência, uma demonstração de que, enquanto há jogo, não motivo para derrota e ainda há chances de reverter a situação e chegar à vitória". A frase é do estudante de Ciência e Tecnologia da Universidade Federal do Semiárido (Ufersa), Isaías da Silva Lima, 24, líder da equipe Run to Win (Correr para Vencer), de Mossoró, que conseguiu sagrar-se campeã na grande final da competição Internacional do Desafio Sebrae, dia 21, no Rio de Janeiro. Sete países participaram da etapa final: Brasil Argentina, Peru, Equador, Colômbia, Panamá e Paraguai. A disputa foi muito apertada com uma diferença de apenas um ponto entre a equipe brasileira e a argentina. É a quinta vez que o Brasil conquista o título de campeão. Aliás, a equipe mossoroense foi a primeira do RN a chegar à fase final da disputa, sagrando-se campeã nas etapas estadual, nacional e internacional.

Para Isaias, conseguir superar cerca de 150 mil participantes em todas as fases nacionais já é a principal mostra da dimensão da vitória da equipe, mas superar a derrota da edição anterior foi o grande trunfo da equipe este ano. Ano passado, eles participaram do desafio, mas começaram mal a ponto de desistirem na quarta etapa, quando nem sabiam ainda quantas etapas teriam pela frente - o avanço depende do desempenho das equipes. "Resultado: desistimos na quarta rodada de uma competição que imaginávamos que teria seis rodadas, mas chegou a dez e foi aí que percebemos que, se não tivéssemos desistido, ainda teríamos muitas chances de nos recuperar e até de vencer", explica Isaías, Além dele, os demais componentes da equipe Run to Win - todos cursando o 6º período de Ciência e Tecnologia na Ufersa - são Antônio Jaem Estigarriga Menescal Neto, 19, Bruno Dantas Laurindo Oliveira 22, Caio Felipe Sales de Oliveira Santos, 20 e Victor de Andrade Dantas, 19.

Estudantes superaram 150 mil participantes

Este ano, a experiência anterior surtiu efeito e a superação e a persistência foram as marcas mais presentes na competição. "Até a penúltima rodada estávamos atrás na pontuação, mas não desistimos e persistimos até o final, chegando a ultrapassar os adversários", comemora ele. Na opinião dos integrantes da equipe vencedora, independente da premiação - um Ipad, uma viagem à Espanha, uma bicicleta e uma bolsa de pós-graduação na Fundação Getúlio Vargas (FGV) para cada integrante - o Desafio Sebrae possibilitou aos participantes novos aprendizados advindos do intercâmbio cultural com jovens de outros países, além de aprimorar as características empreendedoras.

Na edição de 2011, o desafio era administrar uma fábrica de bicicletas. Nesse jogo virtual, os universitários têm que tomar decisões importantes - como abrir filiais ou negociar franquias, administrar fluxo de caixa, planejar novos lançamentos, definir preços e acompanhar a concorrência - em intervalos cada vez menores. O jogo é disputado em etapas e cada decisão certa gera uma pontuação.

Ao serem questionados como alunos de Ciência e Tecnologia conseguiram vencer um jogo virtual que trata muito de administração e empreendedorismo, eles disseram que é importante saber gestão, mas não precisa ser da área de administração. Eles dão boas dicas para quem deseja concorrer a futuras edições do Desafio Sebrae: "Persistência, estudar bastante sobre gestão e fluxo de caixa e ter um pensamento estratégico para entender como as ações vão interferir na demanda de mercado". Após o período de C&T, três deles vão cursar engenharia de produção, um engenharia de petróleo e outro engenharia mecânica.

UMA RÁDIO
QUE LEVA
A ALEGRIA
PRA MAIS
PERTO
DE VOCÊ.

Clube 97.9 fm

Tá na Clube, tá bom demais.

Carro&moto
TÁ TUDO AQUI.
Toda quinta. No Diário de Natal.
D·A DIÁRIOS ASSOCIADOS
DIÁRIO de NATAL

Labim/UFRN

EDITORA >> Adriana Amorim (adrianaamorim.rn@dabr.com.br) muito.rn@dabr.com.br

A performance de Ramilla

Remetendo às memórias da infância, a jornalista e performer potiguar Ramilla Souza apresenta sua arte

Sérgio Vilar
sergiovilar.rn@dabr.com.br

Performance parece palavra nova, modernosa; uma nova linguagem das artes visuais. Talvez até seja. Pelo menos tem crescido, evoluído e dinamizado em circuitos e eventos do gênero nos últimos anos. E Natal vai bem, obrigado, nesta área. Vem daqui, por exemplo, o Circuito Regional de Bode Arte, com participação de performers de várias partes do Brasil. Quem quiser conferir uma mostra de arte meio teatro, meio dança, meio instalação, é só comparecer à Casa da Ribeira para assistir a performance da artista visual Ramilla Souza, intitulada *Retratos: escolha de uma memória de infância*. Começa às 20h pelo projeto Cena Aberta. Ingresso a R$ 5, no local.

O trabalho é fruto de pesquisa em desenvolvimento iniciada há uns dois anos sobre memória, intimidade e confissão. Para melhor excelência na apresentação, o público será reduzido a 40 pessoas, dispostas de forma próxima à performer. A ideia é criar um espaço de intimidade, no qual os espectadores se sintam à vontade para estabelecer uma relação com a artista. A pesquisa toma como base, também, as memórias pessoais, sobretudo aquelas relacionadas à infância e à busca por um corpo e por uma pessoa que já não é a mesma. Na entrevista a seguir, Ramilla Souza explica melhor a construção dessa performance e comenta a esta arte.

Limite de público será de 40 pessoas

Esse trabalho de Ramilla já foi apresentado em 2011, no Circuito de Performance Bode Arte. Para essa apresentação, foram ressaltados alguns elementos e eliminados outros, além de expandida a pesquisa, dentro da ideia do *working in progress*. Este também é um momento de teste de elementos e ações. Aproveite a leitura e entenda mais um pouco desta nova linguagem artística, cuja a liberdade de criação é o norte essencial.

Rodrigo Sena/Divulgação



Arquivo Pessoal/Divulgação

Retratos: escolha de uma memória de infância **tem exibição única na Casa da Ribeira, dentro do projeto** ***Cena Aberta***

entrevista >> **Ramilla Souza**

"É uma forma de olhar pra si"

Como se aproximou da arte perfomance? Qual o seu primeiro contato com esse universo?
Meu contato veio a partir do teatro, na verdade. Antes de entrar na faculdade, eu já me interessava pela ideia de atuar. Depois, com a "liberdade" que a faculdade me deu (minha mãe não me deixava fazer essas coisas de arte, não) eu comecei a fazer teatro em um grupo alternativo que fundei com uns amigos. Se chamava Teatro do Declínio e nós não montamos absolutamente nada (risos). Em um ano, o grupo se desfez, mas aí eu já estava em contato com o negócio, conhecia o pessoal do Departamento de Artes e foi lá que eu segui fazendo teatro, sobretudo em trabalhos experimentais. O primeiro contato com a performance foi mais de ouvir falar, achar que era uma linguagem mais "forte", essas coisas. Depois, acho que eu tive muita influência do Grupo Disfunctorium, já que meu namorado e alguns amigos faziam parte dele. Foi conversando e vendo a produção deles que eu comecei a ter contato. Também teve a produção do Fausto, do Marcos Bulhões, mas eu participei pouco disso. Daí, em 2010, eu comecei a trabalhar, já um pouco com esse tema que eu trago hoje.

Como são construídas as performances, a partir de que elementos?
Bom, menos do que no teatro, dança, nas linguagens "estabelecidas" em geral, a performance não tem um método universal. Por exemplo, no teatro, você tem o método Stanislaviski, que é o mais comum e muita gente vai trabalhar com isso. Mas, na performance, no geral, você constrói um método pra si. Existem os grupos e performers que desenvolvem uma pedagogia e passam isso pra frente, como o La Pocha Nostra. Mas, como eu disse, é a "pedagogia" daquele grupo ou performer, e você pode até ser influenciado por isso e se utilizar de algumas coisas, mas seu trabalho se desenvolve do seu jeito. Não existe uma coisa que sirva pra todo mundo. Então, é difícil dizer como são construídas as performances. Eu posso dizer que a minha performance está sendo construída a partir de memórias, fotos de infância, escrita, exercícios, opinião dos outros, ideias que eu tenho andando na rua, conceitos com os quais eu quero trabalhar, etc. O interessante da linguagem é que você tem liberdade pra trabalhar com qualquer coisa.

Como conceituar uma performance boa de uma ruim?
Isso vai de cada pessoa do público. Eu só acho cansativo quando percebo que a pessoa não buscou alguma coisa dela, que só está repetindo elementos que ela viu por aí, como se fosse uma fórmula. Também não gosto da ideia de que qualquer coisa improvisada é performance. Performances boas dão trabalho, você constrói, leva tempo.

Quais requisitos são precisos para se tornar um performer ou apresentar uma performance?
Que pergunta engraçada. Eu acho que não há pré-requisito, não. Se você diz que é performer, então é. Mas, tem uma coisa também. Por exemplo, eu já vi teatro sendo chamado de performance. Teatro mesmo, com personagem, dramaturgia, início, meio, fim, tudo que teatro dramático tem. Acho legal que a pessoa saiba um pouco o que está fazendo.

Este seu trabalho mais recente você diz ter pesquisado muito. Que tipo de pesquisa? E de que forma você inseriu esses conhecimentos na performance?
Eu li sobre psicanálise e trabalhos em geral que tratavam da infância. Também teve uma pesquisa mais forte em saber como o meu corpo lidava com aquelas memórias, em como ele resgatava um outro corpo, que era o da criança.

Além da pesquisa documental, você também precisou escrutar um pouco sua memória infantil para recriar algumas imagens, trejeitos e fatos para compor esse trabalho?
Bastante. Foi muito interessante pra mim, primeiro, ter me dado conta do quão esse assunto chamava minha atenção. Eu trabalhei muito com as minhas fotos de criança, que estão bem presentes na performance e isso traz, claro, muitas memórias. Acho que o meu enfoque esteve mais em reencontrar uma pessoa que não existe mais. Em saber o que daquela criança ainda existia em mim. E o meu foco também migrou um pouco para o contato consigo mesmo. No meu caso, esse contato se deu pela memória. É uma forma de olhar pra si. E existe um outro elemento que eu utilizo também nessa apresentação. Ele veio mais da instalação que eu expus ano passado, "A sinceridade pode deixar marcas maiores", que é uma coisa de se revelar, falar de si para o público. É claro que eu estou falando de mim desde o começo, mas enfatizo isso em determinados momentos da performance.

O que você descobriu ou redescobriu após essas pesquisas?
Por incrível que pareça, tenho a impressão de que mudei toda a minha relação com minha própria infância. Também descobri várias coisas teóricas e que me ajudam a entender o tema com o qual estou trabalhando. Como a ideia da psicanálise de que você não tem uma lembrança fiel da primeira infância. O que se tem é uma espécie de fantasia, misturada a fatos. Bom, nosso passado foi o que a gente diz que ele foi hoje. Então, esse passado pode ser mudado.

Quais as mudanças inseridas ou eliminadas da última performance para esta?
Tiveram alguns elementos que eu gostei da outra apresentação, que tiveram uma resposta melhor. Um deles foi um contato mais próximo com o público, um a um. Isso eu mantive. Tinha outras ideias que eu queria trabalhar agora e que inseri dessa vez. A própria infância, como tema central, ficou mais diluída. E tem o elemento da instalação que eu inseri também, como falei acima. Quando inscrevi no Cena Aberta, falei que montaria a instalação junto com a performance, mas com o processo, mudei algumas coisas. Também tem um quadro que eu eliminei porque não gostava mais.

Qual a resposta do público no primeiro ato?
Foi bem positiva, na verdade. Tinha umas coisas que eu não sabia se iam funcionar, como esse contato mais próximo. Eu achei que essa parte foi a mais incrível, a de ter um contato, durante a performance, com cada pessoa do público que foi ver.

E quanto ao Circuito Bode Arte?
Será de 21 a 26 de maio, no IFRN. As inscrições já acabaram. Eu vou apresentar uma performance e um ensaio fotográfico. Mas, só esclarecendo, eu não faço parte da produção do Bode Arte. Na primeira edição, fiz a assessoria de comunicação deles, mas nessa, eu não estou mais lá. Os responsáveis são o pessoal do Coletivo ES3.

Labim/UFRN

social



FLÁVIA FREIRE
e-mail: flaviafreire.rn@dabr.com.br

DEU NO twitter

@flafreire

@FabiTici - Chegou o FDS! Hora de ser ainda mais feliz!!!

FELICITAÇÕES

Nossas felicitações ao juiz federal potiguar Walter Nunes da Silva Júnior, corregedor do Presídio Federal de Mossoró. É que o bacanudo foi indicado para ser o coordenador do III Workshop do Sistema Penitenciário Federal. O evento reunirá todos os corregedores dos quatro presídios federais - Mossoró, Catanduvas (PR), Porto Velho (RO) e Campo Grande (MS).

>>>

A escolha do magistrado potiguar para coordenar o evento foi do Corregedor-Geral da Justiça Federal, ministro João Otávio de Noronha. Por questão de segurança, a data e o local onde o evento será realizado não serão divulgados.

É HOJE!

Sou super suspeita para falar, já que sou fã de carteirinha... Logo mais, às 17h, André Trigueiro estará na Livraria Siciliano, com o apoio do Centro de Estratégias em Recursos Naturais e Energia (CERNE) para o lançamento do livro Mundo Sustentável 2 - Novos Rumos para um Planeta em Crise.

BRÁ

Sensação em todas os grandes eventos de Recife, a banda de pagode e samba Só na Marosidade estreia em Natal dia 30 de março no Peppers Hall. O quinteto abriu os últimos shows do Exaltasamba na capital pernambucana e promete fazer sucesso também por aqui... Aguardem!!

TURISMO

Renomados profissionais da área de turismo participam, na próxima terça e quarta-feira, do 3º Fórum do Turismo do RN, no Centro de Convenções de Natal. A terceira edição do evento deve reunir mais de mil pessoas para discutir temas diversos e relevantes à temática, especialmente voltados ao contexto potiguar.

>>>

A palestra de abertura, será realizada pela governadora do Estado, Rosalba Ciarlini, juntamente com o secretário estadual de Turismo, Ramzi Elali, e a secretária estadual de Cultura, Isaura Rosado, que falarão sobre a importância de associar turismo e cultura.

TIM TIM

O queridão Roger Chaves, todo Vinhedodo, nos convidou e a gente já gritou presente para participara do Decanter Tasting, com deliciosos vinhos italianos, chilenos e argentinos. Aguardem cartas!

EM TEMPO!

Felicidades às queridas Diane Dantas e Deborah Miranda, que festejaram a troca de idade ontem. Tudo de melhor, lindonas!

VIVAS I

Parabéns mais que especiais para a amiga Diana Petta, que comemora mais um ano de vida feliz, na contagem regressiva para o casório com o amado Samuel em maio deste ano. Felicidades em dobro!

VIVAS II

Muitos clicks e vivas para Giovanni Sérgio que hoje comemora mais uma primavera. Vida longa!!!

VIVAS III

Hoje também é o dia da Diva Anita Catalão Maia, que recebe o amor e carinho do esposo, o senador Agripino Maia.



INSTAMOMENT

Cibelly Delfino e Raquel Louvain curtindo a festa de expansão do Natal Shopping no Ocean Palace, na última quinta-feira.

Fotos: Arquivo Pessoal/Divulgação



COMEMORANDO

Cláudio Menezes e Augusto Benfica, diretores da Siga Comunicação, com o arquiteto Guilherme Torres, comemorando o sucesso do Fórum de Arquitetura, no Pirâmide Natal Resort & Convention.

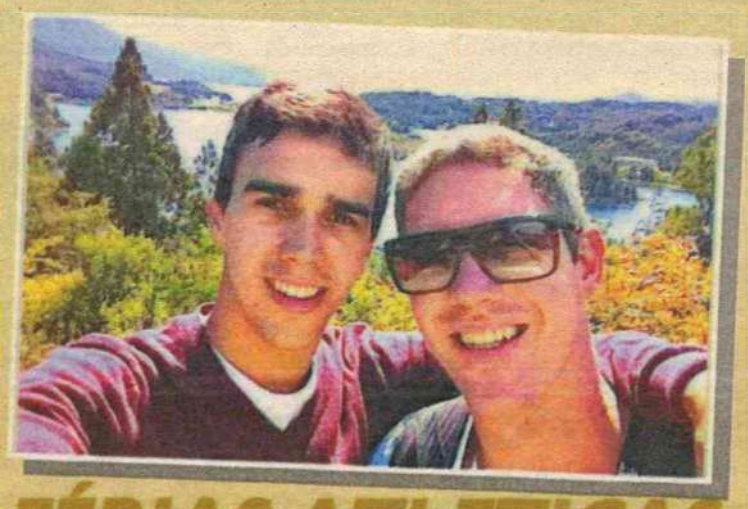

FÉRIAS ATLETICAS

Em seus dez dias de folga para voltar as telinhas apresentando um telejornal - aguardem cartas - Cristiano Félix e Everton Barbosa aproveitam Bariloche fazendo um circuito pelos andes. Esses belos atletas estão hospedados num spa pra compensar o cansaço. Coisa chique.

Velinhas para...

- Ana Regina Bezerra Motta
- Porcino Júnior
- Fabrine Medeiros

Labim/UFRN

programação

destaquehoje

ATRAÇÃO // SIM TV

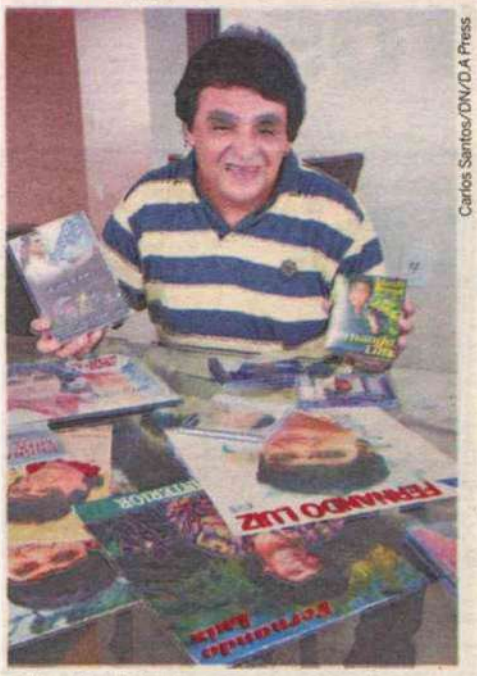

Carlos Santos/DN/D.A Press

FERNANDO LUIZ APRESENTA O PROGRAMA TALENTO POTIGUAR

resumonovelas

GLOBO

MALHAÇÃO

Não há exibição.

AMOR, ETERNO AMOR

Miriam elogia Carlos para Priscila. Carlos é seguido pelos dois homens, que tentam assaltá-lo. Miriam vê Carlos tomando banho de mar. Miriam leva Carlos para fazer o exame de DNA. Verbena dispensa Fernando. Miriam fica atônita quando Carlos afirma que vai embora depois que Verbena morrer. Kléber implica com Jáqui. Bruno percebe tristeza em Valdirene. Fernando vê Carlos e Miriam brincando no jardim da mansão de Verbena.

AQUELE BEIJO

Marisol confronta Odessa e fica sabendo que Grace Kelly é a nova proprietária da Comprare. Ricardo se aborrece com Camila. Marieta diz que está interessada em Hélio. Claudia marca um encontro com Rubinho, a pedido de Vicente. Odessa entrega os croquis de Marisol para Grace Kelly e alerta que a estilista quer romper o contrato com a Comprare. Locanda pega o resultado do exame de DNA e Damiana pede que ela abra.

FINA ESTAMPA

Reapresentação do último capítulo.

SBT

CORAÇÕES FERIDOS

Não há exibição.

RECORD

REBELDE

Não há exibição.

VIDAS EM JOGO

Não há exibição.

REI DAVI

Não há exibição.

hojenatv

INTERTV CABUGI
GLOBO - CANAL 11

06H10 GLOBO EDUCAÇÃO
06H30 GLOBO CIÊNCIA
06H50 GLOBO ECOLOGIA
07H15 GLOBO UNIVERSIDADE
07H40 AÇÃO
08H05 TV GLOBINHO
09H25 SITIO DO PICA-PAU
09H35 TURMA DA MÔNICA
10H00 VÔLEI FEMININO
12H20 RN TV
12H50 GLOBO ESPORTE
13H20 JORNAL HOJE
13H50 ESTRELAS
14H45 TV XUXA
16H10 CALDEIRÃO DO HUCK
18H20 AMOR ETERNO AMOR
19H15 RN TV
19H30 AQUELE BEIJO
20H30 JORNAL NACIONAL
21H20 FINA ESTAMPA
22H30 BIG BROTHER
23H00 ZORRA TOTAL
00H00 SUPERCINE - VICKY CRISTINA BARCELONA
01H50 ALTAS HORAS
03H58 FLASH BIG BROTHER
04H04 OS SIMPSONS
04H30 SÉRIE AMERICANA
05H00 FÓRMULA 1

TV PONTA NEGRA
SBT - CANAL 13

06H00 CHAVES
07H00 IMÓVEIS & CIA
08H00 FECOMERCIO
08H00 VIDA ABUDANTE - (INTERIOR)
08H30 FONTE DE VIDA
09H00 VIVER BEM
09H30 RN TURISMO
10H00 CASA MIX
10H30 SÁBADO ANIMADO
12H15 TRIBUNAL DE JUSTIÇA
12H20 MAIS
13H05 MULHERES NO FDS
13H35 NORDESTE MAIS
14H05 DESENHO LOCAL
14H15 PROGRAMA RAUL GIL
19H20 SBT SÃO PAULO
19H20 SALA A VIP
19H45 SBT BRASIL
20H30 CASSETADAS ENGRAÇADAS & DESASTRADAS
21H15 CINE FAMILIA - A LENTE DO AMOR
23H00 CINE BELAS ARTES - DESPERTAR DE UM PESADELO
01H15 DOIS HOMENS E MEIO / TWO AND A HALF MEN

TV TROPICAL
RECORD - CANAL 8

07H00 NOSSO TEMPO
08H00 FALA BRASIL ESPECIAL
10H00 ESPORTE FANTÁSTICO
12H00 JORNAL DA TROPICAL
12H30 ROTA NORDESTE
13H00 PORTIFÓLIO
13H40 SABOR E SABER
14H05 COTIDIANO
14H30 PORTIFÓLIO ESPECIAL
15H00 PICA PAU
15H30 CINE AVENTURA
17H30 O MELHOR DO BRASIL
20H00 JORNAL DA RECORD
20H30 O MELHOR DO BRASIL - CONT.
23H00 LEGENDÁRIOS
00H42 CASAIS PERFEITOS
01H00 PROGRAMAÇÃO RELIGIOSA

BAND NATAL
BANDEIRANTES - CANAL 3

06H00 IGREJA MUNDIAL
07H00 DESENHO
08H00 VITÓRIA EM CRISTO
09H00 ASSEMBLÉIA DE DEUS
09H30 NE ACONTECE
10H00 DESENHO
10H30 MOTORES E AÇÃO (NATAL)
11H00 DESENHO
11H30 EVENTOS NA TV
12H00 VITÓRIA EM CRISTO
13H00 MAGAZINE DA LIGA UEFA
13H30 POWER RANGERS
14H20 AS AVENTURAS DE JEFF CORWIN
15H15 CLAQUETE
15H45 AMISTOSO DA SELEÇÃO FEMININA
18H00 BRASIL URGENTE
18H50 ARRUDEIO
19H20 JORNAL DA BAND
20H25 MOMENTO DA SORTE
20H28 SHOW DA FÉ
21H20 POLICIA 24H
22H15 SESSÃO ESPECIAL - 44 MINUTOS DE TENSÃO
00H00 CQC -CUSTE O QUE CUSTAR (REPRISE)
00H45 SHOW BUSINESS
01H30 CINEMA NA MADRUGADA - MÁ EDUCAÇÃO
03H30 IGREJA MUNDIAL

SIMTV
REDE TV - CANAL 17

06H30 PROGRAMA ESPÍRITO E VIDA
07H00 DESENHO
08H00 TV RURAL
08H15 DESENHO
09H15 DESENHO
09H45 DESENHO
10H15 PROGRAMA VIRTUAL
10H45 CANTO DA LIRA (INÉDITO)
11H15 TALENTO POTIGUAR (INÉDITO)
12H00 MEU CARANGO (INÉDITO)
12H30 MODA & ATITUDE (INÉDITO)
13H00 ART DESIGN (INÉDITO)
13H30 HILNET INÉDITO
14H00 BATENDO PERNA (INÉDITO)
15H00 PAREDÃO
15H30 DESENHO
16H00 PROGRAMA DO BEM (INÉDITO)
16H30 IGREJA UNIVERSAL DO REINO DE DEUS
17H30 CAMPEONATO ITALIANO
18H40 PROGRAMA DA GENTE
19H40 AMAURY JR. SHOW
20H40 REDETVNEWS
21H15 GOOD NEWS
21H30 DESENHO LOCAL
22H30 O ENCANTADOR DE CÃES
23H30 MEGA SENHA
01H00 COMPANHIA DE VIAGEM

TV UNIVERSITÁRIA
TV BRASIL - CANAL 5

05H50 ABZ DO ZIRALDO
06H20 SER SAUDÁVEL
06H45 TELECURSO ENSINO FUNDAMENTAL
07H00 TELECURSO ENSINO MÉDIO
07H15 TELECURSO TECENDO O SABER
07H45 REENCONTRO
08H30 A PRINCESA SHAREZADE
09H00 MOBILIZAÇÃO
09H30 CASTELO RÁ TIM BUM
10H00 UM MENINO MUITO MALUQUINHO
10H30 JANELA JANELINHA
11H00 HISTÓRIAS ASSIM
11H15 CEDRIC
11H30 A TURMA DO PERERÊ
12H00 INAMI
12H30 UM MENINO MUITO MALUQUINHO
13H00 A TURMA DO PERERÊ
13H30 CATALENDAS
13H45 COCORICÓ
14H00 CANAL SAÚDE: UNIVERSIDADES PÚBLICAS
14H30 CIÊNCIAS E LETRAS: O FILHO ETERNO
15H00 CAFÉ FILOSÓFICO: NOEMI FAVASSA
15H30 OLHAR INDEPENDENTE
16H00 EXPEDIÇÕES
16H30 ALTO FALANTE
17H30 SEGUE O SOM
18H30 AGLOMERADO
19H30 PARATODOS
20H00 ARTE COM SÉRGIO BRITO
20H30 REVISTA DO CINEMA BRASILEIRO
21H00 REPÓRTER BRASIL
21H30 MUSICOGRAMA
22H00 SÁBADOS AZUIS
22H30 PROGRAMA DE CINEMA: AMÉLIA (12 ANOS)
00H45 QUARTA TV
01H15 CAMINHOS DA REPORTAGEM
02H15 SEGUE O SOM
03H00 DIVERSO
03H30 A GRANDE MÚSICA
04H30 CAMINHOS DA REPORTAGEM
05H30 EXPEDIÇÕES

TV ASSEMBLEIA NATAL
CABO TV - CANAL 36

07H05 AUDIÊNCIA PÚBLICA SOBRE A SITUAÇÃO DAS DELEGACIAS ESPECIALIZADAS DAS MULHERES DO RIO GRANDE DO NORTE (REPRISE - 22.03.2012)
10H20 VIDA SAUDÁVEL - TV AL/RN (REPRISE - 22.03.2012)
11H00 PROGRAMA RO[illegible] - TV AL/RN (INÉDITO)
12H00 PROGRAMA CA[illegible]INDÔ - TV AL/RN (INÉDITO)
13H00 DEBATE ABER[illegible] - TV AL/RN - TEMA: QUALIDADE DA ÁGUA (REPRISE - 23.0[illegible].2012)
14H00 SESSÃO SOLEN[illegible] DE ENTREGA DE TÍTULO NORTE-RIO-GRANDENSE AO SR. EDGAR GLEICH - AL/RN (REPRISE - 23.03.2012)
15H00 SEMINÁRIO SOBRE A SITUAÇÃO DAS MULHERES NO MERCADO DE TRABALHO NO RN (REPRISE - 15.03.2012)
17H30 SESSÃO SOLENE DE ENTREGA DE TÍTULO DE CIDADÃO NORTE-RIO-GRANDENSE AO JUIZ AZEVEDO HAMILTON CARTAXO - AL/RN (REPRISE - 19.03.2012)
18H30 COM A PALAVRA - TV AL/RN - ENTREVISTADA: SUSANA FERNANDES (REPRISE - 22.03.2012)
19H00 PROGRAMA CAFUNDÓ - TV AL/RN (REPRISE - 24.03.2012)
20H00 PROGRAMAÇÃO PELO COMPUTADOR

TV CÂMARA NATAL
CABO TV - CANAL 37

09H00 SENADO DOCUMENTO - MISSÕES JUSUÍTICAS GUERREIROS DA FÉ
10H20 MEMÓRIA POLÍTICA - CÉLIO BORJA
11H00 SESSÃO SOLENTE: 60 ANOS DO MARISTELLA - 22/03/12
11H35 CÂMARA VERDE
12H00 TV RURAL - RAÇÃO DE CAJU
12H30 MOMENTO CULTURAL - ARTE DE RUA
12H40 ECOSENADO - BELO MONTE
13H00 PENSANDO BEM
13H40 DOCUMENTÁRIOS - NA ROTA DO BIODISEL
14H00 REPRISE DA AUDIÊNCIA PUBLICA SOBRE A CAMPANHA DA FRATERNIDADE/2012 - 20/03/12
18H00 TALENTO - HAMILTON HOLANDA
19H00 COMITÊ DE IMPRENSA
19H35 FECOMERCIO
20H00 NATAL COMO EU TE AMO - REDINHA
20H45 MOMENTO CULTURAL - GIRA DANÇA
21H00 REPRISE DA SESSÃO ORDINÁRIA DE 21/03/12

:: ENVIE SUA PROGRAMAÇÃO SEMANAL, ALTERAÇÕES, DÚVIDAS, SUGESTÕES OU CRÍTICAS PARA MUITO.RN@DABR.COM.BR

cinema

ESPECIAL

Cavalo de Guerra (War Horse, EUA/Reino Unido, 2011). De Steven Spielberg. Jeremy Irvine, Tom Hiddleston, David Thewlis, Emily Watson. O filme mostra a história de amizade entre um cavalo chamado Joey e o jovem Albert (Jeremy Irvine), que o domestica e o treina, na Inglaterra. Quando Joey é vendido à cavalaria e mandado para o combate durante a Primeira Guerra Mundial, eles são forçados a se separar e Albert inicia sua jornada em busca do amigo, na França, inspirando a vida de todos que encontra em seu caminho. **Cinemark 6**. 14h, 19h40E. 12a.

PRÉ-ESTREIA

O Lorax - Em busca da trúfula perdida (EUA, 2012) - De Chris Renaud e Kyle Balda. Animação. Garoto de 12 anos busca trúfula perdida para presentear garota dos seus sonhos. **Cinemark 6** (dub, 3D). 17h10A, 19h40A. **Moviecom 6** (dub, 3D). 14h. L.

ESTREIA

Jogos vorazes (EUA, 2012) - De Gary Ross. Com Jennifer Lawrence, Josh Hutcherson. Adolescente participa de reality show mortal no lugar da irmã. **Cinemark 1** (dub). 12h35, 15h50, 19h05, 22h05. **Cinemark 2**. 11h50A, 14h50, 18h, 21h10, 00h05D. **Moviecom 4**. 14h50, 17h40, 20h30. **Moviecom 6** (dub). 16h, 21h30. 14a.

CONTINUAÇÃO

Guerra é guerra (EUA, 2012). De MCG. Reese Witherspoon, Tom Hardy e Chris Pine. Dois amigos inseparáveis, espiões veteranos, apaixonam-se pela mesma garota e entram em guerra para conquistá-la. **Cinemark 4**. 12hA, 14h10, 16h20, 18h40, 21h, 23h20D. **Moviecom 7**. 15h15, 17h25, 19h35, 21h45. 12a.

Projeto X- Uma festa fora do controle (EUA, 2012). De Nima Nourizadeh. Thomas Mann, Jonathan Daniel Brown, Oliver Cooper. Três alunos do último ano do colegial querem deixar o anonimato e decidem preparar uma festa inesquecível. **Cinemark 3**. 13h, 17h30, 19h30, 21h30, 23h40D. **Moviecom 5**. 15h40, 17h35, 19h30, 21h25. 18a.

Protegendo o inimigo (EUA e África, 2012). De Daniel Espinosa. Denzel Washington, Vera Farmiga. O mais perigoso renegado da CIA e um inexperiente oficial precisam se aliar para se manter vivos depois que o esconderijo do ex-presidiário é atacado por mercenários. **Cinemark 6.** 17h10B, 19h40F, 22h10. **Moviecom 1**. 14h35, 17h, 19h25, 21h50. 14a.

W.E.- O romance do século (W. E., 2011). De Madonna. Abbie Cornish, Andrea Riseborough, Oscar Isaac. Trama aborda o romance entre dois casais: o rei Edward VIII e a norte-americana Wallis Simpson; e uma mulher casada e um guarda de segurança da Rússia. **Moviecom 2**. 16h40, 21h20. 14a.

John Carter - Entre dois mundos (EUA, 2012). De Andrew Stanton. Taylor Kitsch, Lynn Collins, Willem Dafoe. Veterano da guerra civil é transportado a Marte, onde se torna prisioneiro dos habitantes do planeta. Sua sobrevivência está em suas mãos. **Cinemark 7** (dub, 3D). 12h40, 18h20, 23h50D. Cinemark 7 (3D). 15h35, 21h05. **Moviecom 3**. 14h40, 17h20, 20h. **Moviecom 6** (dub, 3D). 18h50. 12a.

Billi Pig (BRA, 2012). De Jose Eduardo Belmonte, Selton Mello, Grazi Massafera, Milton Gonçalves. Aspirante a atriz, seu marido, um corretor de seguros falido e um falso padre têm a chance de se dar bem na vida quando filha do chefe do tráfico é atingida em tiroteio e entra em coma. **Cinemark 5**. 16h30, 21h45, 23h55D. 12a.

O artista (França/ Bélgica, 2012). De Michel Hazanavicius. Jean Dujardin, Bérénice Bejo. Na Hollywood de 1927, a chegada dos filmes falados faz estrela do cinema mudo temer o declínio de sua carreira. **Moviecom 2**. 14h30, 19h10. 12a.

A invenção de Hugo Cabret (The invention of Hugo Cabret, EUA, 2011). Direção: Martin Scorsese. Asa Butterfield, Chloe Moretz, Jude Law. Filho de um relojoeiro que trabalhava num museu, Hugo vê o pai morrer assim que lhe mostra sua última descoberta: um androide. **Cinemark 5** (dub). 13h20, 19h. L.

Cada um tem a gêmea que merece (Jack and Jill, EUA, 2011) - Direção: Dennis Dugan. Adam Sandler, Al Pacino, Katie Holmes. Jack, publicitário casado e com filhos teme a visita de sua irmã gêmea Jill, que vira sua vida tranquila de cabeça para baixo. **Cinemark 3**. 15h. 10a.

LEGENDAS

A - Esta sessão será exibida SOMENTE Sábado (24/03) e Domingo (25/03).
B - Esta sessão NÃO será exibida Sábado (24/03) e Domingo (25/03).
D - Esta sessão será exibida SOMENTE Sábado (24/03).
E - Esta sessão será exibida SOMENTE Terça-feira (27/03) e Quinta-feira (29/03).
F - Esta sessão será exibida SOMENTE Sexta-feira (23/03), Segunda-feira (26/03) e Quarta-feira (28/03).

:: Esta programação é baseada em informações enviadas pelas operadoras e é válida até quinta-feira, 29 de março.

SERVIÇO

Moviecom (Praia Shopping): 2ª, 3ª, 5ª:R$ 10 ou R$ 5, o dia todo. 2ª, 3ª, 5ª (3D): R$ 16 ou R$ 8. 4ª: R$ 8 ouR$ 4, o dia todo. 4ª (3D): R$ 14 ou R$ 7. Sexta, sábado, domingo e feriado: R$ 13 ou R$ 6 (até 18h); R$ 15 ou R$ 7,5 (após 18h). Sexta, sábado, domingo e feriado (3D): R$ 20 ou R$ 10. Inf: 3620-4000.

Cinemark (Midway Mall): 2ª,3ª, 5ª: até 17h, R$ 9 ou R$ 4,50; após 17h, R$ 11ou R$ 5,50. 2ª,3ª, 5ª (3D): R$ 19 ou R$ 9, o dia todo. 4ª: R$ 9 ou R$ 4,50, o dia todo. 4ª (3D): R$ 18 ou R$9, o dia todo. Sexta, sábado, domingo e feriado: até 17h, R$ 14 ou R$7; após 17h, R$ 16 ou R$ 8. Sexta, sábado, domingo e feriado (3D): R$ 24 ou R$ 12, o dia todo. Todos os dias uma sessão às 15h sai por R$ 4 ou R$ 2. Inf: 3221-6571.

astros

ÁRIES (21/03 a 20/04)

Procure dedicar toda a sua energia a atividades sociais com amigos, especialmente se o clima não anda bom em sua casa. Eles podem lhe ajudar a se sentir melhor.

TOURO (21/04 a 20/05)

Deixe de ser teimoso. Procure se adaptar à vontade da maioria, ao invés de tentar impor sua vontade. Se não, pode ter certeza que haverá discórdia.

GÊMEOS (21/05 a 20/06)

Com imaginação, você pode transformar um ambiente sem graça em algo cheio de vida. Pequenas mudanças podem influenciar seu estado de espírito.

CÂNCER (21/06 a 22/07)

Procure estar com pessoas ativas hoje, pois você tende a repetir o comportamento daqueles ao seu redor. Se passar o dia com pessoas desanimadas, nada produzirá.

LEÃO (23/07 a 22/08)

Caso sinta que está perdendo o controle sobre suas despesas, dê uma freada nos gastos. Momento delicado profissionalmente.

VIRGEM (23/08 a 22/09)

Seu bom humor e grande disposição lhe servirão. Isso não só lhe ajudará a alcançar seus objetivos, mas pode lhe fazer economizar dinheiro.

LIBRA (23/09 a 22/10)

Você hoje pode se sentir um tanto indisposto. Procure não combinar nada com antecedência, pois é bem provável que tenha que cancelar na última hora.

ESCORPIÃO (23/10 a 21/11)

O segredo do sucesso hoje é aproveitar a sua disposição para correr atrás de um objetivo pessoal. O momento lhe favorece, portanto, vá à luta.

SAGITÁRIO (22/11 a 21/12)

Esse pode não ser um dia tranquilo no campo sentimental se nenhuma das partes estiver disposta a fazer concessões. Questões polêmicas devem ser evitadas.

CAPRICÓRNIO (22/12 a 20/01)

Tente se envolver em atividades com pessoas que o estimulem, mas mantenha uma certa flexibilidade que lhe permita mover em outra direção.

AQUÁRIO (21/01 a 19/02)

Desentendimentos podem surgir a partir de discussões por besteiras hoje. Faça o que for possível para que isso não aconteça, principalmente ao lidar com o amado.

PEIXES (20/02 a 20/03)

Procure estar em ambientes onde os sentimentos das pessoas sejam similares aos seus. Você se divertirá mais.

Labim/UFRN

Rapper líder dos Racionais MCs | É marcada com uma caveira e cruzados | Dois frutos tropicais / dois ossos | Está registrado / Raio (abrev.) | Processo difícil para o vaidoso

A última sinfonia de Beethoven | Novembro (abrev.)

Diz-se da unha do felino | Repetições sonoras / "Tensão", em TPM | Uso da minhoca, na pesca

Construção típica das grandes cidades | Nome da letra "M" | Olívio Dutra, político gaúcho

E | Cinza, em inglês / Jogada do vôlei

Rodolfo (?), pintor baiano | M | Programa usado por arquitetos (Inform.)

F | Fracassar (nos negócios) | 1.101, em romanos / Produto fonográfico

Veículo com tração nas quatro rodas | (?)-símile: fotocópia / Fixar, em inglês | Um dos doze Profetas Menores

Estado da criança sem pais / Sovaco | (?)-8, grupo dos países ricos | Newton (símbolo) / Acha engraçado

Anfíbio que não possui cauda | Tecla de micros

sudoku

6		2		3			7	5
9					5			
			1				3	6
				8		3		2
2		8	3	4	9		5	
7				1	2		8	
3		5				8		
8	2					6		
1				9	3	5		

RESPOSTAS

B	A	C	E					
M	A	N	O	B	R	O	W	N
N	O	N	A	N	O	V		
D	E	C	O	S	E			
R	E	T	R	A	C	T	I	L
I	A	X	A	S	H			
P	R	E	D	I	O	A	C	E
A	M	O	E	D	O	C		
J	I	P	E	B	M	C	I	
I	F	A	C	A	M			
O	R	F	A	N	D	A	D	E
A	X	L	A	G	N			
T	I	N	S	E	R	T		
B	A	T	R	A	Q	U	I	O

6	8	2	9	3	4	1	7	5
9	3	1	7	6	5	2	4	8
5	7	4	1	2	8	9	3	6
4	1	9	5	8	7	3	6	2
2	6	8	3	4	9	7	5	1
7	5	3	6	1	2	4	8	9
3	9	5	2	7	6	8	1	4
8	2	7	4	5	1	6	9	3
1	4	6	8	9	3	5	2	7

oitoerros





Solução: 1- Arbusto à esquerda. 2- Braço direito do homem. 3- Perna de trás do homem. 4- Poça d'água atrás do homem. 5- Capuz do homem. 6- Caminho de entrada na casa. 7- Linha do horizonte, próxima à casa. 8- Cabeça do homem.



Labim/UFRN

mundo.rn@dabr.com.br


Antônio Cunha/Esp. CB/D.A Press

Adeus ao gênio do humor brasileiro

Chico Anysio não resiste a parada cardíaca e morre aos 80 anos

O humorista Chico Anysio faleceu ontem aos 80 anos. Ele estava internado desde dezembro de 2011 no Hospital Samaritano, no Rio de Janeiro, por causa de uma hemorragia no intestino. Segundo o hospital, ele teve duas paradas cardíacas e chegou a ser reanimado por volta do meio-dia. Chico deixa 8 filhos e completaria 81 anos de idade no dia 12 de abril. O corpo de Chico será velado hoje no Theatro Municial, no Centro do Rio. O velório será aberto ao público a partir das 12h. No domingo, ele será cremado no Cemitério do Caju, na Zona Portuária. O governador do estado do Ceará, Cid Gomes, decretou luto oficial no Estado, por 3 dias, por causa da morte do humorista Chico Anysio.

Chico Anysio foi internado em novembro, com infecção urinária, e recebeu alta no dia 21 de dezembro. Ele precisou voltar ao hospital no dia seguinte, devido ao sangramento do sistema digestivo. No dia 26 de dezembro, após passar o Natal com a família no hospital, foi transferido para o CTI. Desde então, suas funções renais e respiratórias têm sido controladas.

Durante a internação, ele foi infectado por uma bactéria, após ter adquirido enfisema pulmonar. Chico Anysio foi fumante de tabaco por muitos anos. Em carta direcionada ao público, fãs e amigos do humorista publicada no final de fevereiro, sua mulher, Malga Di Paula, pediu que as pessoas não fumassem.

A situação do humorista piorou nos últimos dias. Na madrugada de ontem, boatos na internet davam conta de que o humorista havia falecido, mas as informações foram negadas pelo hospital. Na terça-feira, ele voltou a respirar integralmente com ajuda de aparelhos, além de ter agravadas as funções respiratória e renal. Na quarta, passou por sessão de hemodiálise e, na quinta, foi submetido a uma punção torácica, realizada no período da tarde.

Humorista criou vários personagens

Ator, humorista, diretor, compositor, autor, pintor, escritor, radialista, comentarista esportivo, roteirista e apaixonado pela vida. É dessa forma que o humorista se descrevia em seu perfil no microblog Twitter. Mas adjetivos não faltavam a Francisco Anysio de Oliveira Paula Filho. Cearense de Maranguape, ele nasceu com o humor cravado em seu DNA. Chico preferiu a linha de shows e comédias, ao lado de grandes feras como Grande Otelo. Foi então que seus personagens começaram a ganhar vida e se multiplicar, graças à incrível capacidade de mudar o tom de voz e de imitar o jeito das pessoas. São dele 209 personagens, todos históricos, como o Professor Raimundo, o galã Alberto Roberto, a linguaruda Salomé, Bento Carneiro, o vampiro brasileiro... A lista é imensa.

Em 1957, na TV Rio, estreou o Noite de Gala. Em 1959, brilhou em Só tem tantã, lançado por Joaquim Silvério de Castro Barbosa, mais tarde chamado de Chico Anysio Show. Em 1969 foi convidado para ir para a TV Globo, onde conheceu o empresário e diretor Boni, que hoje o considera como sendo o homem que mais entende de televisão. Foram 16 anos de grandes programas. Fez Chico Anysio Show, Chico City, Estados Unidos de Chico City, Chico Total. Tornou-se o número um entre os comediantes do Brasil.

Livros

Chico ainda tinha tempo para escrever livros. Tem quinze obras lançadas. Pintor nas horas vagas, ele fazia em média 300 pinturas por ano. Trabalhador incansável, seu sono era de apenas quatro horas por noite. Um lutador, trabalhador e exemplo para o país.

Hélio Santos/O Cruzeiro/EM/D.A Press


Chico criou 209 personagens, todos entraram para a história da televisão

SÍRIA

TROPAS ATACAM REBELDES

As forças de segurança da Síria bombardearam ontem várias cidades rebeldes da Síria, onde milhares de manifestantes antirregime realizaram protestos, na véspera de uma missão do emissário internacional da ONU e da Liga Árabe, Kofi Annan, em Moscou e Pequim, para tentar acabar com a violência. Para aumentar a pressão sobre o regime do presidente Bashar al Assad, que reprime violentamente desde o ano passado um movimento de contestação sem precedentes, a União Europeia deve adotar novas sanções, inclusive contra a esposa e a mãe do presidente.

MALI

PRESIDENTE ESTÁ PRESO

O capitão Amadou Sanogo, líder do golpe militar na República do Mali, na África Ocidental, informou ontem que o presidente deposto está bem e que os ministros detidos pelos golpistas vão ser entregues à Justiça do país. Ele assegurou que não querer ficar no poder, quer apenas "salvar o país". Em entrevista a um grupo de jornalistas, em um quartel em Kati, a 15 quilômetros de Bamako, onde se desencadeou o motim de quarta-feira na origem do golpe, Sanogo disse que o presidente deposto Amadou Toumani Touré está sob a guarda da unidade de proteção presidencial em um quartel.

CONCURSOS

FOLGA EM DIA DE PROVA

Obrigada a conviver com altos encargos tributários e bancar diversos benefícios trabalhistas, as empresas brasileiras correm o risco de ter que arcar com mais um peso sobre a folha salarial. Um projeto aprovado pela Comissão de Assuntos Sociais do Senado Federal permitirá a qualquer trabalhador se ausentar por até oito horas mensais para realizar provas de concursos públicos ou de instituições educacionais. Se confirmado em caráter terminativo, o texto vai alterar a Consolidação das Leis do Trabalho (CLT).

Labim/UFRN



ASSIS CHATEAUBRIAND

"A miséria, a nudez de pedra, a lividez cadavérica, a rapidez de frágua destes dois amargos que vivemos são resgatados pelo punho de um soldado, de um homem de pensamento e de ação. Churchill é neste instante o paladino da civilização"
(in "Paladino Winston Churchill" - 27.6.1940)

Trotes: volta à barbárie

Trotes constituem tradição nas universidades brasileiras. Funcionam como rito de passagem - batismo a que o calouro se submete para marcar a chegada ao ensino superior. Depois de anos de estudos teoricamente feitos sob a tutela dos pais, ele se torna administrador da própria vida e da carreira. Passa, finalmente, para a idade adulta.

Nada mais simpático que o recém-chegado seja recebido pelos veteranos. As boas-vindas alegres e descontraídas sempre foram vistas com simpatia não só pelos estudantes e familiares, mas também pela comunidade em geral. Era motivo de orgulho andar pelas ruas com os cabelos cortados e o rosto borrado com cores vivas. Muitos pais faziam questão de exibir os filhos para vizinhos, amigos e desconhecidos. A vitória era de todos.

Os tempos, porém, mudaram. A recepção ingênua deu lugar à violência em algumas instituições. Jovens que tanto lutaram para atravessar as portas estreitas da universidade sentem medo de comemorar o êxito. Sabem que trotes bárbaros podem estar por vir. A manifestação de fúria vai de surras, passa por obrigatoriedade de consumo de drogas e chega ao limite como ocorreu na Universidade de São Paulo em 1999 quando Edison Hsueh, de medicina, perdeu a vida.

A Universidade de Brasília (UnB) aderiu à incivilidade. A mais recente

Humilhação ainda é comum na universidade

investida ocorreu na sexta-feira. Trinta e quatro calouros de mecatrônica foram forçados a participar de atividades humilhantes. Em área ao lado da Faculdade de Tecnologia, veteranos obrigaram os novatos a beber tequila e vodca. Venceram as resistências com arma de choque, equipamento de uso exclusivo da polícia. Um dia antes, dois alunos da agronomia entraram em coma alcoólico.

Os atos se revestem de tal gravidade que entidades, em nome de pais e alunos, entregaram representação no Ministério Público Federal contra a UnB. A universidade, por seu lado, promete apurar os fatos que, vale lembrar, ocorreram no câmpus da instituição. Impõe-se punir os brutos com rigor para inibir novas demonstrações de incivilidade. Sem resposta enérgica, acende-se a luz verde para o império do horror.

Universitários formam - ou deveriam formar - a elite intelectual do Brasil. Serão governantes, professores, engenheiros, advogados, empresários que conduzirão os destinos do país. Os privilegiados que frequentam instituições públicas, além de gratuito, recebem o melhor ensino nacional. Devolver o investimento que a sociedade neles faz com violência medieval atesta que alguma coisa está errada. Os truculentos fraudam a instituição que os acolhe. O lugar deles não é o banco do saber.

CHARGE



cartas redacao.rn@dabr.com.br

Para enviar sua opinião para a seção CARTAS, escreva para o e-mail ou envie correspondência para o endereço abaixo. Lembramos que o conteúdo é de inteira responsabilidade de seus autores.

DIÁRIO DE NATAL / REDAÇÃO
Av. Bacharel Tomaz Landim, 1042 - Jardim Lola. CEP 59104-000 S. G. do Amarante - RN

Servidores à deriva

Todos os anos a prefeitura de Natal deixa a votação do reajuste do servidor para última hora, seja ano eleitoral ou não, e isso não serve de desculpa! Os servidores concursados vêm amargando perdas após perdas a cada ano, onde na maioria das vezes o reajuste pífio de 3,5% é aplicado, ficando abaixo da inflação, como em 2011. Os servidores da saúde de nível superior, não-médicos, são sempre os mais prejudicados. Parentes meus que entraram mediante concurso e não como indicação ou cargo comissionado, reclamam que, para estes os reajustes são bem altos, mas para quem se esforça, estuda e trabalha de fato, não se pode dizer que os índices dados e votados pelos vereadores, seja realmente reajuste, mas ajuda de custo, devido o valor tão baixo, onde um funcionário contratado sem concurso ganha mais que um profissional qualificado. **Silvio Dantas**, por e-mail.

Educação e animal

Continuo meu protesto e indignação com os donos de cachorrinhos e cachorões que continuam a sujar as calçadas e ruas com os dejetos de seus bichanos. É preciso leis, regulamentações e punições para esses contribuites da sujeira, já que a civilidade desses não acontecem e conselhos não os sensibilizam em seus atos incivilizados. O que fazer e pensar dessas pessoas que gostam de deixar dejetos animal em calçadas alheias sem dó nem piedade. Reclamamos tanto de políticos corruptos, falta de educação, buracos nas estradas, vereadores preguiçosos e patifes, e vemos o próprio povo, que se diz civilizado e educado, fazendo besteiras na porta dos outros com a maior cara de pau. **Gustavo Tiné**, por e-mail.

Estacionamento

Atualmente, o maior problema de um condutor é encontrar onde estacionar seu veículo, seja nas grandes ou médias cidades; isso constitui um pesadelo. Como aumentou o número dos transportes, não há vagas em lugar algum e, quando acontece de achar, o indivíduo tem que pagar uma exorbitância por míseros minutos, além de ficar a mercer de pessoas desclassificadas que fazem de tal ofício um meio de sobrevivência, explorando o cidadão, sem dar em troca segurança nem comodidade. Enfim, é um desespero sair de casa e procurar local onde parar um veículo. Nos Shoppings, é altíssimo o faturamento com essa disponibilidade mesmo que o cliente vá às compras deixando lucro ao estabelecimento. Até mesmo para tratamento médico, não se consegue alguma concessão. **Malu de Maciel**, por e-mail.

Criança na direção

Fui, no último final de semana, visitar meus parentes numa cidade do interior e fiquei estarrecido com o tráfego constante de veículos do tipo quadriciclos pelas ruas, no centro da cidade, e sendo conduzidos por crianças e adolescentes, menores de 18 anos e sem qualquer proteção (capacete). Observei durante os três dias de estada os referidos veículos sendo conduzidos, muitas vezes em alta velocidade sem qualquer cautela quanto às normas de trânsito. Ressalto a total ausência da fiscalização dos órgãos governamentais. **Rodrigo Botelho**, por e-mail.

DIÁRIO de NATAL

Presidente: GLADSTONE VIEIRA BELO | Vice-Presidente: JOEZIL BARROS | Diretor Geral: GUILHERME MACHADO

Diretor Institucional: Deliomar Soares | Editora Executiva: Juliska Azevedo

ENDEREÇO:
Av. Bacharel Tomaz Landim, 1042 – Jardim Lola, São Gonçalo do Amarante - RN – CEP: 59.104-000 – PABX: 0xx84 4009.0166

Sucursal
São Paulo (SP): 0xx11 3045.4921
Rio de Janeiro (RJ): 0xx21 2263.1945

Representantes
Distrito Federal: 0xx61 3201.0071
Ceará: 0xx85 3264.0576
Pernambuco: 0xx81 3326.7188

D.A Press Multimídia
Atendimento para venda e pesquisa de imagens: Pessoalmente: segunda a sexta, das 10h às 14h. Email e telefone: segunda a sexta, das 10h às 22h / sábados e feriados, das 12 às 18h. Email: dapress@dabr.com.br. Telefones: (61) 3214.1575 / 1582 Fax: (61) 3214.1583

MARKETING		4009-0181
ADMINISTRAÇÃO		4009-0166
ATENDIMENTO		
ASSINANTE	Capital	4009-0220
	Interior	4009-0220
COMERCIAL		4009-0173
CLASSIFICADOS		4009-0200

BALCÃO DE ANÚNCIOS:
Av. Deodoro, Lj 7, Galeria Solar - Cidade Alta - 3201-8568

VENDA AVULSA	
Telefone	4009-0237
Rio Grande do Norte	R$ 1,00
Outros Estados	R$ 3,30

DIÁRIOS ASSOCIADOS

COMO ENTRAR EM CONTATO COM O DIÁRIO DE NATAL
Redação: 0xx84 4009.0150 / Circulação: 0xx84 4009.0220 / Marketing: 0xx84 4009.0181

Labim/UFRN

A questão do Quinto Constitucional dos Tribunais

Carlos Roberto de Miranda Gomes

O mundo jurídico viverá, este ano, mais uma modificação na estrutura da composição do Egrégio Tribunal de Justiça, com a anunciada aposentadoria do Desembargador Caio Alencar. A nossa Corte de Justiça Estadual possui 15 vagas, das quais, 1/5 pertence, alternadamente, aos advogados e aos representantes do Ministério Público, o que corresponde a três vagas. Na Carta Constitucional vigente o assunto é tratado da forma seguinte:

"Art. 94. Um quinto dos lugares dos Tribunais Regionais Federais, dos Tribunais dos Estados, e do Distrito Federal e Territórios será composto de membros, do Ministério Público, com mais de dez anos de carreira, e de advogados de notório saber jurídico e de reputação ilibada, com mais de dez anos de efetiva atividade profissional, indicados em lista sêxtupla pelos órgãos de representação das respectivas classes.

Parágrafo único. Recebidas as indicações, o tribunal formará lista tríplice, enviando-a ao Poder Executivo, que, nos 20 dias subsequentes, escolherá um de seus integrantes para nomeação."

Desta forma, há de existir, quando a composição dos Tribunais for ímpar, o critério paritário absoluto, o que implicará, circunstancialmente, na prevalência de um número maior, ora de advogados, ora de representantes do Ministério Público, como atualmente ocorre em nosso Tribunal de Justiça, com a presença da Desembargadora Judite Nunes e do Desembargador Caio Alencar, oriundos do MPE, enquanto apenas o Desembargador Cláudio Santos representa o segmento dos advogados.

Autor aborda composição do JT

Com a próxima vacância, deverá a vaga remanescente ser dos advogados, porquanto é entendimento da doutrina e da jurisprudência, que explicitam:

"As regras da paridade e da alternatividade para preenchimento nos Tribunais das vagas de Desembargador destinadas ao quinto constitucional ensejam algumas situações díspares, que assim podem ser sintetizadas: quando o número reservado ao quinto constitucional for par, fica respeitada a classe de origem; quando for ímpar, procede-se ao critério de alternância, independentemente da classe de origem, resultando que, em determinado momento histórico, uma das classes ficará com maior número de desembargadores;quando houver criação de novo cargo de Desembargador, ensejando um número par, será observada a regra da paridade, com o preenchimento da vaga por integrante da classe que estiver em menor número;"

Esse entendimento oriundo do julgamento pelo Superior Tribunal de Justiça do Recurso em Mandado de Segurança n. 24.992-GO, Quinta Turma, Relator Ministro Jorge Mussi (j. 18.12.2007, DJU de 17.03.2008), nos leva a concluir que a vaga, de natureza impar, por ser a vaga de rodízio, isto é, aquela que vem quebrar a paridade existente entre as classes representantes do quinto constitucional, deve ser destinada à classe que se manteve em inferioridade numérica no histórico da composição do Tribunal de Justiça do RN. dando a prevalência, agora, da representação "quintista" em favor da Ordem dos Advogados, Seção do Rio Grande do Norte, porque até agora existia uma participação maior do Ministério Público do que de causídicos da Corporação dos Advogados, alterando-se a paridade para maior participação destes últimos, em consonância com o que dispõe a Lei Complementar nº 35 (LOMAN) em seu art. 100, △ 2º, homenageando o princípio da alternância e da sucessividade.

Carlos Roberto de Miranda Gomes, advogado e escritor, é membro honorário vitalício do Conselho da OAB/RN, entidade que colabora aos sábados.

O político boa praça

Flávio Rezende
Escritor, jornalista e ativista social em Natal/RN
escritorflaviorezende@gmail.com

Em determinados momentos históricos a sociedade elege algum bode expiatório e todo mundo pega carona no embalo passando a bater pesado no alvo em voga. Os cristãos, antes de Constantino pagaram essa matéria, comendo o pão que o diabo amassou e sofrendo humilhações e perseguições diversas. Podemos lembrar ainda nos Estados Unidos os negros e os comunistas, os muçulmanos na Índia e os escravos no Brasil.

Hoje quem está sendo escorraçado por aqui são os políticos. Não tenho a intenção de analisar se eles merecem ou não. O fato é que todas as mazelas da nação estão sendo creditadas a esta classe que tem representatividade em todos os níveis.

Preste atenção nos restaurantes, shows, praias, aviões, solenidades, universidades e, perceba que é raro um político ser naturalmente ovacionado pelas pessoas. O que acontece mesmo é o comentário negativo, a vaia eufórica e o olhar condenatório.

A "hora e a vez" de criticar os políticos

Apesar dessa constatação, vejo um lado bom nos políticos. Eles prestigiam as pessoas em suas promoções e, isso, tenha certeza, é muito importante. Quem não gosta de ver pessoas prestigiando a formatura do filho, o batizado, o aniversário, o lançamento do próprio livro, a inauguração da clínica ou atendendo convite para um almoço fraterno?

Tenho feito muitas ações em torno da Casa do Bem e algumas pessoais e sempre convido meus muitos amigos e amigas. Na verdade poucos prestigiam as coisas que faço, mas, os políticos estão sempre lá. Neste momento não me interessa se eles vão pensando em algo, o que vale é que eles estão presentes e eu fico feliz por ter sido prestigiado.

Então não vejo só negatividade em torno dos políticos. Eles também são boa praça. Sorridentes, gentis, prestigiam as pessoas em suas promoções pessoais e, muitos, realmente trabalham em prol do coletivo.

Para os que andam agindo egoisticamente, lembramos aquela lei muito aceita na Índia, a do carma ou karma. No Wikipédia karma vem do sânscrito e é "um termo de uso religioso dentro das doutrinas budista, hinduísta e jainista, adotado posteriormente também pela Teosofia, pelo espiritismo e por um subgrupo significativo do movimento New Age, para expressar um conjunto de ações dos homens e suas consequências. Este termo, na física, é equivalente a lei: "Para toda ação existe uma reação de força equivalente em sentido contrário". Neste caso, para toda ação tomada pelo Homem ele pode esperar uma reação. Se praticou o mal então receberá de volta um mal em intensidade equivalente ao mal causado. Se praticou o bem então receberá de volta um bem em intensidade equivalente ao bem causado. Dependendo da doutrina e dos dogmas da religião discutida, este termo pode parecer diferente, porém sua essência sempre foca as ações e suas consequências".

Aos políticos do bem, então, as boas ações terão boas reações. Os demais...

Lembramos que o conteúdo dos artigos remetidos ao Diário de Natal é de inteira responsabilidade de seus autores.

DIÁRIO DE NATAL *na história*

HÁ 59 ANOS

Terça, 24 de março de 1953

Grave desastre ferroviário ocorreu ontem à noite, por volta das vinte e duas horas, nos subúrbios paulista da Central do Brasil. Um trem de subúrbio que chegava à estação chocou-se violentamente contra um cargueiro parado na linha. Nesse momento, surgiu o expresso que vinha de Jacareí com destino a São Paulo e que se precipitou sobre os vagões descarrilados. Quinze pessoas morreram e mais de trinta ficaram feridos.

HÁ 57 ANOS

Quinta, 24 de Março de 1955

Chegou ontem a Natal a primeira partida dos afamados fogões a gás aprovados pela Liquigás do Brasil S.A. e que serão vendidos nesta capital pelos Srs. Paula Irmãos & Cia. Há mais de um mês que grande número de pessoas fez pedidos de instalação do moderno aparelhamento que irá revolucionar a cozinha da dona de casa natalense. Dentro de pouco tempo serão também instaladas na cidade de Mossoró as primeiras unidades dos fogões Liquigás.

HÁ 47 ANOS

Quarta, 24 de Março de 1965

Os astronautas Grisson e Young, a primeira equipe espacial norte-americana, deram fim à sua prova, no voo histórico que teve duração de quatro horas. Pela primeira vez na história espacial, dois homens realizaram um voo no qual puderam modificar em duas ocasiões sua órbita e fazer a cabina efetuar uma série de movimentos variados. Grisson e Young eram, respectivamente, piloto-chefe e co-piloto, enquanto nos vôos solitários anteriores, os cosmonautas eram apenas passageiros das cabinas espaciais que eles não controlavam senão para retornar da atmosfera.

HÁ 43 ANOS

Segunda, 24 de março de 1969

Um novo tremor de terra acaba de ocorrer na cidade de Pereiro, no Ceará. O último abalo deixou vestígios bem perceptíveis nas paredes de sólidas residências. As fendas pareceram como um testemunho de que o tremor de terra foi dos maiores. Comentários na cidade referem-se ao reaparecimento de ruídos estrondosos na Serra dos Macacos, fenômeno bastante antigo.

HÁ 41 ANOS

Quarta, 24 de Março de 1971

Uma Junta Militar tomou o poder na Argentina. A mesma Junta Militar, que há quatro anos, havia deposto o presidente Ongania depôs o presidente Roberto Marcelo Levingston. O novo golpe militar, o oitavo em 15 anos, aconteceu nas primeiras horas de ontem. Roberto Levingston foi colocado no poder, pelos mesmos chefes militares que o depuseram agora, encarregado de substituir Ongania, caindo, no entanto, nas mesmas condições: expulso da Casa Rosada.

Labim/UFRN

classificados

PARA ANUNCIAR LIGUE: 4009-0200

1.1 Areia Preta

1 IMÓVEIS Compra e Venda

1.1 Apartamento

Areia Preta

2 QUARTOS

PERES & PERES IMÓVEIS - C.1607. F.4006-0207. Apto beira-mar, com 2/4 + dep de empregada, andar alto, aprox 80m2.R$ 250mil. AV-00599

4 QUARTOS ou +

PERES & PERES IMÓVEIS - C.1607. F.4006-0207. Apto tot decorado e ambientado, vista p/mar, 4/4 snd 3 ste c/ closet e arms, salas visita/estar e jantar, var, copa/coz c/ arm, dep emp, wc e ár serv, lavand, desp, 3 vg gar, ld somb, ár lzer comp c/ sauna med 180m2, R$ 880 mil. APC-000307/11

Barro Vermelho

3 QUARTOS

JM CORRETOR DE IMÓVEIS - C.1959. F.9966-0834/8828-4614. Vende-se Apart, exc.entorno, perto de tudo and méd ldo sombr, 1 ste + 2/4 soc, sl p/ 2 amb (rda tto), wc soc, coz, (arma + granit), ár serv, ent.serv, dep compl, acab, cer, granit, blindex, slão fest, elev 2 vgs gar, ar.116m2. R$ 260 mil. APV.9020. (ma). www.imoveisempre.com.br.

PERES & PERES IMÓVEIS - C.1607. F.4006-0207. 2/4 sdo 1 ste, sla, coz, pisc, 1 gar, 2 elev, slao fest, 56m2. R$ 170 mil. AV 02063

CAIO FERNANDES - C.1191. F.4008-0001. Plantão sáb/dom/ feriados das 8 as 17 hs. www. caiofernandes.com.br. apto c/ 80m2, boa localiz, 3/4 sdo 2 stes, sla p/ 2amb, wc, coz c/arm, ár serv, 1 vg gar, slão fests. R$ 250 mil. á vista ou Financ. APV20315.

CAIO FERNANDES - C.1191. F.4008-0001. Plantão sáb/dom/ feriados das 8 as 17 hs. www. caiofernandes.com.br. bom apto c/55m2, 2/4 sd 1 ste, sl p/2 amb, wc, coz, 1 vg gar, ár lazer. R$ 190 mil. á vista. APV21198

Candelária

2 QUARTOS

CAIO FERNANDES - C.1191. F.4008-0001. Plantão sáb/dom/ feriados das 8 as 17 hs. www. caiofernandes.com.br. apto em ótima localiz, 105m2, 3 sts + dep, sl p/2 amb, wc, coz c/arm, ár serv, 2 vgs gar, excel, ár lazer. R$ 320 mil. á vista ou repasse. APV21. 356.

CAIO FERNANDES - C.1191. F.4008-0001. Plantão sáb/dom/ feriados das 8 as 17 hs. www. caiofernandes.com.br. ótimo apto, novo, excel localiz, c/2/4 sd 1 st, sl p/2 amb, coz, 1 vg gar, ótima ár lazer. R$ 190 mil. á vista. APV21. 353.

CAIO FERNANDES - C.1191. F.4008-0001. Plantão sáb/dom/ feriados das 8 as 17 hs. www. caiofernandes.com.br. Ótimo apto c/56m2, 2/4 sd 1 ste, sl p/2 amb, coz c/arm, ár serv, 1 vg gar, ár lazer. R$ 195 mil. Financ Mediante Sinal. APV21.117.

CAIO FERNANDES - C.1191. F.4008-0001. Plantão sáb/dom/ feriados das 8 as 17 hs. www. caiofernandes.com.br. Apto c/53m2, c/2 sts, sl, coz, ár serv, 1 vg gar, ár lazer. R$ 165 mil.. A vista. APV21.287.

IMOBILIÁRIA **CAIO FERNANDES**
DESDE 1992 I CRECI-RN 1191/J
Fone - 4008-0001

1.1 Candelária

3 QUARTOS

CAIO FERNANDES - C.1191. F.4008-0001. Plantão sáb/dom/ feriados das 8 as 17 hs. Apto bom, no Bairro Latino, reform, 90m2, 3/4 + dep, sl p/2 amb, coz, ár serv, 1 vg gar, ár ótim localiz. R$ 175 mil. à vista ou CEF. APV. 20894. www.caiofernandes.com. br

4 QUARTOS ou +

JM CORRETOR DE IMÓVEIS - C.1959. F.9966-0834/8828-4614. Vende-se bonito apart, ár.nobre, and.méd. baixo, ldo somb, 4 sts (armar+blindex+gran), ste mást (closet + arm + hidr +blindx + escrit), sl p/4 amb, (varand+sanca + r.teto) sl TV, lavab, coz (arms) desp, ár serv, ent serv, dep comp, pso cer, ficam fixs (arm+espelhos), ár.lazer, s.fests, churrasq, jogs, 2 pisc, sauna, p.groung, sl fitness, q.poliesp, vig. 24 hrs, jdim, 2 elev, 3 vgs gar, ár priv. 257m2. APV.7230(bi). www. imoveisempre.com.br.

JM CORRETOR DE IMÓVEIS - C.1959. F.9966-0834/8828-4614. Vende-se Belo Apartam, ar.nobre, exc.entorn, and méd alto, ldo somb, 4 sts, sdo 1 ste mast (hidro + closet + cent.ar), esc, sl p/2 amb, (var c;vist panoram), lavab, sl intma, cpa coz (granit), desp, ár serv, dep compl, ent.serv, acab, pso porcel, cer, granito, elev, 3 vgs gar, pisc, s.jgos, s.fest, q.poliesp, fitness, seg 24 hrs, ár.256m2. APA.7290 (gr). www. imoveisempre.com.br.

JM CORRETOR DE IMÓVEIS - C.1959. F.9966-0834/8828-4614. Vende-se bonito apartam, ár nobre, bla vista, and méd, alto, ld sombra, excel acabam, 4 suit, 1 suit mast (closet) 1 suit reversiv c/ var, sl p/ 2 amb, var, coz (cba granit) ár serv, dep comp, pso granit + ceram, exc á.lzer s.fest, piscina churrasq, parq, jard c/ paisagis, port 24h, 2 elev, 3 vg gar. APV. 7210(AP). www.imoveisempre. com.br.

PERES & PERES IMÓVEIS - C.1607. F.4006-0207. Apto., quitado, reformado, 4/4 snd 2 ste, closet, var, sls estar/visita, dep emp, ár. serv, 2 elev, 2 unid p/ and, ár. lzer comp, 3 vag ga, piso em porcelanato med 144m2 R$ 480 mil. APC.000231/11

PERES & PERES IMÓVEIS - C.1607. F.4006-0207. Solar Paradizo ótm apto 4 suit + escrit, 3 vag, ár lazer comp, ld somb, 296m2 , 1 por andar R$ 750 mil. AV-02216.

Capim Macio

1 QUARTO

PX ROBERTO FREIRE 1/4,sl em L, coz, wc, garagem. R$ 150 mil. F:(84)8859-7442/9172-2026.

2 QUARTOS

APTO C/2/4 S/ COND 1 Andar, Copa/coz, 2 wc, sl, gar. Por trás Sup. Bom Preço. F:9431-2831

CAIO FERNANDES - C.1191. F.4008-0001. Plantão sáb/dom/ feriados das 8 as 17 hs. www. caiofernandes.com.br. apto c/ 98m2, 3/4 sdo 1 ste, sla p/ 2amb, var, wc, coz c/ armar, ar de serv, 2vgs de gar, ótima ar de lazer. Apenas R$ 400mil. à vista ou financiado. APV21268

CAIO FERNANDES - C.1191. F.4008-0001. Plantão sáb/dom/ feriados das 8 as 17 hs. www. caiofernandes.com.br. Apto excel apto novo, c/165m2, 4 sts + dep, sl p/3 amb, coz, wc, ár serv, 4 vgs gar, var, gournet, ár lazer. R$ 740 mil á vista ou repasse. APV20. 977

CAIO FERNANDES - C.1191. F.4008-0001. Plantão sáb/dom/ feriados das 8 as 17 hs. www. caiofernandes.com.br. Apto c/ 57m2, 2/4 sdo 1ste, sla p/ 2amb, coz, ar de serv, 2vgs de gar, ar de lazer. R$ 229.500,00. à vista. APV21281

1.1 Capim Macio

CAIO FERNANDES - C.1191. F.4008-0001. Plantão sáb/dom/ feriados das 8 as 17 hs. www. caiofernandes.com.br. Bom apto, com 52m2, 2/4 ste, sla p/ 2amb, coz, ar de serv, 1vga gar, ar de lazer. R$ 185mil. À vista. APV 21317

3 QUARTOS

JM CORRETOR DE IMÓVEIS - C.1959. F.9966-0834/8828-4614. Vende-se bio apartam exc loc, fino acabam, elegant, estilzad, and méd, 3 suit, lavab, pis granito + ceRm, suit mast (c/ closet+hidro, espel) sl p/ 4 amb (sanc+estant) var, suts (cortinas+blindx) cpa coz (cub granit) ár serv, dep emp, 3 vag gar, piscin, slão fsta, s. jog, 2 elev, churrasq, q.poliesp, port 24 hs. APV-4025(s).

JM CORRETOR DE IMÓVEIS - C.1959. F.9966-0834/8828-4614. Vende-se bio apartam exc loc, fino acabam, elegant, estilzad, and méd, 3 suit, lavab, pis granito + ceRm, suit mast (c/ closet+hidro, espel) sl p/ 4 amb (sanc+estant) var, suts (cortinas+blindx) cpa coz (cub granit) ár serv, dep emp, 3 vag gar, piscin, slão fsta, s. jog, 2 elev, churrasq, q.poliesp, port 24 hs. APV-4025(s).

JM CORRETOR DE IMÓVEIS - C.1959. F.9966-0834/8828-4614. Vende-se exc apartam ar nobre, perto tudo, coz (arms), desp, ár serv, dep comp, granit, arms fixos ficam, 2 vg gar, sl fest, piscina, parquin, churrasq, 2 elev, seg 24 hs, ár. 85m2, R$ 290 mil. APV. 3095(vmc). www.imoveissempre. com.br

CAIO FERNANDES - C.1191. F.4008-0001. Plantão sáb/dom/ feriados das 8 as 17 hs. www. caiofernandes.com.br. Bom apto, com 87m2, 3/4 sdo 1 ste, sla p/ 2amb, wc, coz, ar de serv, 1vga gar. R$ 155mil. à vista ou cef. APV21240

COND.CORAIS TERRA DO SOL 3 Stes,dep, sl em L. F:9680-2409

PERES & PERES IMÓVEIS - C.1607. F.4006-0207. Apto c/ 96m2, 3/4 snd 1 suit + dep emp, árm em todos cômodos. Área lzer comp, 2 vag. Pode ser financ. R$ 290 mil. AV.02277.

4 QUARTOS ou +

JM CORRETOR DE IMÓVEIS - C.1959. F.9966-0834/8828-4614. Vende-se blo apartam exc padrão, 1 suit + 2 semi-suit, and méd alto, ld sombra, suit mast (closet + arms + blindex+hid) sla 3 amb, var, wc soc, copa coz (armars) desp, ar serv, dep compl 1/4 dep ent serv, Ficam móveis fixos. Ar lazer compl, vig 24 hs, 2 elev, 2 vg gar, área 212 m2, R$ 530 mil. APV.3015(mcm). sss. imoveisempre.com.br

Cidade da Esperança

2 QUARTOS

REPASSO APTO C/ 2/4 C/ 1 STE Med 52,72 m , lado sombra, c/ vg EXTRA de gar. COBERTA, Torre c/ dois elev. sal, coz, 8r serv, wc soc, var, 8r de lazer comp. Próx. a Petrobrás. PODE SER FINANCIADO PELO MC MV. F: 9403-9742/8881-0821/9627-6827

CAIO FERNANDES - C.1191. F.4008-0001. Plantão sáb/dom/ feriados das 8 as 17 hs. www. caiofernandes.com.br. .Bom apto, 57m2, 2/4, sl p/ 2 amb, wc, coz, 1vg gar, ár. lzer R$ 100 mil. à vista. APV 19918.

Cidade Jardim

3 QUARTOS

CAIO FERNANDES - C.1191. F.4008-0001. Plantão sáb/dom/ feriados das 8 as 17 hs. www. caiofernandes.com.br. Apto em ótima localiz, 3/4 sdo 1ste + dep, sla p/ 2amb, wc, coz, 2vgs gar. Apenas R$ 198.000,00. A vista ou cef. APV 21352

1.1 Cidade Satélite

Cidade Satélite

2 QUARTOS

CAIO FERNANDES - C.1191. F.4008-0001. Plantão sáb/dom/ feriados das 8 as 17 hs. www. caiofernandes.com.br. Bom apto, novo, c/ 57m2, 2/4 sdo 1ste, sla p/ 2amb, wc, coz, 1vga de gar, ar de lazer. R$ 200mil. à vista. APV21257

CAIO FERNANDES - C.1191. F.4008-0001. Plantão sáb/dom/ feriados das 8 as 17 hs. www. caiofernandes.com.br. Apto c/ 2/4 sdo 1ste, sla p/ 2amb, coz, wc, 1vga de gar, ar de lazer completa. à vista. R$ 175mil. APV 20990

Cidade Verde

2 QUARTOS

CAIO FERNANDES - C.1191. F.4008-0001. Plantão sáb/dom/ feriados das 8 as 17 hs. www. caiofernandes.com.br. Apto novo, c/ 2/4 sdo 1 ste, sla p,/ 2amb, wc, coz, ar de serv, 1vga gar e slao de festas. Apenas R$ 150mil. à vista ou financiado. APV21332

3 QUARTOS

JM CORRETOR DE IMÓVEIS - C.1959. F.9966-0834/8828-4614. VENDE-SE ótimo apart , linda vista and alto, 3/4, sdo 1 ste, sl p/2 amb, var, wc soc, coz, ár serv, dep compl, ent serv, ár lazer, s.fest, pisc, parq, churrasq, q.poliesp c/futeb, s.jgos, vig 24 hrs, 2 elev, 2 vgs gar, ár 86m2. APV480(epi)www.imoveisempre. com.br

Dix-Sept Rosado

3 QUARTOS

PERES & PERES IMÓVEIS - C.1607. F.4006-0207. .Torres Amintas Barros c/ 3 suit snd 1 reversível, demais depend, novo, 2 vag gar, exc área lzer R$ 280 mil. AV.02261.

Emaús

2 QUARTOS

CAIO FERNANDES - C.1191. F.4008-0001. Plantão sáb/dom/ feriado das 8 as 17 hs. www. caiofernandes.com.br. Ótimo apto, c/ 2/4 sdo 1ste, sla p/ 2amb, wc, coz, ar de serviço, 1vga gar, ar de lazer. R$ 130mil. À vista. APV21157

Lagoa Nova

2 QUARTOS

JM CORRETOR DE IMÓVEIS - C.1959. F.9966-0834/8828-4614. Vende-se Apart exc loc, 2/4, and méd, ld somb, sl + var, coz granit wc serv, pso ceram, á. lzer: sl fest, vig 24 hs, elev, piscina, churrasq, 1 vg gar, ár. 60m2. APV. 4070(asp) www.imoveisempre. com.br.

1.1 Lagoa Nova

JM CORRETOR DE IMÓVEIS - C.1959. F.9966-0834/8828-4614. Vende-se Apart exc loc, 2/4, and méd, ld somb, sl + var, coz granit wc serv, pso ceram, á. lzer: sl fest, vig 24 hs, elev, piscina, churrasq, 1 vg gar, ár. 60m2. R$ 155 mil. APV.4070(asp) www. imoveisempre.com.br.

CAIO FERNANDES - C.1191. F.4008-0001. Plantão sáb/dom/ feriados das 8 as 17 hs. www. caiofernandes.com.br. Bom apto, novo c/ 56m2, 2/4 sdo 1ste, sla p/ 2amb, var, wc, coz amerc, 1vga de gar, ar de lazer. boa localiz. por R$ 195mil. A vista ou financiado.APV21261

CAIO FERNANDES - C.1191. F.4008-0001. Plantão sáb/dom/ feriados das 8 as 17 hs. www. caiofernandes.com.br. Repasse do smile, com 3/4 sdo 1ste + dep, sla p/ 2amb, wc, coz, ar de serv, 2vgs de gar, exc ar de lazer. Repasse apenas R$ 85mil + saldo devedor. APV20651

CAIO FERNANDES - C.1191. F.4008-0001. Plantão sáb/dom/ feriados das 8 as 17 hs. www. caiofernandes.com.br. Apto em exc localiz, 60m2, 2stes, sla p/ 2amb, coz, ar serv, 1vga gar. Por apenas R$ 190mil. A vista ou CEF. APV21288

REIS MAGOS C.1328. F: 3222.4480/3211.2355. Villagio de Roma: sla, 2/4, wc soc, coz, ár. de serv, gar p/1 car. R$ 160 mil.

CAIO FERNANDES - C.1191. F.4008-0001. Plantão sáb/dom/ feriados das 8 as 17 hs. www. caiofernandes.com.br. Apto em ótima localiz, 89m2, 2/4, sla p/ 2amb, wc, coz, 2vgs gar. à vista. Apenas R$ 160mil. APV21258

PERES & PERES IMÓVEIS - C.1607. F.4006-0207. Apto., c/ 2 suit c/ arm, sl estar, var, coz americ c/ arm e banc em granito, ár. serv, ld sombra, 1 vg gar, ár. lzer, med 56m2 R$ 200 mil. APC. 000266/11

PERES & PERES IMÓVEIS - C.1607. F.4006-0207. Plano 100 da Rui Barbosa todo reformado pso porcelanatao, sl g, 2/4, sl ampliada, 2 vag gar, R$ 200 mil AV.02296.

3 QUARTOS

JM CORRETOR DE IMÓVEIS - C.1959. F.9966-0834/8828-4614. Vende-se Belo Apartam, Coração L.Nova,perto tudo and alto, ldo somb, 3/4 sdo 2 sts, arm, sl p/2 amb + var, coz (granit), ár serv, dep emp, entrad, serv, cer, ár lazer, s.fest, pisc, churrasq, ár verde, parquin, acab, c/gás vig 24 hrs, 2 elev, 2 vgs gar, ár 90m2. APV.4090(bhb). www. imoveisempre.com.br.

JM CORRETOR DE IMÓVEIS - C.1959. F.9966-0834/8828-4614. Vende-se Apartam, exc localiz, 3/4 snd 1 suit (hidro) and méd baixo, ld somb, sl 2 amb + var, coz, ár serv, dep emp, ceram, ár lzer: piscina, vig 24 hs, elev, 2 vg gar, Ar: 120 m2. Val Vend R$ 185 mil aceita financ. APV.4010(ad). www.imoveisempre.com.br.

REIS MAGOS C.1328. F: 3222.4480/3211.2355. Residencial I Cristo Redentor: sla 4 ambs, sla. interna, 3/4 sdo tdos ste c/arms, coz. c/arms, ár. serv, dep. compl, capela, gar p/2 cars, 200m2, R$ 480 mil.

VENDO

Sala comercial em Lagoa Nova, próximo a justiça federal, com 50m², excelente acabamento, 2 banheiros privativos e 3 vagas, entrega imediata e pagamento facilitado.

Cel.9178-6966 Creci: 4114

1.1 Lagoa Nova

CAIO FERNANDES - C.1191. F.4008-0001. Plantão sáb/dom/ feriados das 8 as 17 hs. www. caiofernandes.com.br. Ótimo apto, com 56m2, 2/4 sdo 1ste, sla p/ 2amb, var, coz c/ armar, ar de serv, 1vga gar, ar de lazer. Exc localiz. Por apenas R$ 220mil. E ainda pode ser financiado. APV 21365

CAIO FERNANDES - C.1191. F.4008-0001. Plantão sáb/dom/ feriados das 8 as 17 hs. www. caiofernandes.com.br. Apto em ótima localiz, 95m2, 3/4 sdo 1ste, sla p/ 2amb, var, coz c/ arm, 1vga de gar, ar de lazer. Por apenas R$ 300mil. À vista ou financiado. APV21346

CAIO FERNANDES - C.1191. F.4008-0001. Plantão sáb/dom/ feriados das 8 as 17 hs. www. caiofernandes.com.br. Apto c/ 137m2, 3/4 sdo 1ste + dep, sla p/ 2amb, wc, coz c/ armar, ar de serv, ar de lazer, 2vgs gar. apenas R$ 370mil. AÀ vista ou financiado. APV 21158

CAIO FERNANDES - C.1191. F.4008-0001. Plantão sáb/dom/ feriados das 8 as 17 hs. www. caiofernandes.com.br. Apto com um ótimo tamanho, 173m2, amplo, 3stes + dep, sla p/ 3amb, coz, 3vgs gar, ar de lazer. R$ 550mil. à vista ou CEF.APV 21195

CAIO FERNANDES - C.1191. F.4008-0001. Plantão sáb/dom/ feriados das 8 as 17 hs. www. caiofernandes.com.br. Bom apto, com 3stes + Dep, sla p/ 3amb, coz, ar de serv, 3vgs gar, slao de festas e quadra. R$ 700mil. À vista ou CEF. APV21263

PERES & PERES IMÓVEIS - C.1607. F.4006-0207. Cond Ilha de Vera Cruz 3/4 snd 3 suit, 1 reversível, 2 vag gar, exc área lzer, demais dep sombra, vista p/ o pq das dunas R$ 470 mil. APC-000178/11

PERES & PERES IMÓVEIS - C.1607. F.4006-0207. Apto c/ 3 ste ,c/ arms, sl, var, copa/coz c/ arm, dep emp, wc e ár. serv, 2 vag gar, ld somb, med 106m2 R$ 330 mil. APC-000168/11

4 QUARTOS ou +

JM CORRETOR DE IMÓVEIS - C.1959. F.9966-0834/8828-4614. VENDE-SE Lindo apart 4 sts, alto padrão, and alto, bla vista ntal e R.potengi c/mar, ld sombr, 4 sts arm, sl 4 amb, lavabo, sl ster/tv, ste mast, clset + sl intma + blindx, cop/coz (arm, ár serv, dep emp, entrad serv, porcel, mveis fxos, ár lazer, s.fest, pisc, churrasq, ár verde, parq, acab c/gás vig 24 hrs, 3 elev, 4 vgs gar, ár 220 m2. APV4097(cnv). www. imoveisempre.com.br.

Morro Branco

2 QUARTOS

CAIO FERNANDES - C.1191. F.4008-0001. Plantão sáb/dom/ feriados das 8 as 17 hs. www. caiofernandes.com.br. Bom apto, 80m2, 2/4 snd 1 ste, sl lp/ 2 amb, wc, coz c/ arm, ár serv, 2 vg gar R$ 330 mil à vista ou CEF. APV. 19702.

PERES & PERES IMÓVEIS - C.1607. F.4006-0207. Apto. em ótm loc 2/4 snd 1 suit, ár. lzer, 56m2, R$ 160 mil. AV-02201.

3 QUARTOS

CAIO FERNANDES - C.1191. F.4008-0001. Plantão sáb/dom/ feriados das 8 as 17 hs. www. caiofernandes.com.br. ótm apto c/ 80m2, sl p/2 ambs, wc, coz, ár serv, 2 vg gar, ár lzer R$ 250 mil à vista ou CEF. APV.21156

Neópolis

2 QUARTOS

JM CORRETOR DE IMÓVEIS - C.1959. F.9966-0834/8828-4614. Vende-se novo, repasse, 2/4 snd 1 suit, and alt, ár. lzer compl, pronto p/ morar, exc oportunid. www. imoveisempre.com.br.

1.1 Neópolis

CAIO FERNANDES - C.1191. F.4008-0001. Plantão sáb/dom/ feriados das 8 as 17 hs. www. caiofernandes.com.br. Bom apto, novo, c/ 56m2, 2/4 sdo 1 ste, sla p/ 2amb, wc, coz, ar de serv, 1vga de gar, ar de lazer. R$ 150mil. Á vista ou repasse. APV 21350

CAIO FERNANDES - C.1191. F.4008-0001. Plantão sáb/dom/ feriados das 8 as 17 hs. www. caiofernandes.com.br.Bom apto, com 2/4, sla p/ 2amb, 2w coz, ar de serv. R$ 100mil. / vista. APV21155

3 QUARTOS

CAIO FERNANDES - C.1191. F.4008-0001. Plantão sáb/dom/ feriados das 8 as 17 hs. www. caiofernandes.com.br. Apto c/ 81m2, 3/4 sdo 1ste, sla, wc, coz, ar de serv, 1vga de gar. Apenas R$ 140mil. A vista ou financiado. APV21143

PERES & PERES IMÓVEIS - C.1607. F.4006-0207. Apto, novo, ao lado do Makro andar alto, ár. lzer comp, vista p/ pq das dunas, 3/4 snd 1 suit, dep emp, escrit, 2 vag gar R$ 330 mil aceita proposta. AV-02103

Nova Descoberta

2 QUARTOS

CAIO FERNANDES - C.1191. F.4008-0001. Plantão sáb/dom/ feriados das 8 as 17 hs. www. caiofernandes.com.br.Bom apto, 78m2, 2/4 sdo 1ste, sla p/ 2amb, coz,Ar de serv, 1vga gar. Apenas R$ 140mil. à vista ou financiado. APV21153

3 QUARTOS

CAIO FERNANDES - C.1191. F.4008-0001. Plantão sáb/dom/ feriados das 8 as 17 hs. www. caiofernandes.com.br.Bom apto, 78m2, 3/4 sdo 1ste, sla p/ 2amb, coz, ar de serv. Apenas 120mil. Analisa proposta. APV 21145

Nova Parnamirim

2 QUARTOS

CAIO FERNANDES - C.1191. F.4008-0001. Plantão sáb/dom/ feriados das 8 as 17 hs. www. caiofernandes.com.br. Apto em boa localiz, com 2/4 sdo 1ste, sla p/ 2amb, wc, coz, ar de serv, slao de festas. R$ 130mil. à vista ou financiado. APV21298

PERES & PERES IMÓVEIS - C.1607. F.4006-0207. apto com 2/4, sdo 1 ste, slas visita/jantar, var, coz, de de empreg, wc e ar de serv, 2vgs de gar, ar de lazer, 2 elev, 4und por andar, com 70m2, valor R$ 165mil. APC239/ 11

CAIO FERNANDES - C.1191. F.4008-0001. Plantão sáb/dom/ feriados das 8 as 17 hs. www. caiofernandes.com.br. Apto com 2/4 sdo 1ste, sla p/ 2amb, wc, coz, ar de serv, 1vga gar, ar de lazer. R$ 130mil. à vista. APV21335

PERES & PERES IMÓVEIS - C.1607. F.4006-0207. Apto novo, c/3/4 s/1 ste, 1 vg de gar, ótimo acabamento, med. 77,50m2, R$ 140 mil. APC.0000233/11.

LL IMÓVEIS - C.1601. F.3647-2000. Repasse, cond Idealle, 2/4(1 ste), ár.serv, var, wc.

3 QUARTOS

VENDO APTO NOVO COND. PARK TOWER 92m2,3/4 s/ 1 ste,2 var, 3º andar, 1 vg gar coberta, área de lazer, 2 elev. Ac. carro como parte de pgto. F:8755-1678/9616-3053.

JM CORRETOR DE IMÓVEIS - C.1959. F.9966-0834/8828-4614. Vende-se novo, repasse, 3/4 sdo 1 ste, andar alto, coz, ár serv, wc soc, var, dep, elev, 2 vgs, ár lazer compl, entrega, dez, exc oport. R$ 105 mil. (+saldo). www. imoveisempre.com.br. APV 470(hac).

1.1 Nova Parnamirim

CAIO FERNANDES - C.1191. F.4008-0001. Plantão sáb/dom/ feriados das 8 as 17 hs. www. caiofernandes.com.br. Apto com 70m2, 3/4 sdo 1ste, sla p/ 2amb, var, coz, ar serv, 1vga gar, churrasq e salão de festas. Apenas R$ 120mil. à vista ou CEF. APV20633

CAIO FERNANDES - C.1191. F.4008-0001. Plantão sáb/dom/ feriados das 8 as 17 hs. www. caiofernandes.com.br. Apto c/ 72m2, c/ 3/4 sdo 1ste, sla p/ 2amb, wc, coz c/ arm, ar de serv, 1vga gar, ar de lazer. R$ 140mil. à vista ou CEF. APV21364

CAIO FERNANDES - C.1191. F.4008-0001. Plantão sáb/dom/ feriados das 8 as 17 hs. www. caiofernandes.com.br. Apto 70m2, com 3/4 sdo 1ste, sla, wc, coz, ar de serv, 1vga gar, ar de lazer. R$ 150mil. à vista ou cef. APV 21338

CAIO FERNANDES - C.1191. F.4008-0001. Plantão sáb/dom/ feriados das 8 as 17 hs. www. caiofernandes.com.br - apto c/ 3/4 sd 1 ste, sl p/2 amb, var, wc, coz, ár serv, 2 vgs gar, ár lazer. R$ 140 mil. á vista ou Financ. APV. 21066

PERES & PERES IMÓVEIS - C.1607. F.4006-0207. Apto c/3/4 sdo 1 ste, sls, vicita/estar, coz, lavanderia, ld sombra, 1 vg de gar, 02 elev, 75m2, R$ 170 mil. APC. 000427/11

Petrópolis

2 QUARTOS

CAIO FERNANDES - C.1191. F.4008-0001. Plantão sáb/dom/ feriados das 8 as 17 hs. Apto em ót local, 193m2, 3 sts + dep, sla p/2 ambts, lav, coz c/arm, ár.serv, 2 vg gar e slão festas, por R$ 410 mil. à vista ou financ. www. caiofernandes.com.br. APV 21.189

CAIO FERNANDES - C.1191. F.4008-0001. Plantão sáb/dom/ feriados das 8 as 17 hs. Bom apto, 56m2, 2/4 sd 1 ste, sla p2 ambts, coz, ár.serv, 1 vg gar, ár.lzer, por R 165 MIL. à VISTA. www. caiofernandes.com.br. APA 21.347

CAIO FERNANDES - C.1191. F.4008-0001. Plantão sáb/dom/ feriados das 8 as 17 hs. Bom apto, 65m2, 1 ste, 2 sls, coz, ár.serv, 2 vg gar. á vista. R$ 200 MIL: www.caiofernandes.com.br. APV 21.342

3 QUARTOS

JM CORRETOR DE IMÓVEIS - C.1959. F.9966-0834/8828-4614. vende-se apart 3 suit (arms) and médio , 1 sl p/ 2 amb (sanca) coz (arms) ar serv, entrad serv, 2 vg gar, sl fest, sombra, churrasq, ár. privat 151m2 R$ 230 mil. APV. 5020(an). www.imoveisempre. com.br.

PERES & PERES IMÓVEIS - C.1607. F.4006-0207 Amplo apto vista p/ mar, 240m2, 3 ste (1 master) ampla sl p/ 3 amb, escrit (reversível) coz/copa c/ arms, dep emp comp, ár serv, var c/vista p/ mar, rio potengi e ponte nova, piso granito verde ubatuba, sancas em gesso, arms emb em exc estado, 3 vg gar no pilotis. Exc loc R$ 900 mil.APC-0000303/11

PERES & PERES IMÓVEIS - C.1607. F.4006-0207. Apto, excel bem conserv, 3/4 s/1 ste, c/closet e arm, sl visita/jantar, var, coz c/arm, 2 elev, 2 unidades p/andar, dep em, wc, ár serv, lado sombra, med 125 m2. R$ 320 mil. ac proposta. APC.0000226/11.

EDIF. LUCIANO BARROS 3/4 (sendo 01 suíte), wc soc, lavabo, dep. emp, 2 sls, escrit, coz., c/reformas. 8800.0664 c/propriet.

IMOBILIÁRIA **CAIO FERNANDES**
DESDE 1992 I CRECI-RN 1191/J
Fone - 4008-0001

Labim/UFRN

1.1 Planalto

Planalto

2 QUARTOS

CAIO FERNANDES - C.1191. F.4008-0001. Plantão sáb/dom/ feriados das 8 as 17 hs. www. caiofernandes.com.br. ótimo apto, novo, 51m2, 2/4, sl p/2 amb, wc, coz, ár serv, ár lazer, 1 vg gar. R$ 95 mil Financ no Minha casa minha vida. APV.21.205.

Ponta Negra

1 QUARTO

JM CORRETOR DE IMÓVEIS - C.1959. F.9966-0834/8828-4614. VENDE-SE belo Flat, mobiliado, estilizado, c/ vista p/ mar, acesso morro careca, and méd alto, 1 suit (ar cond + blindx) tv cbo, frigob, wc, arms, 1 vg gar, exc acab, confort, exc ár. lzer, room servic 24 hrs. (FLV.340(pn). www. imoveisempre.com.br.

2 QUARTOS

CAIO FERNANDES - C.1191. F.4008-0001. Plantão sáb/dom/ feriados das 8 as 17 hs. Apto novo, ót acabto, c/54m2, 2/4 sd 1 ste, sla p/2 ambts, wc, coz c/arm, ár.serv, 1 vg gart, ár.lzer. à partir R$ 280.510,00 à vista. www. caiofernandes.com.br. APV 21.284

CAIO FERNANDES - C.1191. F.4008-0001. Plantão sáb/dom/ feriados das 8 as 17 hs. Apto c/3/4 sd 1 ste, sla p/2ambts, wc, coz, 1 vg gar, slao festas.R$ 210 mil. à vista. www.caiofernandes. com.br. APV 21.085

PADRÃO IMÓVEIS - C.1454. F:3606-4000. Apto c/ entrega abril/ 2012, acabamento de 1, 54m2, 2/4 sdo 1 ste, sla, p/ 2amb, wc, coz amer, ar de lazer. A partir de R$ 259.884,00. Analisa Proposta. APV21285

PADRÃO IMÓVEIS - C.1454. F:3606-4000. Apto c/ 2/4sdo 1ste, sla p/ 2amb, coz, wc, ar serv, 1vga de gar, ar de lazer. Por apenas R$ 190mil. A vista. APV20367

PADRÃO IMÓVEIS - C.1454. F:3606-4000. Bom apto, 2/4, sla p/ 2amb, var, coz c/ armar, wc, ar de serv, ar de lazer. Por apenas R$ 185.000,00. A vista. 21313

3 QUARTOS

JM CORRETOR DE IMÓVEIS - C.1959. F.9966-0834/8828-4614. VENDE-SE exc apto c/vist p/mar, and, alto, estiliz, ld som, 3/4 sdo 2 sts, closet + arm + blindex, sl p/2 amb, var, wc soc, coz, arm, ficam fixos, ár serv, roda tto, pso granit, ár lazer, sl.fest, pisc, parq, churrasq, vig 24 hrs, 2 elev, 2 vgs gar, ár 94m2. APV4098(mtp). www. imoveisempre.com.br.

Tirol

2 QUARTOS

JM CORRETOR DE IMÓVEIS - C.1959. F.9966-0834/8828-4614. Vende-se apart, perto tudo, 2/4 sdo 1 ste, and, méd ldo somb, sl + var, wc soc, blindex, coz, arm, ár serv, pso cerm, ficam 2 splits, ár lazer, s.festas, vig 24hrs, elev, pisc, churrasq, 1 vg gar, ár 54m2. R$ 170 mil.APV.3199 (ac). www. imoveisempre.com.br

PADRÃO IMÓVEIS - C.1454. F:3606-4000. Bom apto c/ 56m2, 2/4 sdo 1 ste, sla p/ 2amb, coz, wc, ar de serv, 1vga de gar, ar de lazer. Por apenas R$ 200.000,00. A vista ou CEF. APV 21363

PERES & PERES IMÓVEIS - C.1607. F.4006-0207. Apto c/ 2/4 snd 1 suite, coz, ár serv ár. lazer med 55m2, ótm loc, R$ 200 mil. APC-0000330/11

3 QUARTOS

JM CORRETOR DE IMÓVEIS - C.1959. F.9966-0834/8828-4614. VENDE-SE Apart., exc localiz, 3/4 snd 1 suit, and méd, sl 2 amb, wc soc, coz, ár serv, dep emp, ceram, piscina, sl fest, vig 24 hs, elev, 2 vg gar, ár. 100m2. Val. venda R$ 295 mil, aceita financiam. APV.3198(aim). www. imoveisempre.com.br.

PADRÃO IMÓVEIS - C.1454. F:3606-4000. Bom apto, 95m2, 3/4 sdo 1ste + dep, sla p/ 2amb, wc, coz c/ armar, ar de serv, 2vgs gar. Apenas R$ 380mil. A vista ou financiado. APV21259

PADRÃO IMÓVEIS - C.1454. F:3606-4000. Apto com 68m2, 3/4 sdo 1 ste, sla p/ 2amb, 2wcs, coz c/ armar, ar serv, 2vgs gar. Apenas R$ 160mil. A vista. PAV21247

1.1 Tirol

4 QUARTOS ou +

JM CORRETOR DE IMÓVEIS - C.1959. F.9966-0834/8828-4614. Vende-se Belo Apartam, ár.nobre, andar.méd. alto, ldo sombra, espaç, confort, 4 sts (arm + blindx), ste mast (closet + hidro + blind), sl p/2 amb (ampla + vista panoram), esc, lvabo, cpa. coz (arm + granit), desp, ár serv, dep compl, ent. serv, granit, cer, sanca, rda tto, ficam móveis fixos, ár.lazer. s.festa, sauna, pisc, churrasq, vig 24 hrs, gerador, elev, 3 vgs gar, ár 245m2. APV.3155(nc). www. imoveisempre.com.br

JM CORRETOR DE IMÓVEIS - C.1959. F.9966-0834/8828-4614. vende-se excel apart estiliz, modern, 3 suit + 1 escrit, and méd, ld sombra, suit mast (2 closet + armars + blindx + hidro + escrit) sl 3 amb, var, roup, copa coz (armars) desp, ár serv, dep comp, ent serv, sanc, ficam móveis fixos, ár. lzer: sl fest, churrasq, vig 24 hs, 2 elevad, 2 vg gar, ar.227m2 R$ 440 mil. APV.3195(kaf) www. imoveisempre.com.br.

JM CORRETOR DE IMÓVEIS - C.1959. F.9966-0834/8828-4614. Vende-se apart, exc, otm localiz, 3 suit, and méd alto, ld somb, suit mast (arms + blindex) sala 2 amb (sanc) lavb, var, copa coz (arms) ár serv dep comp, ent serv, pso ceram vitrif, ficam móveis fixos (arms) ar lazer: sl fest, vig 24 hrs, elev, 4 vg gar, ár.179m2 R$ 350 mil. APV.3197(mta))www. imoveisempre.com.br

JM CORRETOR DE IMÓVEIS - C.1959. F.9966-0834/8828-4614. vende-se Belo apart estiliz, 3 suit (closet + blindx + escrit + armars) sl 3 amb, var, copa coz, ár serv, dep emp, 2 vgs gar, slão fest, elevadrs, churrasq, ar verd seg, 235m2. APV.3195(kaf) www. imoveisempre.com.br.

1.2 Alecrim

1.2 Casa

Alecrim

2 QUARTOS

CASA C/Ponto Comercial e 1º andar, em frente ao Bco. Itaú (Av. 02). R$ 1 milhão. 8825.0398/ Lourdinha/Célia e 3216.6482.

4 QUARTOS ou +

PERES & PERES IMÓVEIS - C.1607. F.4006-0207. Excel. casa c/6/4 sd 3 sts, copa/coz c/arm, ár serv, wc, 2 sl, var, 2 gar. R$ 220 mil ac proposta. CV-02223.

Barro Vermelho

3 QUARTOS

CAIO FERNANDES - C.1191. F.4008-0001. Plantão sáb/dom/ feriados das 8 as 17 hs. Csa bem localiz, ter 10x27, 3/4 sd 1 ste + dep, sl p/2 amb, wc, coz, ár serv, dep emp, 2 vgs gar. R$ 290 mil. á vista ou CEF. CAV 20497 .www. caiofernandes.com.br

4 QUARTOS ou +

CAIO FERNANDES - C.1191. F.4008-0001. Plantão sáb/dom/ feriados das 8 as 17 hs. Casa bem localiz, 4/4 sdo 1ste+dep, 2slas, wc, coz c/ armar, ar de serv, 2vgs gar. Por apenas R$ 330mil. vista ou CEF. CAV 21229 .www.caiofernandes.com.br

CAIO FERNANDES - C.1191. F.4008-0001. Plantão sáb/dom/ feriados das 8 as 17 hs. Csa c/terr 10x33, com 4/4, 2 sls, wc, coz, ár serv, 1 vg gar. R$ 230 mil. CAV 20620. www.caiofernandes.com. br

1.2 Candelária

Candelária

2 QUARTOS

CAIO FERNANDES - C.1191. F.4008-0001. Plantão sáb/dom/ feriados das 8 as 17 hs. casa em exc localiz, sdo 2stes + dep, sla p/ 3amb, wc, coz c/ armar, ar de serv, 3vgs de gar. ótimo p/ comercio. Por apenas R$ 400 mil a vista ou CEF. CAV21207www. caiofernandes.com.br

3 QUARTOS

CAIO FERNANDES - C.1191. F.4008-0001. Plantão sáb/dom/ feriados das 8 as 17 hs. casa bem localiz c/3/4 sl p/2 amb, var, coz, á2 vgs, gar. R$ 260 mil á vista ou Financ.CAV20911. www. caiofernandes.com.br

4 QUARTOS ou +

PERES & PERES IMÓVEIS - C.1607. F.4006-0207. Casa resid c/ 6/4 sdo 3 suit, sl, copa coz, c/ arm, var, dep emp, desp, ar serv, wc serv, pergolado, ld somb, 2 vg gar, gradeada, 200m2 R$ 350 mil. CAC-219/11

CAIO FERNANDES - C.1191. F.4008-0001. Plantão sáb/dom/ feriados das 8 as 17 hs. ótima casa, bem localiz, 4/4 sdo 1ste, sla, wc, coz, ar de serv, 4vgs de gar, pisc e churrasq. Por apenas R$ 370 mil a vista ou CEF. CAV20149.www.caiofernandes. com.br

1.2 Capim Macio

Capim Macio

3 QUARTOS

CAIO FERNANDES - C.1191. F.4008-0001. Plantão sáb/dom/ feriados das 8 as 17 hs. Casa em ótima localiz, c/4/4 sd 1 ste + dep, 3 sls, wc, coz c/arm, 4 vgs gar. R$ 400 mil. á vista ou CEF. CAV21196. www.caiofernandes. com.br

4 QUARTOS ou +

CAIO FERNANDES - C.1191. F.4008-0001. Plantão sáb/dom/ feriados das 8 as 17 hs. Exc casa c/ 4/4 sdo 3 stes + dep, sla p/ 2amb, wc, coz c/ armar, ar de serv, 4vgs gar, pisc e churrasq. Apenas R$ 600mil. á vista ou CEF. CAV21218. www. caiofernandes.com.br

Cidade Jardim

3 QUARTOS

CAIO FERNANDES - C.1191. F.4008-0001. Plantão sáb/dom/ feriados das 8 as 17 hs. Csa excel local, parte alta de Cid Jardim, acabto de 1, 3 sts de 1 ste máster + 2 dep, sla p/4 ambts, escr, lav, coz c/arm, ár.lzer c/pisc, churrasq, sauna, slão de jogos e sla de ginást, 8 vgs gar, não perca essa oportunidade. Tudo por apenas R$ 1.100.000,00 e ainda pode ser financ. www.caiofernandes. com.br. APV 14.225.

1.2 Cidade Satélite

Cidade Satélite

3 QUARTOS

CAIO FERNANDES - C.1191. F.4008-0001. Plantão sáb/dom/ feriados das 8 as 17 hs. boa casa, c/ 3/4 sdo 1 ste + dep, sla p/ 2amb, coz, wc, ar de serv, 1vga de gar. Por apenas R$ 240mil. A vista. CAV21267. www. caiofernandes.com.br

4 QUARTOS ou +

CAIO FERNANDES - C.1191. F.4008-0001. Plantão sáb/dom/ feriados das 8 as 17 hs. boa casa, c/ 4/4 sdo 1 ste, sla p/ 2 amb, wc, coz com armar, ar de serv, 3vgs de gar. Por apenas R$ 280mil. A vista ou financiada. CAV 21160. www.caiofernandes.com.br

Cidade Verde

4 QUARTOS ou +

CAIO FERNANDES - C.1191. F.4008-0001. Plantão sáb/dom/ feriados das 8 as 17 hs. Casa em boa localiz c/ 4stes, sla p/ 2 amb, lavabo, coz, ar de serv, 4vgs gar sdo 2 coberta, churrasq. Apenas R$ 370mil. á vista ou CEF. CAV 21213. www.caiofernandes.com. br

CAIO FERNANDES - C.1191. F.4008-0001. Plantão sáb/dom/ feriados das 8 as 17 hs. Casa com 4/4 sdo 1 ste, 1sla p/ 2 amb, wc, coz com armar, 3vgs gar sdo 2cob. Por R$ 240mil á vista ou Financiada.. CAV 21211. www. caiofernandes.com.br

Dix-Sept Rosado

1 QUARTO

VDO/TCO 02 casas, 1/4, wc. Tr. 8703.0320.

1.2 Dix-Sept Rosado

2 QUARTOS

CAIO FERNANDES - C.1191. F.4008-0001. Plantão sáb/dom/ feriados das 8 as 17 hs. casa c/2/4 sd ste, 2 sls, coz, wc, ár serv, á vista. R$ 180 mil. CAV20622. www.caiofernandes. com.br

3 QUARTOS

CAIO FERNANDES - C.1191. F.4008-0001. Plantão sáb/dom/ feriados das 8 as 17 hs. casa c/3/4 sd ste 1 ste + dep, 2 sls, lavabo, coz, 6 vgs gar. R$ 440 mil. á vista ou CEF.. CAV21217. www. caiofernandes.com.br

Emaús

2 QUARTOS

CAIO FERNANDES - C.1191. F.4008-0001. Plantão sáb/dom/ feriados das 8 as 17 hs .Boa casa, 49m2, 2/4, sl, wc, coz amerc, ár serv. R$ 85 mil. A vista ou CEF. CAV21354. www. caiofernandes.com.br

3 QUARTOS

CAIO FERNANDES - C.1191. F.4008-0001. Plantão sáb/dom/ feriados das 8 as 17 hs .ótima casa c/terr 10x20, 3/4 sd 2 sts, sl p/2 amb, wc, coz c/arm, ár serv, 2 vgs gar. R$ 220 mil. á vista ou CEF. CAV21220. www.caiofernandes. com.br

CAIO FERNANDES - C.1191. F.4008-0001. Plantão sáb/dom/ feriados das 8 as 17 hs .Boa casa, 3/4 sdo 1 ste, sla p/ 2amb, wc, coz com armar, ar de serv, 2vg de gar. Apenas R$ 300 mil. A vista ou CEF. CAV21293. www. caiofernandes.com.br

1.2 Lagoa Nova

Lagoa Nova

3 QUARTOS

PERES & PERES IMÓVEIS - C.1607. F.4006-0207.Casa próx ao Midway Mall, lado sombra, sl ampla, 3/4 sdo 1 ste c/arm, coz c/arm e desp, 2 vgs gar. R$ 320 mil. CAC-0000202/11.

CAIO FERNANDES - C.1191. F.4008-0001. Plantão sáb/dom/ feriados das 8 as 17 hs.Casa em excel localiz, terr 10x15, c/3/4 + dep, sl p/2 amb, 2 wc, coz c/arm, ár serv, 3 vgs gar. R$ 285 mil. Ac Financ.CAV21178. www. caiofernandes.com.br

CAIO FERNANDES - C.1191. F.4008-0001. Plantão sáb/dom/ feriados das 8 as 17 hs. Casa em ótima localiz, 3 sts + dep, 2 sls p/3 amb, lavabo, coz c/arm, ár serv, 5 vgs gar, á vista ou Financ. R$ 380 mil. CAV.19414. www. caiofernandes.com.br

ÓTIMA LOCALIZAÇÃO De esquina com 150m2, 3/4, 2 salas, wc e varanda. R$ 258 mil. Aceito proposta. 9403.9222/9949-8586

CAIO FERNANDES - C.1191. F.4008-0001. Plantão sáb/dom/ feriados das 8 as 17 hs.Casa c/3 sts + dep, 3 sls, lavabo, coz c/arm, ár serv, 4 vgs, pisc. R$ 480 mil á vista ou CEF. CAV21305. www.caiofernandes.com.br

CAIO FERNANDES - C.1191. F.4008-0001. Plantão sáb/dom/ feriados das 8 as 17 hs. Casa c/3 sts + dep, 2 sls, coz, ár serv, 9 vgs gar. R$ 630 mil. á vista ou Financ. R$ 630 mil.CAV21331

4 QUARTOS ou +

CAIO FERNANDES - C.1191. F.4008-0001. Plantão sáb/dom/ feriados das 8 as 17 hs.Casa em boa localiz, c/ 4/4 sdo 1 ste + dep, 2sls, var, wc, desp, ar de serv, coz, 5vgs de gar sdo 2cob. R$ 500mil. A vista ou financ. CAV21265. www.caiofernandes. com.br

CAIO FERNANDES - C.1191. F.4008-0001. Plantão sáb/dom/ feriados das 8 as 17 hs.Exc casa, 4/4 sdo 2stes + dep, sl p/2 amb, wc, coz, ar serv, 3vgs gar. Por apenas R$ 700mil. A vista ou financ. CAV21344. www. caiofernandes.com.br

CAIO FERNANDES - C.1191. F.4008-0001. Plantão sáb/dom/ feriados das 8 as 17 hs. Casa em uma excel localiz, 4/4 sdo 2stes + dep, 3sla, wc, coz c/ armar, ar de serv, 4vgs gar, pisc. á vista ou CEF. R$ 650 mil.CAV21271

Mirassol

3 QUARTOS

CASA DE ESQUINA Com 3/4 sendo 1 suite, 2 salas, 2 garagens, c/ Loja Comercial, 200m2. R$ 280 mil. 9981.6360/9190.4428

CAIO FERNANDES - C.1191. F.4008-0001. Plantão sáb/dom/ feriados das 8 as 17 hs. www. caiofernandes.com.br. Casa em Ótima localiz, 2/4 + dep, sl p/3 amb, wc, coz, ár serv, 3 vgs gar. R$ 240 mil. á vista ou CEF. CAV - 20443.

CAIO FERNANDES - C.1191. F.4008-0001. Plantão sáb/dom/ feriados das 8 as 17 hs. www. caiofernandes.com.br.Boa casa, 3/4 sd 1 st + dep, 2 sls p/3 amb, wc, coz, ár serv, 2 vgs gar. R4 350 mil. á vista. CAV - 21362.

Morro Branco

3 QUARTOS

CAIO FERNANDES - C.1191. F.4008-0001. Plantão sáb/dom/ feriados das 8 as 17 hs. www. caiofernandes.com.br. casa, boa, desocupada, vent, com 3/4 sd 1 ste + dep, sl p/2 amb, coz, wc, ár serv, 2 vgs gar. R$ 290 mil. á vista ou Financ. CAV 21209.

Neópolis

3 QUARTOS

CAIO FERNANDES - C.1191. F.4008-0001. Plantão sáb/dom/ feriados das 8 as 17 hs. www. caiofernandes.com.br. csa em cond fech, c/3/4 sd 1 ste + dep, 3 sls, var, wc, coz, ár serv, 4 vgs gar. R$ 320 mil. á vista ou Financ. CAV21059..

CAIO FERNANDES - C.1191. F.4008-0001. Plantão sáb/dom/ feriados das 8 as 17 hs. www. caiofernandes.com.br. csa c/10x20, 3/4 sd 1 ste, sl p/2 amb, wc, coz, ár serv, 1 vg gar, pisc e slão festas, á vista ou CEF. R$ 235 mil. CAV20953.

Carro&moto



TÁ TUDO AQUI.

Chegou o suplemento que vai ser o porta-voz do mercado de carros e motos do Rio Grande do Norte. Os salões que acontecem pelo mundo, as notícias da indústria nacional e internacional, test drives exclusivos, dicas de oficina, quem é quem no ramo em nosso estado.

Carro&Moto traz tudo tudo o que precisa saber para comprar, vender, cuidar, escolher, equipar, conservar, tunar e aproveitar no mundo das quatro e das duas rodas.

Toda quinta. Aqui, no Diário de Natal.

DIÁRIOS ASSOCIADOS

Não importa de que lado você está. O Diário de Natal está do lado do leitor, trazendo sempre as informações que você precisa. Há 70 anos.

70 anos DIÁRIOdeNATAL

Labim/UFRN

1.2 Nova Parnamirim

Nova Parnamirim

3 QUARTOS

JM CORRETOR DE IMÓVEIS - C.1959. F.9966-0834/8828-4614. VENDE-SE ótm csa, cond fech, 3/4 snd 1 suit, 2 vg gar, entrad soc, 1 sl p/ 2 amb, coz amer, wc soc (blindx + arms) desp, ár serv, entrad serv, terraço, jard, na suit (arms + blindex) 2/4 soc, Ficam tds m.fixos, ld somb, exc ár lzer cletiva> 2 piscinas, churrasq, parq, s.fest, vig 24 hs, 2 vg gar, Ar. 190M2. Vlor cond> R$ 110,00. (CV.900(rm) www.imoveisempre.com.br.

JM CORRETOR DE IMÓVEIS - C.1959. F.9966-0834/8828-4614. VENDE-SE ótm csa, cond fech, 3/4 snd 1 suit, 1 sl, star, 1 sl jantar (rda teto + lumin), wc soc, (arm + blindex + granit), 3 qto pode s/escrit, (arm + sanca), copa/coz, (armars + cba e bancdas granit), ár serv, dep compl, cer, trraço, 2 vgs grag, churrasq, grand, ar 130m2. R$ 250 mil. (ac negoc). vlor cond. R$ 240,00 (PDE Financ) CV.968(sbm) www.imoveisempre.com.br.

JM CORRETOR DE IMÓVEIS - C.1959. F.9966-0834/8828-4614. VENDE-SE Casa, Cond. Fechado, 3/4, sdo 1 ste, 1 sl star, 1 sl jantar, wc soc (granit), coz (armars + cba e banc.gra nit) ár serv, grad toda cer, terraço, 2 vgs gar, ar 120 m2. R$ 200 mil. (ac negoc) vlor cond R$ 190,00 (PDE Financ) CV.965 (aib) www.imoveisempre.com.br

REIS MAGOS C.1328. F: 3222.4480/3211.2355. Cond. Alphaville: cond. fechado c/sla, 3/4 sdo 1 ste, wc soc, coz, ár serv, gar p/1 car. R$ 210 mil

PERES & PERES IMÓVEIS - C.1607. F.4006-0207.3/4 sdo 1 ste, 1 wc, 1 sla, 2 gar, ar de serv, copa, coz, dep de emp, escrit, quitado, sla jan, sol, wc serv, jard ext, jard int, rua calçada. R$ 180 mil. CV 02180

CAIO FERNANDES - C.1191. F.4008-0001. Plantão sáb/dom/ feriados das 8 as 17 hs. www. caiofernandes.com.br. Casa ótima, c/3/4 sd 1 ste + dep, sl p/2 amb, lavabo, coz, ár serv, 3 vgs gar, ár lazer. R$ 240 mil. á vista ou Financ. CAV 21.163.

CAIO FERNANDES - C.1191. F.4008-0001. Plantão sáb/dom/ feriados das 8 as 17 hs. www. caiofernandes.com.br. Casa em cond fech, c/3/4 sd 1 ste, sl p/2 amb, wc, coz, ár serv, 2 vgs gar, ár lazer. R$ 390 mil. CAV 21.244.

4 QUARTOS ou +

PERES & PERES IMÓVEIS - C.1607. F.4006-0207.4/4 sdo 2 ste, 1 wc, 2 sla, 2 gar, ar de serv, copa, coz, dep emp, desp, escrt, pergolado, quitado, sl jantar, sl visit, sombra, wc serv, churrasq, jard ext, lavand, pisc, R$ 270 mil. CV 02179

CAIO FERNANDES - C.1191. F.4008-0001. Plantão sáb/dom/ feriados das 8 as 17 hs. www. caiofernandes.com.br. ótima casa em cond fechado, c/terr 10x20, 3/4 sd 2 sts, sl p/2 amb, coz c/arm, wc, ár serv, 2 vgs gar, ár lazer. R$ 250 mil. Ac Financ Banc. CAV21242.

CAIO FERNANDES - C.1191. F.4008-0001. Plantão sáb/dom/ feriados das 8 as 17 hs. www. caiofernandes.com.br. Casa boa, com, 3/4 sd 1 ste + dep, sl p/2 amb, wc, coz, ár serv, 2 vgs gar. R$ 180 mil. á vista/CEF. CAV 21.299.

Pajuçara

2 QUARTOS

LL IMÓVEIS - C.1601. F.3647-2000. 2/4, 2 sl, wc, gar, R$ 100mil.

Parnamirim

2 QUARTOS

REIS MAGOS C.1328. F: 3222.4480/3211.2355. Sla, 2/4, wc soc, coz, ár. serv, qtal, gar p/2 carros coberta, jdim c/gramado. Laje plana, 66,62m2. R$ 120 mil valor negociável.

1.2 Parnamirim

CAIO FERNANDES - C.1191. F.4008-0001. Plantão sáb/dom/ feriados das 8 as 17 hs. www. caiofernandes.com.br. Exc casa em cond fech, 2/4, sl p/ 2 amb, coz, ár serv, 1 vg gar. A partir R$ 75 mil (entra no Minha Casa, Minha Vida) a vista ou CEF. CAV. 19707.

LL IMÓVEIS - C.1601. F.3647-2000. Viva Natureza, ótima oportunidade com menor preço e melhor infraestrutura da região. Financ. Minha Casa Minha Vida. corretor de plantão 9946. 9080

LL IMÓVEIS - C.1601. F.3647-2000. Residencial Potiguar, casas prontas p/morar. Financ. imediato Minha Casa Minha Vida.

LL IMÓVEIS - C.1601. F.3647-2000. Residencial Europa, casas em condomínio fechado. Preço de pré lançamento. Financ. Minha Casa Minha Vida.

LL IMÓVEIS - C.1601. F.3647-2000.Residencial Del Campo, na melhor localiz de Parnamirim, c/ escritura grátis. Financ. Minha Casa Minha Vida.

LL IMÓVEIS - C.1601. F.3647-2000. Monte Castelo, 2/4, wc, coz, gar, ár serv, var. R$ 110 mil.

3 QUARTOS

COND. JOCKEY CLUB C/ 2/4 Nova, Terreno 10x20, sl, coz, wc, Quitada: R$ 110 Mil. F: 9171-1838

COND. SANTOS DUMONT 2 Casas com 3/4, copa/cozinha, terraço/varanda para 3 carros, 2 wc, sendo 1 suite, gradeada, muro alto, piscina. Preço à combinar. 9981.0340

CAIO FERNANDES - C.1191. F.4008-0001. Plantão sáb/dom/ feriados das 8 as 17 hs. www. caiofernandes.com.br. Casa em ótima localiz, bom acabamento, terr 10x30, c/ 3/4 sdo 1 ste, sla p/ 2amb, coz, wc soc, ar de serv, 3vgs gar. Apenas R$ 190.000,00. A vista ou CEF. CAV 21308

Parque das Colinas

3 QUARTOS

PERES & PERES IMÓVEIS - C.1607. F.4006-0207. Exc resid, 1º qdra, lado somb, 1000m2 de terr 3 sts + esc c/arm. sl p/3 amb, pisc grande, muito bem conserv. R$ 600 mil. CAC-0000166/11.

4 QUARTOS ou +

JM CORRETOR DE IMÓVEIS - C.1959. F.9966-0834/8828-4614. VENDE-SE excel casa, alto padrão, P>Neg Boulevard, 390m2, 3 sts, sl 4 ambts, lvab, 2 pvimts, copa/coz, ár serv, pisc, churrasq, deck, ste mast, closet spar, hidro, vrand), pisc, churrasq, jdim, 2 vgs gar, cob, márm, grant, climatzda, arm, ac negocia. ár lazer, seg 24 h. CV 670(ppn). www. imoveisempre.com.br.

1.2 Ponta Negra

CAIO FERNANDES - C.1191. F.4008-0001. Plantão sáb/dom/ feriados das 8 as 17 hs.Casa c/terr 12x25, 3/4 sd 2 sts + dep, 2 sls, wc, coz c/ar, ár serv, 5 vgs gar. R$ 400 mil á vista ou CEF. CAV20703 www.caiofernandes.com.br

CAIO FERNANDES - C.1191. F.4008-0001. Plantão sáb/dom/ feriados das 8 as 17 hs.Casa boa, terr 12x30, boa casa, terr 12x30, bem localiz, 3/4 sd 1 ste, 2 sls, wc, coz, ár serv, á vista ou CEF. R$ 270 mil. CAV20666. www. caiofernandes.com.br

Potilândia

3 QUARTOS

CAIO FERNANDES - C.1191. F.4008-0001. Plantão sáb/dom/ feriados das 8 as 17 hs. www. caiofernandes.com.br. exc casa, duplx, semi-nova, terr 10x25, exc localiz, 3stes, 2slas p/ 3amb, coz c/ armar, lavabo, ar de serv, 3vgs de gar, pisc. Prox ao campus da UFRN. À vista ou financiada. Apenas R$ 650mil.CAV21058

CAIO FERNANDES - C.1191. F.4008-0001. Plantão sáb/dom/ feriados das 8 as 17 hs. www. caiofernandes.com.br. Casa em ótima localiz, c/4 sts, sl p/2 amb, coz c/arm, wc, ár serv, 3 cgs gar. R$ 440 mil á vista ou Financ. CAV. 20895.

Praias

3 QUARTOS

CAIO FERNANDES - C.1191. F.4008-0001. Plantão sáb/dom/ feriados das 8 as 17 hs. www. caiofernandes.com.br. Caraubas - Casa em exc localiz, c/linda vista para o mar, terr 15x50, 4 sts, 2 sls, var, wc, coz, ar de serv, 10 vgs gar, pisc, churrasq. R$ 500 mil.. ac proposta parte em permuta. CAV21016

Quintas

4 QUARTOS ou +

CAIO FERNANDES - C.1191. F.4008-0001. Plantão sáb/dom/ feriados das 8 as 17 hs. www. caiofernandes.com.br. Casa com 1.870m2 de terr com 4/4, 3sls, 2wcs, coz, ar de serv, 10 vgs gar. Por apenas R$ 1.500.000,00. A VISTA. CAV 21135

San Vale

3 QUARTOS

PERES & PERES IMÓVEIS - C.1607. F.4006-0207. Casa 3/4 sdo 3 sts, 1 wc, 3 sls, 4 vgs gar, demais dep. R$ 650 mil. CV-02295

4 QUARTOS ou +

CAIO FERNANDES - C.1191. F.4008-0001. Plantão sáb/dom/ feriados das 8 as 17 hs. www. caiofernandes.com.br. casa agradável, c/ár lazer, 3 sts + dep, sl p/2 amb, lavabo, coz c/arm, ár serv, 8 vgs gar. R$ 380 mil. á vista. CAV 21.269

CAIO FERNANDES - C.1191. F.4008-0001. Plantão sáb/dom/ feriados das 8 as 17 hs. www. caiofernandes.com.br.Casa ótima, terr 920, 4/4 sd 3 sts + dep, sl p/2 amb, wc, coz, c/arm, ár serv, 7 vgs gar, pisc. R$ 800 mil. á vista. CAV .20208.

Tirol

2 QUARTOS

CAIO FERNANDES - C.1191. F.4008-0001. Plantão sáb/dom/ feriados das 8 as 17 hs. www. caiofernandes.com.br. Casa boa c/terr 10x38, 2/4 + dep, sl p/2 amb, wc, coz c/arm, ar serv, 2 vgs gar, boa localiz. R$ 330 mil, á vista ou Financ.CAV.20979..

4 QUARTOS ou +

CAIO FERNANDES - C.1191. F.4008-0001. Plantão sáb/dom/ feriados das 8 as 17 hs. www. caiofernandes.com.br. Casa excel, ótimo acab, 5 sts + dep, sl p/3 amb, wc, coz c/arm, ár serv, 2 vgs gar, pisc. R$720 mil. á vista ou CEF. CAV.20365..

1.3 Pontos Comerciais

Barro Vermelho

PADRÃO IMÓVEIS - C.1454. F:3606-4000. Ponto Comercial em ótima localiz, com 650m2. Vale a pena conferir. Apenas R$ 700mil, à vista ou financiado. COV20330

1.3 Lagoa Nova

Lagoa Nova

PADRÃO IMÓVEIS - C.1454. F:3606-4000. Sla comercial, em exc localiz, 60m2. Apenas R$ 120mil. Possue escritura pública. COV21237

Parnamirim

PERES & PERES IMÓVEIS - C.1607. F.4006-0207. Prédio comercial de esquina, sla, esrit, wc social, terr. 20 x 20m, R$ 130 mil. Aceita proposta. PV-02236

1.4 Terrenos e Áreas

Cidade Satélite

PADRÃO IMÓVEIS - C.1454. F:3606-4000. Exc terreno em cond fechado, terr 10x20. ótima localiz. Apenas R$ 155mil com escritura pública, pode ser financiado. Confira! TEV21286

Emaús

CAIO FERNANDES - C.1191. F.4008-0001. Plantão sáb/dom/ feriados das 8 as 17 hs. Terr c/380m2 ót oportunidade, apenas R$ 140 mil, a vista ou financ. www. caiofernandes.com.br. TEV. 20.355.

PADRÃO IMÓVEIS - C.1454. F:3606-4000. Exc terr 25x24, exc localiz. ótima oportunidade. Á vista ou financiado. R$ 720mil. TEV20527

Lagoa Nova

CAIO FERNANDES - C.1191. F.4008-0001. Plantão sáb/dom/ feriados das 8 as 17 hs. Bom terr c/405m2, ót local, ót oportuniade. Apenas R$ 285 mil. à vista ou f i - nanc.www.caiofernandes.com.br. TEV. 21.071.

CAIO FERNANDES - C.1191. F.4008-0001. Plantão sáb/dom/ feriados das 8 as 17 hs. Excel terr 25x24, excel local, ót oportunidade. à vista ou financ. R$ 720 mil. www.caiofernandes.com.br. TEV. 20.527..

Nova Descoberta

TERRENO MED 1410 X 18 Interessados ligar 3223-2765/9989-8485

Nova Parnamirim

CAIO FERNANDES - C.1191. F.4008-0001. Plantão sáb/dom/ feriados das 8 as 17 hs. Terr 420m2, cond fech, ót local, por apenas R$ 147 mil. Analisa proposta.www.caiofernandes.com.br. TEV. 21.326.

CAIO FERNANDES - C.1191. F.4008-0001. Plantão sáb/dom/ feriados das 8 as 17 hs. Terr 12 x 25, ót local, por apenas R$ 90 mil. à vista ou CEF.www. caiofernandes.com.br. TEV. 21.238.

CAIO FERNANDES - C.1191. F.4008-0001. Plantão sáb/dom/ feriados das 8 as 17 hs. Não penal terr c/575m2, apenas R$ 230 mil. à vista ou CEF.www. caiofernandes.com.br. TEV. 21.297.

JM CORRETOR DE IMÓVEIS - C.1959. F.9966-0834/8828-4614. VENDE-SE Exc. lote 360m2, c/ infraestrutura p/ construção de exc casa fácil acesso, terreno de esq, ld somb, escriturado. R$ 55 mil. www.imoveisempre.com.br. VL.97(s)

Parnamirim

CAIO FERNANDES - C.1191. F.4008-0001. Plantão sáb/dom/ feriados das 8 as 17 hs. Oportunidade terr 10x20, boa local, na cidade campestre. Apenas. R$ 30 mil.www.caiofernandes.com.br. TEV. 20.334.

LL IMÓVEIS - C.1601. F.3647-2000. Cond. Water View, lote de 200m2, c/ toda infraestrutura de lazer e segurança, aceita veículo em troca, maiores informações 9173.1399

VENDO LOTE 12,5 X 20 RESIDENCIAL VIVER F: 9941-3020

Ponta Negra

CAIO FERNANDES - C.1191. F.4008-0001. Plantão sáb/dom/ feriados das 8 as 17 hs. Terr c/15x30, bem local em cond fech, mto bom. Apenas R$ 220 mil. à vista.www.caiofernandes.com.br. TEV. 21.046.

1.4 Praias

Praias

PERES & PERES IMÓVEIS - C.1607. F.4006-0207. Porto Mirim, ótimo terr de 4000m2, 100x40m, beira de pista, viz ao Pargos Hotel, lado sombra, 3 frentes. R$ 300 mil. TV-01616.

Zona Sul

ALPHAVILLE Natal- 2 lotes no Resid. Pium, área total 967,87m2, meio de quadra, R$ 420 mil. 9982. 9802-C1503.

Outras Localidades

ALPHAVILLE Mossoró, 3 lotes juntos, sdo 01 de esq. 1.281, 77m2, 0s 03 = 250 mil + saldo. 9982.9802-C1503.

ALPHAVILLE MOssoró,terreno 412,45m2, esquina. R$ 80 mil + sd. 9982.9802-C1503.

ALPHAVILLE Natal,lote comercial 896m2, esq,frente p/Rota do Sol, 90 mil de entrada, saldo em até 72 meses. 9982.9802-C1503.

CAIO FERNANDES - C.1191. F.4008-0001. Plantão sáb/dom/ feriados das 8 as 17 hs. Nízia Floresta, terr c/10hec, mto bom, c/csa sede, árvores frutíferas, 3 poços tubulares. Boa local, possui escrit púb, apenas R$ 300 mil. www.caiofernandes.com.br. TEV. 20.939.

CAIO FERNANDES - C.1191. F.4008-0001. Plantão sáb/dom/ feriados das 8 as 17 hs. www. caiofernandes.com.br. Pium, terr em cond fech, 1.000m2, muito bom. R$ 220 mil á vista. TEV. 21320.

PERES & PERES IMÓVEIS - C.1607. F.4006-0207. Extremoz exc área a menos de 1 km do conj novo, c/600.000m2, 90% desmatada, plana, ideal p/const, invest, documen toda regularizada. R$ 20,00 o m2, ac imóveis, permuta, etc. TEC-212/11.

2 IMÓVEIS Aluguel

2.1 Apartamento

Areia Preta

2 QUARTOS

CAIO FERNANDES - C.1191. F.4008-0001. Plantão sáb/dom/ feriados das 8 as 17 hs. Apto c/2 sts, sl p/2 amb, var, wc, coz, ár serv, ár lazer, compl, elev, gar cob. R$ 1.200,00 + Taxas. APA 100701

CAIO FERNANDES - C.1191. F.4008-0001. Plantão sáb/dom/ feriados das 8 as 17 hs. Apto c/2/4 sdo 1 ste, sl, wc c/arm, coz c/arm, ár lazer compl e gar cob. R$ 1.45,00 + Taxas. APA 100732

Barro Vermelho

2 QUARTOS

(REIS MAGOS C.1328. F: 3222.4480/3211.2355.Res.Barro Vermelho: var, sla, 2/4 (1 ste), wc soc, coz, ár. serv, gar. p/1 car, R$ 1.100,00 c/cond. incluso.

REIS MAGOS C.1328. F: 3222.4480/3211.2355.Cond. Las Leñas: sla, 2/4 sdo 1 ste, wc soc, coz , ár de serv, gar p/1 car. R$ 800,00 + taxas.

REIS MAGOS C.1328. F: 3222.4480/3211.2355.Cond. Princípe de Liverpol:var, sla, 2/4 sdo 1 ste, wc soc, coz. amer., ár. lazer, gar p/01 car, R$ 800,00 + taxas.

CAIO FERNANDES - C.1191. F.4008-0001. Plantão sáb/dom/ feriados das 8 as 17 hs.Apto c/2/4 sdo 1 ste, sl p/2 amb, var, wc, coz c/arm, ár serv, ár lazer, compl, gar cob, R$ 850,00 + Taxas. APA3632.

CAIO FERNANDES - C.1191. F.4008-0001. Plantão sáb/dom/ feriados das 8 as 17 hs. Apto com 2/4 sdo 1 ste, sl p/2 amb, var, wc c/ blindex, coz c/arms, ar de serv, ár lzer cmpl. R$ 1.100,00+ taxas. APA100418

CAIO FERNANDES - C.1191. F.4008-0001. Plantão sáb/dom/ feriados das 8 as 17 hs. Apto com 2/4 sdo 1 ste, sla p/2 ambs, 2 var, wc, coz c/arms, ar de lzer compl, gar e interfone. R$ 1.000,00+ taxas. APA100363

CAIO FERNANDES - C.1191. F.4008-0001. Plantão sáb/dom/ feriados das 8 as 17 hs.Apto c/2/4 sdo 1 ste, sl p/2 amb, coz c/arm, ár lazer, gar cob p/2 carr. R$ 900, 00 + Taxas. APA.7795.

2.1 Barro Vermelho

CAIO FERNANDES - C.1191. F.4008-0001. Plantão sáb/dom/ feriados das 8 as 17 hs. Apto com 2/4, sla, wc, coz, ar de serv, churrasq, e gar cobert. R$ 750,00+ taxas. APA10034

PERES & PERES IMÓVEIS - C.1607. F.4006-0207. Apto 2/4 sdo 1ste, wc soc, 1 sl, coz, ár serv, ár lazer, 1 vg 60m2. R$ 800, 00 + taxas. (Cond. Principe Liverpool). APA 0000345/11.

Candelária

2 QUARTOS

CAIO FERNANDES - C.1191. F.4008-0001. Plantão sáb/dom/ feriados das 8 as 17 hs. Apto com 2/4 sdo 1 stes, sla, coz c/ arms, ár serv, wc c/ blindex, ár. lzer comp, elev, gar cob R$ 950,00 + taxas. APA-100597.

CAIO FERNANDES - C.1191. F.4008-0001. Plantão sáb/dom/ feriados das 8 as 17 hs. Apto com 2/4 sdo 1 stes, sla para 2amb, wc, coz, dep emp, gar cob R$ 600,00 + taxas. APA10519

3 QUARTOS

CAIO FERNANDES - C.1191. F.4008-0001. Plantão sáb/dom/ feriados das 8 as 17 hs. Apto mobiliado com 3/4 sdo 1 stes, sla p/2 ambs, var, wc, coz, r serv e gar. R$ 1.600,00 + taxas. APA 1008954

4 QUARTOS ou +

REIS MAGOS C.1328. F: 3222.4480/3211.2355. Ed.Imperial Candelária: sl.3 amb, 4/4 (tdos ste), wc soc, copa, coz c/arms, ár. serv, dep. gar p/3 cars, ár. lazer comp, 3 mil + taxas.

Capim Macio

2 QUARTOS

FLAMBOYANTE - Apto Reformado, R$ 600,00 Cond. e IPTU incluso. F.: 9631-8760

PERES & PERES IMÓVEIS - C.1607. F.4006-0207. Apto exc localiz, prox a av eng roberto freire, 2/4 mais dep de empregada, portaria 24hs, quadra, playground, slão de festa e uma vaga de gar, 800,00 com tudo incluso. APA 0000124/12

CAIO FERNANDES - C.1191. F.4008-0001. Plantão sáb/dom/ feriados das 8 as 17 hs. Apto 2/4, sdo 1 ste, sl p/2 amb, var, lavabo, wc, coz, ár lazer compl, agr, elev, revest. R$ 1.100,00 + Taxas. APA. 100487

3 QUARTOS

REIS MAGOS C.1328. F: 3222.4480/3211.2355. Cond. Mediterraneé: apt. andar alto, ót. localização, excelente ár. lazer, var, sla em L, 3/4 sdo tdos ste, coz, ár. serv, wc de serv, depend, gar. p/2 cars. R$ 1.600,00 + taxas.

REIS MAGOS C.1328. F: 3222.4480/3211.2355.Cond. Sol e Mar: sla, 3/4 sdo 1 ste, wc soc, coz. carm, ár. serv, 02 gar, R$ 700,00 + taxas.

Cidade Satélite

2 QUARTOS

CAIO FERNANDES - C.1191. F.4008-0001. Plantão sáb/dom/ feriados das 8 as 17 hs.Apto com 2/4 sdo 1 ste, sla, coz c/ armar, ar de serv, ar de lazer compl, gar p/ 2 carros. R$ 900,00 + taxas. APA 10832

CAIO FERNANDES - C.1191. F.4008-0001. Plantão sáb/dom/ feriados das 8 as 17 hs.Apto com 2/4, sla, ar de serviço, coz c/ armar, ar de lazer completa, gar e interfone. R$ 550,00+ taxas. APA 100339

CAIO FERNANDES - C.1191. F.4008-0001. Plantão sáb/dom/ feriados das 8 as 17 hs.Apto com 2/4 sdo 1 ste, sla p/ 2amb, coz c/ armar,ar de lazer compl, gar .R$ 900,00 + taxas. APA 100629

3 QUARTOS

PERES & PERES IMÓVEIS - C.1607. F.4006-0207. Apto novo, 2/4, coz, ar de serv, sla, wc soc, 01vga de gar, 56m2. R$ 500,00+ taxas (Cond Vilagio Verita). APA-0000117/12

Emaús

2 QUARTOS

PERES & PERES IMÓVEIS - C.1607. F.4006-0207. apto com 2/4 sdo 1 ste, sla, coz, var, wc soc, ar de lazer, 1vga de gar, ao lado da sombra, med 56m2. R$ 550,00+taxas (cond natureza flora). APA00008/11

2.1 Emaús

CAIO FERNANDES - C.1191. F.4008-0001. Plantão sáb/dom/ feriados das 8 as 17 hs. Apto c/ 2/4 snd 1 suit, sl, vars, wc,coz, piscina, playground, gar R$ 550,00 + taxas. APA-100571..

Lagoa Nova

1 QUARTO

PERES & PERES IMÓVEIS - C.1607. F.4006-0207. 2/4 sdo 1ste, coz, armar embut, ar de serv, sla, wc soc, var, ar de lazer completa, 56m2. R$ 900,00 + taxas (Cond Torres Amintas Barros). APA 0000127/12

PERES & PERES IMÓVEIS - C.1607. F.4006-0207. Apto 1/4 s/1 ste, 1 sl, coz amerc, wc soc, 1 vg gar, lado somb, 40m2, R$ 670, 00 + taxas.(Cond. AntÔnia Lopes). APA000023/12.

2 QUARTOS

REIS MAGOS C.1328. F: 3222.4480/3211.2355. Cond. Maria Leite Cavalcante:var, sla, 2/4 sdo 1 ste, wc soc, coz, ár. serv, R$ 900,00.

REIS MAGOS C.1328. F: 3222.4480/3211.2355. Villagio Roma: sl, 2/4, wc soc, coz, ár. serv, gar p/1 car. R$ 800,00 + taxas.

CAIO FERNANDES - C.1191. F.4008-0001. Plantão sáb/dom/ feriados das 8 as 17 hs. Apto com 2 sts, sl, var, coz, ár serv, pisc, sl fest, elev. R$ 1.100,00 + taxas. APA 100489.

PERES & PERES IMÓVEIS - C.1607. F.4006-0207. Apto 2/4, coz c/arm, dep emp, ár serv, sl, wc soc, var, 1 gv gar, 78m2. R$ 600,00 + taxas. (Cond Lizieux) APA0000107/12.

3 QUARTOS

PERES & PERES IMÓVEIS - C.1607. F.4006-0207. Apto amplo, 3/4, coz com armar, wc soc, dep de empregada, ar de serv, 2vga de gar. R$ 900,00 com e IPTU incluso. (Cond Jardim Riviera). APA0000128/12

CAIO FERNANDES - C.1191. F.4008-0001. Plantão sáb/dom/ feriados das 8 as 17 hs. Apto cob c/3/4 sdo 1 ste, sl, lavabo, dep emp, var, ár lazer e gar cob. R$ 1.5000,00 + Taxas. APA.899.

CAIO FERNANDES - C.1191. F.4008-0001. Plantão sáb/dom/ feriados das 8 as 17 hs. Apto 2/4 sdo 1 st, sl, wc, coz, ár lazer completa, 66m2. R$ 700,00+ taxas. APA100569

CAIO FERNANDES - C.1191. F.4008-0001. Plantão sáb/dom/ feriados das 8 as 17 hs. Apto c/3/4 sdo 1 ste, sl p/2 amb, coz, ár serv, ár lazer compl e gar. R$ 1.100,00 + taxs. APA-100642.

Nova Descoberta

4 QUARTOS ou +

(REIS MAGOS C.1328. F: 3222.4480/3211.2355. Var, sla. 2 ambs, 4/4 sdo 2 stes, wc soc, coz. c/arms, ár. serv, gar. p/3 cars, ár. lazer. R$ 2 mil + taxas.

Nova Parnamirim

2 QUARTOS

ALUGUEL APTO C/ 2/4(1 STE) Novo c/ 57,00M2, sl, coz, wc, 1 vg, lazer completo. R$ 800,00 + Cond. F: 9171-1838

REIS MAGOS C.1328. F: 3222.4480/3211.2355.Cond. Monterrey: Sla, 2/4 sdo 1 ste, wc soc, coz, ár. serv, gar p/1 car, R$ 600, 00 + taxas 1ª locação

CAIO FERNANDES - C.1191. F.4008-0001. Plantão sáb/dom/ feriados das 8 as 17 hs.Apto com 2/4 sdo 1 ste, sla p/ 2 amb, coz c/ armar, wc c/blindex, ár lazer compl. R$ 700,00 + Taxas. APA 100700

CAIO FERNANDES - C.1191. F.4008-0001. Plantão sáb/dom/ feriados das 8 as 17 hs.Apto com 2/4 sdo 1 ste, sla p/2 ambs, wc, coz c/arms, ar de lazer compl e gar coberta. R$ 1.200,00 + taxas.. APA 100722

2.1 Nova Parnamirim

PERES & PERES IMÓVEIS - C.1607. F.4006-0207. 2/4, sdo 1ste, wc soc, sla, var, coz com ar embutidos, elevador, churrasq, pisc, slao de festas, 1vga de gar, 56m2. R$ 750,00 + taxas (Cond Dom Heitor). APA000086/12

CAIO FERNANDES - C.1191. F.4008-0001. Plantão sáb/dom/ feriados das 8 as 17 hs.Apto com 2/4 sdo 1 ste, sla, coz, ar de lazer completa. R$ 600,00 + taxas.. APA 100401

CAIO FERNANDES - C.1191. F.4008-0001. Plantão sáb/dom/ feriados das 8 as 17 hs.Apto com 2/4, sla para 2amb, wc, coz com armar, ar de serv e gar cobert. R$ 600, 00+ taxas. APA100970

CAIO FERNANDES - C.1191. F.4008-0001. Plantão sáb/dom/ feriados das 8 as 17 hs.Apto com 2/4 sdo 1 ste, sla p/ 2 amb, var, coz, ar de serv. R$ 750,00 + taxas. APA 100380

CAIO FERNANDES - C.1191. F.4008-0001. Plantão sáb/dom/ feriados das 8 as 17 hs.Apto com 2/4 sdo 1 ste, sla p/2 amb, coz c/ armar, ar de lazer completa, gar. R$ 800,00 + taxas.. APA 100204

CAIO FERNANDES - C.1191. F.4008-0001. Plantão sáb/dom/ feriados das 8 as 17 hs.Apto com 2/4 sdo 1 ste, sla, coz com armar, pisc, ar de lazer completa, gar. R$ 650,00 + taxas. APA 100276

CAIO FERNANDES - C.1191. F.4008-0001. Plantão sáb/dom/ feriados das 8 as 17 hs.Apto com 2/4 sdo 1 ste, sla p/2 amb, coz c/arm, pisc, gar cob. R$ 750,00 + taxas. APA .6632.

3 QUARTOS

COND. ESPLANADA DOS JARDINS 3/4, Var,Térreo. Tr. 3206-0517/8734-3054

REIS MAGOS C.1328. F: 3222.4480/3211.2355. Cond.Res. Panamericano: sla, 3/4 sdo 1 ste, wc soc, coz, áqr. serv, gar p/1 car e ár. lazer comp. R$ 1 mil cond. incluso.

CAIO FERNANDES - C.1191. F.4008-0001. Plantão sáb/dom/ feriados das 8 as 17 hs.Apto com 3/4 sdo 2 stes, sla p/ 2 amb, coz, wc, sl de festas, gar coberta, 2 elev, revestido, pilotis e interfone. R$ 900,00 + taxas. APA 100386.

PERES & PERES IMÓVEIS - C.1607. F.4006-0207. 3/4 sdo 1ste, wc soc com blindex, coz, ar de serv, wc de serv, 2sls, rua calçada. 68m2, 700,00 + taxas (Residencial Porto Príncipe) CAA0000115/12

CAIO FERNANDES - C.1191. F.4008-0001. Plantão sáb/dom/ feriados das 8 as 17 hs.Apto com 3/4 sdo 1 ste, sla, var, wc, coz c/arms, ar de serv, churrasq. R$ 750,00 incluso cond. APA 100382

ALUGO APTO - Resid. Ícaro, Emaús, (Ldo portão da Base aérea), 3/4 sd 1 ste, sla, coz, wc sol, gar p/2 carros, sombra.9963-0003.

Petrópolis

1 QUARTO

CAIO FERNANDES - C.1191. F.4008-0001. Plantão sáb/dom/ feriados das 8 as 17 hs. Apto mobiliadó com 1/4, sla, coz com armar, ar de lazer completa e gar coberta. R$ 1.800,00 + Taxas. APA. 100668

2 QUARTOS

ED. RUI MARINHO Próximo a Maternidade Januário Cicco. Condomínio R$ 600,00 + aluguel a combinar. 8899.1077/9982.5744/9976. 6889

CAIO FERNANDES - C.1191. F.4008-0001. Plantão sáb/dom/ feriados das 8 as 17 hs. Apto novo com 2/4 sdo 1 ste, sla, para 2 amb, var, wc, coz com armar, ar de serv, ar de lazer e gar coberta. R$ 950,00 + taxas. APA100885

PERES & PERES IMÓVEIS - C.1607. F.4006-0207. Apto andar alto, com vista para o mar, exc localiz, 1 localiz, 2/4 sdo 1ste, coz com armar, wc soc com armar, sla, ar de serv, var, lazer completo com fitness.APA000034/12

PERES & PERES IMÓVEIS - C.1607. F.4006-0207. 2/4 sdo 1ste, coz armar embutido, ar de serv, sla, wc soc, var, churrasq, pisc, playg, 56m2. R$ 1mil+ taxas. (Cond Luiz de Barros).APA-000070/12.

Labim/UFRN

2.1 Planalto

Planalto

2 QUARTOS

CONDOMÍNIO VILLAGE PLANALTO - 2/4, sala, cozinha, banheiro. Fone: 8804.2790

Ponta Negra

1 QUARTO

APARTAMENTOS MOBILIADOS Fone: 9982-6226 www.aparttemporada.com.br

CAIO FERNANDES - C.1191. F.4008-0001. Plantão sáb/dom/ feriados das 8 as 17 hs. Apto com 1 ste, sla, coz com armar, depósito, gar. R$ 500,00 + taxas. APA 100370

2 QUARTOS

COND. CORAIS DE PONTA NEGRA 2/4 + ste, 11º andar, mob+ eletrod + cutelaria. R$ 1.600 + cond + IPTU. F:9982-4456

CAIO FERNANDES - C.1191. F.4008-0001. Plantão sáb/dom/ feriados das 8 as 17 hs. Apto c/ 2/4 snd 1 ste, sl, var, wc, coz c/ arms, ar serv, piscina, sl fest, gar cob, elev R$ 1 mil + taxas. APA-100698

CAIO FERNANDES - C.1191. F.4008-0001. Plantão sáb/dom/ feriados das 8 as 17 hs. Apto com 2/4 sdo 1 ste, sla, wc, coz, ar de serv, ar de lazer completa, gar, elev e interf. R$ 1.900,00 + taxas. APA 100358

CAIO FERNANDES - C.1191. F.4008-0001. Plantão sáb/dom/ feriados das 8 as 17 hs. Apto com 2/4, sl p/2 amb, wc, coz, c/arm, ár serv, pisc, sl fest, gasr cob, elev, guarit e interf. R$ 1.300,00 + taxas. APA 100494

2.1 Ponta Negra

CAIO FERNANDES - C.1191. F.4008-0001. Plantão sáb/dom/ feriados das 8 as 17 hs. Apto com 2/4 (1ste), sla, wc, dep de empreg, ar de serviço. R$ 650,00 + taxas. APA 100392

3 QUARTOS

CAIO FERNANDES - C.1191. F.4008-0001. Plantão sáb/dom/ feriados das 8 as 17 hs. Apto com 3/4 sdo 1 ste, sla para 2 amb, var, wc, coz com armar, dep de empregada, ar de serv, ar de lazer comp. R$ 1.400,00 + taxas. APA9247

Praias

2 QUARTOS

REIS MAGOS C.1328. F: 3222.4480/3211.2355. Praia do Meio: Cond. Outo Verde, sla, 2/4 c/var sdo 1 ste, wc soc, coz, ár. serv, desp c/wc, gar. p/1 car, R$ 850,00 cond/IPTU incluso.

Serrambi

2 QUARTOS

REIS MAGOS C.1328. F: 3222.4480/3211.2355. Cond. Flamboyant's:sla, 2/4, wc soc, coz, dep. e ár. serv, R$ 700,00 + taxas.

Tirol

2 QUARTOS

REIS MAGOS C.1328. F: 3222.4480/3211.2355. Cond. Ruth Galvão: Var, sla, 2/4 sdo 1 ste c/arms, coz. c/arms, wc c/blindex e arms, ár. serv, gar. p/1 caqr, andar alto, excel. ár de lazer, ótima localização. R$ 900,00 + taxas.

2.1 Tirol

CAIO FERNANDES - C.1191. F.4008-0001. Plantão sáb/dom/ feriados das 8 as 17 hs. Apto com 2/4 sdo 1ste, sla para 2amb, wc, coz com armar, ar de serv e gar cobert. R$ 700,00+taxas. APA 100569

3 QUARTOS

REIS MAGOS C.1328. F: 3222.4480/3211.2355.Cond. Icaro:sla, 3/4 sdo 2 stes, wc soc, coz. c/arms, ár. serv, deposito, depend. gar. p/1 car, R$ 1.300,00 + taxas.

4 QUARTOS ou +

PERES & PERES IMÓVEIS - C.1607. F.4006-0207. 4 stes, escrit, armar embutido, copa, coz com armar, 03vgs de gar, dep de empreg, ar de serv, lav, 3sls, piso de cerâmica, var, elevadores, siao de festas, pisc, playground, todo mobiliado, 330m2. R$ 6.000, 00 + taxas (Emidio Vieira). APA0000120/12

2.2 Casa

Candelária

3 QUARTOS

CAIO FERNANDES - C.1191. F.4008-0001. Plantão sáb/dom/ feriados das 8 as 17 hs. casa com 3/4, sdo 1 ste, closet, pergolado, sl para 3 amb, ar de serv, churr, gar. R$ 3.800,00+ taxas. CAA 100158

4 QUARTOS ou +

CAIO FERNANDES - C.1191. F.4008-0001. Plantão sáb/dom/ feriados das 8 as 17 hs. Ótima Casa c/ 4/4 snd 3 suit, sl p/ 3 amb, lavb, coz c/ arms, desp, ár serv, dep emp, piscina, churrasq, gar R$ 4 mil. CAA-100634

2.2 Capim Macio

Capim Macio

1 QUARTO

ALUGA-SE KITNETS Ótima localidade. Tratar c/9698.6365.

3 QUARTOS

REIS MAGOS C.1328. F: 3222.4480/3211.2355. Csa. 3/4 sdo todos stes, var, 2 sls, wc soc, coz, ár. serv, 2 dep., comp, 1 apt p/hospedes c/1/4, sla e wc, ár. lazer, varias fruteiras. R$ 3.500,00 1600m2 de ár. total.

Cidade Jardim

4 QUARTOS ou +

REIS MAGOS C.1328. F: 3222.4480/3211.2355.Sla de estar/jantar, lavabo, 4/4 (tdos ste c/arms), closet sdo 2 c/arm, coz c/arm, ár. serv, dep. chur. 4 mil.

Cidade Satélite

1 QUARTO

ALUGUEL DE KIT-NET Local - Cidade Satélite. Rua Serra Bonita, 8062, sla, quarto, cozinha e banheiro. Contato: Sr. Augusto 8876. 7678/9953.3627.

3 QUARTOS

CAIO FERNANDES - C.1191. F.4008-0001. Plantão sáb/dom/ feriados das 8 as 17 hs. Ótima Casa c/3/4, sl p/ 2 amb, wc, coz, ár serv, gar coberta R$ 800,00. CAA-100734

2.2 Dix-Sept Rosado

Dix-Sept Rosado

2 QUARTOS

REIS MAGOS C.1328. F: 3222.4480/3211.2355. Sla, 2/4, wc soc, coz, R$ 400,00.

Lagoa Nova

3 QUARTOS

CAIO FERNANDES - C.1191. F.4008-0001. Plantão sáb/dom/ feriados das 8 as 17 hs. Casa com 3/4 sdo 1 ste, sla para 2 amb, wc, coz com armar, despensas, dep de empreg, ar de serv, churrasq, gar. R$ 3mil + taxas. CAA 100321

CAIO FERNANDES - C.1191. F.4008-0001. Plantão sáb/dom/ feriados das 8 as 17 hs. Casa c/ 3/4 sdo 3 stes, sl, coz c/arms, ár serv, gar coberta p/2 car. R$ 2.500,00 + TAXAS. CAA-9871

CAIO FERNANDES - C.1191. F.4008-0001. Plantão sáb/dom/ feriados das 8 as 17 hs. Cs c/ 3 ste, 3 sl, escrit, vars, wc,coz c/ arms, desp, dep emp, ár serv, gar R$ 3 mil. CAA-100572.

CAIO FERNANDES - C.1191. F.4008-0001. Plantão sáb/dom/ feriados das 8 as 17 hs. Casa c/ 3/4 sdo 1 stes, sl p/ 2 amb, wc, coz, dep emp, ár serv, gar.R$ 1.400,00 + TAXAS. CAA-5705.

CAIO FERNANDES - C.1191. F.4008-0001. Plantão sáb/dom/ feriados das 8 as 17 hs. Cs 3/4 sdo 1 sts, sl p/2 amb, coz, ár. serv, R$ 2.500,00 + taxas. CAA-100198

4 QUARTOS ou +

CAIO FERNANDES - C.1191. F.4008-0001. Plantão sáb/dom/ feriados das 8 as 17 hs. Casa com 4 suit, closet, sla para 3 amb, wc, coz com armar, despensas, dep de empreg, ar de serv, ar de lazer completa, gar. R$ 3.800,00 + taxas. CAA 100248

2.2 Lagoa Nova

PERES & PERES IMÓVEIS - C.1607. F.4006-0207. casa 4/4 sdo 1 ste, wc soc, coz, 2 sls, blindex, lavand, cer elét, grand, rua calç, 3 vgs gar, 120m2. R$ 1.800. CAA00004/12.

Nova Parnamirim

3 QUARTOS

CAIO FERNANDES - C.1191. F.4008-0001. Plantão sáb/dom/ feriados das 8 as 17 hs. Csa com 3/4 sdo 2 ste, sla para 2 amb, wc, coz com armar, dep de empreg, gar para 2 carros. R$ 1.500,00. CAA 100369

4 QUARTOS ou +

CAIO FERNANDES - C.1191. F.4008-0001. Plantão sáb/dom/ feriados das 8 as 17 hs. Csa com 4/4 sdo 3 ste, sla p/2 amb, var, wc, coz, dep de empreg,r de serv, gar para 2 carros. R$ 3.500, 00. CAA 100644

Parque das Colinas

4 QUARTOS ou +

PERES & PERES IMÓVEIS - C.1607. F.4006-0207. casa 4/4, sdo 2 sts, escrit, sla de estar/ jantar/visita, coz c/arms, desp, ár.serv, 2vgs gar, pergolado, R$ 2000,00 + taxas. CAA 00000/11

Petrópolis

3 QUARTOS

PERES & PERES IMÓVEIS - C.1607. F.4006-0207. 3/4 sdo 1ste, ste com armar, coz e wc soc com armar, 2 sls, rua calçada. R$ 800,00 + taxas. CAA0000115/12

2.2 Ponta Negra

Ponta Negra

3 QUARTOS

CAIO FERNANDES - C.1191. F.4008-0001. Plantão sáb/dom/ feriados das 8 as 17 hs. Cs c/ 3/4 snd 1 suit, sl p/ 2 amb, var, wc, coz c/ arms, dep emp, ár serv, gar, R$ 1.500,00 + taxas. CAA-100577.

Tirol

4 QUARTOS ou +

PERES & PERES IMÓVEIS - C.1607. F.4006-0207. 5/4, sdo 3stes, escrit, coz, jardim externo, churrasq, vga p/ 06 carros, dep de empreg, wc serv, ar de serv, lav, 3sls, sla de visita, sla de estar, sla de jantar, rua calçada, wc soc. R$ 410,00 + taxas. CAA000071/12

2.3 Pontos Comerciais

Alecrim

PERES & PERES IMÓVEIS - C.1607. F.4006-0207. Sla com 1 recepão, 2 sls, mezanino, 1 wc, estac, rotativo, 80m2, 3º andar. R$ 450,00 + taxas (CECON). SA000029/11.

REIS MAGOS C.1328. F: 3222.4480/3211.2355. Loja c/wc, R$ 3.500,00.

Candelária

REIS MAGOS C.1328. F: 3222.4480/3211.2355. Salão, coz e wc, R$ 2 mil.

2.3 Capim Macio

Capim Macio

ALUGA-SE LOJA NO SHOPPING MANDACARU MALL C/mesanino, wc completo, despensa, amplo estacionamento. Contato: 9981-3665(Francineide)

Cidade Jardim

REIS MAGOS C.1328. F: 3222.4480/3211.2355. Mandacaru Mall: Sla c/mez\anino e wc, R$ 1.300,00 c/cond. incluso.

Lagoa Nova

ALUGO - Nova sala comercial, med 37m2, sla 206, Cond. Themes Tower. (Em Frente Justiça Federal) R$ 1.300 mensal. IPTU incluso (Sem Cond.) 9431-0667.

CAIO FERNANDES - C.1191. F.4008-0001. Plantão sáb/dom/ feriados das 8 as 17 hs. Sala comerc c/ coz, 2 wc e depósito R$ 3 mil. COA.100410

CENTER MOR Salas/lojas, wc, estacionamento rotativo. Apartir R$ 600,00. Entre Jaguarari/ Prudente.9982.2715

PERES & PERES IMÓVEIS - C.1607. F.4006-0207. Sla, wc soc, todo com piso porcelanato, elevador, 19 pavimento, 47m2, sla nova. R$ 2.200,00 (Themis Tower). PSA0000113/12

PERES & PERES IMÓVEIS - C.1607. F.4006-0207. Sla, wc soc, piso madeira laminado, alto padrão, 19ºpavimento, elevador, sla nova, 37m2. R$ 1.500,00 (Themis Tower). PSA0000114/12

REIS MAGOS C.1328. F: 3222.4480/3211.2355. 2 salas c/wc, ót. p/escrit de advocacia. R$ 1 mil.

REIS MAGOS C.1328. F: 3222.4480/3211.2355. Ponto Comercial excel. p/clinica e escrit. R$ 3 mil.

REIS MAGOS C.1328. F: 3222.4480/3211.2355. Loja c/wc, R$ 1.800,00, 72m2.



Valor promocional a partir de R$ 31.990,00 para o Peugeot 207 HB XR 1.4L Flex, 3 portas, pintura sólida, branca, ano/modelo 11/12. Simulação de Crédito Direto ao Consumidor pelo Banco Peugeot: entrada de R$ 11.516,40 (36%) à vista mais 60 parcelas mensais fixas de R$ 494,62, com vencimento da 1ª parcela para 30 dias. Taxa de juros de 0,99% a.m. e 12,5487% a.a., Custo Efetivo Total de 1,31% a.m. e 16,85% a.a., IOF de 2,5% a.a. para Pessoa Física. Valor total a prazo: R$ 41.193,60. Sujeito a aprovação de crédito. Valor promocional a partir de R$ 59.990,00, com desconto já incluso de R$ 5.000,00, referente ao câmbio automático grátis para o Peugeot 408 Allure automático, 4 portas, pintura sólida; ano/modelo 11/12. **Oferta de câmbio automático válida apenas para as versões Peugeot 408 Allure BVA e 408 Feline.** Estoque Nacional: Peugeot 207 HB XR: 15 unidades; Peugeot 408 Allure: 15 unidades e Peugeot 408 Feline: 15unidades.*3 anos de garantia total para o Peugeot 408 nos termos dos respectivos manuais. Consulte os preços das revisões. Prazo da promoção, para pedidos firmes fechados, de 15/3 a 30/4/2012 ou enquanto durarem os estoques. Não cumulativa para outras promoções. Para mais informações, acesse www.peugeot.com.br. Banco Peugeot – Ouvidoria: 0800 771 9090; S.A.C.: 0800 771 5575; acesso para pessoas com deficiência auditiva ou de fala: 0800 771 1772. **Promoção e condições válidas para as concessionárias participantes.**

LA FRANCE – Av. Dão Silveira, 7.080, Cidade Satélite – Natal – 84 3218 4070

Respeite a sinalização de trânsito.

MOTION & EMOTION

PEUGEOT

Labim/UFRN

2.3 Lagoa Nova

2 IMÓVEIS Aluguel

2.3 Pontos Comerciais

Lagoa Nova

REIS MAGOS C.1328. F: 3222.4480/3211.2355. Salão c/wc, R$ 800,00 15x7.

SALAS E LOJAS -Na Rua Jaguarari. 9984-9993

Ponta Negra

CAIO FERNANDES - C.1191. F.4008-0001. Plantão sáb/dom/feriados das 8 as 17 hs. Otimo terr c/368m2 ideal p/locadora de carr, lava jato ou estac privativo. R$ 1.500,00. COA 100153.

Tirol

CAIO FERNANDES - C.1191. F.4008-0001. Plantão sáb/dom/feriados das 8 as 17 hs. Sla comercial, 2slas, wc, 2elevador, guarita e interfone. R$ 1mil + taxas. COA 100816.

2.6 Rurais

Fazendas

VENDE-SE 01 FAZENDA(Monte Alegre) e 01 TERRENO(Monte das Gameleiras). Tr. 8807-0034/9101-0412

VENDE-SE FAZENDA COM 705 HAC Localizada a 06 KM de Angicos. Preço a combinar. F:8747-7916(Henrique)/9953-9788/3531-2168/9147-1140(Magnus)

3 VEÍCULOS

3.1 Automóveis

Chevrolet

BLAZER, 99, 4X4 2º Dono, diesel, B.couro, Turbo, DH. F: 3661-5328/8716-4188(Irapuan)

Dodge

VENDO OU TROCO - DAKOTA diesel ano 2000, cabine estendida 8713.0557/8752.0617

Fiat

FIAT UNO EP - Vendo Uno EP completo, ano 96.Tratar:9609.2024 / 9991.7665

Ford

VENDO/TROCO Por carro menor, RANGER-99, diesel, cabine dupla, completa, semi-nova. F.: 8888.2627/3214.4799

Mitsubishi

T R 4 Branca, extra, R$ 31 mil. F: 9982.9802.

3.1 Moto

Honda

BIZ, 10 Vermelha metálica c/ 5KM rodados. Única Dona. R$ 5 Mil. F:8831-3373/3615-1203/3208-2688

3.3 Caminhões e Carreta

Mercedes Benz

VENDO CAMINHÃO Baú ano 97. 3642.1104/9409. 1682

Aluguel

ALUGA-SE CARROS - Fone: 9138.1415/8826.4869

3.5 Diversos

Diversos

STAR TRACKING Rastreamento veicular.F:(84)2226-1021

4 TRABALHO E FORMAÇÃO PROFISSIONAL

4.1 Oferta

OPORTUNIDADE - A Madjoia oferece vagas para quem quer trabalhar. 3221-6242/3221-5555.www.madjoia.com.br

VAGAS URGENTE Motorista, Vendedor, Aux. ADM, Manicure, Consultor, ACD, Recepcionista, Garçom, Gerente, Supervisor, Promotor, Telemarketing, Balconista, Cumim, Aux. Cozinha, Op. Caixa, Atendente e Cozinheira. Rua JOão Pessoa, nº 219. Ed. Sisal, 6ª andar, sl. 602, Centro. Acesse: (WWW.EMPREGOSNORN.BLOGSPOT.COM)

4.2 Procura

RESTAURANTE ATLÂNTICO Precisa-se de Comprador com experiência. Contato: 8729.2429/3087.4308/8769.2430.

5 CASA & SERVIÇOS

5.1 Construções e Reformas

Serviços de Manutenção

MARIDO DE ALUGUEL- Serv elétr/hidráu, cons. domést. em geral. maridodyaluguel@bol.com.br. 8847-2294.

5.2 Aulas Particulares

5.2 Educação e Ensino

Aulas Particulares

AULAS DE MATEMÁTICA Em domicílio. . 9961-6645/8759.0092

5.6 Serviço para o Lar

Cestas e Presentes

AMOR ETERNO TELEMENS.E CESTAS 3224.3070/8805-2057.

5.6 Cestas e Presentes

PIRANGI CESTAS Preços promocionais. Tel..3207.0353.

Lavanderia

CLÁRITY LAVANDERIA - Busca e entrega grátis, peças a partir 1 Real. 3213-0783/8749-4353.

LAVAMOS Tapetes, Sofás e Carpetes. F:9949-1111

Serviços e Mensagens

DR MENSAGENS CESTAS E FLORES - 3605-0509/9152-9031.

CTA-CENTRO DE TREINAMENTO ÁS ARMAS.
CONCURSO PARA PM.
AULAS AOS SÁBADOS.
INÍCIO: 31/03/2012.
VAGAS LIMITADAS.
TEL: 3613.2859

5.6 Diversos

Diversos

SILVEIRA SEG. ELETRONICA KIT CFTV"=799,00.F.3674-0441

VENDO OFICINA De RODAS completa (Torno, máq. solda, desempenadora, pit stop, parafusadeira 75k, balaceadora e desmontadora de pneus). (84) 8898.2453/9987.2453/9407.7826

5.7 Serviços Profissionais

Contador

GERALDO CONTABILIDADE F : 3241-2246 geraldocontabilidade@bol.com.br

Detetives

DETETIVE FALCÃO Investigações em geral.3081.3904.

5.7 Especializados

Especializados

DICÇÃO/ORATÓRIA Defesa TCC/ Art. Científico, técnicas apresentação de trab. acadêmicos. F: 9108-0616/8732-6101/9614-2218

Mudança

FRETES E MUDANÇAS 3642.1104/9409.1682

5.8 Som e Imagem

Discos Fitas e CdS

ATENÇÃO COLECIONADORES-DE CDS - Vendo 3.500 CDS Originais Diversos Estilos, Exceto os de Forró, pois já foram vendidos. Int. Liguarem p/: 3234-1845/9991-1290. Aceita-se proposta.

Som

IVAN SOM EQUIPADORA (EM S.P. DO POTENGI).- Tudo em som, trava, alarme e acessórios. (84)3251-2234/9977-9097

6.3 Informática

Tv e Vídeo

COMPRO UM VIDEO CASSETE TOSHIBA X 911 V3 - Que eteja em perfeita condição de uso. tratar com Assis pelos fones: 3234-1845/9991-1290.

Computadores

TABLET SAMSUNG GALAX 7", 3G, 16 gigabyte. Com N.F e grantia. F: 8727.3780

6.1 Animais

6 NEGÓCIO & OPORTUNIDADE

6.1 Agropecuária

Animais

VENDE-SE COELHOS (Gigantes/minis)F:9977-2364

6.2 Comunicados, Recados e Editais

Mitsticos

BRUXA MORGÃNA Faço todos os tipos de trabalho. pagamento após resultado. Fones: 2226.1526/8811.1578

TRAGO SEU AMOR DE VOLTA Felicidade é um direito seu. Trabalhos p/ todos fins,União de casais e outros. 3605-5051/9660-0747

6.4 Negócios

6.4 Oportunidades

Negócios

VENDE 01 MÁQUINA DE SORVETE Toda de Inox. F: 3214-3387

6.5 Telecomunicações

Serviços

DELTA TEC. Venda/locação e manut. de rádios e etc.32064197

6.6 Turismo

Excursões

TAM/GOL Promocional.HELDER. F: 9990-4474

6.7 Indústria

Serviço e Manutenção

MANUTENÇÃO DE COMPUTADORES Em Notebook em domicílio . F:8839-6524/9957.2909

6.8 Sexy Shop

Acompanhantes

LIQUE PARA O DISK SEXO (091) 17 7878 - 1002 e realize suas fantasias 24 gt.

MARIA EDUARDA 9607.2946

Lojas

WWW.SEDUZASEX.COM.BR F:2010-9450/8733-4020

PEDIDO DE LICENÇA DE REGULARIZAÇÃO DE OPERAÇÃO

POSTO PINHEIRO BORGES LTDA, 08.277.717/0010-88, torna público que está requerendo a Secretaria Municipal de Meio Ambiente e Desenvolvimento Urbano – SEMUR a Licença de Regularização de Operação para o **Posto Revendedor de Combustíveis**, localizado a **Avenida Átila Paiva, nº 362, Bairro Vale do Sol, CEP: 59.143-275, Parnamirim/RN.**

Eduardo Augusto de Viveiros Pinheiro Borges
Proprietário

FUNPEC – FUNDAÇÃO NORTE-RIO-GRANDENSE DE PESQUISA E CULTURA
NOTA PARA PUBLICAÇÃO

A FUNPEC – Fundação Norte-rio-grandense de Pesquisa e Cultura torna pública a abertura de inscrições em Processo Seletivo, para a contratação de profissionais diversas áreas pelo Regime CLT (Decreto Lei nº 5.452 de 1º de maio de 1943 – D.O.U. de 09/08/1943 – CLT), com a finalidade de atuar em vários projetos da fundação, nas condições estabelecidas nos Editais 05/2012, 06/2012, 07/2012 e 08/12, disponível na íntegra no período de 23/03/2012 a 29/03/2012, em www.funpec.br.

EXPLORAÇÃO SEXUAL DE CRIANÇAS E ADOLESCENTES É CRIME.
DISQUE DENÚNCIA
0800 84 2999
9765

TERCEIRO OFÍCIO DE NOTAS
Registro Imobiliário da 1ª. CRI - Cidade e Comarca de Natal
Capital do Estado do Rio Grande do Norte
República Federativa do Brasil

Drª. Liana Coelho Fagundes Tavares
TABELIÃ e OFICIALA

EDITAL

FAZ PÚBLICO, para ciência dos interessados, que: em cumprimento ao disposto nos ARTIGOS 212 e 213 da Lei nº 6.015, de 31.12.1973, em vigor a partir do dia 01.01.1976, e, em especial a Lei nº 10.931/2004 "Retificação Consensual de Registro Imobiliário", que foi apresentado requerimento de: JAIR DIÓGENES DE CARVALHO, brasileiro, solteiro, bancário aposentado, portador da CI/RG nº 64.826-RN, inscrito no CPF/MF nº 002.921.094-15, residente e domiciliado nesta cidade de Natal/RN,- na qualidade de proprietário do imóvel objeto da matricula nº 15.698, integrante do Livro nº "2" - "Registro Geral", perante (3º Ofício de Notas), solicitando a devida e necessária averbação à margem da referida Matricula, de que: após vistoria "in loco" procedida por servidor competente da SEMURB-PMN, aconteceu entretanto o seguinte: o prédio residencial, nº 825 da Rua Calixtrato Carrilho (ou simplesmente Rua Calistrato Carrilho), no atual bairro do Barro Vermelho, antigo bairro do Alecrim, zona Leste, desta cidade de Natal/RN, edificado em 02 terrenos foreiros ao PMN, o 1º medindo 274,05m² de superficie e objeto da carta de aforamento nº 7.846; e, o 2º medindo 299,00m² de superficie e objeto da carta de aforamento nº 17.809, perfazendo uma área total na ordem de 573,05m² de superficie, consoante CERTIDÃO datada de 14.02.2012, expedida pela SEHARPE-PMN, os referidos e conseqüentemente as aludidas cartas de aforamentos FORAM REUNIDAS - apresentando, após a reunião um acréscimo na ordem de 45,93m² de superficie, e,assim: uma área total liquida e certa de 618,98m² de superficie e a nova carta de aforamento nº 21.574, expedida pela SEHARPE-PMN. Desse modo, o terreno considerado passa a contar com a seguinte caracterização:-

- **Área: 618,98m²;**
- Norte, com os Lotes nº 05, 06, 07 e 08, com 24,80m;
- Sul, com a Rua Francisco Dantas, com 22,51m;
- Leste, com o Lote nº 47, com 23,73m;
- Oeste, com a Rua Calistrata Carrilho, com 30,83m;
- Amarração de: esquina para a Rua Francisco Dantas.

Nota:- QUALQUER DOS LIMITANTES E/OU SEUS LEGÍTIMOS HERDEIROS -E/OU SUCESSORES, os quais não foram consultados, que se julgarem prejudicados, devem dirigir-se ao 3º Ofício de Notas, Privativo do RGI da 1ª. CRI desta cidade de Natal/RN, localizado no Largo Junqueira Aires, nº 532 - Cidade Alta, para apresentar por escrito suas razões.

ADVERTÊNCIA:- Prazo de quinze (15) dias úteis - após a publicação deste Edital, findo o prazo e não havendo impugnações, serão adotadas as providências de averbação à margem da matricula nº 15.698. DADO e passado nesta cidade de Natal, capital do Estado do Rio Grande do Norte, da República Federativa do Brasil, aos vinte e três (23) dias do mês de março do ano de dois mil e doze (2012). Eu, [illegible] (Manoel Fagundes Pereira), 1º. Substituto da 1ª. CRI (Natal-RN), que determinei a digitação, subscrevo, assino e dou fé.

Natal/RN, 23 de Março de 2012.

-Manoel Fagundes Pereira-
-Substituto da 1ª. CRI-

Largo Junqueira Aires, nº 532 - Cidade Alta - Natal - RN - CEP 59025-375 - TEL. (84) 3211-8371/8548 - Fax:(84)3211-4661

USE ESTA ARMA CONTRA O CRIME E A VIOLÊNCIA.
DENUNCIE.
A LIGAÇÃO É GRATUITA E A SUA IDENTIDADE NÃO SERÁ REVELADA.



DENUNCIE ESTUPRO. ROUBO. FURTO. PROSTITUIÇÃO INFANTIL. TRÁFICO DE DROGAS. VIOLÊNCIA INFANTIL OU CONTRA IDOSOS. FAÇA A SUA PARTE



322886



ANÚNCIOS QUE DISCRIMINEM NÃO É LEGAL

Art. 373-A. Ressalvadas as disposições legais destinadas a corrigir as distorções que afetam o acesso da mulher ao mercado de trabalho e certas especificidades estabelecidas nos acordos trabalhistas, é vedado:

I- Publicar ou fazer publicar anúncio de emprego no qual haja referência ao sexo, à idade, à cor ou situação familiar, salvo quando a natureza da atividade a ser exercida, pública e notoriamente, assim exigir; (Artigo 373-A, inciso I, da CLT)

Art. 1º. Fica proibida a adoção de qualquer prática discriminatória e limitativa para efeito de acesso a relação de emprego, ou sua manutenção, por motivo de sexo, origem, raça, cor, estado civil, situação familiar ou idade, ressalvadas, neste caso, as hipóteses de proteção ao menor previstas no inciso XXXIII, do art. 7º da Constituição Federal. (Art. 1º, Lei nº 9029/95).

Labim/UFRN



FÁBIO PACHECO
fabiopacheco.rn@dabr.com.br

driblecurto

Prejuízo na certa

Não há dúvida de que o técnico Leandro Campos está dando muitas alegrias ao ABC e sua apaixonada torcida, mas em compensação não vem dando lucro algum para o clube na venda de jogadores. Felipe Alves, a grande esperança de dinheiro no caixa, foi emprestado ao Luverdense do Mato Grosso. Pode um negócio desses. Alvinho, outro menino bom de bola que poderia estar sendo preparado para a Série B segue sendo a estrela solitária do Santa Cruz, enquanto Edson voltou para o banco. Ainda tem Erivélton que de promessa passou para quarto ou quinto reserva do meio-campo e o pobre do Gabriel, que evaporou. Deram um sumiço no garoto, se não me falha a memória foi emprestado para o Asa de Arapiraca. Se continuar esse descaso com a prata da casa é melhor fechar as categorias de base, pois sem função já deve estar dando prejuízo aos cofres do clube. Daqui a pouco não vai ter patrocínio e sócio- torcedor que dê conta para tanto salário alto dos estrangeiros. Futebol de resultados tem o seu preço e é melhor a diretoria alvinegra começar a pensar mais no futuro.

É palhaçada!

Ridículo e desumano o que estão fazendo com Léo Rocha, do Treze. Quantas cavadinhas Loco Abreu já perdeu e nem por isso o crucificaram. A impressão é que o jogador perdeu o pênalti do título, mas pior mesmo foi a atitude do goleiro Jefferson. Tripudiar em cima do fracasso do colega de trabalho e que acabou demitido. É palhaçada!

Rodada

A quinta rodada do segundo turno do Estadual - Ótica Diniz - começa neste sábado com dois jogos. No Nazarenão, às 16h, jogam Alecrim x Palmeira, com direito a homenagem ao ex-presidente Francisco Macedo. Em Santa Cruz, o Gavião recebe o Assu, às 20h30, no Iberezão.

Clima bom

A preocupação do torcedor alvinegro era saber o quanto o clima hostil entre Alison e Pardal poderia interferir no clima interno do grupo. Mas no treino de ontem, os companheiros demonstraram a tranquilidade de sempre.

Ernani

A família do saudoso ex-presidente do ABC FC e do Conselho Deliberativo, Ernani Alves da Silveira, realiza neste sábado a missa de 7º dia pelo seu falecimento, às 10h, na igreja do Bom Jesus das Dores, na Ribeira.

TÁ PESANDO

Os santistas abriram campanha para derrubar Mano Menezes. Tudo porque o treinador da seleção aconselhou Neymar a jogar na Europa para adquirir experiência. A nível de seleção seria uma boa, pois até o momento, a estrela do Peixe não fez uma grande partida com a amarelinha. Será o peso da camisa?

Michel Filho/D.A Press



TIRO NO ESCURO

Tem um monte de gente dizendo que o time do América já está definido para o clássico, mas não sabem confirmar se Fabinho estará em campo. Baita definição, assim é fácil. A verdade é que ninguém sabe o que se passa na cabeça de Roberto Fernandes.

Nordestão

O departamento técnico da CBF soltou ontem algumas informações sobre o Campeonato do Nordeste de 2013. Serão 16 clubes, com três vagas para Pernambuco, mais três para a Bahia e duas, cada, para o Ceará, Rio Grande do Norte, Sergipe, Paraíba e Alagoas. Serão formados quatro grupos de quatro com jogos de ida e volta. Pra variar, os pernambucanos não confirmaram presença.

Ronaldinho está fora

Camisa 10 rubro-negro não enfrenta o Volta Redonda neste sábado

André Portugal/VIPCOMM



Camisa 10 foi punido com dois jogos de suspensão pelo Tribunal de Justiça Desportiva do Rio de Janeiro

O Flamengo volta a campo neste sábado pela Taça Rio. O confronto vai ser contra o Volta Redonda, às 18h30, no estádio Raulino de Oliveira. A única dúvida ainda não revelada pelo treinador Joel Santana é sobre a utilização do jovem Thomás ou do experiente Kleberson no lugar de Ronaldinho Gaúcho, suspenso por dois jogos pelo Tribunal de Justiça Desportiva.

Disputando a vaga deixada por Ronaldinho, o jovem Thomas tem grandes chances de ser escalado contra o Volta Redonda. Isso porque Joel não esconde sua satisfação com a entrega do jogador para cumprir as funções táticas solicitadas é muito grande durante jogos e treinamentos. Tendo em vista a titularidade, o meia-atacante rubro negro afirmou que tem se empenhado bastante para absorver o máximo dos ensinamentos do comandante do Flamengo. Segundo ele, o aprendizado fica ainda mais fácil por conta da forma de discurso do treinador, notável pelas frases engraçadas em português e até em inglês.

"Estou me esforçando muito, aprendendo novas coisas com o Joel, que é um grande treinador. Ele fala a nossa língua. Vamos ter uma sequência importante pela frente", disse Thomas, se referindo à partida decisiva da Libertadores contra o Olimpia fora de casa, na próxima quarta. Nas últimas atividades, Joel preferiu por iniciar os trabalhos com Thomás. O Fla titular deve formar com Felipe; Léo Moura, Welinton, David Braz e Junior Cesar; Willians, Muralha, Luiz Antônio e Thomás; Vagner Love e Diego Maurício.

FÓRMULA 1

FELIPE MASSA APROVA NOVO CHASSI

Contestado na Itália, o brasileiro Felipe Massa recebeu um novo chassi da escuderia Ferrari após o GP da Austrália. Na madrugada da sexta-feira, o piloto testou as mudanças pela primeira vez e aprovou a opção da equipe, com a qual conquistou a 17ª posição nos treinos livres. Massa ressaltou as grandes mudanças do carro em comparação com a disputa na Austrália. "Comecei de manhã com um carro completamente diferente e foi bom", comentou. "O carro é mais normal, então poderemos ser mais competitivos aqui, comparado ao Alonso", ressaltou o brasileiro. O piloto da Ferrari deixou claro os problemas com o carro vermelho utilizado na abertura do campeonato. "Durante a tarde, nós tentamos algumas peças diferentes, incluindo peças que testarmos na Austrália e tudo foi numa direção pior", contou. Apesar de não ter ficado entre os primeiros, Massa considerou o treino como positivo e importante para que alguns problemas fossem detectados. "Isso foi positivo para entendermos. O carro estava completamente diferente da manhã e isso pode ser muito positivo para descobrirmos porque as coisas foram difíceis na Austrália", reforçou.

Labim/UFRN

EDITOR >> Fábio Pacheco (fabiopacheco.rn@dabr.com.br) esportes.rn@dabr.com.br

Fazer as pazes com a torcida

Wanderlei vê o clássico como uma chance de recuperar a confiança do torcedor

ESTADUAL 2012 Rio Grande do Norte

Um dos principais destaques do América na campanha do Campeonato Brasileiro da Série C do ano passado, que garantiu o acesso do rubro para a segunda divisão nacional em 2012 e mesmo sendo o artilheiro do time no estadual, com oito gols, o atacante Wanderlei não vive um bom momento com a torcida. Por isso ele enxerga o clássico com o ABC a oportunidade ideal para reverter esse quadro.

Em 2011, Wanderlei tinha tanta confiança dos torcedores alvirrubros que até ganhou uma música. O refrão "Uh já falei, matador é Wanderlei" foi ecoado durante muitos jogos da terceira divisão nacional do ano passado. Mas nesta temporada a situação mudou radicalmente. Com o fraco desempenho da equipe até agora, sendo eliminada da Copa do Brasil e perdendo o primeiro turno do estadual para o maior rival, a pressão em cima do atacante parece ser maior do que com os outros companheiros.

"Talvez até por eu ter ido bem no ano passado essa pressão realmente seja maior", destacou. Nem mesmo os oito gols, que deixa o atleta como o segundo maior artilheiro da competição, atrás apenas de Zé Paulo, do Santa Cruz, que tem nove, foi capaz de acalmar a torcida. "Realmente a torcida não tem dado muito tranquilidade nos últimos jogos. Mas eu sou uma pessoa pública e tenho que ter paciência com isso", frisou o jogador, talvez se referindo ao duelo diante do Corintians, pela rodada passada do Campeonato Potiguar, onde chegou a discutir com um torcedor.

Ana Amaral/DN/D.A Press



Atacante tem oito gols no campeonato, mas nenhum contra o ABC

Como o América não ganha do ABC há oito compromissos, Wanderlei acredita que vencer a partida é a oportunidade ideal para selar a paz entre torcida e time. "Acredito que vencer esse jogo será muito bom não só para mim, mas para o América. Quando você vence um clássico o torcedor sempre fica ao lado da equipe. E nesse momento o América precisa dos seus torcedores", finalizou.

Clima no ABC é de tranquilidade

A confusão envolvendo o zagueiro Alison e o atacante Adriano Pardal no treino da última quinta-feira é assunto superado dentro do ABC. Segundo alguns companheiros de equipe, os dois já fizeram as pazes. No treino de ontem o lateral Berg, que foi o primeiro a chegar para separar os atletas, até brincou com a situação. "Teve um puxando o cabelo do outro. Ainda bem que eu cheguei antes deles darem o beijo", afirmou. Por achar o lance normal, o técnico Leandro Campos preferiu não dar nenhuma punição para os seus comandados.

Pensando no confronto de amanhã, diante do América, Berg afirmou que o desentendimento não deve atrapalhar. "Como disse, já está superado. São coisas normais. Mostra que os atletas estão se doando ao máximo. Não vai atrapalhar".

Josh Hedges/Zuffa LLC/D.A Press

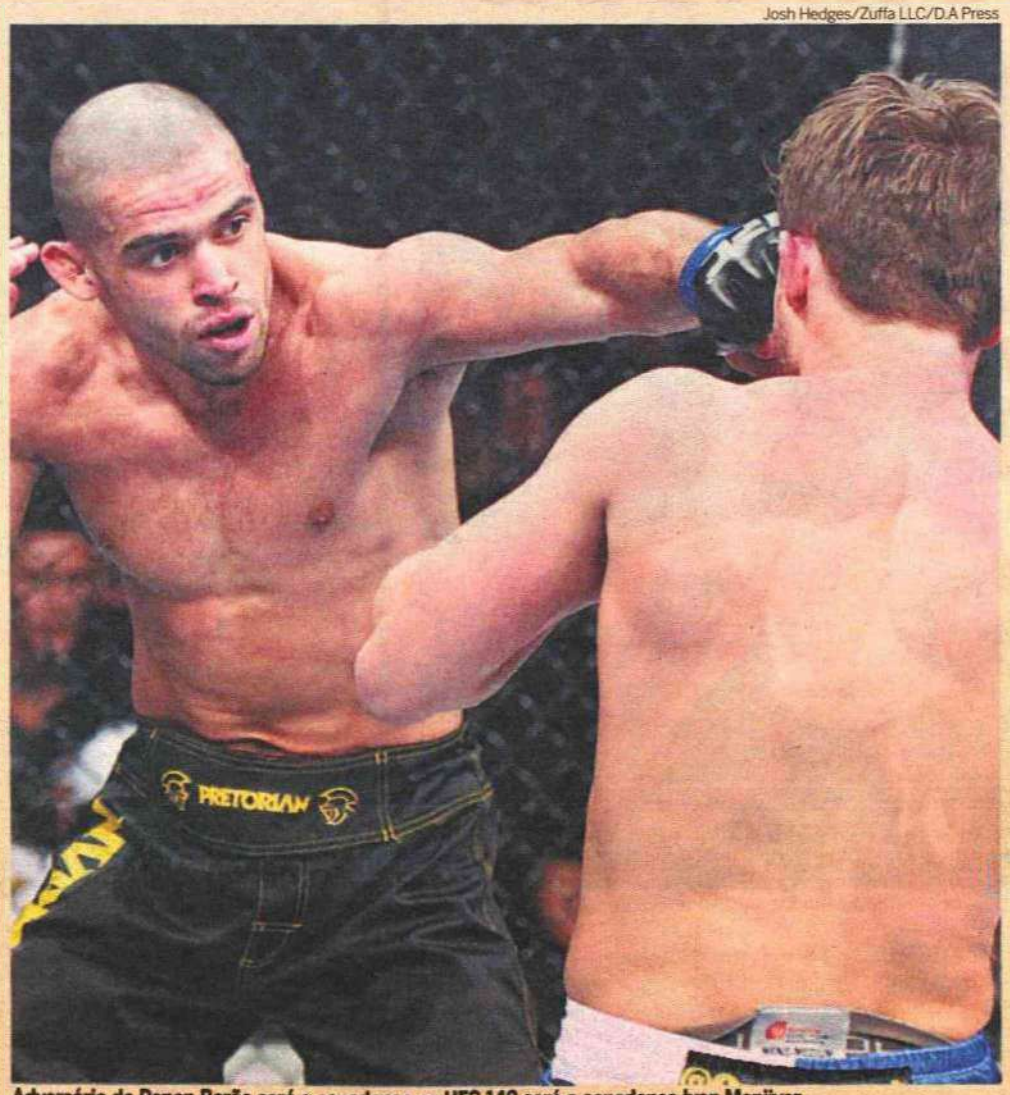

Adversário de Renan Barão será o canadense no UFC 148 será o canadense Ivan Menjivar

TUF

Potiguares na televisão

Amanhã, na Rede Globo, começam as transmissões do The Ultimate Fighter Brasil - Em busca de Campeões, reality show que dará aos vencedores um contrato com o UFC, maior evento de MMA (Artes Marciais Mistas) do mundo. Na disputa estarão três potiguares. Aos 28 anos, Fábio "Bolinho" é o atleta do Rio Grande do Norte mais experiente que vai participar do reality. Em seu cartel ele tem 10 lutas, com 9 vitórias, sendo oito por decisão dos juízes e um nocaute, além de um empate. Após fazer uma cirurgia no joelho, ele ficou dois anos sem competir. Seu último duelo ocorreu em 2009, quando venceu Nilton dos Santos, no Platinum Fight.

Mas uma lesão no braço pode ter prejudicado o desenvolvimento do peso-médio no TUF. "Infelizmente ele foi para a competição com essa lesão no braço. Não sei se foi possível ele lutar da melhor maneira possível". Outro atleta do RN na competição é Rony "Jason" Bezerra, de 27 anos. Na verdade ele é natural de Quixadá/CE, mas desde cedo veio morar em Mossoró e adotou a cidade como sua terra. Com o bom desempenho em lutas nacionais, foi leva pelos irmãos Minotauro e Minotouro Nogueira para treinar na academia Team Nogueira, no Rio de Janeiro. Seu cartel é de 13 lutas, com 10 vitórias e 3 derrotas. Rony atua pelo peso-pena.

O mais jovem dos potiguares do reality é Anistávio "Gasparzinho", com 23 anos. O atleta da academia Kioto Natal tem 21 lutas, com 12 vitórias e 7 derrotas. No episódio de amanhã, os 32 lutadores selecionados serão divididos em 16 embates, separados por peso. Os vencedores entram na casa, onde serão treinados por Wanderlei Silva e Vitor Belfort. Entre os penas Anistávio Gasparzinho encara o paulista Rafael Bueno, já Rony "Jason" duela com o amazonense Dileno Lopes. Já nos médios Fábio "Bolinho" enfrenta o cearense Renee Forte.

Barão

Renan Barão tem um novo adversário para o UFC 148, dia 7 de julho, em Las Vegas. Nesta segunda-feira, a organização havia anunciado que o brasileiro enfrentaria Jeff Hougland, mas o americano foi escalado para lutar em outro evento do Ultimate, no dia 15 de maio. Com isso, Ivan Menjivar, de El Salvador, radicado no Canadá, se tornou o novo oponente do atleta da equipe Nova União. O UFC também confirmou que deste confronto sai o novo desafiante do cinturão da categoria peso-galo.

Labim/UFRN

DIÁRIO de NATAL

TERÇA-FEIRA Natal, 27 de março de 2012 www.diariodenatal.com.br R$ 1,00

FUNDADOR DOS DIÁRIOS ASSOCIADOS: ASSIS CHATEAUBRIAND

Compre o DN e, com mais R$ 1, leve a revista Aqui TV



PROCURADOR DEFENDE DESMEMBRAMENTO DA SEJUC

SOLUÇÃO // O procurador geral do Estado, Miguel Josino, vai sugerir à governadora Rosalba Ciarlini (DEM) o desmembramento da Secretaria Estadual de Justiça e Cidadania (Sejuc) em duas, criando uma pasta própria para o sistema penitenciário. Josino pretende apresentar o projeto após visita aos sistemas prisionais de São Paulo, do Rio de Janeiro e de Brasília. Ideia tem boa aceitação. PÁGINA 7

Fábio Cortez/DN/D.A Press



RISCO // Máquinas operam a pouca distância dos banhistas, sem cordão de isolamento, nas obras do calçadão de Ponta Negra. PÁGINA 8

Paulo de Souza/DN/D.A Press



Grande depósito BEBIDAS

POLÍCIA APREENDEU MAIS DE DUAS MIL CAIXAS DE BEBIDAS ALCOÓLICAS - ENTRE CERVEJA, AGUARDENTE E CONHAQUE - COM UMA QUADRILHA DE ESTELIONATÁRIOS. PÁGINA 7

Wober anuncia apoio a C. Eduardo

Presidente do PPS disse que ex-prefeito é o nome mais forte para derrotar Micarla e Rosalba. PÁGINA 3

Dia do Teatro em Natal

Dramaturgo Paulo Dumaresq lança hoje "Repouso do Adônis - bocas que murmuram". PÁGINA 11

Fotos: Ana Amaral/DN/D.A Press



Fim do tabu

América volta a ficar entre os primeiros colocados do Campeonato Estadual após vencer o ABC e quebrar o tabu de dois anos sem ganhar um clássico. PÁGINA 24

Ele pegou ar

O técnico Leandro Campos mostrou descontrole após expulsão e promete deixar o ABC caso seja punido. Na foto, ele xinga o quarto árbitro, na partida de domingo. PÁGINA 24



TJ IDENTIFICA MAIS UM "LARANJA" NO CASO DOS PRECATÓRIOS PÁGINA 10

ISSN 1415-4560

redação 4009.0150 atendimento ao assinante 4009.0220 classificados 4009.0200 comercial 4009.0173

DIÁRIOS ASSOCIADOS

Labim/UFRN

LEITE

Governo quita débitos com produtores

Com o pagamento de R$ 1.178.668,30 realizado na última sexta-feira, o governo do estado quita as duas quinzenas de Janeiro/12 e duas quinzenas do mês de fevereiro/12 do Programa do Leite, relativos ao Programa de Aquisição de Alimentos - modalidade leite (PAA-Leite), parte do programa do Leite que é realizado em parceria com o Ministério do Desenvolvimento Social e Combate à fome (MDS). Até hoje, o governo do estado quitará o pagamento das duas quinzenas do mês de fevereiro/12, com a liberação de mais R$ 2,5 milhões. O governo realizou, também, na sexta-feira (23) o depósito de mais R$ 2,5 milhões, que quita o pagamento das duas quinzenas do mês de janeiro/12, referentes à parte do programa que é realizado exclusivamente com recursos do governo do estado.

ANGICOS

MP APREENDE GABARITOS DE CONCURSO

A Promotoria de Justiça da Comarca de Angicos realizou na manhã de ontem uma operação de busca e apreensão na sede da empresa ACAPLAM, ocasião em que apreendeu a totalidade dos gabaritos do concurso público para o provimento de cargos na administração municipal de Angicos, ocorrido no domingo. Os gabaritos estavam todos em envelopes lacrados e ficarão, conforme decisão judicial, sob a custódia do Ministério Público Estadual até a data da correção, na presença de um servidor do órgão.

índice

economia	05
cidades	07
muito	11
social	12
televisão	13
passatempo	14
brasil&mundo	15
opinião	16
esportes	24

otempohoje

NATAL // Nublado com pancadas de chuva e possíveis trovoadas.

RIO GRANDE DO NORTE // Nublado com pancadas de chuva e possíveis trovoadas.

tábuademarés

00h28	↑	0.5
06h58		2.0
12h53	↓	0.6
19h19		1.9

LUA Lua Nova

Pista de aeromodelismo na Zona Sul será fechada

Localizado na avenida Roberto Freire, um dos principais pontos para a prática do esporte mudará de local

Cadu Gomes/CB/D.A Press



Motivo da mudança para uma fazenda em Macaíba é a necessidade de preservação da área, que pertence ao Parque das Dunas

Hana Dourado
Especial para o Diário de Natal

A famosa pista de aeromodelismo situada na avenida Roberto Freire, Zona Sul de Natal, fechará suas portas e mudará de local até o final desse mês. O motivo da mudança é a necessidade de preservação da área, visto que o terreno faz parte do Parque das Dunas, área de preservação ambiental detentora dos últimos vestígios de Mata Atlântica do país. A nova sede de encontro e prática de aeromodelismo será na fazenda de um dos sócios da União Norteriograndense de Aero e Helimodelismo (UNAH), situada na região de Macaíba.

Segundo o presidente da UNAH, James Menezes, há dois anos o Idema, junto com o Ministério Público Federal, vem trabalhando na área em que fica a pista de Aeromodelismo a procura de irregularidades. Durante as vistorias foram constatadas infrações ambientais, como desmatamento, e a partir desse momento uma intervenção mais severa foi feita.

O presidente da UNAH disse que os praticantes de aeromodelismo não foram responsáveis pela degradação ambiental constatada, o problema em questão aconteceu devido a construção de uma pista de automobilismo feita pelos praticantes dessa modalidade. "O Idema fez uma fiscalização no Parque das Dunas e constatou algumas irregularidades, não por conta do aeromodelismo e sim pelo automobilismo. Aquela área sempre foi daquela maneira, na década de 60 a força aérea construiu um hangar e uma pista de pouso, logo depois a força aérea passou a usar a região que agora é a base a aérea, em Parnamirim, e nós ficamos ali, usando o que restou. Tudo já existia".

Recomendações

O Ministério Público Federal, através do Procurador da República Fábio Nesi Venzon, recomendou ao Instituto de Desenvolvimento Sustentável e Meio Ambiente (Idema) que tomasse medidas para adequação do Parque das Dunas, principalmente na área em que fica a pista de aeromodelismo. A melhor opção encontrada, segundo a coordenadora do Parque das Dunas, Mary Sorage, foi a saída de todos que usavam aquela região. A coordenadora do Parque disse ainda que a negociação foi amigável.

O presidente da UNAH reforçou a declaração da coordenadora do Parque das Dunas dizendo que tudo aconteceu de forma amigável. "Não estamos saindo por pressão de ninguém. Nós reconhecemos que aquela área faz parte do Parque da Dunas e precisa ser preservada".

FÓRUM DE TURISMO

Evento tem início hoje

Desafios e potencialidades do setor turístico potiguar serão colocados em pauta hoje no primeiro dia do 3º Fórum de Turismo do Rio Grande do Norte, que acontece até amanhã no Centro de Convenções de Natal. Na programação, discussões que envolvem cultura, gastronomia, e história, serão apresentadas a estudantes, representantes do poder público, e empresários dos mais diversos segmentos que compõem a cadeia produtiva do turismo. "A ideia é analisar o quatro do setor e a partir desse conteúdo ver caminhos para a tomada de medidas em relação ao setor", explica o jornalista Antônio Roberto Rocha, diretor da Argus Eventos de Turismo, que organiza o fórum.

O fórum promete um mix de diversos temas. No primeiro dia, destaque para a palestrante Jeanine Pires, presidente do Conselho de Turismo e Negócios da Fecomércio São Paulo, ex-presidente da Embratur e diretora da Pires & Associados. Além de Pires, o secretário de Turismo do RN, Ramzi Elali fará palestra junto a secretária estadual de Cultura, Isaura Rosado, em que será abordada a associação entre o turismo e a cultura. Ainda nesta terça-feira o empresário e professor Jussier Santos fala sobre a "A história do turismo no RN".

A gastronomia ganha espaço para debate sobre estratégias de marketing para fomentar o setor. Por fim o consultor em Turismo e diretor da Kaná Investimentos, Victor Salas, ministra a palestra "Oportunidades num cenário favorável". Antônio Roberto Rocha destaca ainda discussão sobre o potencial das regiões interiorização do turismo no RN. "No interior do estado temos regiões com vocação turística, porém que não são tão turísticas assim", conta o diretor da Argus Eventos de Turismo.

TCE

Condenações revertem R$ 100 mi ao Estado

Nos últimos cinco anos, o Tribunal de Contas do Estado fez devolver aos cofres do estado, por meio de condenação de gestores e ex-gestores públicos, cerca de R$ 100 milhões. "Este valor é bem mais que o orçamento anual do TCE, estipulado em R$ 49 milhões", disse a secretária de Controle Externo do TCE, Michely Gomes de Araújo Tinoco, que cheogu a esse número a partir de dados fornecidos pelos diversos setores responsáveis pela fiscalização das contas dos jurisdicionados.

A Corte de Contas, até recentemente, não dispunha de um controle efetivo sobre estes valores, que também é uma forma de dar um retorno à sociedade do trabalho que é executado e dos resultados obtidos. "O TCE está começando a agir de forma preventiva. Estamos desenvolvendo programas no sistema de forma a facilitar a contabilização destes dados", disse a secretária.

De acordo com o levantamento, em 2011 a economia aos cofres públicos foi de R$ 39.075.215,66. As multas e ressarcimentos em decisões plenárias somaram R$ 6,2 milhões. Desses, R$ 1.649.242,00 foram multas aplicadas e R$ 4.601.580,00 de ressarcimento ao erário e R$ 32.824.393,66 de processos cautelares, sendo R$ 11.531.571,95 originados na Diretoria de Assuntos Municipais (DAM), R$ 10.712.486,91 da Inspetoria de Controle Externo (ICE) e R$ 10.580.334,80 oriundos da Diretoria de Administração Direta (DAD). Nos últimos cinco anos, os votos de ressarcimentos e multas somaram R$ 48.351.815,25 e R$ 11.170.363,58, respectivamente. O TCE é responsável pela fiscalização das contas públicas, originando pareceres com análises do corpo técnico e do MP junto ao MPJTCE.

Labim/UFRN

EDITOR >> Edilson Braga (edilsonbraga.rn@dabr.com.br) politica.rn@dabr.com.br

Wober Júnior anuncia apoio a Carlos Eduardo

O ex-prefeito prometeu fazer todos os esforços para unir a oposição até as convenções

Allan Darlyson
allandarlyson.rn@dabr.com.br

Foi fechada ontem a primeira aliança com vistas às eleições deste ano em Natal. Em entrevista coletiva, o presidente estadual do PPS, Wober Júnior, anunciou o apoio da legenda à pré-candidatura do ex-prefeito Carlos Eduardo Alves (PDT). De acordo com Wober, a opção pelo pedetista se deu devido ao fato de ele ser hoje o nome da oposição com maiores chances de derrotar a prefeita Micarla de Sousa (PV) e os pré-candidatos do sistema liderado pela governadora Rosalba Ciarlini (DEM).

"Nós achamos que na oposição Carlos Eduardo é o pré-candidato melhor posicionado. Não só do modo eleitoral, identificado pelas pesquisas. Ele é experiente, fez uma gestão de bons resultados, bem avaliada, com aprovação popular. É o melhor nome para tirar Natal desse caos. O PPS vai lutar para que ele possa congregar todos os apoios para unir a oposição", declarou Wober Júnior.

Ana Amaral/DN/D.A Press



Presidente regional do PPS anuncia apoio à pré-candidatura do ex-prefeito

Questionado sobre a escolha de Carlos Eduardo em detrimento da pré-candidatura da ex-governadora Wilma de Faria (PSB), de quem ele é muito próximo, Wober disse que escolheu o melhor caminho para fortalecer o partido. "Wilma sempre lutou para fortalecer o partido dela. Os interesses tem hora que coincidem. Outras, não. No nosso modo de ver o melhor nome para aglutinar a oposição neste momento é o ex-prefeito Carlos Eduardo (PDT). Wilma poderia liderar esse processo e unificar o grupo em torno da candidatura dele", sugeriu.

Wilma sempre lutou para fortalecer PSB

Ao receber o apoio do PPS, o ex-prefeito Carlos Eduardo prometeu fazer todos os esforços para unir a oposição até as convenções. "Desde o ano passado, quando começaram as divulgações das pesquisas, sempre defendi que os partidos de oposição no estado se unam. Tenho feito todos os esforços para que isso se concretize. Estamos vivendo esse processo de construção de alianças que terá continuidade. Nas convenções, irão se definir. Mas, é melhor que março, abril comecem as definições, para fazermos uma campanha com maior entrosamento", declarou.

Carlos Eduardo disse ainda que, apesar de o PPS ser adversário do PDT em nível nacional, existe afinidade programática entre as duas legendas. "PDT e PPS possuem doutrinas com conteúdos que não impedem uma aliança. O PPS parte da Social Democracia. Não é um partido de direita. Há uma divergência no plano federal, mas temos condições de somar em Natal, como estamos fazendo a partir de agora. Fico muito satisfeito em o PDT estar estar aqui, recebendo o apoio do PPS, presidido por Wober Júnior", finalizou.

Carlos Eduardo: "não comentarei nada que vier desse sujeito"

Criticado pelo líder da prefeita Micarla de Sousa (PV), vereador Enildo Alves (DEM), em entrevista publicada pelo O Poti/Diário de Natal no último domingo, o ex-prefeito de Natal Carlos Eduardo Alves (PDT) se negou a responder ao desafeto político. "Não tenho nenhuma resposta a dar a esse cidadão. Não li a entrevista nem comentarei nada que vier desse sujeito", desdenhou o ex-prefeito.

Durante a entrevista, Enildo Alves disse que a candidatura de Carlos Eduardo é frágil, devido à incapacidade do pedetista de formar uma aliança consistente em torno do seu projeto e aos supostos escândalos de sua gestão, que, segundo o vereador, deverão ser abordados pelos adversários durante a campanha. Para o democrata, Carlos Eduardo terá grande desvantagem na campanha pela televisão. Ele disse ainda que o ex-prefeito usou o PSB como franquia.

Questionado se o pouco tempo de propaganda eleitoral no rádio e na televisão ao qual o PDT tem direito o preocupa, Carlos Eduardo disse que não. Ele frisou que está conversando com os partidos que tem mais afinidade para formar uma aliança que forme um palanque eletrônico competitivo. "Estamos fechando o apoio de vários partidos. Vamos buscar fortalecer a aliança para termos um tempo de televisão satisfatório", enfatizou.

Sobre a suposta formação do seu secretariado, divulgada pela imprensa local, antes mesmo da campanha eleitoral ser deflagrada, Carlos Eduardo disse que não seria ingênuo de fazer conjecturas neste sentido. "Isso é coisa da imprensa marrom. Eu nunca faria isso. Sou pré-candidato a prefeito. Só depois que meu nome for confirmado nas convenções e se ganhar a eleição é que começarei a pensar no secretariado, junto com os partidos aliados", afirmou.

Frankie Marcone/DN/D.A Press



Enildo concedeu entrevista a O Poti e acusou ex-prefeito de irregularidades

Carlos Eduardo disse ainda que tem sentido uma receptividade positiva do eleitorado natalense ao seu projeto político. O ex-prefeito tem liderado todas as pesquisas de opinião que avaliam a preferência do eleitorado para o pleito deste ano. A próxima sondagem, encomendada pelo Sindicato da Indústria da Construção Civil (Sinduscon) e realizada pelo instituto Consult, será divulgada no próximo dia 5 de abril.

NEPOTISMO

AGRIPINO DIZ QUE PARENTE É DE 6º GRAU

Citado em reportagem da Revista Época como um dos senadores que praticam nepotismo no Congresso Nacional, o senador José Agripino Maia (DEM) negou, por meio de nota à imprensa, que seja adepto desse tipo de prática. O democrata frisou que o parentesco com o servidor Ivanaldo Maia Oliveira é de sexto grau, o que não é proibido pelo Senado. "Com relação à citação do senador José Agripino em reportagem da Revista Época desta semana, é importante ressaltar que a vedação do Senado é para parentesco de até terceiro grau", diz a nota.

Essa não é a primeira vez que o modo como Agripino preenche seus cargos no Senado é questionado. De acordo com a reportagem recente do Jornal "O Globo", Agripino pagava mais de R$ 4 mil mensais em seu escritório político em Natal para a estudante de medicina Gleika de Araújo, que, em vez de trabalhar para o senador na capital potiguar, foi fazer um estágio, em agosto de 2011, na Espanha. A suposta funcionária fantasma é sobrinha de João Maia (PR).

O jornal carioca afirmou que Agripino só demitiu a funcionária após ser procurado para comentar o assunto. Em nota, o presidente nacional do Democratas disse que demitiu a sobrinha do deputado republicano quando teve conhecimento sobre sua ausência.

"A ex-servidora do gabinete Gleika Maia, lotada no Rio Grande do Norte, não reside na Espanha, conforme insinua matéria publicada no jornal O Globo do último domingo (11). A ex-servidora esteve na Espanha durante 15 dias em 2011 e não comunicou ao gabinete em Brasília. Por esse motivo, foi exonerada no dia em que a chefia de gabinete teve conhecimento do fato", diz a nota.

Ronaldo de Oliveira/CB/D.A Press



Senador nega prática do nepotismo

Labim/UFRN



ALUISIO LACERDA
aluisiolacerda@gmail.com

Ponteio

Em nome da mulher

A guerra ainda está nos bastidores, mas o assunto em Mossoró é o Hospital da Mulher. Os defensores do SUS denunciam que o serviço essencial foi escandalosamente privatizado. Foi uma luta montar a equipe técnica. Os anestesiologistas e os ginecologistas, do alto de suas cooperativas, pediram alto. Em alguns casos, o dobro do serviço que é prestado na capital. A administração terceirizada publicou uma chamada pública nos jornais de Natal, Mossoró e Fortaleza. Os médicos cearenses toparam fechar o contrato. Houve até uma denúncia formal ao Conselho Regional de Medicina do Ceará. Não prosperou. A chamada pública feita pela administração derrubou a tese de falta de ética. O Ministério Público também não ficou inerte. Quis saber sobre o contrato com o Governo do Estado. Como já havia cobrado melhor atendimento à saúde da mulher, foi surpreendido com a terceirização do serviço de forma emergencial. Agora cobra licitação ao final do contrato. Acrescente-se que a empresa que administra o hospital-maternidade segue o padrão em todos os procedimentos. E o usuário está satisfeito. Raras foram as indicações políticas, mas aqueles que não cumpriram o expediente já foram demitidos. O mau atendimento é a verdadeira causa da terceirização dos serviços públicos essenciais.

- Um rombo de R$ 2,7 bilhões no fundo de pensão Portus, dos funcionários da Companhia Docas de vários Estados, sob intervenção desde o ano passado, acendeu a luz vermelha sobre previdência complementar.

- O patrimônio da Portus, avaliado em R$ 278,6 milhões, só cobre 9% dos compromissos previdenciários. A informação vai agitar a votação do projeto de lei que cria a previdência complementar do servidor público.

- Quem fiscaliza e regula os fundos de pensão brasileiros é a Superintendência Nacional de Previdência Complementar (Previc), órgão vinculado ao Ministério da Previdência Social. A Portus corre risco de liquidação.

- Decisões administrativas de mais de uma década, hoje questionadas, agravaram o perfil dessa dívida da Portus. A União, sucessora da extinta Portobras, teria uma dívida, como patrocinadora, superior a R$ 1,2 bilhão.

ÚLTIMA FAXINA

Até setembro deste ano, quando conclui seu mandato, a ministra Eliana Calmon, corregedora do Conselho Nacional de Justiça, concluirá a inspeção em todos os Tribunais de Justiça, tenham ou não problemas. Em alguns casos será uma inspeção de rotina, para dar tratamento igual a todos. Esta semana é dedicada ao TJ do Rio de Janeiro.



Antonio Cunha/Esp. CB/D.A Press

DÍVIDA IMPAGÁVEL

Governadores e prefeitos ainda sonham com a mudança do índice de correção das dívidas, atualmente atreladas ao IGP-DI. Se não for possível alterar o indexador, que a União invista em infraestrutura metade do que os estados pagam. No Rio Grande do Norte, por exemplo, a União nunca investiu além de 21%. Pelo menos nos últimos dez anos.

O MP/RN E O FORO ÍNTIMO

Membros do Ministério Público do Rio Grande do Norte não precisam informar as razões que levaram a declarar suspeitos de atuação em processo, "ainda quando se tratasse de motivo de foro íntimo". A decisão do Conselho Nacional do Ministério Público é válida até o julgamento do mérito da cautelar que suspendeu resolução da Corregedoria.

Imprensa nacional acusa Henrique de comandar a turma do "toma-lá-dá-cá"

No domingo, pelo twitter, o deputado disse que defenderia o partido e a bancada

Carlos Moura/CB/D.A Press



Henrique: "Quando queremos discutir o mérito de um projeto, somos acusados de chantagistas. Não pode ser assim"

Acusado nas últimas semanas de comandar, na Câmara dos Deputados, a turma do "toma-lá-dá-cá", o líder do PMDB Henrique Eduardo Alves anunciou que ocupará a tribuna, amanhã, para se defender das acusações. A edição da revista IstoÉ desta semana, traça um perfil nada lisonjeiro do parlamentar potiguar.

Diz a revista que "na quarta-feira 21, atuando como porta-voz de uma ala empenhada em pressionar por cargos e verbas públicas, como condição para manter a fidelidade ao governo Dilma Rousseff, Alves ajudou a orquestrar a obstrução da sessão plenária que votaria a Lei Geral da Copa e discursou afirmando, com cara de anjo, que sua atitude era um bem que faria ao governo pelo risco de derrota iminente".

No último domingo, pelo twitter, Henrique antecipou seus propósitos: "Vou defender minha bancada, meu partido, a atividade parlamentar, o Poder Legislativo." Ao Blog do Josias/UOL, o líder do PMDB disse que se sente incomodado com a onda de notícias que "tentam reduzir o Legislativo a uma Casa de fisiologismo e toma-lá-dá-cá".

Coincidentemente, em entrevista à semanal Veja, a presidenta Dilma Rousseff foi taxativa: "Não gosto desse negócio de toma-lá-dá-cá. Não gosto e não vou deixar que isso aconteça no meu governo." Na semana passada, o novo líder do governo no Senado, Eduardo Braga (PMDB-AM), disse que chegou a hora de confrontar "as velhas práticas da política".

Henrique disse que "qualquer jornal ou revista do país que a gente abre encontra ataques ao Legislativo. Isso não é correto, não é justo e não serve à democracia". Ao blog do Josias, o líder do PMDB justificou a decisão de ocupar amanhã a tribuna da Câmara. "Decidi falar porque as coisas estão mal colocadas. Estão agredindo muito o Congresso. De repente, é tudo fisiológico, é tudo toma-lá-dá-cá. Estão generalizando as coisas. Alguém tem que falar. Estou no meu 11º mandato. Tenho 42 anos de Legislativo. Sei o que é a atividade parlamentar. Não é correto transformar o Congresso em símbolo do fisiologismo".

Sobre a declaração da presidenta, de não compactuar com a prática do "toma-lá-dá-cá", Henrique disse reconhecer a formação democrática de Dilma. "Uma pessoa que viveu o que ela viveu, conhece a história da opressão, da ditadura, da falta de liberdade. Ela correu risco de vida para defender os valores democráticos. Não a critico. Minha crítica é àqueles que vão agradá-la informando mal a presidenta".

Sobre a pecha de fisiologista, o deputado afirmou que não viste a carapuça do toma-lá-dá-cá. "Acho a prática condenável. Não sei a quem podem estar se referindo". Segundo Henrique, "se há parlamentares se conduzindo mal, se tem gente com interesses escusos, que sejam identificados, processados e excluídos no processo eleitoral. O que não se pode aceitar é a generalização. Quando queremos discutir o mérito de um projeto, somos acusados de chantagistas. Não pode ser assim".

Labim/UFRN

EDITOR >> Luiz Reinaldo Freitas (luizfreitas.rn@dabr.com.br) economia.rn@dabr.com.br

Expandindo horizontes

Fotos: Fábio Cortez/DN/D.A Press

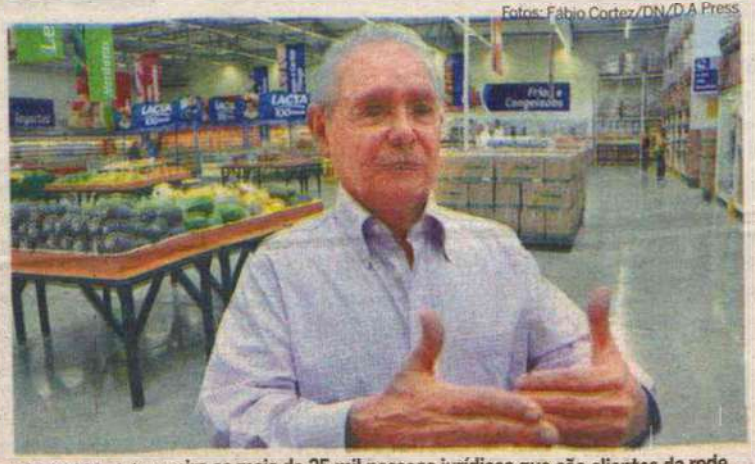

Manoel Medeiros mira as mais de 25 mil pessoas jurídicas que são clientes da rede



Expectativa é faturar R$ 20 milhões por mês. Novas lojas poderão ser abertas

Nordestão inaugura nesta quinta-feira sua primeira loja no ramo atacadista, o SuperFácil Atacado, na BR-101

Alex Costa
alexcosta.rn@dabr.com.br

Prestes a completar 40 anos, o grupo Nordestão inaugura nesta quinta-feira a sua oitava loja. Mais do que isso, irá ingressar no ramo atacadista com o SuperFácil Atacado, que une produtos de atacado e varejo em um só lugar. Um investimento de R$ 10 milhões, com recursos provenientes do Banco do Nordeste, transformaram as instalações do antigo Centro de Distribuição, às margens da BR-101, em Emaús, na maior loja do grupo, com 5 mil metros quadrados de área de vendas e 16 mil m² de área construída. Com promessa de preços baixo, a expectativa da direção do Nordestão é de que o SuperFácil gere um faturamento mensal de R$ 20 milhões. Baseado nos resultados dos primeiros seis meses, o grupo Nordestão estudará a abertura de novos atacados em regiões estratégicas da capital potiguar.

"Uma localização fácil, com espaço amplo para um estacionamento coberto, facilitando a compra para pequenos e grandes investidores: assim é o SuperFácil", afirma Manoel Etelvino de Medeiros, diretor presidente do Nordestão. Após 39 anos crescendo no mercado de varejo, o grupo insere uma nova marca no mercado potiguar. Medeiros explica que o motivo da escolha do nome é pelo fato da proximidade que gera com os clientes. "Todos procuram facilidade para as suas vidas, e é isso que o SuperFácil quer oferecer. Serão gerados 250 empregos diretos e há uma expectativa de faturamento mensal de R$ 20 milhões com nossa nova loja", realça. A nova loja funcionará de segunda a sábado das 7h às 22h, e nos domingos e feriados, das 8h às 14h.

A oitava loja do grupo terá como um dos principais atrativos o preço baixo. "Com uma operação no atacado, poderemos aumentar nosso volume de compras e ter maior poder de barganha junto aos fornecedores. O resultado disso é que teremos o preço mais competitivo da Grande Natal", destaca o diretor presidente. Manoel Etelvino considera a nova loja como um presente para o Rio Grande do Norte, onde mais de 6 mil produtos de alto giro irão proporcionar um crescimento na economia da região. A loja ampla com piso de cimento encerado e prateleiras rústicas não tiram o conforto dos clientes. "Não investimos tanto nessa parte para que realmente os produtos possam sair mais baratos da loja. Automaticamente, o bolso do consumidor é beneficiado", considera.

Hotéis, hospitais, lojas, indústrias e outros mercados deverão ser os principais clientes do SuperFácil Atacado. "As nossas expectativas são de arrebentar o mercado de atacado potiguar. Viemos para somar e atender o público crescente de investidores potiguares", frisa. Manoel Medeiros sabe que as 25 mil pessoas jurídicas cadastradas como clientes do Nordestão irão preferir consumir no atacado, o que o fez com que a empresa trouxesse automaticamente o cadastro desses clientes para a nova loja. Com o cartão SuperFácil, os clientes terão mais facilidade para organizar as compras e uma nova ferramenta de pagamento.

A posição geográfica do SuperFácil é estratégica e importante para a empresa. Todas as classes sociais terão acesso livre ao galpão e às lojas e serviços variados, como perfumaria, banca de revistas, loja de colchões, fast-food, cafeteria, drogaria, lotérica e caixas de banco. A equipe de funcionários já está na ativa organizando todo o estoque para que a estréia ocorra sem problemas. Treinados há vários meses, os colaboradores garantem que um dos diferenciais da empresa seja mantido: o bom atendimento. As funções desses funcionários serão as mesmas das existentes nas demais lojas, sendo a única diferença o volume de vendas.

História

A maior rede de supermercados do Estado, o Nordestão, completou 39 anos em 2011. A primeira loja de autoserviço foi inaugurada em 1972, no bairro do Alecrim, e ao longo desse tempo a empresa cresceu e atende toda a Grande Natal. Hoje a empresa é o principal grupo supermercadista do RN.

8 a. VARA FEDERAL
Editais de Citação
CUMPRIMENTO DE SENTENÇA
PODER JUDICIÁRIO JUSTIÇA FEDERAL DE PRIMEIRA INSTÂNCIA
Seção Judiciária do Rio Grande do Norte - 8a Vara Federal
Avenida Jorge Coelho de Andrade, S/N - Bairro Presidente Costa e Silva
CEP 59.625-400 - Mossoró/RN Horário de atendimento: 09:00 às18:00 hs.
Sec8vara@jfrn.gov.br / Fone: (84) 3422.5855

EDITAL DE CITAÇÃO nº EDI.00 08.000002-5/ 2012

O Doutor BERNARDO LIMA VASCONCELOS CARNEIRO, Juiz Federal Substituto da 8ª Vara, da Seção Judiciária do Estado do Rio Grande do Norte, no uso de suas atribuições legais, etc.

FAZ SABER a quantos o presente EDITAL virem ou dele conhecimento tiverem, que, em seu cumprimento, nos autos da Execução de Título Extra Judicial nº 0000814-04.2010.4.05.8401, em que são partes a CAIXA ECONÔMICA FEDERAL, como exequente, e SEBASTIÃO ANDRADE, como executado, por este fica CITADO, o Sr.(a)SEBASTIÃO ANDRADE, CPF n.º 852.670.584-91, para, no prazo de03(Três) dias, pagar o débito de R$ 23.411,83 (vinte e três mil, quatrocentos e onze reais eoitenta e três centavos), acrescidos de honorários advocatícios, os quais arbitro em 10%(dez por cento) do valor da dívida mais juros e correção monetária, se houver, ou garantir a execução oferecendo bens à penhora, sob pena de serem penhorados bens, tantos quantos bastem à satisfação do débito,acrescido das cominações legais. Fica também, através deste, INTIMADO para, no prazo de 15(quinze)dias, opor Embargos à Execução, sob pena de se presumirem aceitos pelo(a) mesmo(a) como verdadeiros, os fatos articulados pelo(a) Exeqüente

CUMPRA-SE na forma da lei. Dado e passado nesta cidade de Mossoró/RN em 16 de março de 2012. Eu, Allen Dias de Brito Alves (_____), Técnico Judiciário, digitei, conferi e subscrevo, e vai devidamente assinado pelo MM. Juiz Federal.

BERNARDO LIMA VASCONCELOS CARNEIRO
Juiz Federal Substituto da 8ª Vara/RN

8 a. VARA FEDERAL
Editais de Citação
CUMPRIMENTO DE SENTENÇA
PODER JUDICIÁRIO JUSTIÇA FEDERAL DE PRIMEIRA INSTÂNCIA
Seção Judiciária do Rio Grande do Norte - 8a Vara Federal
Avenida Jorge Coelho de Andrade, S/N - Bairro Presidente Costa e Silva
CEP 59.625-400 - Mossoró/RN Horário de atendimento: 09:00 às18:00 hs.
Sec8vara@jfrn.gov.br / Fone: (84) 3422.5855

EDITAL DE CITAÇÃO nº EDI.0008.000194-1/ 2011

O Doutor NEWTON FLADSTONE BARBOSA DE MOURA, Juiz Federal da8ª Vara, da Seção Judiciária do Estado do Rio Grande do Norte, no uso de suas atribuições legais, etc.

FAZ SABER a quantos o presente EDITAL virem ou dele conhecimento tiverem, que, em seu cumprimento, nos autos da Execução de Título Extra Judicial nº 0000122-05.2010.4.05.8401, em que são partes a CAIXA ECONÔMICA FEDERAL, como exeqüente, e ELIASRODRIGUES DE GÓIS, como executado, por este fica CITADO, o Sr.(a) ELIAS RODRIGUES DE GÓIS, CPF n.º 106.793.324-72, para, no prazo de 03 (Três) dias, pagar o débito de R$ 22.977,57 (vinte e dois mil, novecentos e setenta e sete reais e cinquenta e sete centavos), acrescidos de honorários advocatícios, os quais arbitro em 10% (dez por cento) do valor da dívida mais juros e correção monetária, se houver, ou garantir a execução oferecendo bens à penhora, sob pena de serem penhorados bens, tantos quantos bastem à satisfação do débito, acrescido das cominações legais. Fica também, através deste, INTIMADO para, no prazo de 15(quinze)dias, opor Embargos à Execução, sob pena de se presumirem aceitos pelo(a) mesmo(a) como verdadeiros, os fatos articulados pelo(a) Exeqüente.

CUMPRA-SE na forma da lei. Dado e passado nesta cidade de Mossoró/RN em 16 de março de 2012. Eu, Allen Dias de Brito Alves (_____), Técnico Judiciário, digitei, conferi e subscrevo, e vai devidamente assinado pelo MM. Juiz Federal.

NEWTON FLADSTONE BARBOSA DE MOURA
Juiz Federal da 8ª Vara/RN

Labim/UFRN

RN terá edição da Casa Cor 2012

Mostra quer trabalhar toda a cadeia produtiva de arquitetura e paisagismo no estado

Felipe Gibson
felipegibson.rn@dabr.com.br

De olho no boom imobiliário e no crescimento do poder de compra dos potiguares, um dos maiores eventos do mundo nos segmentos de arquitetura, decoração e paisagismo chega ao Rio Grande do Norte. Com o tema Estilo, Moda e Tecnologia, a Casa Cor anunciou a realização de sua primeira edição no RN. Marcado para ocorrer entre os dias 9 de outubro e 20 de novembro, o evento promete mexer com toda a cadeia produtiva envolvida nos projetos de montagem e decoração de ambientes. Neste meio se incluem fabricantes de produtos, profissionais de arquitetura, e o consumidor final, principalmente os que pertencem às classes A e B, segundo explica o presidente da Casa Cor, Ângelo Derenze.

A vinda ao estado estava prevista, porém ainda não havia ocorrido pela falta de um conjunto adequado de parceiros. Durante o lançamento do evento ontem no Olimpo Recepções, Ângelo Derenze disse que a capital potiguar estava na mira do evento e já tinha estudos desenvolvidos. "Não justificava não estarmos presentes", diz o presidente da Casa Cor. Os escolhidos para trabalhar como franqueados foram César Revorêdo e Nereide Britto. O espaço escolhido para receber o evento foi a antiga fábrica da Sam's, no cruzamento entre as avenidas Amintas Barros e Salgado Filho. O terreno tem 16 mil metros quadrados, dos quais 4 mil m² serão utilizados na Casa Cor.

Nereide Britto explica que independente de classe social, o consumidor tem se preocupado em como vai estruturar seu imóvel. "Cada vez mais as pessoas querem morar bem, com conforto e segurança", afirma. De acordo com a franqueada o pensamento da Casa Cor é inspirar, e ditar tendências que possam ajudar os consumidores a pensarem como querem montar a casa, apartamento, ou comércio. Além daqueles que adquiriram um imóvel apenas para morar, empresários também são alvos nos projetos. "Você não vai a um restaurante só para comer. O ambiente também é importante", avalia Ângelo Derenze.

Para os profissionais de arquitetura, Nereide ressalta que é uma ótima oportunidade de conhecer novidades, e agregar novos fatores aos projetos. Ângelo Derenze acredita que se vive um novo momento, com elementos, materiais e estampas servindo como referência para estilistas, e a partir daí ganhando novos conceitos nos projetos na arquitetura, design de interiores e até itens de construção.

Eduardo Maia/DN/D.A Press



Ângelo Derenze disse que a capital estava na mira do evento, em outubro

Antiga fábrica é escolhida

Em andanças por uma Natal deserta durante o Carnaval deste ano, César Revorêdo conta que se deparou com o espaço da antiga fábrica da Sam's e viu no terreno um grande potencial para abrigar a Casa Cor. Quando foi informado do interesse na área, o próprio presidente da Simas Industrial de Alimentos S.A, Eduardo Gadelha Simas, estranhou a escolha por se tratar de um ambiente industrial. "Embora surpreso, disponibilizei a visitação do espaço", recorda o empresário. Após a visita, tanto César quanto Nereide Britto, franqueados da Casa Cor no RN, aprovaram o ambiente e fecharam o negócio.

No terreno localizado no cruzamento das avenidas Amintas Barros e Salgado Filho, a Sam's funcionou durante três décadas, tendo se instalado em 1972 no local. Até hoje a unidade fabril exibe a sua frente um enorme painel assinado pelo artista plástico Luciano Toscano. Dos 16 mil metros quadrados do terreno, a Casa Cor utilizará 4 mil m². De acordo com os franqueados da Casa Cor no RN, os trabalhos para a instalação já foram iniciados.

Tradição

O evento completou 25 anos em 2011, quando teve mais de 620 mil visitantes em todos os eventos nacionais. Em 2012 serão 23 eventos realizados pelo Grupo Casa Cor, que conta hoje com 22 franquias, sendo 18 nacionais.

UMA RÁDIO QUE LEVA A ALEGRIA PRA MAIS PERTO DE VOCÊ.
Clube 97.9 fm
Tá na Clube, tá bom demais.

TRIBUNAL DE JUSTIÇA DO ESTADO DO RIO GRANDE DO NORTE
COORDENADORIA DE LICITAÇÃO, CONTRATOS E CONVÊNIOS
AVISO DE LICITAÇÃO
Pregão Eletrônico nº. 10/2012 - Processo nº. 269634/2011-2

O Tribunal de Justiça do Rio Grande do Norte, através de Pregoeira habilitada, torna público que realizará licitação na modalidade Pregão Eletrônico, cujo critério de julgamento será do tipo menor preço por item, objetivando o Registro de preços para aquisição futura de condicionadores de ar, tipo janela, para atender as demandas do Poder Judiciário do Estado do Rio Grande do Norte. As Propostas serão recebidas a partir de 27/3/2012, às 8 horas, até 16/4/2012, às 10 horas. As propostas serão abertas no dia 16/4/2012, às 10 horas. Para todas as referências de tempo será observado o horário de Brasília/DF. O Edital e seus anexos poderão ser adquiridos no site oficial do TJ/RN, no endereço eletrônico www.tjrn.jus.br, opção "licitações", no link correspondente a este Pregão, no Setor de Licitações da referida Corte, situada à Praça 7 de Setembro, s/n, Cidade Alta, nesta Capital, no horário das 8h às 18h, em dias úteis e no site www.comprasnet.gov.br, onde ocorrerá o certame. Quaisquer outras informações poderão ser obtidas através dos telefones (84) 3616-6316, fax (84) 3616-6315 ou via Internet, pelo endereço eletrônico pregao@tjrn.jus.br.

Natal/RN, 26 de março de 2012.
Maria de Fátima Borges Marinho - Pregoeira - TJ/RN.

TRIBUNAL DE JUSTIÇA DO ESTADO DO RIO GRANDE DO NORTE
COORDENADORIA DE LICITAÇÃO, CONTRATOS E CONVÊNIOS
AVISO DE LICITAÇÃO
Pregão Eletrônico nº. 17/2012 - Processo nº. 251830/2011-7

O Tribunal de Justiça do Rio Grande do Norte, através de Pregoeira habilitada, torna público que realizará licitação na modalidade Pregão Eletrônico, cujo critério de julgamento será do tipo menor preço global para o lote único, objetivando o Registro de Preços para aquisição futura de GÊNERO ALIMENTÍCIO, para atender às necessidades do Poder Judiciário Estadual. As Propostas serão recebidas a partir de 27/3/2012, às 8 horas, até 17/4/2012, às 10 horas. As propostas serão abertas no dia 17/4/2012, às 10 horas. Para todas as referências de tempo será observado o horário de Brasília/DF. O Edital e seus anexos poderão ser adquiridos no site oficial do TJ/RN, no endereço eletrônico www.tjrn.jus.br, opção "licitações", no link correspondente a este Pregão, no Setor de Licitações da referida Corte, situada à Praça 7 de Setembro, s/n, Cidade Alta, nesta Capital, no horário das 8h às 18h, em dias úteis e no site www.comprasnet.gov.br, onde ocorrerá o certame. Quaisquer outras informações poderão ser obtidas através dos telefones (84) 3616-6316, fax (84) 3616-6315 ou via Internet, pelo endereço eletrônico pregao@tjrn.jus.br.

Natal/RN, 26 de março de 2012.
Maria de Fátima Borges Marinho - Pregoeira - TJ/RN.

O que o Pânico na Band causa

O Pânico na Band pode causar sintomas como vergonha, mico, raiva e ira em indivíduos considerados celebridades pela mídia. O sujeito tomado pelo Pânico pode apresentar desconforto, vermelhidão facial, fôlego ofegante e reações inesperadas (às vezes violentas) como sintomas visíveis. Como sintomas invisíveis estão a fúria, a raiva incontrolável e uma forte urgência de escapar ou se ver distante do local onde o ataque começou (a reação de lutar ou fugir).

Síndrome do Pânico na Band pode fazer o telespectador ter ataques intensos de riso

'GUENTA AÍ QUE TÁ CHEGANDO.
PÂNICO NA BAND

band.com.br/paniconaband

ESTREIA DOMINGO - 1 DE ABRIL 21h00

Labim/UFRN

EDITOR >> Luiz Reinaldo Freitas (luizfreitas.rn@dabr.com.br) cidades.rn@dabr.com.br

Uma secretaria para gerir o sistema penitenciário

Procurador geral Miguel Josino vai sugerir adoção de modelo usado em São Paulo. Ideia tem boa aceitação

Paulo de Sousa
jpaulosousa.rn@dabr.com.br

O procurador geral do Estado, Miguel Josino, deverá sugerir à governadora Rosalba Ciarlini, na próxima semana, o desmembramento da Secretaria Estadual de Justiça e Cidadania (Sejuc), criando uma secretaria própria para o sistema penitenciário. Segundo ele, a ideia surgiu após visita feita na semana passada ao sistema prisional do estado de São Paulo, que funciona dessa forma. O procurador pretende visitar o Rio de Janeiro e Brasília, ainda nesta semana, para formatar a proposta. Para Vilma Batista, presidente do Sindicato dos Agentes Penitenciários (Sindasp/RN), a medida seria "um grande passo" para o sistema, que passaria a atuar com recursos próprios. O juiz Henrique Baltazar, da Vara de Execuções Penais, considera a idéia boa, mas alerta para o lado ruim: criar uma estrutura bem maior que a Administração Penitenciária hoje não tem.

Miguel Josino esteve em São Paulo durante a semana passada numa viagem pessoal e, segundo ele, visitou o órgão de administração penitenciária daquele estado. "É um sistema que, de certa forma, tem tido êxito por se tratar de uma secretaria própria". Levando em consideração esse exemplo, o procurador acredita que o mesmo poderia acontecer no RN. "Acho que se deve dividir a Sejuc, que ficaria com as Centrais do Cidadão e a Defesa Civil, e criar uma secretaria para o sistema prisional potiguar".

Antes de apresentar a proposta à chefe do executivo potiguar, Miguel Josino quer avaliar melhor como pode ser feita a transição. "Quero conversar com pessoas envolvidas com o sistema, como o juiz Henrique Baltazar, para discutir como isso pode ser realizado". Ele também diz preferir que seja nomeado o novo titular da Sejuc, que ainda está sem um secretário definitivo. "Sinto-me no dever de levar essa sugestão, pois vejo todos levarem problemas sobre o assunto, está na hora de se trazer uma solução".

Vilma Batista, do Sindasp/RN, diz que essa é uma reivindicação antiga dos agentes penitenciários. "Sugerimos isso desde a gestão de Leonardo Arruda. Vimos que em outros estados houve uma melhora significativa com a criação de uma secretaria voltada para o sistema". Para ela, a medida deve solucionar uma questão antiga que é a falta de um orçamento próprio para a Administração Penitenciária. "Atualmente, tudo temos de pedir ao Planejamento".

Henrique Baltazar vê a medida como favorável, principalmente por conceder ao sistema prisional seu próprio orçamento, como acontece em outros estados. "Mas também tem uma parte ruim: isso vai exigir uma estrutura bem maior, contratar muito mais funcionários do que hoje existe na Administração Penitenciária. Acredito que o melhor seria criar uma subsecretaria, aproveitando a parte burocrática da Sejuc e ainda possuir recursos próprios".

A reportagem tentou falar com Aldair da Rocha, que interinamente responde pela Sejuc, mas o secretário não atendeu as ligações.

MAIS DE 2 MIL CAIXAS APREENDIDAS

Estelionatários compravam bebidas com cartões clonados

Mais de duas mil caixas de bebidas alcoólicas, entre cerveja, aguardente e conhaque, foram apreendidas pela equipe da Delegacia Especializada de Capturas (Decap) na última sexta-feira. Segundo o delegado Júlio Costa, da Delegacia Especializada de Falsificações e Defraudações (DEFD), o material foi apreendido com uma quadrilha de estelionatários que utilizavam cartões falsos para comprar produtos à supermercados. Além das bebidas, foram apreendidos dezenas de cartões de crédito clonados, identidades falsificadas, duas TVs de LCD, além de dois revólveres calibre 38 e aproximadamente R$ 20 mil.

Júlio Costa explica que a prisão dos golpistas se deu por volta do meio-dia da última sexta-feira, quando o casal Maxwell de Sousa Soares e Daliane Pinto de Oliveira teriam comprado dois televisores de LCD em um supermercado de Lagoa Nova. Em seguida, cerca de 40 minutos após essa compra, os dois retornaram ao mesmo estabelecimento para tentar uma nova compra. Desconfiados, os administradores do supermercado acionaram a polícia, que abordou o casal ainda no estacionamento.

Segundo o delegado, o casal foi flagrado com três cartões de crédito falsos, além de várias identidades falsas. Os dois então apontaram o estudante universitário Marcolino Pereira Silva Neto como a pessoa responsável pela confecção das identidades e cartões falsos e que deveria ficar com 20% do arrecadado com os golpes aplicados. Um encontro foi marcado com esse suspeito, que também foi detido. Durante uma revista feira na residência de Maxwell e Daliane ainda foram apreendidos um notebook, vários cartões de crédito, diversos chips de celular, uma máquina para plastificar cédulas de identidade, vários plásticos utilizados na confecção de documentos, mais de R$ 3 mil em dinheiro, além de um revólver calibre 38 com dez cartuchos.

Em seguida, os acusados apontaram o comerciante João Maria Gondim de França como a pessoa pra quem eram vendidas as bebidas. As caixas de bebidas alcoólicas foram apreendidas em seu estabelecimento, que funciona no conjunto Santa Catarina, na Zona Norte de Natal. Além da bebida, foram apreendidos com ele caixas de cigarro, um revólver calibre 38 municiado com seis cartuchos e a quantia de R$ 14 mil em dinheiro.

Paulo de Sousa/DN/D.A Press



Quadrilha repassava mercadoria para comerciante do conjunto Santa Catarina

Os acusados foram então encaminhados para a DEFD, onde o casal e o estudante foram autuados em flagrante por formação de quadrilha, estelionato, uso de identidade falsa e posse ilegal de armas. João Maria responde por formação de quadrilha, receptação e posse ilegal de armas. Todos permanecem detidos, aguardando decisão da justiça. **(Paulo de Sousa)**

MORTO EM PARNAMIRIM

FAMÍLIA DE AGENTE COBRA SOLUÇÃO

Passados exatamente dez meses da morte do agente de trânsito Kleidnes Varela, assassinado em pleno trabalho no dia 27 de maio do ano passado, a família cobra uma solução por parte da Justiça temendo que o homicídio fique impune e entre no rol dos crimes insolúveis. Segundo uma nota de repúdio encaminhada a este jornal, as investigações sobre a morte do agente de Trânsito da Prefeitura de Parnamirim tem sido um verdadeiro desastre, um exemplo de despreparo, de incompetência e evidente falta de estrutura da Polícia Civil.

A família já não acredita que a Polícia Civil esteja ainda trabalhando no caso porque o titular da Delegacia de Homicídios (Dehom) estaria com mais de 100 casos em sua mesa. Eles questionam por que Roberto Andrade, responsável pelas investigações, não retorna as ligações da família e querem saber por que as imagens de câmeras de segurança dos locais por onde o agente Varela passou pouco antes de ser assassinado foram perdidas pelo tempo e não foram sequer requisitadas pelo delegado.

"Uma verdadeira incompetência ou descaso. Infelizmente 10 meses já se passaram e ainda não se tem uma solução, um culpado, um suspeito apresentado pela Polícia. Na verdade uma única linha de investigação sequer foi apresentada pelo delegado à família. Que chora a dor da saudade do marido, pai, irmão e amigo Varela. Isso tem provocado o sentimento de injustiça e de impunidade", diz a nota escrita pela família. A reportagem não conseguiu falar com o delegado Roberto Varela.

"Quando ocorreu o crime, muita gente apareceu nos jornais prometendo providências, o delegado geral, delegado de Homicídios, prefeito de Parnamirim, secretário de Transportes do município, mas o tempo está passando e de concreto mesmo só a dor da família". Kleidnes Varela trabalhava há quatro anos como agente de trânsito, era casado e tinha duas filhas.

O agente de trânsito de Parnamirim foi morto a tiros, aos 43 anos, na tarde do dia 27 de maio do ano passado perto do cruzamento entre a avenida Abel Cabral e rua Deodato José dos Reis, em Nova Parnamirim. O crime aconteceu por volta das 16h30 e a vítima foi atingida por três tiros na cabeça, morrendo no local. Informações extraoficiais dão conta que o motivo do crime seria uma discussão entre o acusado e a vítima por causa de uma multa de trânsito aplicada anteriormente. **(FF)**

Labim/UFRN

Fábio Cortez/DN/D.A Press



Na areia, escavadeira operava a uma distância mínima das mesas com banhistas

Fábio Cortez/DN/D.A Press



Na pista, betoneira ocupava praticamente toda a via na Erivan França

Perigo na orla de Ponta Negra

Falta de isolamento em obra de recuperação do calçadão faz banhistas dividirem espaço com máquinas

Francisco Francerle
franciscofrancerle.rn@dabr.com.br

A falta de sinalização e isolamento da obra no calçadão da Praia de Ponta Negra, que vem sendo realizada por uma construtora contratada pela Prefeitura de Natal, está colocando em risco a segurança de banhistas e de quem passa pela avenida Erivan França. Ontem, a reportagem do Diário de Natal flagrou a máquina escavadeira da construtora trabalhando a menos de um metro de distância das mesas das barracas instaladas na areia da praia que estavam repletas de banhistas. Já na parte de cima, no asfalto, um carro betoneira estava atravessando praticamente toda a avenida para levar concreto para a obra, dificultando a passagem de pedestres e veículos no local.

Apesar da Secretaria Municipal de Serviços Urbanos (Semsur) da Prefeitura afirmar que a empresa responsável faz a sinalização dos trechos, a reportagem do Diário de Natal apurou que no local faltam placas indicativas de que existem obras na avenida e na orla marítima. De sinalização mesmo, apenas dois cones indicavam ali a presença de um carro atravessado na pista.

Frequentadores pedem tapumes no local

Mas é na praia que o perigo era iminente. Não havia uma fita zebrada impedindo a entrada de pessoas no espaço e nem tapumes para isolar a área. Segundo um vendedor ambulante que trabalha no local, não tem sido comum ali também a presença de viaturas do trânsito para orientar motoristas. "O local está perigoso e as pessoas correm o risco de algum acidente porque parte da rua que já é muito estreita está sendo sempre usada por algum carro da construtora e isso deixa ainda mais perigoso, pois está mal sinalizada", fala.

O empresário José Maria Gonçalves, que aproveitava o sol da manhã de ontem em Ponta Negra numa barraca próxima à obra, reconhece o risco que estava correndo, mas disse que estava atento aos movimentos da máquina. Ele pede providências da Prefeitura para que faça a sinalização do local até mesmo com forma de garantir mais espaço para o trabalho das máquinas.

Outro banhista que estava no local é o analista de sistema André Coelho. "Não dá para ficar aqui sem correr risco, até porque toda obra tem seus transtornos, mas estamos de olho nos movimentos dessa máquina", garantiu, reivindicando a instalação de tapumes para o isolamento da área. Segundo o secretário de Serviços Urbanos da Prefeitura de Natal, Luís Antônio, a recuperação do calçadão tem um prazo de 60 dias para ser entregue pela construtora.

8 a. VARA FEDERAL
Editais de Citação
CUMPRIMENTO DE SENTENÇA
PODER JUDICIÁRIO JUSTIÇA FEDERAL DE PRIMEIRA INSTÂNCIA
Seção Judiciária do Rio Grande do Norte - 8a Vara Federa
Avenida Jorge Coelho de Andrade, S/N - Bairro Presidente Costa e Silva
CEP 59.625-400 - Mossoró/RN Horário de atendimento: 09:00 às 18:00 hs.
Sec8vara@jfrn.gov.br / Fone: (84) 3422.5855

EDITAL DE CITAÇÃO nº EDI.0008.000051-9/2012
COM PRAZO DE 30 DIAS

O Doutor NEWTON FLADSTONE BARBOSA DE MOURA, Juiz Federal da8ª Vara, da Seção Judiciária do Estado do Rio Grande do Norte, no uso de suas atribuições legais, etc.

FAZ SABER a quantos o presente EDITAL virem ou dele conhecimento tiverem, que, pelo presente Edital, com prazo de 30(trinta) dias, contados de sua publicação, nos autos da Ação Monitória nº 0001132-21.2009.4.05.8401, em que são partes a CAIXAECONÔMICA FEDERAL, como autor, e TALES PINHEIRO BELÉM E OUTRO, como réu, por este fica CITADO, a Sr.(a) ERIONE PINHEIRO DOS SANTOS BELÉM,para, no prazo de 15 (quinze) dias, cumprir a obrigação, pagando a quantia de R$ 22.719,71 (vinte e dois mil, setecentos e dezenove reais e setenta e um centavos), ou para, querendo, opor os embargos, nos termos dos artigos 1.102be 1.102c do Código de Processo Civil. Fica alertado o réu que,cumprindo a obrigação, fica isento de custas e de honorários advocatícios, cujos valores podem chegar a 20% sobre o valor da condenação. Fica também o réu alertado que, para cumprir espontaneamente a obrigação não é necessário contratar advogado, bastando comparecer ao balcão da Justiça Federal e obter as informações sobre como proceder, podendo ainda se dirigir diretamente a Caixa Econômica Federal para tentar negociar a dívida. Caso opte por propor os embargos,deverá o réu dizer, motivadamente, quais provas pretende produzir ou, do contrário, requerer o julgamento antecipado da lide. Determino que o réu, caso apresente embargos, traga aos autos todo e qualquer registro que possua, relativo ao objeto do presente litígio, com o fim de facilitar o trabalho judicante,sob pena de preclusão.

CUMPRA-SE na forma da lei. Dado e passado nesta cidade de Mossoró/RN em 16 de março de 2012. Eu, Abel Dutra de Almeida (_____), Técnico Judiciário, digitei, conferi e subscrevo, e vai devidamente assinado pelo MM. Juiz Federal.

NEWTON FLADSTONE BARBOSA DE MOURA
Juiz Federal da 8ª Vara/RN

DVDS E CDS PIRATAS

APREENSÕES AFASTAM VENDEDORES

Daiane Nunes/DN/D.A Press



Operação foi deflagrada a partir da denúncia de populares

O clima entre os vendedores de DVDs e CDs piratas dos principais pontos de venda de Natal não parece estar dos melhores. A ausência de praticamente todos os "pirateiros", como são popularmente tratados os vendedores, nos principais pontos de concentração dos vendedores no Centro, Zona Leste e Zona Sul da capital potiguar percorridos pela reportagem na manhã de ontem parece ter sido ocasionado por uma recente operação conjunta que envolveu a Secretaria Municipal de Serviços Urbanos (Semsur) e a Guarda Municipal (GMN). Na noite da última sexta-feira, os servidores municipais estiveram em alguns dos pontos de maior venda dos piratas na cidade. O resultado foi a apreensão de mais de três mil DVDs e CDs piratas, além dos carrinhos de som e armações de ferro utilizados na comercialização dos produtos ilegais.

A operação, que contou com a participação de oito fiscais da Semsur e 15 homens da Guarda Municipal, divididos em cinco viaturas, percorreu vários locais, todos "famosos" por serem grandes pontos de venda e que chegam a incomodar os frequentadores da região. Foram alvos da fiscalização, dentre outros, locais como o trecho entre uma agência do Banco do Brasil e o Praia Shopping, na avenida Engenheiro Roberto Freire, além das calçadas de dois outros shoppings: o Midway Mall - onde, segundo as reclamações da população, o comércio impossibilita até o caminhar nas calçadas e a movimentação dos transportes públicos nas paradas de ônibus; e no Via Direta.

O trabalho foi iniciado por volta das 20h30 da sexta quando populares resolveram denunciar a situação. Todo o material recolhido foi levado para a sede da Semsur, de onde deverão partir para a incineração, ainda sem data marcada, que também contará com a presença de representantes da Promotoria do Meio Ambiente. Esta é a segunda operação do gênero apenas este ano contra os vendedores de CDs e DVDs piratas em Natal, tendo a primeira acontecido no bairro do Alecrim, outro ponto conhecido pela comercialização do material pirateado. Segundo a assessoria da Semsur, os planos são de que os trabalhos como o realizado na Zona Sul, durante a noite de sexta-feira, e no Alecrim seja continuado.

O trabalho da Semsur resume-se a retirar os vendedores em locais de ocupação irregular, sem poder de notificar ou prender os vendedores. Não houve confronto. (**Paulo Nascimento**)

Labim/UFRN

Uma dívida de R$ 2,5 milhões da Urbana é um dos motivos da desistência da empresa em realizar serviço de transporte

Líder quer sair da Estação de Transbordo

Maiara Felipe
maiarafelipe.rn@dabr.com.br

Somente referente ao serviço de transporte da Estação de Transbordo de Cidade até o aterro sanitário da Braseco, em Ceará-Mirim, a Companhia de Serviços Urbanos de Natal (Urbana) deve R$ 2,5 milhões à empresa Líder, que além do transporte de resíduos, é responsável pela coleta seletiva de lixo da Zona Leste. A empresa, que presta serviço terceirizado, comunicou há uma semana que não quer mais trabalhar no transporte do lixo. A dívida seria um dos fatores que contribuíram para a terceirizada - que também tem outro pagamento em aberto por causa da coleta - desistir do serviço. No último relatório enviado pela comissão fiscalizadora da Urbana à 3ª Vara da Fazenda Pública, onde tramita um pedido de intervenção do órgão, o grupo solicita que a Líder seja paga urgentemente, visto o sucateamento da frota de caminhões.

As dívidas da Urbana já não aparecem como novidade para os que trabalham ou prestam serviço à Companhia. Porém, dessa vez, a suspensão do serviço prestado pela Líder pode gerar a volta do excesso de lixo na Estação de Transbordo, localizada no bairro de Cidade Nova, episódio que fomentou uma série de ações do Ministério Público. O diretor-presidente do órgão, João Bastos, afirmar que está tentando localizar uma outra prestadora de serviço. Mas para realizar a atividade de transbordo, a empresa precisa de uma licença ambiental específica, que no consórcio entre Líder e Marquise, só a primeira possui. "Estamos em contato com o Idema para saber quais empresas estão com essa licença", disse o diretor. Por enquanto, Bastos afirmou que Líder continua no transporte.

Atividade precisa de licença específica

De acordo com o presidente do Sindicato de Trabalhadores em Limpeza Pública (Sindilimp), Fernando Lucena, as empresas que prestam serviço à Urbana estão com atraso de até dez meses no pagamento. Os R$ 2,5 milhões que a Líder tem a receber, segundo o próprio Bastos, correspondem ao trabalho de seis meses. O sindicato diz que não vai admitir demissões por causa da paralisação do serviço. "Eles devem relocar esse pessoal", apontou Lucena. O representante do Sindilimp se diz contra a existência da Estação de Transbordo. "Nós estamos pagando duas vezes pelo serviço: uma para coletar e outra para levar para o transbordo. A empresa que faz essa atividade é que deve ser responsável pela destinação", reclamou Lucena.

A reportagem entrou em contato com Líder, mas a empresa não se pronunciou sobre o assunto.

Fábio Cortez/DN/D.A Press



Saída da empresa pode fazer com que Estação de Transbordo de Cidade Nova sofra mais uma vez com excesso de lixo

Relatório

Em visita à empresa Líder, a comissão que fiscaliza as ações da Urbana observou que "o problema mais grave foi identificado no sucateamento de veículos semi-novos da terceirizada que estão sendo desmontados para suprir a oficina de peças para reposição".

Prefeitura apresenta Novo Plano de Coleta

Como preparativo para a abertura da licitação da coleta de lixo de toda Natal, que tem seu edital programado para ser lançado no próximo mês, a prefeitura da capital potiguar lançou o Plano Municipal de Coleta Domiciliar, que não era atualizado desde 1991. A assinatura do decreto com apenas três artigos, mas um farto material de mapas produzido pela Companhia de Serviços Urbanos de Natal (Urbana), que deverá ser publicado por completo no Diário Oficial do Município (DOM) de hoje, foi assinado na manhã de ontem pela prefeita Micarla de Sousa, no Palácio Felipe Camarão. Com a implantação do novo plano, a coleta de lixo em Natal, alvo de reclamação de grande parte da população nas quatro zonas da cidade, deverá ser regularizada, segundo os planos da direção da Urbana.

Os trabalhos para confecção do plano foram iniciados em novembro do ano passado. O principal ponto do plano de coleta é a divisão da cidade em 93 setores, dos quais 42 estão na Zona Norte e os outros 51 espalhados pelas outras três divisões de Natal. "Com este trabalho, em cada setor georreferenciado podemos saber o quanto é produzido, em média, de lixo. Assim, determinamos a quantidade de viagens e qual o horário em que o carro da coleta deve passar", destacou o presidente da Urbana, João Bastos. O gestor destacou que em certas localidades, como trechos da avenida Bernardo Vieira e no bairro de Mãe Luiza - maior concentração de produção de lixo da capital - já é utilizado o expediente de coleta dupla durante o dia. "Nos outros locais determinamos quando é para passar no período diurno ou noturno, em dias 'pares' ou 'ímpares'", explicou João.

O georreferenciamento foi feito, principalmente, por imagens via satélite, que possibilitaram o mapeamento de locais que não eram atendidos de forma regular com a coleta de lixo. "Nossos trabalhadores, em locais que antes não estavam no plano, faziam um trabalho paliativo. O carro tinha uma rota que, por exemplo, não entrava em certa rua. Então, os garis ou recolhiam o lixo da rua e deixavam no trecho em que o caminhão passava ou deixavam de recolher", conta o presidente da Urbana.

João Basto ainda admite que, em parte, a problemática do recolhimento de lixo que vem atingindo Natal parte deste sistema desatualizado. "Imagine Natal há 20 anos e Natal agora. O crescimento tanto vegetativo, como de mercados, hotéis e escolas, que são alguns dos grandes geradores [de lixo], foi muito grande. Antes o mercado resumia-se ao Centro e ao Alecrim, enquanto hoje todo bairro possui um centro de mercado. Por isso o nosso modelo está ultrapassado. E o ideal é que este plano seja revisado a cada dois anos", afirmou João Bastos. Segundo dados da prefeitura, entre 2005 e 2012, a população cresceu 10%, à medida que a produção de resíduos cresceu cerca de 30%, passando de 13,5 mil toneladas por mês para 17 mil toneladas, apenas de resíduos domiciliares. (**Paulo Nascimento**)

11 a. VARA FEDERAL
Editais de Citação

Edital de Citação EDI.0011.000006-8/2012

O Doutor **ALMIRO JOSÉ DA ROCHA LEMOS**, Juiz Federal da 11ª Vara, Seção Judiciária do Estado do Rio Grande do Norte, no uso de suas atribuições legais, etc.

FAZ SABER a quantos o presente **EDITAL** virem, ou dele tomarem conhecimento, que por este fica(m) **CITADO(S)**, com o prazo de trinta (30) dias, o(a,s) executado(a,s) abaixo mencionado (a,s), que se encontra(m) em lugar incerto e não sabido, para comparecer(em) a este Juízo Federal, sito à Rua Desportista de Melo Montenegro, 110, Bairro Novo Horizonte, Assu/RN, a fim de, no prazo de cinco (05) dias, após o escoamento do prazo do edital, pagar a importância proveniente de **EXECUÇÃO FISCAL**, sob pena de serem penhorados bens, tantos quantos bastem à satisfação do débito, acrescido das cominações legais.

PROC. N.º 000147-75.2011.4.05.8403
EXEQUENTE: CAIXA ECONOMICA FEDERAL
EXECUTADO: FRUNORTE – FRUTAS DO NORDESTE LTDA
CNPJ/CPF N. 10864197/0001-60
CDA N.º FGRN200100001
VALOR EM 30/01/2001: R$ 283.629,36 (Duzentos e oitenta e três mil, seiscentos e vinte e nove reais e trinta e seis centavos).

PROC. N.º 0000143-38.2011.4.05.8403
EXEQUENTE: CAIXA ECONOMICA FEDERAL
EXECUTADO: INDUSTRIA E COMERCIO DALVINA LTDA
CNPJ/CPF N. 40994998/0001-01
CDA N.º FGRN200000030
VALOR EM 12/09/2011: R$ 78.072,85 (Setenta e oito mil, setenta e dois reais e oitenta e cinco centavos).

PROC. N.º 0000227-39.2011.4.05.8403
EXEQUENTE: CAIXA ECONOMICA FEDERAL
EXECUTADO: LIDINEIDE MARTA DANTAS ME
CNPJ/CPF N. 04.259.732/0001-51
CDA N.º FGRN201000146
VALOR EM 12/05/2010: R$ 3.107,77 (Três mil, cento e sete reais e setenta e sete centavos).

Dado e passado nesta Cidade de Assu/RN, no Estado do Rio Grande do Norte, aos 07 dias de março de 2012. Eu (_____) Adriana de Moura Cavalcanti Chacon, Supervisora das Execuções Fiscais, digitei e conferi, indo devidamente assinado pelo Diretor de Secretaria, o Sr. Rodrigo Arruda Carriço.

RODRIGO ARRUDA CARRIÇO
Diretor de Secretaria da 11ª Vara

Labim/UFRN

PREFEITURA MUNICIPAL DE SANTA CRUZ/RN

AVISO DE LICITAÇÃO
PREGÃO PRESENCIAL Nº 026/2012

O Pregoeiro da Prefeitura Municipal de Santa Cruz/RN torna público, que estará realizando no dia **10 de abril de 2012, às 09:00 horas**, a Licitação - PREGÃO PRESENCIAL Nº 026/2012, objetivando **Aquisição de material odontológico destinado ao atendimento das necessidades da Secretaria Municipal de Saúde**. O Edital encontra-se disponível na sede da Prefeitura, à Rua Ferreira Chaves, nº 40, Centro, Santa Cruz/RN, no horário das 07:00h às 12:00 horas, de segunda a sexta-feira.

Santa Cruz/RN, 26 de março de 2012.
Carlos Antonio de Pontes
Pregoeiro Municipal

FIERN SESI SENAI IEL **SENAI**

DEPARTAMENTO REGIONAL DO RIO GRANDE DO NORTE
COMISSÃO PERMANENTE DE LICITAÇÃO
AVISO DE LICITAÇÃO

O SERVIÇO NACIONAL DE APRENDIZAGEM INDUSTRIAL – SENAI-DR/RN, através do Presidente e Pregoeiro da CPL, torna público a realização dos seguintes certames:
1) Convite de nº 013/2012 – SENAI- DR/RN. **Objeto:** Aquisição de materiais didáticos na área de mecânica automotiva para o SENAI CUMFP Manoel Torres e CET Ítalo Bologna. **Abertura dia 03 de abril de 2012, às 09:00 horas.**
2) Pregão Presencial de nº 017/2012 – SENAI- DR/RN. **Objeto:** Aquisição de máquinas e equipamentos e material didático para curso técnico de edificações. **Abertura dia 05 de abril de 2012, às 09:00 horas.** Natal (RN), 26 de março de 2012.
Adalberto Jorge Vieira Pinto
Presidente e Pregoeiro da CPL - SENAI-DR/RN

cosern Companhia Energética do Rio Grande do Norte

AVISO DE INTERRUPÇÃO NO FORNECIMENTO DE ENERGIA ELÉTRICA

DIA: **03.04.2012 (TERÇA-FEIRA), das 06h00min às 10h00min.**
MUNICÍPIO: **EXTREMOZ**
LOCALIDADES: **LOTEAMENTO CENTRAL PARQUE II E ADJACÊNCIAS.**

DIA: **03.04.2012 (TERÇA-FEIRA), das 08h00min às 12h00min.**
MUNICÍPIO: **ESPIRITO SANTO**
LOCALIDADES: **POVOADO ITAPACURA, FAZENDA ÁGUA FRIA E ADJACÊNCIAS.**

DIA: **03.04.2012 (TERÇA-FEIRA), das 08h00min às 13h00min.**
MUNICÍPIO: **CAICÓ**
LOCALIDADES: **SÍTIO BAIXA VERDE E ADJACÊNCIAS.**

DIA: **04.04.2012 (QUARTA-FEIRA), das 07h00min às 11h00min.**
MUNICÍPIO: **IPANGUAÇU**
LOCALIDADES: **FAZENDA SÃO JOÃO E ADJACÊNCIAS.**

NOTA: A Companhia Energética do Rio Grande do Norte - COSERN procederá à interrupção no fornecimento de energia elétrica para realizar trabalhos de ampliação, melhoramento e de manutenção na sua rede. Caso o serviço seja concluído antes do horário previsto, a rede será energizada sem qualquer outro aviso.

TRIBUNAL DE JUSTIÇA DO ESTADO DO RIO GRANDE DO NORTE
COORDENADORIA DE LICITAÇÃO, CONTRATOS E CONVÊNIOS
AVISO DE LICITAÇÃO
Pregão Eletrônico nº. 13/2012 - Processo nº. 216154/2011-1

O Tribunal de Justiça do Rio Grande do Norte, através de Pregoeira habilitada, torna público que realizará licitação na modalidade Pregão Eletrônico, cujo critério de julgamento será do tipo menor preço por item, objetivando o REGISTRO DE PREÇOS PARA AQUISIÇÃO FUTURA DE LEITORES ÓTICOS, para atender às necessidades do Poder Judiciário Estadual. As Propostas serão recebidas a partir de 27/3/2012, às 8 horas, até 13/4/2012, às 10 horas. As propostas serão abertas no dia 13/4/2012, às 10 horas. Para todas as referências de tempo será observado o horário de Brasília/DF. O Edital e seus anexos poderão ser adquiridos no site oficial do TJ/RN, no endereço eletrônico www.tjrn.jus.br, opção "licitações", no link correspondente a este Pregão, no Setor de Licitações da referida Corte, situada à Praça 7 de Setembro, s/n, Cidade Alta, nesta Capital, no horário das 8h às 18h, em dias úteis e no site www.comprasnet.gov.br, onde ocorrerá o certame. Quaisquer outras informações poderão ser obtidas através dos telefones (84) 3616-6316, fax (84) 3616-6315 ou via Internet, pelo endereço eletrônico pregao@tjrn.jus.br.

Natal/RN, 26 de março de 2012.
Maria de Fátima Borges Marinho - Pregoeira - TJ/RN.

Mais laranjas nos desvios dos Precatórios

Sindicância no TJRN teria identificado mais uma pessoa, de fora do tribunal, envolvida no esquema

Fernanda Zauli
fernandazauli.rn@dabr.com.br

Ana Amaral/DN/D.A Press



Após passar a colaborar com o MP, Carla Ubarana é escoltada pelo Bope

A comissão de sindicância do Tribunal de Justiça do RN, designada para apurar o desvio de dinheiro do setor de Precatórios da instituição, identificou mais uma pessoa envolvida no esquema. O **Diário de Natal** apurou que se trata de uma mulher que não é servidora do TJRN e que atuava como "laranja" na fraude. O coordenador da comissão, desembargador Caio Alencar, preferiu não comentar a informação e afirmou que o trabalho de investigação continua e que a segunda parte do relatório deve ser concluída na próxima semana.

De acordo com a fonte do Diário de Natal, apesar dos fortes indícios de envolvimento dessa mulher no esquema, o nome dela - que atuaria como "laranja" - não pode ser revelado, pois a comissão de sindicância que investiga o caso ainda aguarda informações complementares do Tribunal de Contas do Estado (TCE) e do Banco do Brasil. Até o momento o Ministério Público Estadual denunciou três pessoas que atuariam como "laranjas" no esquema de desvio de dinheiro do setor de precatórios: Claudia Suely, ex-secretária particular de Carla Ubarana; Carlos Alberto Fasanaro e Carlos Eduardo Cabral Palhares, ambos amigos de infância de George Leal. O surgimento de um quarto laranja comprova que o esquema é muito maior do que foi revelado a princípio. "Não deve parar por aí, outros 'laranjas' devem surgir no decorrer das investigações", afirmou a fonte.

Delação Premiada

O termo de delação premiada firmado entre Carla Ubarana e o Ministério Público Estadual no início da semana passada aumentou as especulações do suposto envolvimento de magistrados no esquema. No entanto, até agora, nada foi revelado sobre os depoimentos prestados por Carla Ubarana aos membros do MP. O Diário de Natal tentou falar com o advogado de defesa da acusada, Marcos Braga, mas ele não atendeu às ligações.

Procurada pela reportagem do DN, a assessoria do Ministério Público se limitou a dizer que o teor dos depoimentos não foram divulgados e que também não poderia divulgar a data de novos depoimentos dos acusados. Ao contrário do que foi divulgado em alguns veículos de comunicação, George Leal não assinou o termo de delação premiada na semana passada. Questionada se o MP ainda tentaria firmar o termo com o réu, a assessoria de imprensa da instituição afirmou que não poderia "negar nem confirmar a informação".

O casal Carla Ubarana e George Leal cumprem prisão domiciliar desde a última terça-feira, mesmo dia em que o termo de colaboração foi firmado. Uma guarnição do Batalhão de Operações Especiais (Bope), composta por quatro homens, fazem a guarda do casal em frente à residência deles. Um policial que pediu para não ser identificado afirmou que as visitas ao casal se limitam a poucos familiares e advogados. O controle de entrada dessas pessoas é feito pelos policiais que têm uma lista com o nome de todos os visitantes. Os policiais fazem um revezamento - enquanto dois ficam na parte externa da casa, dois ficam na parte interna.

Audiência de instrução

A audiência de instrução e julgamento do caso dos precatórios está marcada para a próxima sexta-feira, na 7ª Vara Criminal, a partir das 08h30. Na ocasião o juiz José Armando Pontes Dias Junior irá ouvir os cinco denunciados na Operação Judas até o momento: George Luis de Araújo Leal, Carla de Paiva Ubarana Araújo Leal, Carlos Eduardo Cabral Palhares de Carvalho, Cláudia Sueli Silva de Oliveira Costa e Carlos Alberto Fasanaro Junior.



Labim/UFRN

EDITORA >> Adriana Amorim (adrianaamorim.rn@dabr.com.br) muito.rn@dabr.com.br

Administrador/D.A Press

Bocas murmurantes

Celebrado hoje no mundo, o Dia do Teatro em Natal reúne exposição, lançamento de livro, performances e debates

Sérgio Vilar
sergiovilar.rn@dabr.com.br

Comemorado no mundo inteiro, o Dia do Teatro também não passará em branco na cidade dos Reis Magos. Iniciativa do Bardallo's Comida & Arte, no centro da cidade, reunirá hoje, a partir de 19h, o lançamento do livro *Repouso do Adônis - Bocas que murmuram*, do dramaturgo Paulo Jorge Dumaresq; exposição de fotografias do saudoso ator Fernando Athayde; exibição do vídeo da peça A Missão, e apresentação de trechos de peças teatrais.

Os fragmentos cênicos serão interpretados pelos atores Crésio Torres (Canto da Boca da Mata), João Antonio Vale (Gota D'Água) e Bruce Brandão e Marcos de Hollanda (Bocas que Murmuram). O evento terá ainda participação do DJ Rafael com suas picapes incrementadas tocando Chico Science & Nação Zumbi, Ed Motta, Jorge Ben Jor, Lady Zu, Lulu Santos, Monobloco, Sandra de Sá, Tim Maia e outros bambas da MPB.

Bar de referência e resistência cultural no centro da cidade, o Bardallo's Comida & Arte fica localizado na rua Gonçalves Lêdo, 678. A entrada para o evento é franca. O novo rebento de Paulo Jorge Dumaresq chega após duas décadas de militância na literatura dramática. O livro foi editado pela Coleção Cultura Potiguar, selo da Secretaria Extraordinária de Cultura do RN e Fundação José Augusto (Secultrn/FJA). A obra apresenta as primeiras peças de Dumaresq escritas na década de 1990.

A comédia *Repouso do Adônis* (1991) é ambientada em bordel decadente de cidade de pequeno porte no interior do Estado do Rio Grande do Norte. Aborda a questão do poder e de seus desdobramentos no universo sociocultural do Nordeste. A secular relação opressor/oprimido é apresentada como modelo fidedigno da cultura da região desde a sua fase de colonização.

O enredo tem início quando o Delegado Antão, ao saber que Dona Violeta, proprietária do Repouso do Adônis, hospeda a sobrinha no cabaré, passa a chantagear a cafetina no intuito de possuir a adolescente Glorinha. Por seu turno, Violeta faz acordo com o boêmio e desocupado Sevé para desmascarar o Delegado.

Primeira peça

Repouso do Adônis é a primeira peça do dramaturgo Paulo Jorge Dumaresq. Estreou em 10 de dezembro de 2003, em Ilhéus (BA), numa montagem do Grupo de Teatro Do Pranto ao Riso, com direção de Paulo Costa. A montagem ilheense despertou o interesse de diversos grupos e companhias teatrais do país, pois, a partir daquela data, a peça não parou mais de ser encenada no Brasil e em Portugal.

Ambientada na redação do Diário Incomunicante, *Bocas que murmuram* (1992) estabelece contraponto entre dois jornalistas de ideologias distintas. No caso, Alexandre, de formação direitista, e Vladimir, um esquerdista atuante. No decorrer da trama, os jornalistas ora afirmam suas posições, ora se contradizem, num jogo psicológico que inclui ainda o Editor do jornal e o deputado Chip Baccarat.

Questões relevantes para a classe jornalística, tais como ética, liberdade de imprensa e remuneração salarial são abordadas de forma contundente pelos dois profissionais. A intenção de Bocas que murmuram é questionar, à luz do teatro, o problema da manipulação da informação, prática comum na imprensa mundial, independentemente de regime ou ideologia política. Em outras palavras, alertar aos que desejam uma imprensa livre sobre as armadilhas do poder econômico e político, preocupado apenas em fazer valer seus intentos.

Esta tragicomédia estreou no Teatro Municipal Sandoval Wanderley, em Natal, na primavera de 1993, numa montagem da Cia. de Repertório Do Riso ao Pranto. A direção ficou aos cuidados de Paulo Jorge Dumaresq. Informações: 9409-4440 ou 9953-5846.

Fábio Cortez/DN/D.A Press



Paulo Jorge Dumaresq lança *Repouso do Adônis*

Zé Celso Martinez no TAM

O diretor artístico do Teatro Oficina e presidente da Associação Teat(r)o Oficina Uzyna Uzona, José Celso Martinez Correa, estará hoje em Natal como convidado ilustre da Secretaria Extraordinária de Cultura do RN e Fundação José Augusto (Secultrn/FJA), para as comemorações dos 108 anos do Teatro Alberto Maranhão - completados no dia 24 de março - e do Dia Mundial do Teatro, lembrado em 27 de março. Ontem, José Celso Martinez Correa fez uma oficina aberta a atores e performers, no próprio TAM. Hoje, o diretor fará uma palestra aberta ao público, a partir das 20h.

Uma escola de artes em Mossoró

Um espaço para teatro, dança e música, cujas áreas trabalharão lado a lado com a educação, unindo a força da cultura com o avanço proporcionado pelo aprendizado e favorecendo aos alunos da rede pública de ensino incentivos para que busquem o aprimoramento da arte. É o que pretende a prefeita Fafá Rosado ao inaugurar hoje, Dia do Teatro, a Escola de Artes de Mossoró. Ator global, Stênio Garcia, participará da aula inaugural da Escola de Artes Antes da solenidade de inauguração, Stênio visitará o Corredor Cultural às 17h do dia 27. Em seguida, visita o Teatro Municipal Dix-huit Rosado, onde conversará com a imprensa mossoroense. De lá, segue para a Escola de Artes, onde participa do ato inaugural ao lado da prefeita Fafá Rosado e, às 20h30, profere aula aos alunos. A estrutura funcionará na Escola Municipal Joaquim da Silveira Borges.

PAUL MCCARTNEY

INGRESSOS VOARAM

Talvez quando você estiver lendo esta matéria já não haja mais tempo para acessar a internet ou ir à bilheteria do Chevrolet Hall, em Recife. Dos 60 mil ingressos colocados à venda para o show que Paul McCartney fará na capital pernambucana restavam apenas 15 mil até o início da noite de domingo. Até a tarde de ontem, ingressos para a pista premium e cadeira para o show de Paul McCartney no Recife já estavam esgotados A procura dos fãs pelas entradas na bilheteria foi grande durante todo o domingo e nessa segunda-feira. O ex-Beatle vai se apresentar no estádio do Arruda no dia 21 de abril. Uma segunda apresentação, no dia 22, ainda não foi confirmada.

Os ingressos começaram a ser vendidos às 23h do sábado pela internet. Na bilheteria, as vendas iniciaram um pouco antes das 9h de domingo. A abertura foi antecipada em consideração às dezenas de fãs que pernoitaram na fila. "Muita gente dormiu na fila, então fizemos o possível para abrir o quanto antes. Essa é uma postura de respeito ao público que é marca do próprio artista. Mas amanhã (segunda-feira), a abertura será mesmo às 9h e esperamos que os ingressos se esgotem amanhã (ontem) mesmo", comentou o coordenador da venda de ingressos do Zetks, José Guilherme Moreira. O Zetks é o site responsável pela venda das entradas online.

O bancário Geyson Paiva de Assunção, 32 anos, queria duas entradas para o setor das cadeiras, mas não chegou a tempo e acabou pagando pelo setor de arquibancada inferior. Ele saiu de João Pessoa com mais dois amigos, os também bancários Eduardo de Medeiros, 29, e Renata Freire, 30, apenas para garantir um lugar na multidão de fãs que estarão no Arruda no dia 21. "Tentei comprar pela internet, mas não consegui. Então peguei o carro e vim pessoalmente. Já fui em Liverpool pra ter uma lembrança dos Beatles. Então, não podia deixar de ter esse ingresso para um show na capital vizinha. Depois dessa noite, já poderei morrer com a consciência tranquila", comemorou Geyson, que viajou a Recife, no ano passado, para o show de Ringo. "Nunca imaginei ver dois ex-Beatles em tão pouco tempo". As amigas Eduarda Tolentino, 32, Daniele Benevides, 39, compraram ingressos para o setor premium. "Consegui comprar o meu pela internet, mas quando minhas amigas foram tentar, a conexão caiu. Por sorte, ainda conseguimos comprar mais dois ingressos", disse Eduarda.

Labim/UFRN



FLÁVIA FREIRE
e-mail: flaviafreire.rn@dabr.com.br

social

DEU NO twitter

@flafreire

@JullyanaFranca: "Cansa, sabe? Tentar ser o melhor para alguém e ela simplesmente não dar importância"

TURISMO EM PAUTA

Hoje e amanhã, ocorre o 3º Fórum de Turismo do RN. O evento acontece com a análise de projeções do turismo potiguar, a partir das 8h, no Pavilhão Morton Mariz de Faria, Centro de Convenções.

PERSONALIZANDO

O hair design Sinval de Souza está "todo-todo" feliz... É que, agora, o bacana está expert em uma alquimia personalizada. Simplesmente, trata as madeixas de suas florzinhas com produtos específicos para cada cabelo, tudo a partir de uma longa conversa com o cliente. Acho chique!

EM TEMPO!

Toda felicidade para o oral designer Dickson Fonseca, que festejou nova idade ontem.

COISA PHYNA

Coisa phyna... Na semana passada, fizemos coro de felicidades para a oftalmologista Isabelle Tito e, nesse fim-de-semana, ficamos sabendo que a bacanuda comemorou a data com um super jantar.

VIVAS I

Nelson Solano e as filhotas Larissa e Anna Cláudia fazem a festa para a querida Conceição Solano.

VIVAS II

Parabéns especiais à querida procuradora federal Cibele Benevides, que hoje comemora mais um ano de vida feliz ao lado do maridão, Rapha Sodré, da filhota Maitê e com um presentão que a Dona Cegonha providenciou, outra filota, Marina, que veio ao mundo na semana passada.

VIVAS III

Vivas para a arquitetíssima Andréa Cariello, que comemora a vida recebendo o carinho do amado Arnaldo e do filhote Pedro.

fds de muita paz



Canindé Soares/Divulgação

Monsenhor Lucas Batista Neto com sua mãezinha, nesse fim de semana, acompanhando e curtindo uma excursão turística religiosa, conhecendo os santuários potiguares.

baladeiras



Flávia Freire/DN/D.A Press

As Lulus na balada... Queridas de tudo: Patrícia Leal e Sovânia Monte.

almoço especialíssimo

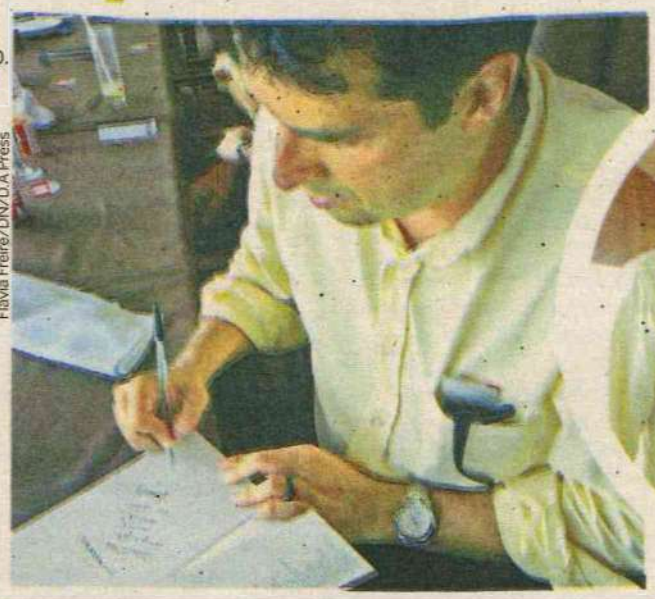

Flávia Freire/DN/D.A Press

André Trigueiro autografando seu livro, *Mundo Sustentável 2*, para Fabiana Gondim, em um seletíssimo almoço no sabadão.



Depois do autógrafo, pose e muitos agradecimentos.

INSTAMOMENT



Arquivo Pessoal/Divulgação

Érika Nési mostrando que anda vestida com as Armas de Jorge. Salve, Jorge!!!

Velinhas para...

- Luís Sérgio Souto Filgueira Barreto
- Felizardo Firmino Moura Sobrinho
- Beto Nelson Santos
- Léo Almeida

Labim/UFRN

programação

destaquehoje

ATRAÇÃO // TV CÂMARA NATAL



Eduardo Maia/DN/D.A Press

AUDIÊNCIA PÚBLICA DEBATE SOBRE SÍNDROME DE DOWN E O DESAFIO DA INCLUSÃO

resumonovelas

GLOBO

MALHAÇÃO

Débora explica a Laura que quer mostrar a Fabiano sua habilidade como atriz. Beatriz fala para Gabriel que ele precisa contar à namorada que tem cuidado de Cristal. Cristal chora ao pensar em seu bebê. Laura aceita a proposta de relacionamento de Fabiano, mas pede para que ele assine um contrato com algumas regras. Natália convida Nelson para jantar. Gabriel vai ao encontro de Cristal, acompanhado por Beatriz e uma médica.

AMOR, ETERNO AMOR

Verbena leva Carlos até seu antigo quarto e ele se encanta ao ver um farol parecido com o dos seus sonhos. Verbena fica inconformada quando Carlos lhe diz que vai deixar toda a sua herança para Melissa. Carlos pede para Antônio ajudá-lo a comprar roupas novas. Juliana e Miriam conversam sobre a reportagem sobre as novas crianças do milênio. Melissa chega para visitar Carlos e o gato se assusta.

AQUELE BEIJO

Vicente conta para Claudia que Rubinho mentiu para ela. Marisol alerta a equipe da Quase que Grace Kelly pode tentar impedi-la de lançar sua coleção. Belezinha chega atrasada ao trabalho e Brigitte ameaça largar a confecção. Tibério visita Olga na cadeia. Otília volta ao Lar. Lena se despede de Mirta, Rubinho e Marúschka. Joselito e Amália estão juntos quando Iara surge. Vicente aparece de pé para Claudia e a pede em casamento.

AVENIDA BRASIL

Tufão chama uma ambulância. Rita foge de casa com o dinheiro de seu pai. Um policial chega à casa de Genésio e Carminha e Max fogem. Rita descobre o que aconteceu com seu pai. Carminha comemora a morte de Genésio. Tufão desmaia ao subir no palco para fazer um discurso. Carminha engana Rita para roubar o dinheiro. Tufão decide ir ao enterro de Genésio. Carminha promete a Max que vai se casar com Tufão.

SBT

CORAÇÕES FERIDOS

Eduardo afirma a Amanda que ela nunca mais vai vê-lo. Vitor diz a Yuri que vai conquistar Amanda. Amanda revela a Bianca que ainda gosta de Eduardo e não sabe se vai conseguir esquecê-lo. Eduardo conta a Regina que falou a Amanda que se sentia arrependido. Regina diz que o plano de vingança de Eduardo foi um absurdo. Dinho entra em seu quarto e é surpreendido por Flávio. Amanda revela a Bianca que está grávida.

RECORD

REBELDE

Vitória finge estar feliz porque Carla e Tomás se acertaram. Vitória é grossa com Tatiana, que a coloca em seu lugar. Jorge diz a Pedro que o pedido de habeas corpus para Beth foi aceito e que ela responderá ao processo em liberdade. Maria afirma ter se interessado por Vinicius desde que o conheceu e o beija. Alice e Miguel se esbarram e ela derruba os livros. Miguel se oferece para ajudá-la e eles se aproximam.

VIDAS EM JOGO

Regina confessa que teve participação no assassinato de Andrea. Welligton se desespera ao saber que Carlos desapareceu após a morte de Jorge e foge da clínica. De carro, Fabinho e Marizete retornam ao local onde Elton foi encontrado. Ele mostra que está levando uma arma. O personal stylist freia bruscamente quando vê a van de Lucas estacionada no local. Eles se aproximam do veículo e decidem seguir algumas pegadas.

REI DAVI

Davi elogia a beleza de Bate-Seba. Eles se olham apaixonados e ao mesmo tempo sabem que não é certo. Eles bebem juntos. Mical pressiona Josias para saber que mulher entrou no quarto do rei. O servo diz que é uma concubina, mas Mical continua desconfiada. Joabe está preocupado com a ausência de Davi na batalha contra os amonitas. Josias fica tenso quando Aitofel o encontra com uma bandeja de jantar.

hojenatv

INTERTV CABUGI
GLOBO - CANAL 11

04H55 SAGRADO
05H00 TELECURSOS
06H00 GLOBO RURAL
06H30 BOM DIA RN
07H30 BOM DIA BRASIL
08H30 MAIS VOCÊ
09H55 BEM ESTAR
10H40 TV GLOBINHO
12H05 RN TV
12H50 GLOBO ESPORTE
13H20 JORNAL HOJE
13H50 VÍDEO SHOW
14H30 CHOCOLATE COM PIMENTA
16H00 SESSÃO DA TARDE - COMO SE FOSSE A PRIMEIRA VEZ
17H49 GLOBO NOTÍCIA
17H53 MALHAÇÃO
18H25 AMOR ETERNO AMOR
19H15 RN TV
19H30 AQUELE BEIJO
20H30 JORNAL NACIONAL
21H10 AVENIDA BRASIL
22H20 BIG BROTHER
23H35 LOUCO POR ELAS
00H15 JORNAL DA GLOBO
00H45 PROGRAMA DO JÔ
02H20 SÉRIE AMERICANA
03H05 CORUJÃO- A MALDIÇÃO

TV PONTA NEGRA
SBT - CANAL 13

06H00 JORNAL DO SBT - MANHÃ
07H00 AUTO SHOW
08H00 CARROSSEL ANIMADO
09H30 BOM DIA & CIA
10H40 TUDO DE BOM
11H10 60 MINUTOS
11H45 ARENA
12H00 PATRULHA DA CIDADE
13H20 JORNAL DO DIA
14H00 VERSÁTIL
14H15 PICARA SONHADORA
15H10 MARISOL
16H15 MARIA DO BAIRRO
17H10 TENHA ESTILO
17H15 CASOS DE FAMÍLIA
18H15 CHAVES
19H15 JORNAL DO DIA 2ª EDIÇÃO
19H45 SBT BRASIL
20H30 CORAÇÕES FERIDOS
21H15 PROGRAMA DO RATINHO
01H00 JORNAL DO SBT - NOITE
01H45 DOIS HOMENS E MEIO / TWO AND A HALF MEN
02H15 EASTWICK

TV TROPICAL
RECORD - CANAL 8

07H45 DESENHO
08H05 RN NO AR
08H40 FALA BRASIL
10H00 HOJE EM DIA
12H00 BALANÇO GERAL
12H50 ENCONTRO COM A NOTÍCIA
13H20 JORNAL DA TROPICAL
14H00 RECORD NOTÍCIAS
14H30 TUDO A VER
16H45 TODO MUNDO ODEIA O CHRIS
19H00 NOVELA REBELDE
20H00 TROPICAL NOTICIAS
20H30 JORNAL DA RECORD
21H15 CSI LAS VEGAS
22H15 NOVELA VIDAS EM JOGO
23H15 REI DAVI
00H20 CSI MIAMI
01H00 PROGRAMAÇÃO RELIGIOSA

BAND NATAL
BANDEIRANTES - CANAL 3

06H00 IGREJA MUNDIAL
06H45 PRIMEIRO JORNAL
07H30 RN ACONTECE
08H00 DIA DIA
09H15 BAND KIDS
10H30 POWER RANGERS / MIGHTY MORPHIN I
11H15 JOGO ABERTO
12H30 JOGO ABERTO RN
13H00 BOA TARDE CIDADÃO
13H30 DE OLHO NA CIDADE
13H50 BOA TARDE RN
14H10 BAND MULHER
14H30 CONEXÃO POTIGUAR
15H00 KENAN & KEL
15H55 MUITO+
17H00 BRASIL URGENTE
18H50 RN URGENTE
19H20 JORNAL DA BAND
20H25 MOMENTO DA SORTE
20H28 SHOW DA FÉ
21H20 24 HORAS
22H00 VÍDEO NEWS
22H15 A LIGA
23H45 AGORA É TARDE COM DANILO GENTILI
00H30 JORNAL DA NOITE
01H30 CLAQUETE
02H45 IGREJA MUNDIAL

SIMTV
REDE TV - CANAL 17

08H00 IGREJA UNIVERSAL DO REINO DE DEUS
12H00 SIM NOTÍCIAS 1ª EDIÇÃO
12H05 SUA CIDADE (AO VIVO)
13H00 SIM NOTÍCIAS 2ª EDIÇÃO
13H05 SIM ESPORTES
13H20 ALÔ MEU POVO
13H55 SIM NOTÍCIAS 3ª EDIÇÃO
14H00 PROGRAMAÇÃO REDETV
15H00 A TARDE É SUA
17H00 IGREJA UNIVERSAL DO REINO DE DEUS
19H00 REDETV! ESPORTE
19H30 TV FAMA
20H40 REDETVNEWS
21H30 DESENHO LOCAL
22H30 HEBE
00H00 PROGRAMA AMAURY JR.
01H00 LEITURA DINÂMICA
01H30 IGREJA UNIVERSAL DO REINO DE DEUS

TV UNIVERSITÁRIA
TV BRASIL - CANAL 5

05H50 SALTO PARA O FUTURO
06H50 TELECURSO ENSINO MÉDIO
07H05 TELECURSO ENSINO FUNDAMENTAL
07H20 TELECURSO TECENDO O SABER
07H50 JORNAL VISUAL
08H00 REPÓRTER BRASIL
08H45 COCORICÓ
09H00 ANGELINA BALLERINA
09H30 CASTELO RA TIM BUM
10H00 UM MENINO MUITO MALUQUINHO
10H30 JANELA JANELINHA
11H00 CONNIE A VAQUINHA
11H30 A TURMA DO PERERÊ
12H00 CULTURA PONTO A PONTO
12H30 UM MENINO MUITO MALUQUINHO
13H00 A TURMA DO PERERÊ
13H30 CATALENDAS
13H45 TROMBA TREM
14H00 DANGO BALANGO
14H30 VILA SÉSAMO
15H00 MEU AMIGÃOZÃO
15H15 COCORICÓ NA CIDADE
15H30 ANABEL
15H45 CURTA CRIANÇA
16H00 SEM CENSURA
17H30 + AÇÃO
18H00 ESTÚDIO MÓVEL
18H30 SNOBS
19H00 TVU NOTÍCIAS
19H30 EXPEDIÇÕES
20H00 POR DENTRO DO CAMPUS
20H30 IFRN EM PAUTA
21H00 REPÓRTER BRASIL
22H00 OBSERVATÓRIO DA IMPRENSA
23H00 SAMBA NA GAMBOA
00H00 ARTE COM SÉRGIO BRITO
00H30 MAMA ÁFRICA: MERCADORES DE MILAGRES
01H30 ALMANAQUE
02H00 SEM CENSURA
03H30 BRASILIANAS.ORG
04H30 CAMINHOS DA REPORTAGEM
05H30 EXPEDIÇÕES

TV CÂMARA NATAL
CABO TV - CANAL 37

08H00 MEMÓRIA POLÍTICA - REYNALDO ALMEIDA
09H00 AUDIÊNCIA PÚBLICA - SÍNDROME DE DOWN - O DESAFIO DA INCLUSÃO
11H30 CIDADANIA - DESAFIOS DO PROGRAMA ESPACIAL BRASILEIRO
12H00 SENADO DOCUMENTO - A CHAMA DA LIBERDADE
12H30 BRASIL EM DEBATE - CORRUPÇÃO
13H00 CÂMARA ESPORTIVA (AO VIVO)
14H00 SESSÃO ORDINÁRIA
16H45 EXPRESSÃO NACIONAL - DIREITOS NA DIGITAL
18H00 CÂMARA ESPORTIVA
19H00 CÂMARA VERDE
19H30 COM A PALAVRA O VEREADOR - NEY LOPES
20H00 REPRISE DA SESSSÃO ORDINÁRIA DO DIA

TV ASSEMBLEIA NATAL
CABO TV - CANAL 36

A EMISSORA NÃO ENVIOU A GRADE DO DIA.

:: ENVIE SUA PROGRAMAÇÃO SEMANAL, ALTERAÇÕES, DÚVIDAS, SUGESTÕES OU CRÍTICAS PARA MUITO.RN@DABR.COM.BR

cinema

ESPECIAL

Cavalo de Guerra (War Horse, EUA/Reino Unido, 2011). De Steven Spielberg. Jeremy Irvine, Tom Hiddleston, David Thewlis, Emily Watson. O filme mostra a história de amizade entre um cavalo chamado Joey e o jovem Albert (Jeremy Irvine), que o domestica e o treina, na Inglaterra. Quando Joey é vendido à cavalaria e mandado para o combate durante a Primeira Guerra Mundial, eles são forçados a se separar e Albert inicia sua jornada em busca do amigo, na França, inspirando a vida de todos que encontra em seu caminho. **Cinemark 6**. 14h, 19h40E. 12a.

PRÉ-ESTREIA

O Lorax - Em busca da trúfula perdida (EUA, 2012) - De Chris Renaud e Kyle Balda. Animação. Garoto de 12 anos busca trúfula perdida para presentear garota dos seus sonhos. **Moviecom 6** (dub, 3D). 14h. L.

ESTREIA

Jogos vorazes (EUA, 2012) - De Gary Ross. Com Jennifer Lawrence, Josh Hutcherson. Adolescente participa de reality show mortal no lugar da irmã. **Cinemark 1** (dub). 12h35, 15h50, 19h05, 22h05. **Cinemark 2**. 14h50, 18h, 21h10. **Moviecom 4**. 14h50, 17h40, 20h30. **Moviecom 6** (dub). 16h, 21h30. 14a.

CONTINUAÇÃO

Guerra é guerra (EUA, 2012). De MCG. Reese Witherspoon, Tom Hardy e Chris Pine. Dois amigos inseparáveis, espiões veteranos, apaixonam-se pela mesma garota e entram em guerra para conquistá-la. **Cinemark 4**. 12hA, 14h10, 16h20, 18h40, 21h. **Moviecom 7**. 15h15, 17h25, 19h35, 21h45. 12a.

Projeto X- Uma festa fora do controle (EUA, 2012). De Nima Nourizadeh. Thomas Mann, Jonathan Daniel Brown, Oliver Cooper. Três alunos do último ano do colegial querem deixar o anonimato e decidem preparar uma festa inesquecível. **Cinemark 3**. 13h, 17h30, 19h30, 21h30. **Moviecom 5**. 15h40, 17h35, 19h30, 21h25. 18a.

Protegendo o inimigo (EUA e África, 2012). De Daniel Espinosa. Denzel Washington, Vera Farmiga. O mais perigoso renegado da CIA e um inexperiente oficial precisam se aliar para se manter vivos depois que o esconderijo do ex-presidiário é atacado por mercenários. **Cinemark 6.** 19h40F, 22h10. **Moviecom 1**. 14h35, 17h, 19h25, 21h50. 14a.

W.E.- O romance do século (W. E., 2011). De Madonna. Abbie Cornish, Andrea Riseborough, Oscar Isaac. Trama aborda o romance entre dois casais: o rei Edward VIII e a norte-americana Wallis Simpson; e uma mulher casada e um guarda de segurança da Rússia. **Moviecom 2**. 16h40, 21h20. 14a.

John Carter - Entre dois mundos (EUA, 2012). De Andrew Stanton. Taylor Kitsch, Lynn Collins, Willem Dafoe. Veterano da guerra civil é transportado a Marte, onde se torna prisioneiro dos habitantes do planeta. Sua sobrevivência está em suas mãos. **Cinemark 7** (dub, 3D). 12h40, 18h20. Cinemark 7 (3D). 15h35, 21h05. **Moviecom 3**. 14h40, 17h20, 20h. **Moviecom 6** (dub, 3D). 18h50. 12a.

Billi Pig (BRA, 2012). De Jose Eduardo Belmonte. Selton Mello, Grazi Massafera, Milton Gonçalves. Aspirante a atriz, seu marido, um corretor de seguros falido e um falso padre têm a chance de se dar bem na vida quando filha do chefe do tráfico é atingida em tiroteio e entra em coma. **Cinemark 5**. 16h30, 21h45. 12a.

O artista (França/ Bélgica, 2012). De Michel Hazanavicius. Jean Dujardin, Bérénice Bejo. Na Hollywood de 1927, a chegada dos filmes falados faz estrela do cinema mudo temer o declínio de sua carreira. **Moviecom 2**. 14h30, 19h10. 12a.

A invenção de Hugo Cabret (The invention of Hugo Cabret, EUA, 2011). Direção: Martin Scorsese. Asa Butterfield, Chloe Moretz, Jude Law. Filho de um relojoeiro que trabalhava num museu, Hugo vê o pai morrer assim que lhe mostra sua última descoberta: um andróide. **Cinemark 5** (dub). 13h20, 19h. L.

Cada um tem a gêmea que merece (Jack and Jill, EUA, 2011) - Direção: Dennis Dugan. Adam Sandler, Al Pacino, Katie Holmes. Jack, publicitário casado e com filhos teme a visita de sua irmã gêmea Jill, que vira sua vida tranquila de cabeça para baixo. **Cinemark 3**. 15h. 10a.

LEGENDAS

E - Esta sessão será exibida SOMENTE Terça-feira (27/03) e Quinta-feira (29/03).
F - Esta sessão será exibida SOMENTE Sexta-feira (23/03), Segunda-feira (26/03) e Quarta-feira (28/03).

:: Esta programação é baseada em informações enviadas pelas operadoras e é válida até quinta-feira, 29 de março.

SERVIÇO

Moviecom (Praia Shopping): 2ª, 3ª, 5ª:R$ 10 ou R$ 5, o dia todo. 2ª, 3ª, 5ª (3D): R$ 16 ou R$ 8. 4ª: R$ 8 ouR$ 4, o dia todo. 4ª (3D): R$ 14 ou R$ 7. Sexta, sábado, domingo e feriado: R$ 13 ou R$ 6 (até 18h); R$ 15 ou R$ 7,5 (após 18h). Sexta, sábado, domingo e feriado (3D): R$ 20 ou R$ 10. Inf: 3620-4000.

Cinemark (Midway Mall): 2ª,3ª, 5ª: até 17h, R$ 9 ou R$ 4,50; após 17h, R$ 11ou R$ 5,50. 2ª,3ª, 5ª (3D): R$ 19 ou R$ 9, o dia todo. 4ª: R$ 9 ou R$ 4,50, o dia todo. 4ª (3D): R$ 18 ou R$9, o dia todo. Sexta, sábado, domingo e feriado: até 17h, R$ 14 ou R$7; após 17h, R$ 16 ou R$ 8. Sexta, sábado, domingo e feriado (3D): R$ 24 ou R$ 12, o dia todo. Todos os dias uma sessão às 15h sai por R$ 4 ou R$ 2. Inf: 3221-6571.

astros

ÁRIES (21/03 a 20/04)
Seu humor hoje deve oscilar. Tente não se desesperar com pequenos aborrecimentos ou imprevistos. Não deixe que obstáculos estraguem seu dia.

TOURO (21/04 a 20/05)
O dia deve trazer bons negócios e resultados financeiros, mas uma tarefa que não pode deixar pra depois pode lhe trazer problemas. Reserve a noite para relaxar.

GÊMEOS (21/05 a 20/06)
Você não poderia pedir por um dia melhor para relacionamentos pessoais. Trabalhos que exijam concentração mental também são favorecidos.

CÂNCER (21/06 a 22/07)
Você pode ter boa oportunidade profissional proporcionada por um contato social. Sua cabeça está a mil, o que tornará difícil se concentrar ou dar atenção para sua família.

LEÃO (23/07 a 22/08)
Relacionamentos pessoais facilitarão seu progresso profissional. Será vantajoso misturar trabalho e prazer. Seu ponto fraco será a preguiça.

VIRGEM (23/08 a 22/09)
Um problema de muito tempo envolvendo sua casa ou sua família tem chances de ser resolvido hoje. Nos negócios, fique atento e não aceite menos do que merece.

LIBRA (23/09 a 22/10)
Seus sonhos podem interferir no seu bom senso hoje e lhe causar problemas financeiros. Não faça nada que seu orçamento não permita.

ESCORPIÃO (23/10 a 21/11)
O único meio de se aprender alguma coisa é saber ouvir, não importa de quem ou onde a informação venha. Não tente dar uma de sabe-tudo hoje.

SAGITÁRIO (22/11 a 21/12)
Se estiver precisando do apoio, esse pode ser o momento de testar sua popularidade. Algumas pessoas se mostrarão dispostas a ajudá-lo.

CAPRICÓRNIO (22/12 a 20/01)
Confie na sua capacidade e nas suas ideias, reconhecendo do que é capaz terá autoconfiança para alcançar seus objetivos. Sua vida social estará movimentada.

AQUÁRIO (21/01 a 19/02)
Faça uma lista dos seus objetivos para hoje e decida-se logo sobre o que teria tempo para fazer. De nada adianta assumir compromissos se não conseguir realizá-los.

PEIXES (20/02 a 20/03)
Um pessimismo injustificado pode levá-lo a encontrar problemas para se comunicar com as outras pessoas; principalmente em se tratando de negócios.

Labim/UFRN

passatempo

cruzadinha

Arriscado costume do brasileiro na área da Saúde			(?) de voo: forma pilotos		(?) de Bach, líquido usado na aromaterapia			Cidade da Torre Inclinada	"(?) já dai", ordem dada ao filho
Comparações intelectuais baseadas em semelhança					custa de prostituta	Vive à		Tardio	
Mágico									
Toni Tornado, ator			Letra que, dobrada, forma dígrafo		Varredor de ruas				
Enfeite de tecido					Cotidianas				
							Grupo de ajuda mútua de alcoólatras		
Reino pré-histórico de Brucutu (HQ)			Sucesso de Djavan						Ténia, piolho e pulga (Med.)
Grupo basco que renunciou à violência em 2011			Categoria de esporte	Antônio Olinto, escritor "imortal"			Batida involuntária do pé contra algo		
Amansar animal selvagem						Inteira; completa			
				Material usado como isolante térmico		Acrescentado			
Baixista do Sexteto do Jô (TV)		Gênero de "Otelo"						Membro do corpo discente	
Tomadas para si		Revela-se iminente							
Erguer (carga)				Salvador surrealista	(?), pintor				
				Colocar	Baralho de uso divinatório				
Gênero literário de Stephen King			Atacante brasileiro do Milan (fut.)	P			Adolf Hitler, ditador nazista		
				O		(?) de Hollanda, ministra de Dilma			
Parque Nacional Marinho dos (?): situa-se a 70 km de Caravelas, no litoral baiano				R					

sudoku

		3	7		6			
		8					6	5
9			3					
6	2						4	
	9			1				
	3			4		9		
7		6						
	5				7	1		
						2		4

oitoerros

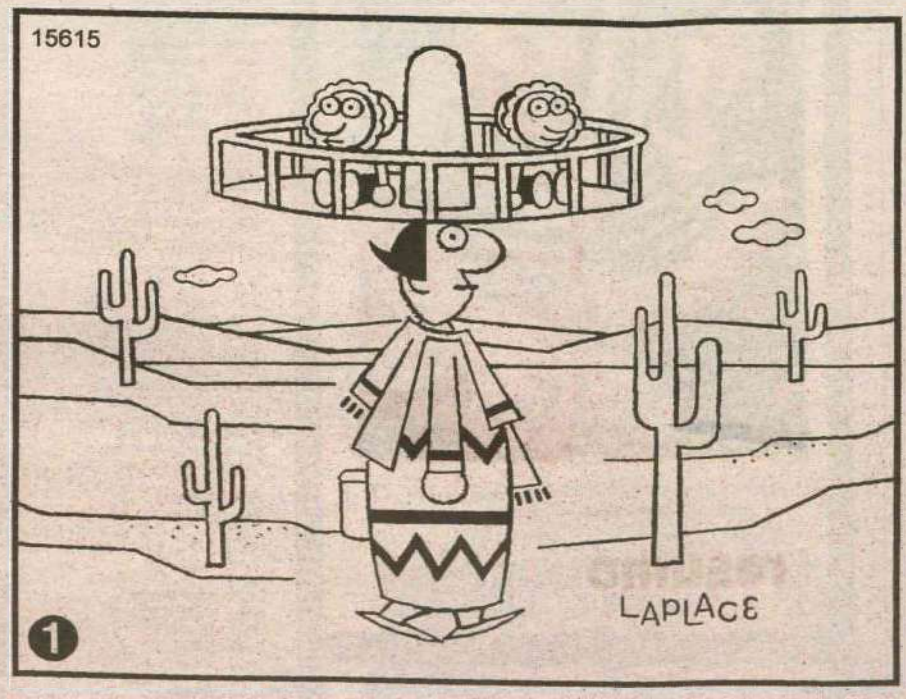

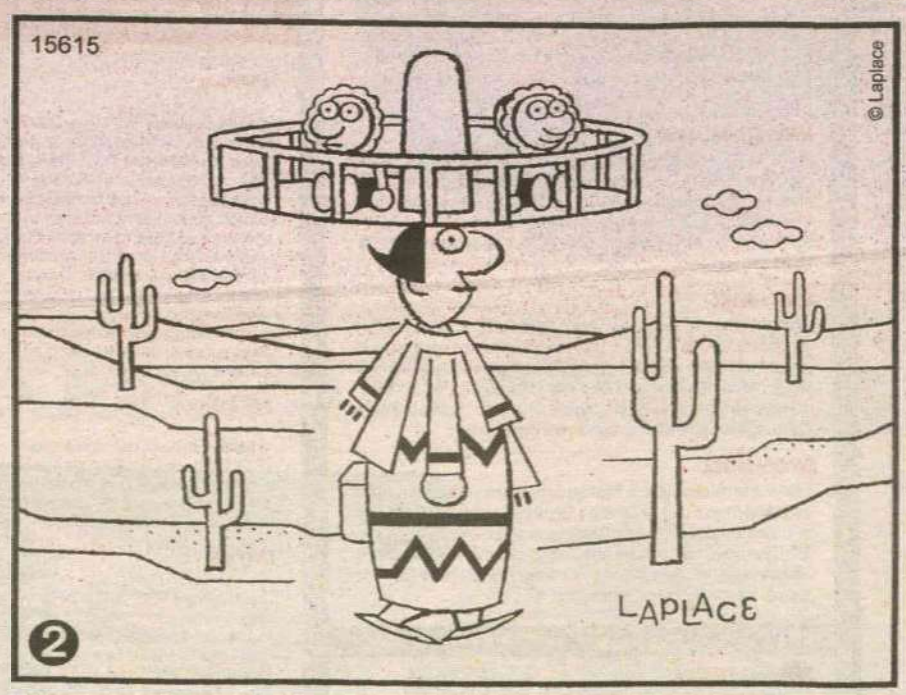

Solução: 1- Montanha à esquerda. 2- Mala na mão da mulher. 3- Desenho da saia da mulher. 4- Babado da roupa da mulher. 5- Manga direita da roupa da mulher. 6- Capuz do bebê à esquerda. 7- Grade do chapéu da mulher, próxima ao bebê à direita. 8- Montanha atrás do cacto maior.

RESPOSTAS

		I	F		P															
		A	N	A	L	O	G	I	A	S										
		L	U	S	I	O	N	I	S	T	A									
			T	T		R		G	A	R	I									
		B	O	R	D	A	D	A			A	A								
			M	U		L	I	L	A	S										
				E	T	A		A	O		A	P								
				D	O	M	A	R		I	S	O	P	O	R					
		B	I	R	A									D	A					
			C		D	R	A	M	A					A						
				A	P	O	S	S	A	D	A	S								
		I	Ç	A	R				D	A	L	I								
			Á	I		P	A	T	O			U	T							
		H	O	R	R	O	R		A	N	A									
									A	B	R	O	L	H	O	S				

5	1	3	7	8	6	4	2	9
4	7	8	1	9	2	3	6	5
9	6	2	3	5	4	7	1	8
6	2	5	9	7	3	8	4	1
8	9	4	2	1	5	6	3	7
1	3	7	6	4	8	9	5	2
7	4	6	8	2	1	5	9	3
2	5	9	4	3	7	1	8	6
3	8	1	5	6	9	2	7	4



Labim/UFRN

mundo.rn@dabr.com.br

Lei Geral da Copa e Código Florestal, os assuntos da semana

No Congresso Nacional não se fala em outra coisa, senão a aprovação ou não de dois polêmicos projetos

Ed Alves/CB/D.A Press



PL 2330/11 define direitos e obrigações temporárias para a realização das Copas de 2014 e das Confederações de 2013

A votação dos projetos da Lei Geral da Copa e do novo Código Florestal está sendo o principal assunto da Câmara dos Deputados nesta semana. Ainda não há acordo para votações dessas duas matérias nas sessões extraordinárias da Casa. Diversos partidos da base aliada e da oposição condicionam a apreciação das diretrizes para a realização no Mundial em 2014 à votação, ou pelo menos à marcação da data de análise, do Código Florestal no plenário da Câmara.

Em relação ao mérito do projeto da Lei da Copa, as polêmicas parecem estar adormecidas, principalmente no tocante aos apelos dos Comitês Populares da Copa do Mundo e Olimpíadas, organizados nas 12 cidades-sede dos jogos (Belo Horizonte, Brasília, Cuiabá, Curitiba, Fortaleza, Manaus, Natal, Porto Alegre, Recife, Rio de Janeiro, Salvador e São Paulo), que manifestam-se contrários às atuais propostas de mudança da legislação brasileira contidas no Projeto de Lei (PL) 2330/2011, a chamada Lei Geral da Copa.

Na Casa, o ponto que mais tem causado resistência e debates é o que trata da questão da bebida alcoólica nos estádios. A Frente Parlamentar Evangélica, composta de mais de 100 deputados, é contrária à liberação da bebida nos jogos. O presidente da frente, deputado João Campos (PSDB-GO), lembra que os parlamentares da frente desaprovam a proposta, mesmo sem a permissão expressa da venda.

Governistas trabalham com a possibilidade de a lei suspender, por um mês, o dispositivo do Estatuto do Torcedor que proíbe a portabilidade de bebidas nos estádios. A Lei Geral da Copa define direitos e obrigações temporárias para a realização das copas do Mundo de 2014 e das Confederações de 2013, que serão promovidas no Brasil.

Pressões

Na semana passada, os governistas tentaram votar o projeto da Lei da Copa, mas diversos partidos da base aliada do governo entraram em obstrução para pressionar o presidente da Câmara, deputado Marco Maia (PT-RS), a marcar a data de votação do Código Florestal. Até o líder do governo, deputado Arlindo Chinaglia (PT-SP), liberou os aliados para entrar em obstrução.

O líder governista pretende intensificar o diálogo co[illegible]os aliados e com a oposição para tentar "alguma aproximação" em relação ao mérito do Código Florestal para sua votação. Segundo ele, a definição da data de votação é insuficiente, "muito melhor é discutir o mérito do código". Chinaglia negocia a aprovação do texto do Senado. Mas deputados da bancada ruralista querem manter vários pontos aprovados na Câmara e rejeitar dispositivos incluídos pelos senadores.

Mesmo com a ausência de Marco Maia, que exercerá interinamente a Presidência da República até hoje, os líderes partidários vão se reunir nesse mesmo dia para negociar as votações da semana e também tentar uma saída para as votações do projeto da Lei Geral da Copa e do Código Florestal.

A pauta das sessões ordinárias da Câmara está trancada por nove medidas provisórias (MPs). Caso não haja acordo para a apreciação das matérias, os deputados devem apreciar algumas dessas MPs. A primeira a ser analisada é a 549, que faz parte do Plano Nacional dos Direitos da Pessoa com Deficiência. A medida reduz a zero as alíquotas do PIS/Pasep e da Cofins incidentes sobre produtos como próteses oculares e impressoras braille.

Comitês populares tentam impedir "estado de exceção"

Os Comitês Populares da Copa do Mundo e Olimpíadas, organizados nas 12 cidades-sede dos jogos e que tentam conter e evitar violações dos direitos humanos, são contrários às atuais propostas do Projeto de Lei (PL) 2330/2011, a Lei Geral da Copa, a qual encontra-se na iminência de ser votada no plenário da Câmara dos Deputados. Recente carta enviada aos parlamentares assinada por todos os comitês destaca que "sinteticamente, tal iniciativa é o carro-chefe de uma plataforma de ameaças a direitos e garantias arduamente conquistados pelo povo brasileiro, tais como os direitos do consumidor, o direito ao trabalho e o direito de ir e vir. O PL 2330 ofende também o devido processo legal e fere o patrimônio público e cultural do país. Como amplamente denunciado, o projeto chega a prever a criação de novos crimes, apenas para garantir monopólio de mercado à FIFA".

PL tem sido apontado como "um equívoco"

No texto da carta, os comitês populares consideram a concepção da Lei Geral como "um grande equívoco", tanto do ponto de vista político, como jurídico. "Em primeiro lugar, ela é ilegítima, porque, baseada meramente em contratos estabelecidos entre o Brasil e uma entidade privada, tem pouco ou nada a ver com o atendimento do interesse público". No documento é ressaltado ainda que o Caderno de Garantias e Responsabilidades foi entregue em 2007 à FIFA, "sem qualquer respaldo, discussão ou conhecimento da população". Segundo a carta, "até hoje esses documentos de compromisso não encontram-se publicizados, não se tem acesso a seu conteúdo integral e não se sabe afinal o que eles nos obrigam e nem a quem estamos 'vinculados' por meio deles".

ARMA NUCLEAR

OBAMA DEFENDE REDUÇÃO

Brasília (ABr) - O presidente dos Estados Unidos, Barack Obama, disse ontem que o governo norte-americano vai intensificar os esforços com os russos para reduzir seus arsenais nucleares. Em Seul, na Coreia do Sul, onde participa da Cúpula de Segurança Física Nuclear, Obama disse que é possível que os Estados Unidos mantenham sua estratégia nuclear e reduzam o arsenal ao mesmo tempo. O presidente americano fez um apelo aos governos da Coreia do Norte e do Irã para que desistam dos programas nucleares e evitem confrontos. Obama disse que violações de tratados internacionais terão consequências. A expectativa é reunir, ao todo, 58 presidentes e primeiros-ministros no encontro que vai até hoje. O vice-presidente da República, Michel Temer, representa o Brasil.

APÓS TERREMOTO

CHILE EM ALERTA DE TSUNAMI

Brasília (ABr) - O terremoto de 7,1 graus na escala Richter que atingiu o Chile nesse domingo gerou um alerta geral na região. Pelo menos 7 mil pessoas foram retiradas de Maule, no Sul do país. As autoridades chilenas optaram pela evacuação da área para prevenir contra os riscos de tsunami. A situação é monitorada pelas autoridades chilenas, que não descartam a possibilidade de ocorrência de um tsunami. Foram observadas alterações no nível do mar na região. O assunto é acompanhado também pelo Instituto de Geofísica dos Estados Unidos (cuja sigla em inglês é USGS). De acordo com o instituto, os últimos tremores de terra ocorreram a 300 quilômetros de Santiago, por volta das 22h37. O Chile está localizado em uma região geográfica na qual os tremores são frequentes.

Labim/UFRN



- "A vida não é o acabado, o definitivo, senão o permanente devenir"
(in "A Ordem Dinâmica" - 27.10.1939)

ASSIS CHATEAUBRIAND

Novas armas da sociedade

O combate à corrupção pode ganhar um aliado, com a criação do crime de enriquecimento ilícito no âmbito do Código Penal, que, instituído em 1940, vem sendo discutido por uma comissão de juristas nomeada pelo Senado, para formatar um anteprojeto reformando o velho estatuto. A sugestão de tipificar como crime a comprovação de práticas que levaram alguém ao enriquecimento ilícito foi apresentada à comissão na semana passada pelo representante da Procuradoria Geral da República (PGU), procurador José Robalinho. Além de se constituir em mais um inibidor de malfeitos na administração pública e de atos da vida privada contrários à legislação brasileira, o procurador lembra que a tipificação desse crime atenderia tratados internacionais dos quais o Brasil é signatário.

Embora a proposta não tenha obtido ainda o consenso entre todos os membros da comissão de juristas, a reflexão sobre esse crime, a necessidade de evitá-lo, bem como a dificuldade ainda existente de puni-lo, já remetem os envolvidos na elaboração de um novo código à questão da moralidade pública, que vem se tornando um dos anseios claros da sociedade. De fato, desde a aprovação da Lei Ficha Limpa, projeto de origem popular e que tramitou sob o patrocínio de cerca de 1,6 milhão de assinaturas, não cessam as manifestações de um saudável movimento em favor da moralização dos quadros da política e da administração pública. Ora movido por iniciativas anônimas por meio das redes sociais da internet, ora partindo de propostas de especialistas ou autoridades bem-intencionadas, esse movimento sem cor partidária e sem rosto cria um ambiente favorável a mudanças de profundidade e de há muito ansiadas pelas pessoas de bem e que veem na política nada mais que o meio de promover avanços sociais, culturais e de bem-estar da coletividade.

A atualização do Código Penal, que não atende mais as necessidades da sociedade, é, portanto, oportunidade imperdível para consensar mudanças e consolidar boas práticas republicanas e de convivência social. A tarefa é delicada, pois se trata de impor limites ao cidadão, definir o que é crime e dar-lhe uma graduação de gravidade. Felizmente, não tem faltado sugestões. É o caso da que acaba com a impunidade do motorista que dirige alcoolizado e tem se valido da esperteza de não soprar o bafômetro. A ideia é inverter a função desse equipamento, que passaria de peça de acusação a instrumento de defesa, se forem aceitas testemunhas que comprovem o estado de embriaguez do acusado. Outra tipifica como crime o jogo do bicho, que hoje não passa de contravenção, o que facilita a vida dos que dominam esse negócio e com ele lavam dinheiro sujo do tráfico de drogas e armas. Uma outra tipifica a formação de milícias, perigoso fenômeno da criminalidade organizada nas grandes cidades brasileiras. Sabe-se que a tramitação de uma lei com esse nível de mudanças e implicações não será fácil. Mas a cidadania tem o direito de esperar empenho e celeridade na elaboração de um Código Penal à altura dos avanços da economia e da democracia brasileira.



conversa com a presidenta

COLUNA SEMANAL DA PRESIDENTA DILMA
presidenteresponde.rn@dabr.com.br

Leonardo P. Levi, 38 anos, professor particular em São Paulo (SP) - **O governo tem algum projeto de incentivo à leitura para os moradores do campo.**

Presidenta Dilma - Leonardo, nós lançamos na semana passada o Programa Nacional de Educação do Campo (Pronacampo), que tem uma ação específica neste sentido - vamos distribuir livros para as bibliotecas de escolas rurais, buscando formar um acervo adequado à realidade do campo e das comunidades quilombolas. Com esta ação, até 2014 nós vamos atender 1,9 milhão de estudantes dos anos finais do ensino fundamental e do ensino médio. E nós já tínhamos um outro programa muito bem-sucedido, que é o Arca das Letras. Por este programa, desde 2003 o Ministério do Desenvolvimento Agrário já instalou 8.800 bibliotecas em mais de 3.200 municípios e capacitou 17.500 agentes de leitura para estimular e orientar os leitores. O objetivo é incentivar, no meio rural, o hábito da leitura, que é fundamental para a aprendizagem, o entretenimento e para a formação cidadã. As bibliotecas beneficiam localidades como assentamentos da reforma agrária, colônias de pescadores, associações de crédito fundiário, comunidades ribeirinhas, indígenas, quilombolas e agricultores familiares. O Arca das Letras está desenvolvendo a cultura da leitura na zona rural - as crianças e jovens são os mais entusiasmados, representando 70% dos frequentadores das bibliotecas.

Elcir Pinheiro Euzébio, 54 anos, dona de casa em Cabo Frio (RJ) - **Por que não é aceito aluno de escola particular para bolsa do ProUni? Gostaria de fazer uma faculdade, mas meu diploma é de escola particular.**

Presidenta Dilma - Elcir, o ProUni foi criado para permitir que estudantes de baixa renda pudessem ingressar no ensino superior, quando não tivessem oportunidade de cursar uma instituição pública. No caso dos estudantes egressos de escolas particulares, há sim a possibilidade de participação no Prouni, desde que tenham cursado o ensino médio na condição de bolsista integral da instituição. Caso tenham cursado apenas parte do ensino médio em escola particular, é preciso que nesse período tenham sido beneficiados com bolsa da instituição. Se não for esse o seu caso, você ainda pode recorrer ao Fundo de Financiamento Estudantil (Fies), que financia estudos em curso superior privado. Desde 2010, o programa funciona com juros mais baixos, de 3,4% ao ano, e o aluno poderá quitar o empréstimo num prazo de três vezes o período financiado do curso, com carência de 18 meses. Além do mais, os professores poderão ter a dívida do Fies reduzida se atuarem na rede pública de educação básica. Os médicos também, desde que trabalhem em equipes do programa Saúde da Família. O ProUni, o FIES, a expansão do número de vagas nas universidades públicas, a adoção do Exame Nacional do Ensino Médio (Enem) e o Sistema de Seleção Unificada (Sisu) são parte de nossa política de democratização e descentralização do acesso à educação superior.

Tiago da S. Martins, 20 anos, estudante em Ceilândia (DF) - **Como o governo quer abrir mais leitos para os usuários de crack nos hospitais, se eles não conseguem nem atender as pessoas que vão?**

Presidenta Dilma - Tiago, estamos trabalhando em várias frentes para que o atendimento no SUS seja ágil e de qualidade para todos, independentemente dos motivos que os levam a procurar assistência. Em 2011, aumentamos em R$ 2,3 bilhões o total repassado anualmente a estados e municípios para assistência hospitalar. Foram criados mais 1.296 leitos de UTI, o maior número dos últimos 8 anos. Destinamos ainda R$ 720 milhões adicionais para hospitais filantrópicos e universitários e vamos investir R$ 20 bilhões até 2014, tanto em hospitais quanto em ambulatórios. Já iniciamos a implantação do SOS Emergências, para melhorar a gestão e o atendimento nos prontos-socorros dos 11 maiores hospitais públicos do país. Com o programa Melhor em Casa, oferecemos tratamento nos domicílios, o que contribui para descongestionar os hospitais. Em todo o país, já são 213 equipes. As ações voltadas para os dependentes químicos são parte deste processo de melhoria de toda a rede do SUS. Hoje eles já procuram as emergências hospitalares durante as crises. Além das enfermarias especializadas, estamos criando vagas também nos Centros de Atenção Psicossocial e nas Unidades de Acolhimento. Ao todo, até 2014, serão criados 13.518 leitos para atendimentos e internações durante crises de abstinência e em casos de intoxicações graves para os dependentes químicos.

DIÁRIO de NATAL

Presidente: GLADSTONE VIEIRA BELO | Vice-Presidente: JOEZIL BARROS | Diretor Geral: GUILHERME MACHADO

Diretor Institucional: Deliomar Soares | Editora Executiva: Juliska Azevedo

ENDEREÇO:
Av. Bacharel Tomaz Landim, 1042 – Jardim Lola, São Gonçalo do Amarante - RN – CEP: 59.104-000 – PABX: 0xx84 4009.0166

Sucursal
São Paulo (SP): 0xx11 3045.4921
Rio de Janeiro (RJ): 0xx21 2263.1945

Representantes
Distrito Federal: 0xx61 3201.0071
Ceará: 0xx85 3264.0576
Pernambuco: 0xx81 3326.7188

D.A Press Multimídia
Atendimento para venda e pesquisa de imagens: Pessoalmente: segunda a sexta, das 10h às 14h. Email e telefone: segunda a sexta, das 10h às 22h / sábados e feriados, das 12 às 18h. Email: dapress@dabr.com.br. Telefones: (61) 3214.1575 / 1582 Fax: (61) 3214.1583

MARKETING	4009-0181
ADMINISTRAÇÃO	4009-0166

ATENDIMENTO

ASSINANTE	Capital	4009-0220
	Interior	4009-0220
COMERCIAL		4009-0173
CLASSIFICADOS		4009-0200

BALCÃO DE ANÚNCIOS:
Av. Deodoro, Lj. 7, Galeria Solar - Cidade Alta - 3201-8568

VENDA AVULSA

Telefone	4009-0237
Rio Grande do Norte	R$ 1,00
Outros Estados	R$ 3,30

IVC DIÁRIOS ASSOCIADOS ANJ

COMO ENTRAR EM CONTATO COM O DIÁRIO DE NATAL
Redação: 0xx84 4009.0150 / Circulação: 0xx84 4009.0220 / Marketing: 0xx84 4009.0181

Labim/UFRN

Morreram Chico Anysio

Pablo Capistrano
www.pablocapistrano.com.br

Ontem um amigo me contou ter visto uma cena que o deixou chocado. Um ônibus bateu em um carro de passeio. O motorista do automóvel, enlouquecido, subiu no capô do próprio veículo e com um pedaço de pau, quebrou o vidro do ônibus e tentou espancar o motorista que havia provocado a colisão. É, amigo velho... parece que estamos definitivamente perdendo a transcendência.

Até o mais ferrenho materialista precisa de algum pedaço de transcendência para viver. Mesmo que não seja Deus, ou as coisas sem nome do espírito, a transcendência vem pela fé na história (como tinham os velhos comunistas); pela esperança na continuidade biológica de nossos próprios filhos; pela vontade de poder, que se manifesta no desejo de passar pelo mundo e deixar uma marca, um sinal, um fragmento com significado que nos permita superar, nem que seja por um instante, a crueldade do tempo.

O problema é que hoje, nesse desértico cenário do real, com a constante e nauseante certeza que a mediocridade humana reina absoluta, só o humor nos salva. Sim, só o humor nos ajuda a transcender esse deserto cotidiano destes tempos sombrios. E na arte do humor, pouca gente neste mundo encontrou o grau de genialidade que Chico Anysio alcançou.

Não apenas porque Chico era muitos. Não apenas porque Chico se multiplicava em centenas de tipos que desfilavam no rádio, nos palcos ou nas telas de TV de nossa infância. Chico era genial não pela quantidade de seus personagens, mas pela singular profundidade arquetípica que eles alcançavam.

Autor presta homenagem ao múltiplo artista

Não vou encher seu saco, leitor de boa fé, tecendo teorias sobre os motivos da genialidade dos muitos Chicos que se multiplicavam nas telas do Brasil nos anos setenta, oitenta e noventa do século passado.

Vou apenas lamentar, que essa abrangência, essa profundidade que só os grandes atores conseguem impor a seus personagens, tenha se perdido do nosso horizonte de possibilidades.

Não que tenhamos apagado Chico do arquivo da memória afetiva nacional. O youtube (a maior invenção da humanidade após a rede de dormir e o corretor automático do word) vai manter, nos retalhos da memória visual da civilização, fragmentos da genialidade de Chico enquanto a rede suportar nosso navegar nessas ondas de informação.

Nesse tempo de CQCs, Pânicos e Zorras Totais, a intensidade, a um só tempo popular e erudita, simples e complexa, abrangente e exata; do humor de Chico Anysio vai fazer uma falta da porra.

Não teremos mais um cronista da alma nacional como Chico. Sua radical singularidade, presente em cada fragmento de seus eus desdobrados, renascidos em arquétipos da alma popular brasileira, não vai nos presentear com sua peculiar interpretação humorística do tempo de meus filhos. Não vai oferecer um alumbramento do Brasil, com seus tipos variados, como presentou a minha geração e a geração de meus pais e avós.

Chico interpretou seu país como poucos artistas populares conseguiram fazer. Ele ofereceu seu corpo, sua voz, sua imagem, para que nós pudéssemos rir de nossa própria humanidade. Se Renato Aragão, outro signo do humor nacional, seguiu Chaplin, Buster Keaton, Groucho Marx, Oscarito, Mazaropi e tantos outros, criando um alter-ego, um personagem de si mesmo, que pudesse lhe servir como guia; Chico, em sua genialidade, seguiu um caminho diferente de todos esses outros gênios e abriu-se para que a alma do povo pudesse refletir no espelho de sua arte.

Nessa abertura para a diferença do múltiplo, que misteriosamente contem a irredutível singularidade do mesmo, Chico nos contaminou. Éramos também Chico Anysio. Por isso hoje, no dia em que todos os Chicos morreram, morremos também um pouquinho... juntos... todos nós.

Pablo Capistrano, escritor e professor do IFRN, colabora às terças-feiras.

A morte quando chega

Cristina Hahn
www.cristinahahn.com.br

A morte quando chega, não tem perdão. Não importa a idade, ela vem sem mandar aviso, vem para tirar o chão dos que ficam. Certeza única e inabalável, vivemos sem conviver com ela. Quando nascemos, tratamos de colocá-la numa prateleira inatingível aos olhos de uma estante velha da casa. Mas, apesar de não contar com a morte, em alguns momentos ela nos dá alguns recados, alguns lembretes que não deveríamos esquecer... Porém, para nossa saúde mental e conforto pessoal, esses pequenos avisos são esquecidos com o passar do tempo e voltamos a viver como se fôssemos eternos.

A morte quando chega, parece chegar somente para o outro. E é no outro que vemos a nossa própria morte. É no cadáver que descansa num caixão que vemos nossa imagem de futuro. Sabemos que um dia estaremos no mesmo lugar, mas talvez, inconscientemente, vivemos sem levar a sério a necessidade de realmente "saber viver". Aí, quando o vizinho morre, o pavor toma conta de nós até que a rotina volte a nos acomodar na vidinha básica e muitas vezes banal que levamos.

Ir a um velório sempre é muito doloroso, incômodo, desconfortável. O que dizer às pessoas que perderam um ente querido? E vou além: Por que dizer alguma coisa que talvez seja indizível? Que palavras verdadeiramente darão conforto num momento em que a dor parece dilacerar o espírito? Melhor talvez seja apenas tocar, abraçar e escutar o sofrimento do outro... Melhor ainda se pudéssemos, com nosso poder da solidariedade, tirar um pouco dessa dor e levar conosco em busca do alívio de quem sofre. Mas, isso não é possível, infelizmente. Precisamos apenas estar ao lado, olhar nos olhos, estender nossa mão e doar nossa compaixão.

Considerações sobre o temido e certeiro destino

A morte deveria ser mais presente nos nossos pensamentos. Não a ponto de nos impedir de viver, mas o suficiente para nos lembrarmos de diariamente agradecer a dádiva da vida, ainda que efêmera. Para que valorizássemos mais os momentos com quem amamos, para que reavaliássemos nossas preocupações. Deveríamos lembrar-nos da morte como uma certeza que nos obriga a não perder tempo com tantas coisas pequenas, não atrasar nosso viver com tantas picuinhas com nosso próximo. Deveríamos lembrar-nos da morte como certeza de que nosso tempo aqui é curto, passageiro e que não há lugar para tristeza, reclamações e vinganças. Estamos nessa terra para aprender a viver e o relógio que marca nossa estadia é implacável e, às vezes, parece até adiantar-se.

Por isso, mesmo sabendo do poder do esquecimento, da nossa mania de adiar nossa vida em nome do trabalho, de dinheiro, de status e de outras desculpas comuns, precisamos lembrar-nos da morte como certeza de que não haverá barganha, que não poderemos negociar com ela, tão pouco adiantará nos arrepender do que fizemos ou não. Ela virá, no dia certo, na hora certa, inexoravelmente independente do nosso desejo. Portanto, vamos viver não como se não houvesse amanhã, mas na convicção de que um dia, ele não mais virá.

Cristina Hahn, psicóloga e sexoólogia clínica, colabora às terças-feiras.

Lembramos que o conteúdo dos artigos remetidos ao Diário de Natal é de inteira responsabilidade de seus autores.

DIÁRIO DE NATAL *na história*

HÁ 66 ANOS

Quarta, 27 de março de 1946

Dentro de oito dias estará a venda nesta capital pela firma M. de Souza & Cia, os primeiros comprimidos de penicilina, uma das últimas conquistas da medicina moderna que acabará com o inconveniente das picadas de agulhas de três em três horas. Segundo o gerente da firma, Adamastor Pinto, a penicilina em comprimido carece dos mesmos cuidados na sua conservação que a injetável e, por isso, é necessário que seja guardada em refrigerador ou depósito cheio de gelo.

HÁ 63 ANOS

Domingo, 27 de Março de 1949

Os jornais cariocas serão vendidos todos os dias em Natal na cigarreira Zepelim de propriedade do Sr. Pegado Cortez. O primeiro jornal recebido foi o Diário de Notícias. Segundo o proprietário da cigarreira Zepelim a exemplo do que ocorre com os jornais do Recife, a cigarreira terá agora diariamente matutinos do Rio de Janeiro, recebidos via aérea.

HÁ 56 ANOS

Terça, 27 de Março de 1956

A Sociedade Luso-Brasileira de Etnologia do Rio de Janeiro, uma das mais importantes na espécie em nosso país, acaba de conferir o título de Conselheiro ao escritor Manoel Rodrigues de Melo um dos estudiosos do assunto no Nordeste do país. Secretário da Casa Euclides da Cunha e um dos diretores da revista "Bando", Manoel Rodrigues é presidente da Academia Norte-Rio-Grandense de Letras e membro do Instituto Histórico e Geográfico.

HÁ 39 ANOS

Terça, 27 de março de 1973

O Dr. Enói Saldanha da Câmara, médico de plantão do Hospital das Clínicas de Natal, afirmou que a gripe "fog" está levando uma média de 30 pacientes por dia àquele centro de tratamento de urgência. A freqüência de pessoas com a gripe aumentou há uns dez dias, tendo já provocado a morte de umas dez pessoas, em média uma por dia.

HÁ 38 ANOS

Quarta, 27 de março de 1974

Foi por unanimidade aprovado na sessão plenária de ontem da Assembléia Legislativa o projeto de resolução de autoria do Deputado Ezequiel Ferreira concedendo o título de cidadão Norte-rio-grandense ao industrial e empresário Victor Civita, chefe do grupo "Abril Cultural".

HÁ 32 ANOS

Quinta, 27 de Março de 1980

Durou 12 horas e 30 minutos o julgamento do "Monstro de Capim Macio", José Vilarim Neto, 29 anos, condenado pelo Corpo de Jurados a 132 anos de prisão e mais 2 anos de medida de segurança. É a maior sentença já aplicada na história da justiça criminal do Rio Grande do Norte. Vilarim é acusado da prática de 4 homicídios, necrofilia e lesão corporal praticados na noite do dia 8 de agosto de 1975, na granja Capim Macio, de propriedade de Ruth Carolina Marta Loomam.

Labim/UFRN

classificados

PARA ANUNCIAR LIGUE: 4009-0200

1.1 Areia Preta

1 IMÓVEIS Compra e Venda

1.1 Apartamento

Areia Preta

2 QUARTOS

PERES & PERES IMÓVEIS - C.1607. F.4006-0207. Apto beira-mar, com 2/4 + dep de empregada, andar alto, aprox 80m2.R$ 250mil. AV-00599

4 QUARTOS ou +

PERES & PERES IMÓVEIS - C.1607. F.4006-0207. Apto tot decorado e ambientado, vista p/mar, 4/4 snd 3 ste c/ closet e arms, salas visita/estar e jantar, var, copa/coz c/ arm, dep emp, wc e ár serv, lavand, desp, 3 vg gar, ld somb, ár lzer comp c/ sauna med 180m2, R$ 880 mil. APC-000307/11

Barro Vermelho

3 QUARTOS

PERES & PERES IMÓVEIS - C.1607. F.4006-0207. 2/4 sdo 1 ste, sla, coz, pisc, 1 gar, 2 elev, slao fest, 56m2. R$ 170 mil. AV 02063

CAIO FERNANDES - C.1191. F.4008-0001. Plantão sáb/dom/ feriados das 8 as 17 hs. www. caiofernandes.com.br. apto c/ 80m2, boa localiz, 3/4 sdo 2 stes, sla p/ 2amb, wc, coz c/arm, ár serv, 1 vg gar, slão fests. R$ 250 mil. á vista ou Financ. APV20315.

CAIO FERNANDES - C.1191. F.4008-0001. Plantão sáb/dom/ feriados das 8 as 17 hs. www. caiofernandes.com.br. bom apto c/55m2, 2/4 sd 1 ste, sl p/2 amb, wc, coz, 1 vg gar, ár lazer. R$ 190 mil. á vista. APV21198

Candelária

1 QUARTO

TEC IMOBILIÁRIA - C.1718. F.3221-2222/9981-0538. Apto Ed Jacumã, em frente a UFRN no Lado da somb c/elev, s.festa, churrasq, pista de cooper, gar, 1/4 + 1 reversível, var, sl 2 wcs, coz, á serv. R$ 120 mil.

2 QUARTOS

CAIO FERNANDES - C.1191. F.4008-0001. Plantão sáb/dom/ feriados das 8 as 17 hs. www. caiofernandes.com.br. apto em ótima localiz, 105m2, 3 sts + dep, sl p/2 amb, wc, coz c/arm, ár serv, 2 vgs gar, excel, ár lazer. R$ 320 mil. à vista ou repasse. APV21. 356.

CAIO FERNANDES - C.1191. F.4008-0001. Plantão sáb/dom/ feriados das 8 as 17 hs. www. caiofernandes.com.br. Ótimo apto, novo, excel localiz, c/2/4 sd 1 st, sl p/2 amb, coz, 1 vg gar, ótima ár lazer. R$ 190 mil. á vista. APV21. 353.

CAIO FERNANDES - C.1191. F.4008-0001. Plantão sáb/dom/ feriados das 8 as 17 hs. www. caiofernandes.com.br. Ótimo apto c/56m2, 2/4 sd 1 ste, sl p/2 amb, coz c/arm, ár serv, 1 vg gar, ár lazer. R$ 195 mil. Financ Mediante Sinal. APV21.117.

CAIO FERNANDES - C.1191. F.4008-0001. Plantão sáb/dom/ feriados das 8 as 17 hs. www. caiofernandes.com.br. Apto c/53m2, c/2 sts, sl, coz, ár serv, 1 vg gar, ár lazer. R$ 165 mil.. A vista. APV21.287.

IMOBILIÁRIA CAIO FERNANDES
DESDE 1992 I CRECI-RN 1191/J*
Fone - 4008-0001

1.1 Candelária

PADRÃO IMÓVEIS - C.1454. F:3606-4000. sla p/ 2ambs, 2/4 sdo 1ste, coz, gar, nasc, pisc, playg, sl gin, sl fest. R$ 180mil. AP02011

3 QUARTOS

CAIO FERNANDES - C.1191. F.4008-0001. Plantão sáb/dom/ feriados das 8 as 17 hs. Apto bom, no Bairro Latino, reform, 90m2, 3/4 + dep, sl p/2 amb, coz, ár serv, 1 vg gar, ár ótim localiz. R$ 175 mil. à vista ou CEF. APV. 20894. www.caiofernandes.com. br

4 QUARTOS ou +

PERES & PERES IMÓVEIS - C.1607. F.4006-0207. Apto., quitado, reformado, 4/4 snd 2 ste, closet, var, sls estar/visita, dep emp, ár. serv, 2 elev, 2 unid p/ and, ár. lzer comp, 3 vag ga, piso em porcelanato med 144m2 R$ 480 mil. APC.000231/11

PERES & PERES IMÓVEIS - C.1607. F.4006-0207. Solar Paradizo ótm apto 4 suit + escrit, 3 vag, ár lazer comp, ld somb, 296m2 , 1 por andar R$ 750 mil. AV-02216.

Capim Macio

1 QUARTO

PX ROBERTO FREIRE 1/4,sl em L, coz, wc, garagem. R$ 150 mil. F:(84)8859-7442/9172-2026.

2 QUARTOS

APTO C/2/4 S/ COND 1 Andar, Copa/coz, 2 wc, sl, gar. Por trás Sup. Bom Preço. F:9431-2831

CAIO FERNANDES - C.1191. F.4008-0001. Plantão sáb/dom/ feriados das 8 as 17 hs. www. caiofernandes.com.br. Apto c/ 98m2, 3/4 sdo 1 ste, sla p/ 2amb, var, wc, coz c/ armar, ar de serv, 2vgs de gar, ótima ar de lazer. Apenas R$ 400mil. à vista ou financiado. APV21268

CAIO FERNANDES - C.1191. F.4008-0001. Plantão sáb/dom/ feriados das 8 as 17 hs. www. caiofernandes.com.br. Apto excel apto novo, c/165m2, 4 sts + dep, sl p/3 amb, coz, wc, ár serv, 4 vgs gar, var, gourmet, ár lazer. R$ 740 mil á vista ou repasse. APV20. 977

CAIO FERNANDES - C.1191. F.4008-0001. Plantão sáb/dom/ feriados das 8 as 17 hs. www. caiofernandes.com.br. apto c/ 98m2, 3/4 sdo 1 ste, sla p/ 2amb, var, wc, coz c/ armar, ar de serv, 2vgs de gar, ótima ar de lazer. Apenas R$ 400mil. à vista ou financiado. APV21268

CAIO FERNANDES - C.1191. F.4008-0001. Plantão sáb/dom/ feriados das 8 as 17 hs. www. caiofernandes.com.br. Bom apto, com 52m2, 2/4 ste, sla p/ 2amb, coz, ar de serv, 1vga gar, ar de lazer. R$ 185mil. À vista. APV 21317

CAIO FERNANDES - C.1191. F.4008-0001. Plantão sáb/dom/ feriados das 8 as 17 hs. www. caiofernandes.com.br. Apto c/ 57m2, 2/4 sdo 1ste, sla p/ 2amb, coz, ar de serv, 2vgs de gar, ar de lazer. R$ 229.500,00. à vista. APV21281

PADRÃO IMÓVEIS - C.1454. F:3606-4000. Sl p/ 2ambs, 2/4 sdo 1 ste, copa/coz, nasc, playg, qdr poliesp, sl fest, gar. R$ 170mil. AP02381

3 QUARTOS

CAIO FERNANDES - C.1191. F.4008-0001. Plantão sáb/dom/ feriados das 8 as 17 hs. www. caiofernandes.com.br. Bom apto, 87m2, 3/4 sdo 1 ste, sla p/ 2amb, wc, coz, ar de serv, 1vga gar. R$ 155mil. à vista ou cef. APV21240

PERES & PERES IMÓVEIS - C.1607. F.4006-0207. Apto c/ 96m2, 3/4 snd 1 suit + dep emp, árm em todos cômodos. Área lzer comp, 2 vag. Pode ser financ. R$ 290 mil. AV.02277.

CAIO FERNANDES - C.1191. F.4008-0001. Plantão sáb/dom/ feriados das 8 as 17 hs. www. caiofernandes.com.br. Bom apto, 87m2, 3/4 sdo 1 ste, sla p/ 2amb, wc, coz, ar de serv, 1vga gar. R$ 155mil. à vista ou cef. APV21240

1.1 Capim Macio

PADRÃO IMÓVEIS - C.1454. F:3606-4000. Sl p/ 2 ambs, 3/4 sdo 1 ste, closet, hidro, copa/coz, dep comp, nasc, churrasq, pisc, play, qdr poliesp, sl fest, 2vgs. R$ 380mil. AP02356.

Cidade da Esperança

2 QUARTOS

REPASSO APTO C/ 2/4 C/ 1 STE Med 52,72 m , lado sombra, c/ vg EXTRA de gar. COBERTA, Torre c/ dois elev. sal, coz, 8r serv, wc soc, var, 8r de lazer comp. Próx. a Petrobrás. PODE SER FINANCIADO PELO MC MV. F: 9403-9742/8881-0821/9627-6827

CAIO FERNANDES - C.1191. F.4008-0001. Plantão sáb/dom/ feriados das 8 as 17 hs. www. caiofernandes.com.br. .Bom apto, 57m2, 2/4, sl p/ 2 amb, wc, coz, 1vg gar, ár. lzer R$ 100 mil. à vista. APV 19918.

CAIO FERNANDES - C.1191. F.4008-0001. Plantão sáb/dom/ feriados das 8 as 17 hs. www. caiofernandes.com.br. .Bom apto, 57m2, 2/4, sl p/ 2 amb, wc, coz, 1vg gar, ár. lzer R$ 100 mil. à vista. APV 19918.

Cidade Jardim

3 QUARTOS

CAIO FERNANDES - C.1191. F.4008-0001. Plantão sáb/dom/ feriados das 8 as 17 hs. www. caiofernandes.com.br. Apto em ótima localiz, 3/4 sdo 1ste + dep, sla p/ 2amb, wc, coz, 2vgs gar. Apenas R$ 198.000,00. A vista ou cef. APV 21352

Cidade Satélite

2 QUARTOS

CAIO FERNANDES - C.1191. F.4008-0001. Plantão sáb/dom/ feriados das 8 as 17 hs. www. caiofernandes.com.br. Bom apto, novo, c/ 57m2, 2/4 sdo 1ste, sla p/ 2amb, wc, coz, 1vga de gar, ar de lazer. R$ 200mil. à vista. APV21257

CAIO FERNANDES - C.1191. F.4008-0001. Plantão sáb/dom/ feriados das 8 as 17 hs. www. caiofernandes.com.br. Apto c/ 2/4 sdo 1ste, sla p/ 2amb, coz, wc, 1vga de gar, ar de lazer completa. à vista. R$ 175mil. APV 20990

Cidade Verde

2 QUARTOS

CAIO FERNANDES - C.1191. F.4008-0001. Plantão sáb/dom/ feriados das 8 as 17 hs. www. caiofernandes.com.br. Apto novo, c/ 2/4 sdo 1 ste, sla p./ 2amb, wc, coz, ar de serv, 1vga gar e slao de festas. Apenas R$ 150mil. à vista ou financiado. APV21332

Dix-Sept Rosado

3 QUARTOS

PERES & PERES IMÓVEIS - C.1607. F.4006-0207. .Torres Amintas Barros c/ 3 suit snd 1 reversível, demais depend, novo, 2 vag gar, exc área lzer R$ 260 mil. AV.02261.

Emaús

2 QUARTOS

CAIO FERNANDES - C.1191. F.4008-0001. Plantão sáb/dom/ feriado das 8 as 17 hs. www. caiofernandes.com.br. Ótimo apto, c/ 2/4 sdo 1ste, sla p/ 2amb, wc, coz, ar de serviço, 1vga gar, ar de lazer. R$ 130mil. À vista. APV21157

Lagoa Nova

2 QUARTOS

REIS MAGOS C.1328. F: 3222.4480/3211.2355. Villagio de Roma: sla, 2/4, wc soc, coz, ár. de serv, gar p/1 car. R$ 160 mil.

1.1 Lagoa Nova

PERES & PERES IMÓVEIS - C.1607. F.4006-0207. Apto., c/ 2 suit c/ arm, sl estar, var, coz americ c/ arm e banc em granito, ár. serv, ld sombra, 1 vg gar, ár. lzer, med 56m2 R$ 200 mil, APC. 000266/11

PERES & PERES IMÓVEIS - C.1607. F.4006-0207. Plano 100 da Rui Barbosa todo reformado pso porcelanatao, sl g, 2/4, sl ampliada, 2 vag gar, R$ 200 mil AV.02296.

CAIO FERNANDES - C.1191. F.4008-0001. Plantão sáb/dom/ feriados das 8 as 17 hs. www. caiofernandes.com.br. Repasse do smile, com 3/4 sdo 1ste + dep, sla p/ 2amb, wc, coz, ar de serv, 2vgs de gar, exc ar de lazer. Repasse apenas R$ 85mil + saldo devedor. APV20651

CAIO FERNANDES - C.1191. F.4008-0001. Plantão sáb/dom/ feriados das 8 as 17 hs. www. caiofernandes.com.br. Bom apto, novo c/ 56m2, 2/4 sdo 1ste, sla p/ 2amb, var, wc, coz amerc, 1vga de gar, ar de lazer. boa localiz. por R$ 195mil. A vista ou financiado.APV21261

CAIO FERNANDES - C.1191. F.4008-0001. Plantão sáb/dom/ feriados das 8 as 17 hs. www. caiofernandes.com.br. Apto em exc localiz, 60m2, 2stes, sla p/ 2amb, coz, ar serv, 1vga de gar. Por apenas R$ 190mil. A vista ou CEF. APV21288

CAIO FERNANDES - C.1191. F.4008-0001. Plantão sáb/dom/ feriados das 8 as 17 hs. www. caiofernandes.com.br. Apto em ótima localiz, 89m2, 2/4, sla p/ 2amb, wc, coz, 2vgs gar. à vista. Apenas R$ 160mil. APV21258

PADRÃO IMÓVEIS - C.1454. F:3606-4000. 1 sla, var, 2/4 sdo 1ste, coz c/arms, nasc. R$ 200 mil. AP02338.

3 QUARTOS

REIS MAGOS C.1328. F: 3222.4480/3211.2355. Residencial I Cristo Redentor: sla 4 ambs, sla. interna, 3/4 sdo tdos ste c/arms, coz. c/arms, ár. serv, dep. compl, capela, gar p/2 cars, 200m2, R$ 480 mil.

PERES & PERES IMÓVEIS - C.1607. F.4006-0207. Cond Ilha de Vera Cruz 3/4 snd 3 suit, 1 reversível, 2 vag gar, exc área lzer, demais dep sombra, vista p/ o pq das dunas R$ 470 mil. APC-000178/11

PERES & PERES IMÓVEIS - C.1607. F.4006-0207. Apto c/ 3 ste c/ arms, sl, var, copa/coz c/ arm, dep emp, wc e ár. serv, 2 vag gar, ld somb, med 106m2 R$ 330 mil. APC-000168/11

TEC IMOBILIÁRIA - C.1718. F.9981-0538. Apto no Edf. D AntÔnio, 2/4 + 1 reversível: sl, 2ws, coz e áre de serv com pisc, s.fest, play, gar. R$ 140 mil. (Próx da UFRN).

CAIO FERNANDES - C.1191. F.4008-0001. Plantão sáb/dom/ feriados das 8 as 17 hs. www. caiofernandes.com.br. Ótimo apto, com 56m2, 2/4 sdo 1ste, sla p/ 2amb, var, coz c/ armar, ar de serv, 1vga gar, ar de lazer. Exc localiz. Por apenas R$ 220mil. E ainda pode ser financiado. APV 21365

CAIO FERNANDES - C.1191. F.4008-0001. Plantão sáb/dom/ feriados das 8 as 17 hs. www. caiofernandes.com.br. Apto c/ 137m2, 3/4 sdo 1ste + dep, sla p/ 2amb, wc, coz c/ armar, ar de serv, ar de lazer, 2vgs gar. apenas R$ 370mil. AA vista ou financiado. APV 21158

CAIO FERNANDES - C.1191. F.4008-0001. Plantão sáb/dom/ feriados das 8 as 17 hs. www. caiofernandes.com.br. Bom apto, 95m2, 3/4 sdo 1ste, sla p/ 2amb, var, coz c/ arm, 1vga de gar, ar de lazer. Por apenas R$ 300mil. A vista ou financiado. APV21346

CAIO FERNANDES - C.1191. F.4008-0001. Plantão sáb/dom/ feriados das 8 as 17 hs. www. caiofernandes.com.br. Bom apto, com 3stes + Dep, sla p/ 3amb, coz, ar de serv, 3vgs gar, slao de festas e quadra. R$ 700mil. À vista ou CEF. APV21263

CAIO FERNANDES - C.1191. F.4008-0001. Plantão sáb/dom/ feriados das 8 as 17 hs. www. caiofernandes.com.br. Apto com um ótimo tamanho, 173m2, ampio, *3stes + dep*, sla p/ 3amb, coz, 3vgs gar, ar de lazer. R$ 550mil. à vista ou CEF.APV 21195

1.1 Morro Branco

Morro Branco

2 QUARTOS

PERES & PERES IMÓVEIS - C.1607. F.4006-0207. Apto. em ótm loc 2/4 snd 1 suit, ár. lzer, 56m2, R$ 160 mil. AV-02201.

CAIO FERNANDES - C.1191. F.4008-0001. Plantão sáb/dom/ feriados das 8 as 17 hs. www. caiofernandes.com.br. Bom apto, 80m2, 2/4 snd 1 ste, sl lp/ 2 amb, wc, coz c/ arm, ár serv, 2 vg gar R$ 330 mil à vista ou CEF. APV. 19702.

3 QUARTOS

CAIO FERNANDES - C.1191. F.4008-0001. Plantão sáb/dom/ feriados das 8 as 17 hs. www. caiofernandes.com.br. ótm apto c/ 80m2, sl p/2 ambs, wc, coz, ár serv, 2 vg gar, ár lzer R$ 250 mil à vista ou CEF. APV.21156

Neópolis

2 QUARTOS

CAIO FERNANDES - C.1191. F.4008-0001. Plantão sáb/dom/ feriados das 8 as 17 hs. www. caiofernandes.com.br. Bom apto, novo, c/ 56m2, 2/4 sdo 1 ste, sla p/ 2amb, wc, coz, ar de serv, 1vga de gar, ar de lazer. R$ 150mil. Ávista ou repasse. APV 21350

CAIO FERNANDES - C.1191. F.4008-0001. Plantão sáb/dom/ feriados das 8 as 17 hs. www. caiofernandes.com.br.Bom apto, com 2/4, sla p/ 2amb, 2wc, coz, ar de serv. R$ 100mil. À vista. APV21155

3 QUARTOS

PERES & PERES IMÓVEIS - C.1607. F.4006-0207. Apto, novo, ao lado do Makro andar alto, ár. lzer comp, vista p/ pq das dunas, 3/4 snd 1 suit, dep emp, escrit, 2 vag gar R$ 330 mil aceita proposta. AV-02103

PADRÃO IMÓVEIS - C.1454. F:3606-4000. OPORTUNIDADE! Excelente apto recém construído c/ sala p/ 2amb, 3/4 sdo 1 ste, coz, dep completa, nascente, 2vgs de gar, ar de lazer completa, financiamento através de qualquer agente financeiro.' Próximo as universidades, supermercados e nas proximidades dos Shoppings. R$ 350mil. AP02305.

CAIO FERNANDES - C.1191. F.4008-0001. Plantão sáb/dom/ feriados das 8 as 17 hs. www. caiofernandes.com.br. Apto c/ 81m2, 3/4 sdo 1ste, sla, wc, coz, ar de serv, 1vga de gar. Apenas R$ 140mil. A vista ou financiado. APV21143

Nova Descoberta

2 QUARTOS

CAIO FERNANDES - C.1191. F.4008-0001. Plantão sáb/dom/ feriados das 8 as 17 hs. www. caiofernandes.com.br.Bom apto, 78m2, 2/4 sdo 1ste, sla p/ 2amb, coz,Ar de serv, 1vga gar. Apenas R$ 140mil. à vista ou financiado. APV21153

CAIO FERNANDES - C.1191. F.4008-0001. Plantão sáb/dom/ feriados das 8 as 17 hs. www. caiofernandes.com.br.Bom apto, 78m2, 2/4 sdo 1ste, sla p/ 2amb, coz,Ar de serv, 1vga gar. Apenas R$ 140mil. à vista ou financiado. APV21153

3 QUARTOS

CAIO FERNANDES - C.1191. F.4008-0001. Plantão sáb/dom/ feriados das 8 as 17 hs. www. caiofernandes.com.br.Bom apto, 78m2, 3/4 sdo 1ste, sla p/ 2amb, coz, ar de serv. Apenas 120mil. Analisa proposta. APV 21145

CAIO FERNANDES - C.1191. F.4008-0001. Plantão sáb/dom/ feriados das 8 as 17 hs. www. caiofernandes.com.br.Bom apto, 78m2, 3/4 sdo 1ste, sla p/ 2amb, coz, ar de serv. Apenas 120mil. Analisa proposta. APV 21145

1.1 Nova Parnamirim

Nova Parnamirim

2 QUARTOS

PERES & PERES IMÓVEIS - C.1607. F.4006-0207. apto com 2/4, sdo 1 ste, slas visita/jantar, var, coz, de de empreg, wc e ar de serv, 2vgs de gar, ar de lazer, 2 elev, 4und por andar, com 70m2, valor R$ 165mil. APC239/11

PERES & PERES IMÓVEIS - C.1607. F.4006-0207. Apto novo, c/3/4 s/1 ste, 1 vg de gar, ótimo acabamento, med. 77,50m2, R$ 140 mil. APC.0000233/11.

CAIO FERNANDES - C.1191. F.4008-0001. Plantão sáb/dom/ feriados das 8 as 17 hs. www. caiofernandes.com.br. Apto em boa localiz, com 2/4 sdo 1ste, sla p/ 2amb, wc, coz, ar de serv, slao de festas. R$ 130mil. à vista ou financiado. APV21298

CAIO FERNANDES - C.1191. F.4008-0001. Plantão sáb/dom/ feriados das 8 as 17 hs. www. caiofernandes.com.br. Apto com 2/4 sdo 1ste, sla p/ 2amb, wc, coz, ar de serv, 1vga gar, ar de lazer. R$ 130mil. à vista. APV21335

3 QUARTOS

PERES & PERES IMÓVEIS - C.1607. F.4006-0207. Apto c/3/4 sdo 1 ste, sls, vicita/estar, coz, lavanderia, ld sombra, 1 vg de gar, 02 elev, 75m2, R$ 170 mil. APC. 000427/11

CAIO FERNANDES - C.1191. F.4008-0001. Plantão sáb/dom/ feriados das 8 as 17 hs. www. caiofernandes.com.br. Apto com 70m2, 3/4 sdo 1ste, sla p/ 2amb, var, coz, ar serv, 1vga gar, churrasq e salão de festas. Apenas R$ 120mil. à vista ou CEF. APV20633

CAIO FERNANDES - C.1191. F.4008-0001. Plantão sáb/dom/ feriados das 8 as 17 hs. www. caiofernandes.com.br. Apto com 70m2, 3/4 sdo 1ste, sla, wc, coz, ar de serv, 1vga gar, ar de lazer. R$ 150mil. à vista ou cef. APV 21338

CAIO FERNANDES - C.1191. F.4008-0001. Plantão sáb/dom/ feriados das 8 as 17 hs. www. caiofernandes.com.br. Apto c/ 72m2, c/ 3/4 sdo 1ste, sla p/ 2amb, wc, coz c/ arm, ar de serv, 1vga gar, ar de lazer. R$ 140mil. à vista ou CEF. APV21364

PADRÃO IMÓVEIS - C.1454. F:3606-4000. Sla p/ 2ambs, 3/4 sdo 1 ste, coz, ar de serv, dep compl, gar, nasc. R$ 140mil. AP01864

PADRÃO IMÓVEIS - C.1454. F:3606-4000. Sla p/ 2ambs, 3/4 sdo 1 ste, coz, ar de serv, dep compl, gar. R$ 125mil. AP01686

Petrópolis

1 QUARTO

TEC IMOBILIÁRIA - C.1718. F.3221-2222/9981-0538. Apto no Ed Dutra, (vista para o mar), lado sombra c/elev, gar, 1/4 + 1 reversível, var, sl, 2 wcs, 2 wcs, coz, ár serv. R$ 160 mil.

2 QUARTOS

ESCRIT.IMOB.CARLOS CUNHA C.1073.F.:3211-3252/4646. 1 ste c/arm, escrit, var, pisc, sl fest, gar, portão elet. R$ 160 mil (quitado)

CAIO FERNANDES - C.1191. F.4008-0001. Plantão sáb/dom/ feriados das 8 as 17 hs. Apto em ót local, 193m2, 3 sts + dep, sla p/2 ambts, lav, coz c/arm, ár.serv, 2 vg gar e slão festas, por R$ 410 mil. à vista ou financ. www. caiofernandes.com.br. APV 21.189

CAIO FERNANDES - C.1191. F.4008-0001. Plantão sáb/dom/ feriados das 8 as 17 hs. Bom apto, 56m2, 2/4 sd 1 ste, sla p2 ambts, coz, ár.serv, 1 vg gar, ár.lzer, por R 165 MIL. à VISTA. www. caiofernandes.com.br. APA 21.347

1.1 Petrópolis

CAIO FERNANDES - C.1191. F.4008-0001. Plantão sáb/dom/ feriados das 8 as 17 hs. Bom apto, 65m2, 1 ste, 2 sls, coz, ár.serv, 2 vg gar. á vista. R$ 200 MIL. www.caiofernandes.com.br. APV 21.342

PADRÃO IMÓVEIS - C.1454. F:3606-4000. sla p/ 2ambs, 2/4, sdo 1ste, coz, gar, nasc. R$ 200mil. AP02255

3 QUARTOS

ESCRIT.IMOB.CARLOS CUNHA C.1073.F.:3211-3252/4646.3/4 (sdo 1 ,st), Sl em "L", coz, dep. compl, var, escrit, 3 elev, gar p/2 autos. R$ 350 mil (quitado)

PERES & PERES IMÓVEIS - C.1607. F.4006-0207 Amplo apto vista p/ mar, 240m2, 3 ste (1 master) ampla sl p/ 3 amb, escrit (reversível) coz/copa c/ arms, dep emp comp, ár serv, var c/vista p/ mar, rio potengi e ponte nova, piso granito verde ubatuba, sancas em gesso, arms emb em exc estado, 3 vg gar no pilotis. Exc loc R$ 900 mil.APC-0000303/11

PERES & PERES IMÓVEIS - C.1607. F.4006-0207. Apto, excel bem conserv, 3/4 s/1 ste, c/closet e arm, sl visita/jantar, var, coz c/arm, 2 elev, 2 unidades p/andar, dep em, wc, ár serv, lado sombra, med 125 m2. R$ 320 mil. ac proposta. APC.0000226/11.

PADRÃO IMÓVEIS - C.1454. F:3606-4000. Sla p/ 2ambs, var, 3/4 sdo 1ste, coz, sl fest. R$ 300mil. AP02159

4 QUARTOS ou +

REPASSO Apto. 4/4, financ. Aceito imóvel até R$ 100 mil. Área 134m2.8133.9262.

Planalto

2 QUARTOS

CAIO FERNANDES - C.1191. F.4008-0001. Plantão sáb/dom/ feriados das 8 as 17 hs. www. caiofernandes.com.br. ótimo apto, novo, 51m2, 2/4, sl p/2 amb, wc, coz, ár serv, ár lazer, 1 vg gar. R$ 95 mil Financ no Minha casa minha vida. APV.21.205.

Ponta Negra

2 QUARTOS

PADRÃO IMÓVEIS - C.1454. F:3606-4000. Apto c/ entrega abril/2012, acabamento de 1, 54m2, 2/4 sdo 1 ste, sla, p/ 2amb, wc, coz amer, ar de lazer. A partir de R$ 259.884,00. Analisa Proposta. APV21285

PADRÃO IMÓVEIS - C.1454. F:3606-4000. Apto c/ 2/4sdo 1ste, sla p/ 2amb, coz, wc, ar serv, 1vga de gar, ar de lazer. Por apenas R$ 190mil. A vista. APV20367

PADRÃO IMÓVEIS - C.1454. F:3606-4000. Bom apto, 2/4, sla p/ 2amb, var, coz c/ armar, wc, ar de serv, ar de lazer. Por apenas R$ 185.000,00. A vista. 21313

CAIO FERNANDES - C.1191. F.4008-0001. Plantão sáb/dom/ feriados das 8 as 17 hs. Apto c/entrega abril/2012, acabto 1, 54m2, 2/4 sd 1 ste, sla p/2 ambts, wc, coz americ, ár.lzer. à partir R$ 259.884. Analisa proposta. www. caiofernandes.com.br. APV 21.285

CAIO FERNANDES - C.1191. F.4008-0001. Plantão sáb/dom/ feriados das 8 as 17 hs. Apto novo, ót acabto, c/54m2, 2/4 sd 1 ste, sla p/2 ambts, wc, coz c/arm, ár.serv, 1 vg gart, ár.lzer. à partir R$ 280.510,00 à vista. www. caiofernandes.com.br. APV 21.284

CAIO FERNANDES - C.1191. F.4008-0001. Plantão sáb/dom/ feriados das 8 as 17 hs. Apto c/2/4 sd 1 ste, sla p/2 ambts, coz, wc, ár.serv, 1 vg gart, ár.lzer. Por apenas R$ 190 mil. à vista. www. caiofernandes.com.br. APV 21.367

CAIO FERNANDES - C.1191. F.4008-0001. Plantão sáb/dom/ feriados das 8 as 17 hs. Bom apto, 2/4, sla p/2 ambts, var, coz c/arm, wc, ár.serv, ár.lzer, por apenas R$ 185 mil. à vista. www. caiofernandes.com.br. APV 21.313

1.1 Ponta Negra

CAIO FERNANDES - C.1191. F.4008-0001. Plantão sáb/dom/ feriados das 8 as 17 hs. Apto c/3/4 sd 1 ste, sla p/2ambts, wc, coz, 1 vg gar, slao festas.R$ 210 mil. à vista. www.caiofernandes. com.br. APV 21.085

PADRÃO IMÓVEIS - C.1454. F:3606-4000. 1 sl p/2 ambs, 2/4 snd 1ste, coz, lavabo, poente, sist seg, R4 700 mil. AP01096.

3 QUARTOS

PADRÃO IMÓVEIS - C.1454. F:3606-4000. Sl p/2 ambs, var, 3/4 snd 1ste, copa/coz, nasc, 2vgs, R$ 260 mil. AP02276

Praias

3 QUARTOS

PADRÃO IMÓVEIS - C.1454. F:3606-4000. Praia de Cotovelo: Imperdível! Belissímo apto no cond. Porto Brasil c/3/4 snd 1 ste master, todos c/arms, closet, sl ampla, coz c/arm, dep comp, ar de serv, 2 vgs, vista panoramica p/ o mar e ár. de lzr comp. R$ 780 mil. 9608-0000

Tirol

2 QUARTOS

PADRÃO IMÓVEIS - C.1454. F:3606-4000. Bom apto c/ 56m2, 2/4 sdo 1 ste, sla p/ 2amb, coz, wc, ar de serv, 1vga de gar, ar de lazer. Por apenas R$ 200.000,00. A vista ou CEF. APV 21363

PERES & PERES IMÓVEIS - C.1607. F.4006-0207. Apto c/ 2/4 snd 1 suite, coz, ár serv ár. lazer med 55m2, ótm loc, R$ 200 mil. APC-0000330/11

CAIO FERNANDES - C.1191. F.4008-0001. Plantão sáb/dom/ feriados das 8 as 17 hs. Bom apto 95m2, 3/4 sd 1 ste + dep, sla p/2 ambts, wc, coz c/arm, ár.serv, 2vgs gar. Apenas R$ 380 mil. à vista ou financ. www. caiofernandes.com.br. APV 21.259

CAIO FERNANDES - C.1191. F.4008-0001. Plantão sáb/dom/ feriados das 8 as 17 hs. Bom apto c/56m2, 2/4 sd 1 ste, sla p/2 ambts, coz, wc, ár.serv, 1 vg gar, ár.lzer, por apenas R$ 200 mil. à vista ou CEF. www.caiofernandes. com.br. APV 21.363

CAIO FERNANDES - C.1191. F.4008-0001. Plantão sáb/dom/ feriados das 8 as 17 hs. Apto c/68m2, 3/4 sd 1 ste, sla p/2 ambts, 2 wcs, coz c/arm, ár.serv, 2 vg gar. Apenas R$ 160 mil. à vista. www.caiofernandes.com.br. APV 21.247

3 QUARTOS

PADRÃO IMÓVEIS - C.1454. F:3606-4000. Bom apto, 95m2, 3/4 sdo 1ste + dep, sla p/ 2amb, wc, coz c/ armar, ar de serv, 2vgs gar. Apenas R$ 380mil. A vista ou financiado. APV21259

PADRÃO IMÓVEIS - C.1454. F:3606-4000. Apto com 68m2, 3/4 sdo 1 ste, sla p/ 2amb, 2wcs, coz c/ armar, ar serv, 2vgs gar. Apenas R$ 160mil. A vista. PAV21247

1.2 Casa

Alecrim

4 QUARTOS ou +

PERES & PERES IMÓVEIS - C.1607. F.4006-0207. Excel. casa c/6/4 sd 3 sts, copa/coz c/arm, ár serv, wc, 2 sl, var, 2 gar. R$ 220 mil ac proposta. CV-02223.

IMOBILIÁRIA CAIO FERNANDES
DESDE 1992 I CRECI-RN 1191/J
Fone - 4008-0001

Labim/UFRN

1.2 Barro Vermelho

Barro Vermelho

3 QUARTOS

CAIO FERNANDES - C.1191. F.4008-0001. Plantão sáb/dom/ feriados das 8 as 17 hs. Csa bem localiz, ter 10x27, 3/4 sd 1 ste + dep, sl p/2 amb, wc, coz, ár serv, dep emp, 2 vgs gar. R$ 290 mil. á vista ou CEF. CAV 20497 .www. caiofernandes.com.br

4 QUARTOS ou +

CAIO FERNANDES - C.1191. F.4008-0001. Plantão sáb/dom/ feriados das 8 as 17 hs. Casa bem localiz, 4/4 sdo 1ste+dep, 2slas, wc, coz c/ armar, ar de serv, 2vgs gar. Por apenas R$ 330mil. vista ou CEF. CAV 21229 .www.caiofernandes.com.br

CAIO FERNANDES - C.1191. F.4008-0001. Plantão sáb/dom/ feriados das 8 as 17 hs. Csa c/terr 10x33, com 4/4, 2 sls, wc, coz, ár serv, 1 vg gar. R$ 230 mil. CAV 20620. www.caiofernandes.com. br

Candelária

2 QUARTOS

CAIO FERNANDES - C.1191. F.4008-0001. Plantão sáb/dom/ feriados das 8 as 17 hs. casa em exc localiz, sdo 2stes + dep, sla p/ 3amb, wc, coz c/ armar, ar de serv, 3vgs de gar. ótimo p/ comercio. Por apenas R$ 400 mil a vista ou CEF. CAV21207www. caiofernandes.com.br

PADRÃO IMÓVEIS - C.1454. F:3606-4000. Sla p/ 2amb, lav, 3stes, wc soc, copa/coz, dep compl, desp, gar, nasc, jard ext, pisc. R$ 400mil. CA00796

3 QUARTOS

CAIO FERNANDES - C.1191. F.4008-0001. Plantão sáb/dom/ feriados das 8 as 17 hs. casa bem localiz c/3/4 sl p/2 amb, var, coz, á2 vgs, gar. R$ 260 mil á vista ou Financ.CAV20911. www. caiofernandes.com.br

4 QUARTOS ou +

PERES & PERES IMÓVEIS - C.1607. F.4006-0207. Casa resid c/ 6/4 sdo 3 suit, sl, copa coz, c/ arm, var, dep emp, desp, ar serv, wc serv, pergolado, id somb, 2 vg gar, gradeada, 200m2 R$ 350 mil. CAC-219/11

CAIO FERNANDES - C.1191. F.4008-0001. Plantão sáb/dom/ feriados das 8 as 17 hs. ótima casa, bem localiz, 4/4 sdo 1ste, sla, wc, coz, ar de serv, 4vgs de gar, pisc e churrasq. Por apenas R$ 370 mil a vista ou CEF. CAV20149.www.caiofernandes. com.br

Capim Macio

3 QUARTOS

CAIO FERNANDES - C.1191. F.4008-0001. Plantão sáb/dom/ feriados das 8 as 17 hs. Casa em ótima localiz, c/4/4 sd 1 ste + dep, 3 sls, wc, coz c/arm, 4 vgs gar. R$ 400 mil. á vista ou CEF. CAV21196. www.caiofernandes. com.br

4 QUARTOS ou +

CAIO FERNANDES - C.1191. F.4008-0001. Plantão sáb/dom/ feriados das 8 as 17 hs. Exc casa c/ 4/4 sdo 3 stes + dep, sla p/ 2amb, wc, coz c/ armar, ar de serv, 4vgs gar, pisc e churrasq. Apenas R$ 600mil. á vista ou CEF. CAV21218. www. caiofernandes.com.br

PADRÃO IMÓVEIS - C.1454. F:3606-4000. Bem localiz, sl p/ 2ambs, 3stes, closet, coz, dep compl, desp, 3vgs de gar, pisc. R$ 550mil. CA01609

Cidade Jardim

3 QUARTOS

CAIO FERNANDES - C.1191. F.4008-0001. Plantão sáb/dom/ feriados das 8 as 17 hs. Csa excel local, parte alta de Cid Jardim, acabto de 1, 3 sts de 1 ste máster + 2 dep, sla p/4 ambts, escr, lav, coz c/arm, ár.lzer c/pisc, churrasq, sauna, são de jogos e sla de ginást, 8 vgs gar, não perca essa oportunidade. Tudo por apenas R$ 1.100.000,00 e ainda pode ser financ. www.caiofernandes. com.br. APV 14.225.

1.2 Cidade Jardim

4 QUARTOS ou +

PADRÃO IMÓVEIS - C.1454. F:3606-4000. 3 sl(s), 4sts, closet, copa/coz, dep comp, nasc, lajeado, port eletr, 4vgs. R$ 600mil. CA01939

Cidade Satélite

3 QUARTOS

CAIO FERNANDES - C.1191. F.4008-0001. Plantão sáb/dom/ feriados das 8 as 17 hs. boa casa, c/ 3/4 sdo 1 ste + dep, sla p/ 2amb, coz, wc, ar de serv, 1vga de gar. Por apenas R$ 240mil. A vista. CAV21267. www. caiofernandes.com.br

4 QUARTOS ou +

CAIO FERNANDES - C.1191. F.4008-0001. Plantão sáb/dom/ feriados das 8 as 17 hs. boa casa, c/ 4/4 sdo 1 ste, sla p/ 2 amb, wc, coz com armar, ar de serv, 3vgs de gar. Por apenas R$ 280mil. A vista ou financiada. CAV 21160. www.caiofernandes.com.br

Cidade Verde

4 QUARTOS ou +

CAIO FERNANDES - C.1191. F.4008-0001. Plantão sáb/dom/ feriados das 8 as 17 hs. Casa em boa localiz c/ 4stes, sla p/ 2 amb, lavabo, coz, ar de serv, 4vgs gar sdo 2 coberta, churrasq. Apenas R$ 370mil. á vista ou CEF. CAV 21213. www.caiofernandes.com. br

CAIO FERNANDES - C.1191. F.4008-0001. Plantão sáb/dom/ feriados das 8 as 17 hs. Casa com 4/4 sdo 1 ste, 1sla p/ 2 amb, wc, coz com armar, 3vgs gar sdo 2cob. Por R$ 240mil á vista ou Financiada.. CAV 21211. www. caiofernandes.com.br

Dix-Sept Rosado

2 QUARTOS

CAIO FERNANDES - C.1191. F.4008-0001. Plantão sáb/dom/ feriados das 8 as -17 hs. casa c/2/4 sd ste, 2 sls, coz, wc, ár serv, á vista. R$ 180 mil. CAV20622. www.caiofernandes. com.br

3 QUARTOS

CAIO FERNANDES - C.1191. F.4008-0001. Plantão sáb/dom/ feriados das 8 as 17 hs.Casa em excel localiz, terr 10x15, c/3/4 + dep, sl p/2 amb, 2 wc, coz c/arm, ár serv, 3 vgs gar. R$ 285 mil. Ac Financ.CAV21178. www. caiofernandes.com.br

1.2 Lagoa Nova

CAIO FERNANDES - C.1191. F.4008-0001. Plantão sáb/dom/ feriados das 8 as 17 hs. Casa em ótima localiz, 3 sts + dep, 2 sls p/3 amb, lavabo, coz c/arm, ár serv, 5 vgs gar, á vista ou Financ. R$ 380 mil. CAV.19414. www. caiofernandes.com.br

CAIO FERNANDES - C.1191. F.4008-0001. Plantão sáb/dom/ feriados das 8 as 17 hs.Casa c/3 sts + dep, 3 sls, lavabo, coz c/arm, ár serv, 4 vgs, pisc. R$ 480 mil á vista ou CEF. CAV21305. www.caiofernandes.com.br

CAIO FERNANDES - C.1191. F.4008-0001. Plantão sáb/dom/ feriados das 8 as 17 hs. Casa c/3 sts + dep, 2 sls, coz, ár serv, 9 vgs gar. R$ 630 mil. á vista ou Financ. R$ 630 mil.CAV21331

4 QUARTOS ou +

CAIO FERNANDES - C.1191. F.4008-0001. Plantão sáb/dom/ feriados das 8 as 17 hs.Casa em boa localiz, c/ 4/4 sdo 1 ste + dep, 2sls, var, wc, desp, ar de serv, coz, 5vgs de gar sdo 2cob. R$ 500mil. A vista ou financ. CAV21265. www.caiofernandes. com.br

CAIO FERNANDES - C.1191. F.4008-0001. Plantão sáb/dom/ feriados das 8 as 17 hs.Exc casa, 4/4 sdo 2stes + dep, sl p/2 amb, wc, coz, ar serv, 3vgs gar. Por apenas R$ 700mil. A vista ou financ. CAV21344. www. caiofernandes.com.br

CAIO FERNANDES - C.1191. F.4008-0001. Plantão sáb/dom/ feriados das 8 as 17 hs. Casa em uma excel localiz, 4/4 sdo 2stes + dep, 3sla, wc, coz c/ armar, ar de serv, 4vgs gar, pisc. á vista ou CEF. R$ 650 mil.CAV21271

PADRÃO IMÓVEIS - C,1454. F:3606-4000. Sl p/2 amb, 4 ste, closet, copa/coz, escrit, nasc, churrasq, 3 vgs, R$ 460 mil. CA01875

PADRÃO IMÓVEIS - C.1454. F:3606-4000. Cs sl p/2 amb, var, 4/4 snd 2 st, closet, copa/coz, dep compl, escrit, poente, 5 vgs, pisc. R$ 430 mil. CA01899.

Mirassol

3 QUARTOS

CASA DE ESQUINA Com 3/4 sendo 1 suíte, 2 salas, 2 garagens, c/ Loja Comercial, 200m2. R$ 280 mil. 9981.6360/9190.4428

CAIO FERNANDES - C.1191. F.4008-0001. Plantão sáb/dom/ feriados das 8 as 17 hs. www. caiofernandes.com.br. Casa em Ótima localiz, 2/4 + dep, sl p/3 amb, wc, coz, ár serv, 3 vgs gar. R$ 240 mil. á vista ou CEF. CAV - 20443.

CAIO FERNANDES - C.1191. F.4008-0001. Plantão sáb/dom/ feriados das 8 as 17 hs. www. caiofernandes.com.br.Boa casa, 3/4 sd 1 st + dep, 2 sls p/3 amb, wc, coz, ár serv, 2 vgs gar. R4 350 mil. á vista. CAV - 21362.

Morro Branco

3 QUARTOS

CAIO FERNANDES - C.1191. F.4008-0001. Plantão sáb/dom/ feriados das 8 as 17 hs. www. caiofernandes.com.br. casa, boa, desocupada, vent, com 3/4 sd 1 ste + dep, sl p/2 amb, coz, wc, ár serv, 2 vgs gar. R$ 290 mil. á vista ou Financ. CAV 21209.

Neópolis

3 QUARTOS

CAIO FERNANDES - C.1191. F.4008-0001. Plantão sáb/dom/ feriados das 8 as 17 hs. www. caiofernandes.com.br. csa em cond fech, c/3/4 sd 1 ste + dep, 3 sls, var, wc, coz, ár serv, 4 vgs gar. R$ 320 mil, á vista ou Financ. CAV21059..

CAIO FERNANDES - C.1191. F.4008-0001. Plantão sáb/dom/ feriados das 8 as 17 hs. www. caiofernandes.com.br. csa c/10x20, 3/4 sd 1 ste, sl p/2 amb, wc, coz, ár serv, 1 vg gar, pisc e slão festas, á vista ou CEF. R$ 235 mil. CAV20953.

Nova Parnamirim

3 QUARTOS

REIS MAGOS C.1328. F: 3222.4480/3211.2355. Cond. Alphaville: cond. fechado c/sla, 3/4 sdo 1 ste, wc soc, coz, ar serv, gar p/1 car. R$ 210 mil

PERES & PERES IMÓVEIS - C.1607. F.4006-0207.3/4 sdo 1 ste, 1 wc, 1 sla, 2 gar, ar de serv, copa, coz, dep de emp, escrit, quitado, sla jan, sol, wc serv, jard ext, jard int, rua calçada. R$ 180 mil. CV 02180

1.2 Nova Parnamirim

PERES & PERES IMÓVEIS - C.1607. F.4006-0207. Cs 3/4, copa/coz, var, sdo 1 ste, 1 wc, 1 sl, 2 gar. R$ 180 mi + saldo devedor. CV-02241.

CAIO FERNANDES - C.1191. F.4008-0001. Plantão sáb/dom/ feriados das 8 as 17 hs. www. caiofernandes.com.br. Casa em cond fech, c/3/4 sd 1 ste, sl p/2 amb, wc, coz, ár serv, 2 vgs gar, ár lazer, R$ 550 mil. áá vista ou Financ bancário. CAV 21303.

CAIO FERNANDES - C.1191. F.4008-0001. Plantão sáb/dom/ feriados das 8 as 17 hs. www. caiofernandes.com.br. Casa ótima, c/3/4 sd 1 ste + dep, sl p/2 amb, lavabo, coz, ár serv, 3 vgs gar, ár lazer. R$ 240 mil. á vista ou Financ. CAV 21.163.

CAIO FERNANDES - C.1191. F.4008-0001. Plantão sáb/dom/ feriados das 8 as 17 hs. www. caiofernandes.com.br. Casa em cond fech c/3/4 sd 1 ste, sl p/2 amb, wc, coz, ár serv, 2 vgs gar, ár lazer. R$ 390 mil. CAV 21.244.

PADRÃO IMÓVEIS - C.1454. F:3606-4000. 2sls, var, 3/4 sdo 1ste, coz, 2vgs de gar, port eletr. R$ 210mil. CA01950

PADRÃO IMÓVEIS - C.1454. F:3606-4000. Sla p/ 2amb, var, 3/4 sdo 1 ste, coz, gar, nasc. R$ 180mil. CA01908

4 QUARTOS ou +

PERES & PERES IMÓVEIS - C.1607. F.4006-0207.4/4 sdo 2 ste, 1 wc, 2 sla, 2 gar, ar de serv, copa, coz, dep emp, desp, escrt, pergolado, quitado, sl jantar, sl visit, sombra, wc serv, churrasq, jard ext, lavand, pisc, R$ 270 mil. CV 02179

CAIO FERNANDES - C.1191. F.4008-0001. Plantão sáb/dom/ feriados das 8 as 17 hs. www. caiofernandes.com.br. ótima casa em cond fechado, c/terr 10x20, 3/4 sd 2 sts, sl p/2 amb, coz c/arm, wc, ár serv, 2 vgs gar, ár lazer. R$ 250 mil. Ac Financ Banc. ÇAV21242.

CAIO FERNANDES - C.1191. F.4008-0001. Plantão sáb/dom/ feriados das 8 as 17 hs. www. caiofernandes.com.br. Casa boa, com, 3/4 sd 1 ste + dep, sl p/2 amb, wc, coz, ár serv, 2 vgs-gar. R$ 180 mil. á vista/CEF. CAV 21.299.

PADRÃO IMÓVEIS - C.1454. F:3606-4000. Sla p/ 2amb, var, 4/4 sdo 3stes, closet, coz, dep compl, desp, 2vgs de gar, churrasq, pisc, qdr poliesp. R$ 820mil. CA01909

PADRÃO IMÓVEIS - C.1454. F:3606-4000. Sla p/ 2amb, var, lav, 5/4 sdo 3stes, closet, coz, ar de serv, dep compl, gar. R$ 550mil. CA01938

Parnamirim

2 QUARTOS

REIS MAGOS C.1328. F: 3222.4480/3211.2355. Sla, 2/4, wc soc, coz, ár. serv, qtal, gar p/2 carros coberta, jdim c/gramado. Laje plana, 66,62m2. R$ 120 mil valor negociável.

CAIO FERNANDES - C.1191. F.4008-0001. Plantão sáb/dom/ feriados das 8 as 17 hs. www. caiofernandes.com.br. Exc casa em cond fech, 2/4, sl p/ 2 amb, coz, ár serv, 1 vg gar. A partir R$ 75 mil (entra no Minha Casa, Minha Vida) a vista ou CEF. CAV. 19707.

3 QUARTOS

COND. JOCKEY CLUB C/ 2/4 Nova, Terreno 10x20, sl, coz, wc, Quitada. R$ 110 Mil. F: 9171-1838

CAIO FERNANDES - C.1191. F.4008-0001. Plantão sáb/dom/ feriados das 8 as 17 hs. www. caiofernandes.com.br. Casa em ótima localiz, bom acabamento, terr 10x30, c/ 3/4 sdo 1 ste, sla p/ 2amb, coz, wc soc, ar de serv, 3vgs gar. Apenas R$ 190.000,00. A vista ou CEF. CAV 21308

Parque das Colinas

3 QUARTOS

PERES & PERES IMÓVEIS - C.1607. F.4006-0207. Exc resid, 1ª qdra, lado somb, 1000m2 de terr 3 sts + esc c/arm, sl p/3 amb, pisc grande, muito bem conserv. R$ 600 mil. CAC-0000166/11.

Parque das Dunas

2 QUARTOS

PRÓX. POSTO DE SAÚDE 2/4, sla, forro no gesso, cerâmica, coz, wc, entrada para gar. Quitada. R$ 78 mil. 9401.2458/8711.4559

1.2 Planalto

Planalto

2 QUARTOS

CAIO FERNANDES - C.1191. F.4008-0001. Plantão sáb/dom/ feriados das 8 as 17 hs. Casa c/terr 10x20, 2/4, sd 1 st, sl p/2 amb, wc, coz, ár serv, 1 vg gar. R$ 100 mil á vista CAV21146. www.caiofernandes.com.br

3 QUARTOS

CAIO FERNANDES - C.1191. F.4008-0001. Plantão sáb/dom/ feriados das 8 as 17 hs. Casa nova, c/3/4, 2 sl, coz c/arm, wc, ár serv, 3 vg gar. R$ 200 mil, á vista ou Financ. CAV 21187. www. caiofernandes.com.br

Ponta Negra

3 QUARTOS

CAIO FERNANDES - C.1191. F.4008-0001. Plantão sáb/dom/ feriados das 8 as 17 hs.Casa excel, terr 12x25, bem localiz, 3/4 sd 1 ste, sl p/2 amb, wc, coz c/arm, ár serv, 5 vgs gar, churrasq, ár vista ou CEF. R$ 400 mil. CAV21418. www.caiofernandes. com.br

CAIO FERNANDES - C.1191. F.4008-0001. Plantão sáb/dom/ feriados das 8 as 17 hs.Casaa c/terr 12x25, 3/4 sd 2 sts + dep, 2 sls, wc, coz c/ar, ár serv, 5 vgs gar. R$ 400 mil á vista ou CEF. CAV20703 www.caiofernandes. com.br

Potilândia

3 QUARTOS

CAIO FERNANDES - C.1191. F.4008-0001. Plantão sáb/dom/ feriados das 8 as 17 hs. www. caiofernandes.com.br. exc casa, duplx, semi-nova, terr 10x25, exc localiz, 3stes, 2slas p/ 3amb, coz c/ armar, lavabo, ar de serv, 3vgs de gar, pisc. Prox ao campus da UFRN. A vista ou financiada. Apênas R$ 650mil.CAV21058

CAIO FERNANDES - C.1191. F.4008-0001. Plantão sáb/dom/ feriados das 8 as 17 hs. www. caiofernandes.com.br. Casa em ótima localiz, c/4 sts, sl p/2 amb, coz c/arm, wc, ár serv, 3 cgs gar. R$ 440 mil á vista ou Financ. CAV. 20895.

Praias

3 QUARTOS

REDINHA NOVA Vendo casa 3/4 sendo 2 suítes, cerâmica compl, casa/wcs, murada, forrada/gesso, poço, churr, escr. púb. 10X20. Recém-construída, R$ 75.000 recebo auto. 8701.3375/9989.3652/ 3224.2964.

CAIO FERNANDES - C.1191. F.4008-0001. Plantão sáb/dom/ feriados das 8 as 17 hs. www. caiofernandes.com.br. Caraubas - Casa em exc localiz, c/linda vista para o mar, terr 15x50, 4 sts, 2 sls, var, wc, coz, ar de serv, 10 vgs gar, pisc, churrasq. R$ 500 mil.. ac proposta parte em permuta. CAV21016

Quintas

4 QUARTOS ou +

CAIO FERNANDES - C.1191. F.4008-0001. Plantão sáb/dom/ feriados das 8 as 17 hs. www. caiofernandes.com.br. Casa com 1.870m2 de terr com 4/4, 3sls, 2wcs, coz, ar de serv, 10 vgs gar. Por apenas R$ 1.500.000,00. A VISTA. CAV 21135

San Vale

3 QUARTOS

PERES & PERES IMÓVEIS - C.1607. F.4006-0207. Casa 3/4 sdo 3 sts, 1 wc, 3 sls, 4 vgs gar, demais dep. R$ 650 mil. CV-02295

4 QUARTOS ou +

CAIO FERNANDES - C.1191. F.4008-0001. Plantão sáb/dom/ feriados das 8 as 17 hs. www. caiofernandes.com.br. casa agradável, c/ár lazer, 3 sts + dep, sl p/2 amb, lavabo, coz c/arm, ár serv, 8 vgs gar. R$ 380 mil. á vista. CAV 21.269

CAIO FERNANDES - C.1191. F.4008-0001. Plantão sáb/dom/ feriados das 8 as 17 hs. www. caiofernandes.com.br.Casa ótima, terr 920, 4/4 sd 3 sts + dep, sl p/2 amb, wc, coz, c/arm, ár serv, 7 vgs gar, pisc. R$ 800 mil. á vista. CAV .20208.

1.2 Tirol

Tirol

2 QUARTOS

CAIO FERNANDES - C.1191. F.4008-0001. Plantão sáb/dom/ feriados das 8 as 17 hs. www. caiofernandes.com.br. Casa boa c/terr 10x38, 2/4 + dep, sl p/2 amb, wc, coz c/arm, ar serv, 2 vgs gar, boa localiz. R$ 330 mil, á vista ou Financ.CAV.20979..

4 QUARTOS ou +

CAIO FERNANDES - C.1191. F.4008-0001. Plantão sáb/dom/ feriados das 8 as 17 hs. www. caiofernandes.com.br. Casa excel, ótimo acab, 5 sts + dep, sl p/3 amb, wc, coz c/arm, ár serv, 2 vgs gar, pisc. R$720 mil.. á vista ou CEF. CAV.20365..

1.3 Pontos Comerciais

Barro Vermelho

CAIO FERNANDES - C.1191. F.4008-0001. Plantão sáb/dom/ feriados das 8 as 17 hs. Pto comerc ót local, c/650m2, vale apena conferir. Apenas R$ 700 mil. à vista ou financ. www. caiofernandes.com.br. COV. 20.330.

PADRÃO IMÓVEIS - C.1454. F:3606-4000. Ponto Comercial em ótima localiz, com 650m2. Vale a pena conferir. Apenas R$ 700mil. à vista ou financiado. COV20330

Centro

VDO/TCO. SALA Climatiz, reformada, escrit. púb, ao ldo.CEF R$ 30 mil. 9948.8411.

Lagoa Nova

CAIO FERNANDES - C.1191. F.4008-0001. Plantão sáb/dom/ feriados das 8 as 17 hs. Sla comerv, excel localiz, 60m2, apenas R$ 120 mil. Possue escrit púb. www.caiofernandes.com.br. COV. 21.237.

PADRÃO IMÓVEIS - C.1454. F:3606-4000. Sla comercial, em exc localiz, 60m2. Apenas R$ 120mil. Possue escritura pública. COV21237

Parnamirim

PERES & PERES IMÓVEIS - C.1607. F.4006-0207. Prédio comercial de esquina, sla, esrit, wc social, terr. 20 x 20m, R$ 130 mil. Aceita proposta. PV-02236

1.4 Terrenos e Áreas

Cidade Satélite

CAIO FERNANDES - C.1191. F.4008-0001. Plantão sáb/dom/ feriados das 8 as 17 hs. Excel terr em cond fech, terr 10x20. Ót local, apenas R$ 155 mil c/escrit púb, pode ser financ. Confira. www.caiofernandes.com.br. TEV. 21.286.

PADRÃO IMÓVEIS - C.1454. F:3606-4000. Exc terreno em cond fechado, terr 10x20. ótima localiz. Apenas R$ 155mil com escritura pública, pode ser financiado. Confira! TEV21286

Emaús

CAIO FERNANDES - C.1191. F.4008-0001. Plantão sáb/dom/ feriados das 8 as 17 hs. Terr c/380m2 ót oportunidade, apenas R$ 140 mil, a vista ou financ. www. caiofernandes.com.br. TEV. 20.355.

PADRÃO IMÓVEIS - C.1454. F:3606-4000. Exc terr 25x24, exc localiz. ótima oportunidade. À vista ou financiado. R$ 720mil. TEV20527

Lagoa Nova

CAIO FERNANDES - C.1191. F.4008-0001. Plantão sáb/dom/ feriados das 8 as 17 hs. Bom terr c/405m2, ót local, ót oportuniade. Apenas R$ 285 mil. à vista ou financ.www.caiofernandes.com.br. TEV. 21.071.

CAIO FERNANDES - C.1191. F.4008-0001. Plantão sáb/dom/ feriados das 8 as 17 hs. Excel terr 25x24, excel local, ót oportunidade. à vista ou financ. R$ 720 mil. www.caiofernandes.com.br. TEV. 20.527..

Nova Descoberta

TERRENO MED 1410 X 18 Interessados ligar 3223-2765/9989-8485

1.4 Nova Parnamirim

CAIO FERNANDES - C.1191. F.4008-0001. Plantão sáb/dom/ feriados das 8 as 17 hs. Terr 420m2, cond fech, ót local, por apenas R$ 147 mil. Analisa proposta.www.caiofernandes.com. br. TEV. 21.326.

CAIO FERNANDES - C.1191. F.4008-0001. Plantão sáb/dom/ feriados das 8 as 17 hs. Terr 12 x 25, ót local, por apenas R$ 90 mil. à vista ou CEF.www. caiofernandes.com.br. TEV. 21.238.

CAIO FERNANDES - C.1191. F.4008-0001. Plantão sáb/dom/ feriados das 8 as 17 hs. Nõo perca! terr c/575m2, apenas R$ 230 mil. à vista ou CEF.www. caiofernandes.com.br. TEV. 21.297.

Parnamirim

CAIO FERNANDES - C.1191. F.4008-0001. Plantão sáb/dom/ feriados das 8 as 17 hs. Oportunidade terr 10x20, boa local, na cidade campestre. Apenas. R$ 30 mil.www.caiofernandes.com.br. TEV. 20.334.

PADRÃO IMÓVEIS - C.1454. F:3606-4000. Cidade Campestre - Oportunidade, vende-se 3 lotes comerciais c/ 810m2, plano, de esquina, entre 3 ruas asfaltadas. O melhor do empreendimento. R$ 75 mil + saldo.F: 9608.0000.

PADRÃO IMÓVEIS - C.1454. F:3606-4000. Ar com 8hec, no início da BR 304, Ideal para galpões, loteamento ou cond comercial de logística, etc. Preço a consultat.

PADRÃO IMÓVEIS - C.1454. F:3606-4000. Terr na BR 101, med 110x200, próx ao posto do Dudu. R$ 500,00m2. Tel: 9608-0000.

PADRÃO IMÓVEIS - C.1454. F:3606-4000. Area c/ 50 hec, plana, parte alta, frente p/ rua asfaltada, entre Parnamirim e Pium. R$ 20,00m2. TE00234

VENDO LOTE 12,5 X 20 RESIDENCIAL VIVER F: 9941-3020

Ponta Negra

CAIO FERNANDES - C.1191. F.4008-0001. Plantão sáb/dom/ feriados das 8 as 17 hs. Terr c/15x30, bem local em cond fech, mto bom. Apenas R$ 220 mil. à vista.www.caiofernandes.com.br. TEV. 21.046.

Praias

PADRÃO IMÓVEIS - C.1454. F:3606-4000. Praia de zumbi - ar com 500hec, beira mar, 60km de natal, pela br 101, plana, desmatada, edeal para empreendimentos imobiliarios, como resort, cond de casas/terrenos, erlergia eolica, R$ 5,00m2. TE00434

PADRÃO IMÓVEIS - C.1454. F:3606-4000. Praia de Cotovelo - 4 lotes no cond alphaville, exc localiz, de esquina, lado sombra. A partir R$ 200mil. Tel: 9608.0000

PADRÃO IMÓVEIS - C.1454. F:3606-4000. Praia de São Miguel do Gostoso - areas c/ 6 hectares, plana, beira-mar, exc p/ empred imobiliarios.. TE00091

PADRÃO IMÓVEIS - C.1454. F:3606-4000. Praia de Jacumã - beira mar, med 30x45. Tel: 9608.0000

PERES & PERES IMÓVEIS - C.1607. F.4006-0207. Porto Mirim, ótimo terr de 4000m2, 100x40m, beira de pista, viz ao Pargos Hotel, lado sombra, 3 frentes. R$ 300 mil. TV-01616.

REDINHA NOVA Terreno com escritura, 10X22, R$ 13.500. F: 8701.3375/ 8701.3375/3224.2964

Redinha

ESCRIT.IMOB.CARLOS CUNHA C.1073.F.:3211-3252/4646. Terr. 170m2, R$ 8 Mil (Esc. Pública)

Zona Norte

PADRÃO IMÓVEIS - C.1454. F:3606-4000. Terr comercial, na av João Medeiros Filho, de esquina, com 1.147m2, prox ao Nort shopping. R$ 650mil. Tel: 9608.0000

Outras Localidades

CAIO FERNANDES - C.1191. F.4008-0001. Plantão sáb/dom/ feriados das 8 as 17 hs. www. caiofernandes.com.br. Pium, terr em cond fech, 1.000m2, muito bom. R$ 220 mil á vista. TEV. 21320.

PADRÃO IMÓVEIS - C.1454. F:3606-4000. São Gonçalo do Amarante área c/ 75 hectares c/ 2.200m de frente p/ a BR.406 que liga Natal a Ceará Mirim prox ao acesso p/ o novo aeroporto de S.Gonçalo R$ 25,00m2. TE00241.

1.4 Outras Localidades

PADRÃO IMÓVEIS - C.1454. F:3606-4000. São Gonçalo do Amarante - terr na Br 406, com 3 frentes, prox a entrada de extremoz, med 120x100. R$ 250,00m2. tel9608-0000

PADRÃO IMÓVEIS - C.1454. F:3606-4000. Macaíba Terreno c/ 2 hectares por trás da Empresa Águias Piscina da BR.304 R$ 40,00 m2. Tel. 9608-0000.

PERES & PERES IMÓVEIS - C.1607. F.4006-0207. Extremoz exc área a menos de 1 km do conj novo, c/600.000m2, 90% desmatada, plana, ideal p/const, invest, document toda regularizada. R$ 20,00 o m2, ac imóveis, permuta, etc. TEC-212/11.

1.6 Rurais

Granjas

CAIO FERNANDES - C.1191. F.4008-0001. Plantão sáb/dom/ feriados das 8 as 17 hs. www. caiofernandes.com.br. Nizia Floresta terr c/ 10 hect, muito bom, c/ casa sede, árvores frutíferas, 3 poços tub, boa localiz. Possui escrit publ. R$ 300 mil. APV.20939.

2 IMÓVEIS Aluguel

2.1 Apartamento

Areia Preta

2 QUARTOS

CAIO FERNANDES - C.1191. F.4008-0001. Plantão sáb/dom/ feriados das 8 as 17 hs. Apto c/2 sts, sl p/2 amb, var, wc, coz, ár serv, ár lazer, compl, elev, gar cob. R$ 1.200,00 + Taxas. APA 100701

CAIO FERNANDES - C.1191. F.4008-0001. Plantão sáb/dom/ feriados das 8 as 17 hs. Apto c/2/4 sdo 1 ste, sl, wc c/arm, coz c/arm, ár lazer compl e gar cob. R$ 1.45,00 + Taxas. APA 100732

Barro Vermelho

2 QUARTOS

REIS MAGOS C.1328. F: 3222.4480/3211.2355.Cond. Las Leñas: sla, 2/4 sdo 1 ste, wc soc, coz , ár de serv, gar p/1. car. R$ 800,00 + taxas.

REIS MAGOS C.1328. F: 3222.4480/3211.2355.Cond. Princípe de Liverpol:var, sla, 2/4 sdo 1 ste, wc soc, coz. amer., ár. lazer, gar p/01 car, R$ 800,00 + taxas.

CAIO FERNANDES - C.1191. F.4008-0001. Plantão sáb/dom/ feriados das 8 as 17 hs.Apto c/2/4 sdo 1 ste, sl p/2 amb, var, wc, coz c/arm, ár serv, ár lazer, compl, gar cob. R$ 850,00 + Taxas. APA3632.

CAIO FERNANDES - C.1191. F.4008-0001. Plantão sáb/dom/ feriados das 8 as 17 hs. Apto com 2/4 sdo 1 ste, sla p/2 ambs, var, wc c/ blindex, coz c/arms, ar de serv, ár lzer cmpl. R$ 1.100,00+ taxas. APA100418

CAIO FERNANDES - C.1191. F.4008-0001. Plantão sáb/dom/ feriados das 8 as 17 hs. Apto com 2/4 sdo 1 ste, sl p/2 ambs, 2 var, wc, coz c/arms, ar de lzer compl, gar e interfone. R$ 1.000,00+ taxas. APA100363

CAIO FERNANDES - C.1191. F.4008-0001. Plantão sáb/dom/ feriados das 8 as 17 hs.Apto c/2/4 sdo 1 ste, sl p/2 amb, coz c/arm, ár lazer, gar cob p/2 carr. R$ 900, 00 + Taxas. APA.7795.

CAIO FERNANDES - C.1191. F.4008-0001. Plantão sáb/dom/ feriados das 8 as 17 hs. Apto com 2/4, sla, wc, coz, ar de serv, churrasq, e gar cobert. R$ 750,00+ taxas. APA10034

PERES & PERES IMÓVEIS - C.1607. F.4006-0207. Apto 2/4 sdo 1ste, wc soc, 1 sl, coz, ár serv, ár lazer, 1 vg 60m2. R$ 800, 00 + taxas. (Cond. Príncipe Liverpool). APA 0000345/11.

Candelária

2 QUARTOS

CAIO FERNANDES - C.1191. F.4008-0001. Plantão sáb/dom/ feriados das 8 as 17 hs. Apto com 2/4 sdo 1 stes, sla, coz c/ arms, ár serv, wc c/ blindex, ár. lzer comp, elev, gar cob R$ 950,00 + taxas. APA-100597.

CAIO FERNANDES - C.1191. F.4008-0001. Plantão sáb/dom/ feriados das 8 as 17 hs. Apto com 2/4 sdo 1 ste, sla p/2amb, wc, coz, dep emp, gar cob R$ 600,00 + taxas. APA10519

Labim/UFRN

2.1 Candelária

2 IMÓVEIS Aluguel

2.1 Apartamento

Candelária

2 QUARTOS

TEC IMOBILIÁRIA - C.1718. F.9981-0538. Aluga apto Edf Jacumã viz da UFRN com: 1/4 +1 reversível R$ 450,00, sl, var, coz, 2 wcs, ár serv, elev.

PADRÃO IMÓVEIS - C.1454. F:3606-4000. apto novo, 1ª moradia, sl p/3 amb, var, 2/4 snd 1 st, coz c/arm, nasc, churrasq, pisc, playgr, qdr poliesp, sl gin, sl fest, sl jogos, 2 gar. R$ 1.200,00 + taxas. AP02406.

PADRÃO IMÓVEIS - C.1454. F:3606-4000. apto 2 sls, var, 4 sts, closet, ár serv, coz c/arm, dep comp, nasc, pisc, sl fest, 2 gar. R$ 2.200,00 + taxas. AP02303.

3 QUARTOS

CAIO FERNANDES - C.1191. F.4008-0001. Plantão sáb/dom/feriados das 8 as 17 hs. Apto mobiliado com 3/4 sdo 1 stes, sla p/2 ambs, var, wc, coz, r serv e gar. R$ 1.600,00 + taxas. APA 1008954

4 QUARTOS ou +

REIS MAGOS C.1328. F: 3222.4480/3211.2355 Ed.Imperial Candelária: sl.3 amb, 4/4 (tdos ste), wc soc, copa, coz c/arms, ár. serv, dep. gar p/3 cars, ár. lazer comp, 3 mil + taxas.

Capim Macio

2 QUARTOS

FLAMBOYANTE - Apto Reformado, R$ 600,00 Cond. e IPTU incluso. F.: 9631-8760

PERES & PERES IMÓVEIS - C.1607. F.4006-0207. Apto exc localiz, prox a av eng roberto freire, 2/4 mais dep de empregada, portaria 24hs, quadra, playground, slao de festa e uma vaga de gar, 800,00 com tudo incluso. APA 0000124/12

CAIO FERNANDES - C.1191. F.4008-0001. Plantão sáb/dom/feriados das 8 as 17 hs. Apto 2/4, sdo 1 ste, sl p/2 amb, var, lavabo, wc, coz, ár lazer compl, agr, elev, revest. R$ 1.100,00 + Taxas. APA 100487

PADRÃO IMÓVEIS - C.1454. F:3606-4000. Apto, sl p/2 amb, var, 3/4 snd 1 ste, áár serv, coz, dep compl, nasc, churrasq, pisc, playgr, sl fest, 2 gar. R$ 1.500,00 + taxas. AP02316.

PADRÃO IMÓVEIS - C.1454. F:3606-4000. Apto, novo, sl p/2 amb, var, 2/4 snd 1 ste, coz, gar, nasc, churrasq, pisc, sl gin, sl fest. R$ 1 mil + taxas. AP02326

3 QUARTOS

REIS MAGOS C.1328. F: 3222.4480/3211.2355. Cond. Mediterrâneé: apt. andar alto, ót. localização, excelente ár. lazer, var, sla em L, 3/4 sdo tdos ste, coz, ár. serv, wc de serv, depend, gar. p/2 cars. R$ 1.600,00 + taxas.

REIS MAGOS C.1328. F: 3222.4480/3211.2355.Cond. Sol e Mar: sla, 3/4 sdo 1 ste, wc soc, coz. carm, ár. serv, 02 gar, R$ 700,00.+ taxas.

Cidade Satélite

2 QUARTOS

CAIO FERNANDES - C.1191. F.4008-0001. Plantão sáb/dom/feriados das 8 as 17 hs.Apto com 2/4 sdo 1 ste, sla, coz c/ armar, ar de serv, ar.de lazer compl, gar p/ 2 carros. R$ 900,00 + taxas. APA 10832

CAIO FERNANDES - C.1191. F.4008-0001. Plantão sáb/dom/feriados das 8 as 17 hs.Apto com 2/4, sla, ar de serviço, coz c/ armar, ar de lazer completa, gar e interfone. R$ 550,00+ taxas. APA 100339

CAIO FERNANDES - C.1191. F.4008-0001. Plantão sáb/dom/feriados das 8 as 17 hs.Apto com 2/4 sdo 1 ste, sla p/ 2amb, coz c/ armar,ar de lazer compl, gar .R$ 900,00 + taxas. APA 100629

3 QUARTOS

PERES & PERES IMÓVEIS - C.1607. F.4006-0207. Apto novo, 2/4, coz, ar de serv, sla, wc soc, 01vga de gar, 56m2. R$ 500,00+ taxas (Cond Vilagio Verita). APA-0000117/12

2.1 Cidade Verde

Cidade Verde

2 QUARTOS

PADRÃO IMÓVEIS - C.1454. F:3606-4000. Sl p/ 2 amb, 2/4 sdo 1ste, coz, nasc, pisc, gar. R$ 1 mil (cond.incluso). Temos 02 opções. AP02294.

Emaús

2 QUARTOS

PERES & PERES IMÓVEIS - C.1607. F.4006-0207. apto com 2/4 sdo 1 ste, sla, coz, var, wc soc, ar de lazer, 1vga de gar, ao lado da sombra, med 56m2. R$ 550,00+taxas (cond natureza flora). APA00008/11

CAIO FERNANDES - C.1191. F.4008-0001. Plantão sáb/dom/feriados das 8 as 17 hs. Apto c/ 2/4 snd 1 suit, sl, vars, wc,coz, piscina, playground, gar R$ 550,00 + taxas. APA-100571..

Lagoa Nova

1 QUARTO

PERES & PERES IMÓVEIS - C.1607. F.4006-0207. 2/4 sdo 1ste, coz, armar embut, ar de serv, sla, wc soc, var, ar de lazer completa, 56m2. R$ 900,00 + taxas (Cond Torres Amintas Barros). APA 0000127/12

PERES & PERES IMÓVEIS - C.1607. F.4006-0207. Apto 1/4 s/1 ste, 1 sl, coz amerc, wc soc, 1 vg gar, lado somb, 40m2, R$ 670, 00 + taxas.(Cond. AntÔnia Lopes). APA000023/12.

2 QUARTOS

REIS MAGOS C.1328. F: 3222.4480/3211.2355. Cond. Maria Leite Cavalcante:var, sla, 2/4 sdo 1 ste, wc soc, coz, ár. serv, R$ 900,00.

REIS MAGOS C.1328. F: 3222.4480/3211.2355. Villagio Roma: sl, 2/4, wc soc, coz, ár. serv, gar p/1 car. R$ 800,00 + taxas.

CAIO FERNANDES - C.1191. F.4008-0001. Plantão sáb/dom/feriados das 8 as 17 hs. Apto com 2 sts, sl, var, coz, ár serv, pisc, sl fest, elev, R$ 1.100,00 + taxas. APA 100489.

PERES & PERES IMÓVEIS - C.1607. F.4006-0207. Apto 2/4, cbz c/arm, dep emp, ár serv, sl, wc soc, var, 1 gv gar, 78m2. R$ 600,00 + taxas. (Cond Lizieux) APA0000107/12.

PADRÃO IMÓVEIS - C.1454. F:3606-4000. Sla p/ 2amb, var, 2 sts, coz, poente; churrasq, playgr, sl fest, gar. R$ 550,00 + taxas. AP02407.

PADRÃO IMÓVEIS - C.1454. F:3606-4000. sl p/ 2amb, 2/4 sdo 1 ste, coz dep comp, gar; nasc. R$ 700,00+taxas.AP02383

PADRÃO IMÓVEIS - C.1454. F:3606-4000. Apto, sl p/2 amb, var, 2/4 snd 1 st, arm, coz, sl fest. R$ 900,00 + taxas. AP02129.

PADRÃO IMÓVEIS - C.1454. F:3606-4000. Sla p/ 2amb, 2/4, escrit, wc sOc, coz, dep comp, gar, nasc. R$ 950,00+taxas. AP02392

3 QUARTOS

REIS MAGOS C.1328. F: 3222.4480/3211.2355. Villagio de Roma: Sla, 3/4, wc soc, coz, ár. serv, gar. p/1 car. R$ 750,00 + taxas.

PERES & PERES IMÓVEIS - C.1607. F.4006-0207. Apto amplo, 3/4, coz com armar, wc soc, dep de empregada, ar de serv, 2vga de gar. R$ 900,00 com e IPTU incluso. (Cond Jardim Riviera). APA0000128/12

CAIO FERNANDES - C.1191. F.4008-0001. Plantão sáb/dom/feriados das 8 as 17 hs. Apto cob c/3/4 sdo 1 ste, sl, lavabo, dep emp, var, ár lazer e gar cob. R$ 1.5000,00 + Taxas. APA.899.

CAIO FERNANDES - C.1191. F.4008-0001. Plantão sáb/dom/feriados das 8 as 17 hs. Apto 2/4 sdo 1 st, sl, wc, coz, ár lazer compl, gar, elev, guarita. R4 900,00 + Taxas. APA.100491

TEC IMOBILIÁRIA - C.1718. F.9981-0538. Aluga apto no Reside Paris 3/4, sl, var, coz, 2 wc R$ 600,00 +cond +IPTU.

Morro Branco

2 QUARTOS

PADRÃO IMÓVEIS - C.1454. F:3606-4000. Apto, sl p/2 amb, 2/4 snd 1 ste, area serv, coz, nasc, centr gás, churrasq, pisc, sl fest, gar. R$ 670,00 + taxas. AP02292.

2.1 Morro Branco

3 QUARTOS

PADRÃO IMÓVEIS - C.1454. F:3606-4000.Sl p/ 2ambs, 3/4 sdo 1ste, coz c/ armar, nasc, churrasq, pisc, playgr, sl fest, gar . R$ 240mil. AP02405

Neópolis

2 QUARTOS

CAIO FERNANDES - C.1191. F.4008-0001. Plantão sáb/dom/feriados das 8 as 17 hs. Apto com 2/4 sdo 1 ste, sla para 2 amb, wc, coz com armar, ar de serv e gar cobert. R$ 700,00+ taxas. APA100569

CAIO FERNANDES - C.1191. F.4008-0001. Plantão sáb/dom/feriados das 8 as 17 hs. Apto c/3/4 sdo 1 ste, sl p/2 amb, coz, ár serv, ár lazer compl e gar. R$ 1.100,00 + taxs. APA-100642.

PADRÃO IMÓVEIS - C.1454. F:3606-4000. Apto. sl p/2 ambs, var, 2/4 snd 1 ste, coz, gar, nasc, churrasq, pisc, playgr, sl gin, sl fest. R$ 1 mil. (c/cond incluso). AP02388.

Nova Parnamirim

1 QUARTO

TEC IMOBILIÁRIA - C.1718. F.9981-0538. aluga Vizinho ao Makro, Edf Elza Chaves 3/4 (1 ste) com arm, Préd novo c/pisc, qdra. R$ 1.100,00 + taxas.

TEC IMOBILIÁRIA - C.1718. F.9981-0538. aluga kitnet c/ 35m2 (ambiente familiar) sendo sl coz e wc + 1/4 (1 suit) R$ 400,00 +cond +IPTU prédio c/ garag.

2 QUARTOS

ALUGUEL APTO C/ 2/4(1 STE) Novo c/ 57,00M2, sl, coz, wc, 1 vg, lazer completo. R$ 800,00 + Cond. F: 9171-1838

REIS MAGOS C.1328. F: 3222.4480/3211.2355.Cond. Monterrey: Sla, 2/4 sdo 1 ste, wc soc, coz, ár. serv, gar p/1 car. R$ 600, 00 + taxas 1ª locação

CAIO FERNANDES - C.1191. F.4008-0001. Plantão sáb/dom/feriados das 8 as 17 hs.Apto com 2/4 sdo 1 ste, sla p/ 2 amb, coz c/ armar, wc c/blindex, ár lazer compl. R$ 700,00 + Taxas. APA 100700

CAIO FERNANDES - C.1191. F.4008-0001. Plantão sáb/dom/feriados das 8 as 17 hs.Apto com 2/4 sdo 1 ste, sla, coz, ar de lazer completa. R$ 600,00 + taxas.. APA 100401

CAIO FERNANDES - C.1191. F.4008-0001. Plantão sáb/dom/feriados das 8 as 17 hs.Apto com 2/4, sla para 2amb, wc, coz com armar, ar de lazer e gar. R$ 600, 00+ taxas. APA100970

CAIO FERNANDES - C.1191. F.4008-0001. Plantão sáb/dom/feriados das 8 as 17 hs.Apto com 2/4 sdo 1 ste, sla p/ 2 amb, var, coz, ar de serv. R$ 750,00 + taxas. APA 100380

CAIO FERNANDES - C.1191. F.4008-0001. Plantão sáb/dom/feriados das 8 as 17 hs.Apto com 2/4 sdo 1 ste, sla p/ 2 amb, coz c/ armar, ar de lazer completa, gar. R$ 800,00 + taxas.. APA 100204

CAIO FERNANDES - C.1191. F.4008-0001. Plantão sáb/dom/feriados das 8 as 17 hs.Apto com 2/4 sdo 1 ste, sla, coz com armar, pisc, ar de lazer completa, gar. R$ 650,00 + taxas. APA 100276

CAIO FERNANDES - C.1191. F.4008-0001. Plantão sáb/dom/feriados das 8 as 17 hs.Apto com 2/4 sdo 1 ste, sla p/2 amb, coz c/arm, pisc, gar cob. R$ 750,00 + taxas. APA .6632.

PADRÃO IMÓVEIS - C.1454. F:3606-4000.Sl p/ 2ambs, 2/4, ar de serv, coz, nasc, gar. R$ 110mil. AP02350

3 QUARTOS

COND. ESPLANADA DOS JARDINS 3/4, Var,Térreo. Tr. 3206-0517/8734-3054

CAIO FERNANDES - C.1191. F.4008-0001. Plantão sáb/dom/feriados das 8 as 17 hs.Apto com 3/4 sdo 2 stes, sla p/ 2 amb, coz, wc, sl de festas, gar coberta, 2 elev, revestido, pilotis e interfone. R$ 900,00 + taxas. APA 100386.

PERES & PERES IMÓVEIS - C.1607. F.4006-0207. 3/4 sdo 1ste, wc soc com blindex, coz, ar de serv, wc de serv, 2sls, rua calçada, 68m2, 700,00 + taxas (Residencial Porto Principe) CAA0000115/12

CAIO FERNANDES - C.1191. F.4008-0001. Plantão sáb/dom/feriados das 8 as 17 hs.Apto com 3/4 sdo 1 ste, slas p 2 amb, wc, coz e gar. R$ 650,00 + taxas. APA10535

CAIO FERNANDES - C.1191. F.4008-0001.. Plantão sáb/dom/feriados das 8 as 17 hs.Apto com 3/4 sdo 1 ste, sla p/2 ambs, wc, coz c/arms, ár lazer compl e gar. R$ 900, 00 + taxas. APA 100954

2.1 Nova Parnamirim

CAIO FERNANDES - C.1191. F.4008-0001. Plantão sáb/dom/feriados das 8 as 17 hs.Apto com 3/4 sdo 1 ste, sla, var, wc, coz c/arms, ar de serv, churrasq. R$ 750,00 incluso cond. APA 100382

TEC IMOBILIÁRIA - C.1718. F.9981-0538. Aluga apto no Edf Florida Gardens 3/4 (1ste) R$ 700, 00 +cond+ IPTU. prédio c/ elev, quadra, slão fest.

PADRÃO IMÓVEIS - C.1454. F:3606-4000. Sl p/ 2amb, var, 3/4 sdo 1ste, 2 amb, coz c/arm, nasc, churrasq, playgr, qdr poliesp, sl gin, sl fest, gar. R$ 800,00 + taxas. AP02330

PADRÃO IMÓVEIS - C.1454. F:3606-4000. Sla p/ 2amb, 3/4 sdo 2sts, gar, coz, nasc, churrasq, pisc, play, sl fest. R$ 800,00 + taxas. APO2346

PADRÃO IMÓVEIS - C.1454. F:3606-4000. Sl p/2 amb, var, 3/4, sdo 1 ste, ácoz, nasc, 2 gar, churrasq, qdr poliesp, sl fest, 2vgs. R$ 1 mil (c/cond. incluso). AP02333

Petrópolis

1 QUARTO

CAIO FERNANDES - C.1191. F.4008-0001. Plantão sáb/dom/feriados das 8 as 17 hs. Apto mobiliado com 1/4, sla, coz com armar, ár de lazer completa e gar coberta. R$ 1.800,00 + Taxas. APA 100668

2 QUARTOS

ED. RUI MARINHO Próximo a Maternidade Januário Cicco. Condomínio R$ 600,00 + aluguel a combinar.8899.1077/9982.5744/9976. 9889

CAIO FERNANDES - C.1191. F.4008-0001. Plantão sáb/dom/feriados das 8 as 17 hs. Apto novo com 2/4 sdo 1 ste, sla, para 2 amb, var, wc, coz com armar, ar de serv, ar de lazer e gar coberta. R$ 950,00 + taxas. APA100885

PERES & PERES IMÓVEIS - C.1607. F.4006-0207. Apto andar alto, com vista para o mar, excl localiz, 1 localiz, 2/4 sdo 1ste, coz com armar, wc soc com armar, sla, ar de serv, var, lazer completo com fitness.APA000034/12

PERES & PERES IMÓVEIS - C.1607. F.4006-0207. 2/4 sdo 1ste, coz armar embutido, ar de serv, sla, wc soc, var, churrasq, pisc, playg, 56m2. R$ 1mil+ taxas. (Cond Luiz de Barros).APA-000070/12.

TEC IMOBILIÁRIA - C.1718. F.9981-0538. Apto Edf Monterey, 2/4 + dep. R$ 500,00 + cond + IPTU, préd c/elev, gar, slão festa.

2.1 Petrópolis

3 QUARTOS

TEC IMOBILIÁRIA - C.1718. F.9981-0538. Aluga apto Edf Marbella c/ 110m2 e c/ vista do mar, 3/4 (1ste) 2 sl, 2 gar, elev coz, á.serv, qto serv, R$ 700,00 +cond+IPTU.

Planalto

2 QUARTOS

CONDOMÍNIO VILLAGE PLANALTO - 2/4, sala, cozinha, banheiro. Fone: 8804.2790

Ponta Negra

1 QUARTO

APARTAMENTOS MOBILIADOS Fone: 9982-6226 www.aparttemporada.com.br

CAIO FERNANDES - C.1191. F.4008-0001. Plantão sáb/dom/feriados das 8 as 17 hs. Apto com 1 ste, sla, coz com armar, depósito, gar. R$ 500,00 + taxas. APA 100370

2 QUARTOS

COND. CORAIS DE PONTA NEGRA 2/4 + ste, 11º andar, mob+ eletrod + cutelaria. R$ 1.600 + cond + IPTU. F:9982-4456

CAIO FERNANDES - C.1191. F.4008-0001. Plantão sáb/dom/feriados das 8 as 17 hs. Apto c/ 2/4 snd 1 ste, sl, var, wc, coz c/ arms, ar serv, piscina, sl fest, gar cob, elev R$ 1 mil + taxas. APA-100698

CAIO FERNANDES - C.1191. F.4008-0001. Plantão sáb/dom/feriados das 8 as 17 hs. Apto com 2/4 sdo 1 ste, sla, wc, coz, ar de serv, ar de lazer completa, gar, elev e interf. R$ 1.900,00 + taxas. APA 100358

CAIO FERNANDES - C.1191. F.4008-0001. Plantão sáb/dom/feriados das 8 as 17 hs. Apto com 2/4, sl p/2 amb, wc, coz, c/arm, ár serv, pisc, sl fest, gasr cob, elev, guarit e interf. R$ 1.300,00 + taxas. APA 100494

CAIO FERNANDES - C.1191. F.4008-0001. Plantão sáb/dom/feriados das 8 as 17 hs. Apto com 2/4 (1ste), sla, wc, dep de empreg, ar de serviço. R$ 650,00 + taxas. APA 100392

PADRÃO IMÓVEIS - C.1454. F:3606-4000. Sl p/ 2amb, 2/4 sdo 1ste, amb(s) c/ armar, nasc, churrasq, pisc, playg, sim fest, gar. R$ 750,00+taxas. AP02389

2.1 Ponta Negra

3 QUARTOS

CAIO FERNANDES - C.1191. F.4008-0001. Plantão sáb/dom/feriados das 8 as 17 hs. Apto com 3/4 sdo 1 ste, sla para 2 amb, var, wc, coz com armar, dep de empregada, ar de serv, ar de lazer comp. R$ 1.400,00 + taxas. APA9247

PADRÃO IMÓVEIS - C.1454. F:3606-4000. Apto sl p/2 amb, var, 2/4 snd 1 ste, coz, gar, churrasq, pisc, sl gin, sl fest. R$ 750, 00 + taxas. AP02297.

Praias

2 QUARTOS

REIS MAGOS C.1328. F: 3222.4480/3211.2355. Praia do Meio: Cond. Outo Verde, sla, 2/4 c/var sdo 1 ste, wc soc, coz, ár. serv, desp c/wc, gar. p/1 car, R$ 850,00 cond/IPTU incluso.

Serrambi

2 QUARTOS

REIS MAGOS C.1328. F: 3222.4480/3211.2355. Cond. Flamboyant's:sla, 2/4, wc soc, coz, dep. e ár. serv, R$ 700,00 + taxas.

Tirol

2 QUARTOS

REIS MAGOS C.1328. F: 3222.4480/3211.2355. Cond. Ruth Galvão: Var, sla, 2/4 sdo 1 ste c/arms, coz. c/arms, wc c/blindex e arms, ár. serv, gar. p/1 caqr, andar alto, excel. ár de lazer, ótima localização. R$ 900,00 + taxas.

CAIO FERNANDES - C.1191. F.4008-0001. Plantão sáb/dom/feriados das 8 as 17 hs. Apto com 2/4 sdo 1ste, sla para 2amb, wc, coz com armar, ar de serv e gar cobert. R$ 700,00+taxas. APA 100569

TEC IMOBILIÁRIA - C.1718. F.3221-2222/9981-0538. Aluga apto Edf João Borja Próximo ao Aeroclub c/2/4 soc + 1 serv, gar. R$ 600,00 + taxas.

PADRÃO IMÓVEIS - C.1454. F:3606-4000. sl p/ 2 amb, 2/4 snd 1 ste, coz, gar, churrasq, pisc, playgr, qdr poliesp, sl gin, sl fest, sauna. R$ 1.100,00 + taxas. AP02307.

PADRÃO IMÓVEIS - C.1454. F:3606-4000. Apto sl p/2 amb, var, 2/4 snd 1 st, coz c/arm, nasc, pisc, sl fest, gar. R$ 950,00 + taxas. AP02385.

3 QUARTOS

REIS MAGOS C.1328. F: 3222.4480/3211.2355.Cond. Icaro:sla, 3/4 sdo 2 stes, wc soc, coz. c/arms, ár. serv, deposito, depend. gar. p/1 car. R$ 1.300,00 + taxas.

PADRÃO IMÓVEIS - C.1454. F:3606-4000. Apto Duplex, sl p/2 amb, var, 2/4, coz c/arm, nasc, pisc, playgr, sl gin, sl fest. R$ 1.260,00 + taxas. AP02399.

4 QUARTOS ou +

PERES & PERES IMÓVEIS - C.1607. F.4006-0207. 4 stes, escrit, armar embutido, copa, coz com armar, 03vgs de gar, dep de empreg, ar de serv, lav, 3sls, piso de cerâmica, var, elevadores, slao de festas, pisc, playground, todo mobiliado, 330m2. R$ 6.000, 00 + taxas (Emidio Vieira). APA0000120/12

2.2 Casa

Barro Vermelho

3 QUARTOS

REIS MAGOS C.1328. F: 3222.4480/3211.2355. Csa. 2 sls, 3/4, wc soc, coz, ár. serv, dep. compl. gar p/1 car. R$ 900,00

Candelária

3 QUARTOS

CAIO FERNANDES - C.1191. F.4008-0001. Plantão sáb/dom/feriados das 8 as 17 hs. casa com 3/4, sdo 1 ste, closet, pergolado, sl para 3 amb, ar de serv, churr, gar. R$ 3.800,00+ taxas. CAA 100158

2.2 Candelária

4 QUARTOS ou +

CAIO FERNANDES - C.1191. F.4008-0001. Plantão sáb/dom/feriados das 8 as 17 hs. Ótima Casa c/ 4/4 snd 3 suit, sl p/ 3 amb, lavb, coz c/ arms, desp, ár serv, dep emp, piscina, churrasq, gar R$ 4 mil. CAA-100634

PADRÃO IMÓVEIS - C.1454. F:3606-4000. Cs em cond fech, 2 sls, 4 sts, closet, copa, coz c/arm, desp, dep compl, mezanino, nasc, terraço, churrasq, lajeado, 2 gar. R$ 4.500,00 (com cond. incluso). CAO1997.

Capim Macio

3 QUARTOS

REIS MAGOS C.1328. F: 3222.4480/3211.2355. Csa. 3/4 sdo todos stes, var, 2 sls, wc soc, coz, ár. serv, 2 dep., comp, 1 apt p/hospedes c/1/4, sla e wc, ár. lazer, varias fruteiras. R$ 3.500,00 1600m2 de ár. total.

4 QUARTOS ou +

TEC IMOBILIÁRIA - C.1718. F.3221-2222/9981-0538. Aluga Casa 4/4, 2 sls, 2 gar. R$ 1.000, 00 + taxas.

Cidade Jardim

4 QUARTOS ou +

REIS MAGOS C.1328. F: 3222.4480/3211.2355.Sla de estar/jantar, lavabo, 4/4 (tdos ste c/arms), closet sdo 2 c/arm, coz c/arm, ár. serv, dep. chur. 4 mil.

Cidade Satélite

3 QUARTOS

CAIO FERNANDES - C.1191. F.4008-0001. Plantão sáb/dom/feriados das 8 as 17 hs. Ótima Casa c/3/4, sl p/ 2 amb, wc, coz, ár serv, gar coberta R$ 800,00. CAA-100734

Dix-Sept Rosado

2 QUARTOS

REIS MAGOS C.1328. F: 3222.4480/3211.2355. Sla, 2/4, wc soc, coz, R$ 400,00.

Lagoa Nova

3 QUARTOS

CAIO FERNANDES - C.1191. F.4008-0001. Plantão sáb/dom/feriados das 8 as 17 hs. Casa com 3/4 sdo 1 ste, sla para 2 amb, wc, coz com armar, despensas, dep de empreg, ar de serv, churrasq, gar. R$ 3mil + taxas. CAA 100321

CAIO FERNANDES - C.1191. F.4008-0001. Plantão sáb/dom/feriados das 8 as 17 hs. Casa c/ 3/4 sdo 3 stes, sl, coz c/arms, ár serv, gar coberta p/2 car. R$ 2.500,00 + TAXAS. CAA-9871

CAIO FERNANDES - C.1191. F.4008-0001. Plantão sáb/dom/feriados das 8 as 17 hs. Cs c/ 3 ste, 3 sl, escrit, vars, wc,coz c/ arms, desp, dep emp, ár serv, gar R$ 3 mil. CAA-100572.

CAIO FERNANDES - C.1191. F.4008-0001. Plantão sáb/dom/feriados das 8 as 17 hs. Casa c/ 3/4 sdo 1 stes, sl p/ 2 amb, wc, coz, dep emp, ár serv, gar.R$ 1.400,00 + TAXAS. CAA-5705.

CAIO FERNANDES - C.1191. F.4008-0001. Plantão sáb/dom/feriados das 8 as 17 hs. Cs 3/4 sdo 1 sts, sl p/2 amb, coz, ár. serv, R$ 2.500,00 + taxas. CAA-100198

4 QUARTOS ou +

CAIO FERNANDES - C.1191. F.4008-0001. Plantão sáb/dom/feriados das 8 as 17 hs. Casa com 4 suit, closet, sla para 3 amb, wc, coz com armar, despensas, dep de empreg, ar de serv, ar de lazer completa, gar. R$ 3.800,00 + taxas. CAA 100248

PERES & PERES IMÓVEIS - C.1607. F.4006-0207. casa 4/4 sdo 1 ste, wc soc, coz, 2 sls, blindex, lavand, cer elét, grand, rua calç, 3 vgs gar, 120m2. R$ 1.800. CAA00004/12.

PADRÃO IMÓVEIS - C.1454. F:3606-4000. Cs 2 sls, 4 sts, closet, hidro, copa, coz c/arm, dep compl, desp, mezanino, nasc, terraço, churrasq, pisc, qtal, 4 gar. R$ 4 mil. CAO1996



Labim/UFRN

2.2 Nova Parnamirim

Nova Parnamirim

3 QUARTOS

CAIO FERNANDES - C.1191. F.4008-0001. Plantão sáb/dom/ feriados das 8 as 17 hs. Csa com 3/4 sdo 2 ste, sla para 2 amb, wc, coz com armar, dep de empreg, gar para 2 carros. R$ 1.500,00. CAA 100369

4 QUARTOS ou +

CAIO FERNANDES - C.1191. F.4008-0001. Plantão sáb/dom/ feriados das 8 as 17 hs. Csa com 4/4 sdo 3 ste, sla p/2 amb, var, wc, coz, dep de empreg.r de serv, gar para 2 carros. R$ 3.500, 00. CAA 100644

PADRÃO IMÓVEIS - C.1454. F:3606-4000. Sla p/2 ambs, 3/4 snd 1 st, coz, 2 vgs gar, dep compl, desp, churrasq, pisc. R$ 1.200, 00 + taxas. CA00757.

Parque das Colinas

4 QUARTOS ou +

PERES & PERES IMÓVEIS - C.1607. F.4006-0207. casa 4/4, sdo 2 sts, escrit, sla de estar/ jantar/visita, coz c/arms, desp, ár.serv, 2vgs gar, pergolado, R$ 2000,00 + taxas. CAA 00000/11

Petrópolis

3 QUARTOS

PERES & PERES IMÓVEIS - C.1607. F.4006-0207. 3/4 sdo 1ste, ste com armar, coz e wc soc com armar, 2 sls, rua calçada. R$ 800,00 + taxas. CAA0000115/12

Ponta Negra

3 QUARTOS

CAIO FERNANDES - C.1191. F.4008-0001. Plantão sáb/dom/ feriados das 8 as 17 hs. Cs c/ 3/4 snd 1 suit, sl p/ 2 amb, var, wc, coz c/ arms, dep emp, ár serv, gar, R$ 1.500,00 + taxas. CAA-100577.

Tirol

4 QUARTOS ou +

PERES & PERES IMÓVEIS - C.1607. F.4006-0207. 5/4, sdo 3stes, escrit, coz, jardim externo, churrasq, vga p/ 06 carros, dep de empreg, wc serv, ar de serv, lav, 3sls, sla de visita, sla de estar, sla de jantar, rua calçada, wc soc. R$ 410,00 + taxas. CAA000071/12

2.3 Pontos Comerciais

Alecrim

PERES & PERES IMÓVEIS - C.1607. F.4006-0207. Sla com 1 recepão, 2 sls, mezanino, 1 wc, estac, rotativo, 80m2, 3º andar. R$ 450,00 + taxas (CECON). SA000029/11.

REIS MAGOS C.1328. F: 3222.4480/3211.2355. Loja c/wc. R$ 3.500,00.

REIS MAGOS C.1328. F: 3222.4480/3211.2355. Loja c/wc, R$ 1.900,00.

Candelária

REIS MAGOS C.1328. F: 3222.4480/3211.2355. Salão, coz e wc, R$ 2 mil.

Capim Macio

ALUGA-SE LOJA NO SHOPPING MANDACARU MALL C/mesanino, wc completo, despensa, amplo estacionamento. Contato: 9981-3665(Francineide)

Centro

TEC IMOBILIÁRIA - C.1718. F.3221-2222/9981-0538. Aluga Loja no Centro Rua Princesa Isabel, Loja toda nova com instalação para Split e acesibilidade. R$ 2.000,00 + taxas.

Cidade Jardim

REIS MAGOS C.1328. F: 3222.4480/3211.2355. Mandacaru Mall: Sla c/mezanino e wc, R$ 1.300,00 c/cond. incluso.

2.3 Lagoa Nova

Lagoa Nova

ALUGO - Nova sala comercial, med 37m2, sla 206, Cond. Themes Tower. (Em Frente Justiça Federal) R$ 1.300 mensal. IPTU incluso (Sem Cond.) 9431-0667.

CAIO FERNANDES - C.1191. F.4008-0001. Plantão sáb/dom/ feriados das 8 as 17 hs. Sala comerc c/ coz, 2 wc e depósito R$ 3 mil. COA.100410

CENTER MOR Salas/lojas, wc, estacionamento rotativo. Apartir R$ 600,00. Entre Jaguarari/ Prudente.9982.2715

PADRÃO IMÓVEIS - C.1454. F:3606-4000. Exc ponto comercial, com 5sls, sdo 1ste, ar de serviço, armar, coz, dep comp, nasc, 3gar. R$ 2.500,00. PC00445

PERES & PERES IMÓVEIS - C.1607. F.4006-0207. Sla, wc soc, todo com piso porcelanato, elevador, 19 pavimento, 47m2, sla nova. R$ 2.200,00 (Themis Tower). PSA0000113/12

PERES & PERES IMÓVEIS - C.1607. F.4006-0207. Sla, wc soc, piso madeira laminado, alto padrão, 19ºpavimento, elevador, sla nova, 37m2. R$ 1.500,00 (Themis Tower). PSA0000114/12

REIS MAGOS C.1328. F: 3222.4480/3211.2355. 2 salas c/wc, ót. p/escrit de advocacia. R$ 1 mil.

REIS MAGOS C.1328. F: 3222.4480/3211.2355. Ponto Comercial excel. p/clinica e escrit. R$ 3 mil.

REIS MAGOS C.1328. F: 3222.4480/3211.2355. Loja c/wc, R$ 1.800,00, 72m2.

REIS MAGOS C.1328. F: 3222.4480/3211.2355. Salão c/wc, R$ 800,00 15x7.

TEC IMOBILIÁRIA - C.1718. F.3221-2222/9981-0538. Aluga Loja próximo ao Hiperbompreço da Prud de Morais c/35m2. R$ 1000,00 + taxas.

Nova Descoberta

PADRÃO IMÓVEIS - C.1454. F:3606-4000. Com 1.000m2, 7/4 sdo 5sts, escritório, tajeado, 6gar. R$ 8.000,00. CA1948

Ponta Negra

ALUGO SALA COMERCIAL Com 20m2, à beira mar na praia de Ponta Negra, com vaga para estacionamento, e próx. Morro do Careca. Tratar com Fausto. 9983. 2305/3204.1323

CAIO FERNANDES - C.1191. F.4008-0001. Plantão sáb/dom/ feriados das 8 as 17 hs. Ótimo terr c/368m2 ideal p/locadora de carr, lava jato ou estac privativo. R$ 1.500,00. COA 100153.

Tirol

CAIO FERNANDES - C.1191. F.4008-0001. Plantão sáb/dom/ feriados das 8 as 17 hs. Sla comercial, 2slas, wc, 2elevador, guarita e interfone. R$ 1mil + taxas. COA 100816.

PADRÃO IMÓVEIS - C.1454. F:3606-4000. Exc sla comercial com piso em mármore italiano, ar condicionado central, mobiliado, 3sls, sl p/ reunião, recepção, 50m2. R$ 2.000,00 + taxas. PC00443

2.6 Fazendas

2.6 Rurais

Fazendas

VENDE-SE 01 FAZENDA(Monte Alegre) e 01 TERRENO(Monte das Gameleiras). Tr. 8807-0034/ 9101-0412

VENDE-SE FAZENDA COM 705 HAC Localizada a 06 KM de Angicos. Preço a combinar. F:8747-7916(Henrique)/9953-9788/3531-2168/9147-1140(Magnus)

3 VEÍCULOS

3.1 Automóveis

Dodge

VENDO OU TROCO - DAKOTA diesel ano 2000, cabine estendida 8713.0557/8752.0617

Fiat

FIAT UNO EP - Vendo Uno EP completo, ano 96.Tratar:9609. 2024 / 9991.7665

Ford

VENDO/TROCO Por carro menor, RANGER-99, diesel, cabine dupla, completa, semi-nova. F.: 8888.2627/3214.4799

Toyota

HILUX SRV, 11/12. 3.0, 4X4 O KM Top, diesel turbo automática, completa, prata, ar, dh, trio ele, air bags, b.couro, abs. R$ 113 Mil. A vista ou entr R$ 19.900 + 60 X 2.079,00 Fixas. F: (84)3311-6332

3.1 Moto

Honda

BIZ, 10 Vermelha metálica c/ 5KM rodados. Única Dona. R$ 5 Mil. F:8831-3373/3615-1203/3208-2888

3.5 Diversos

3.3 Caminhões e Carreta

Diversos

STAR TRACKING Rastreamento veicular.F:(84)2226-1021

4 TRABALHO E FORMAÇÃO PROFISSIONAL

4.1 Oferta

EMPRESA LOCAL De Estacionamento Privativo contrata operador de pátio para início imediato. Pré-requisitos: maior de 18 anos, ensino fundamental completo, disponibilidade para trabalhar à noite. Interessados ligar para 3206-2681.

OPORTUNIDADE - A Madjoia oferece vagas para quem quer trabalhar. 3221-6242/3221-5555.www.madjoia.com.br

VAGAS URGENTE Motorista, Vendedor, Aux. ADM, Manicure, Consultor, ACD, Recepcionista, Garçom, Gerente, Supervisor, Promotor, Telemarketing, Balconista, Cumim, Aux. Cozinha, Op. Caixa, Atendente e Cozinheira. Rua JOão Pessoa, nº 219. Ed. Sisal, 6ª andar, sl. 602, Centro. Acesse: (WWW.EMPREGOSNORN.BLOGSPOT.COM)

5 CASA & SERVIÇOS

5.1 Construções e Reformas

Serviços de Manutenção

MARIDO DE ALUGUEL- Serv elétr/hidráu, cons. domést. em geral. maridodyaluguel@bol.com.br. 8847-2294.

5.2 Educação e Ensino

Aulas Particulares

AULAS DE MATEMÁTICA Em domicilio. . 9961-6645/8759.0092

5.5 Médicos

5.5 Saúde

Médicos

DR. JÚLIO BASÍLIO Médico (CRM 4094) e Psicanalista Clínico (Reg. 0169). Tratamento da Dor Crônica, Enxaqueca, Memória, Concentração, Psiconeuroses, Alcoolismo, Depressão, Transtorno do Apetite e do Peso. (84) 3231.0111 e 3231.3276.

5.6 Serviço para o Lar

Cestas e Presentes

AMOR ETERNO TELEMENS.E CESTAS 3224.3070/8805-2057.

Lavanderia

CLÁRITY LAVANDERIA - Busca e entrega grátis, peças a partir 1 Real. 3213-0783/8749-4353.

LAVAMOS Tapetes, Sofás e Carpetes. F:9949-1111

Móveis e Estofados

COMPRO MÓVEIS Pago na hora. 3086.5010/8818.1820/9940. 5952/8124.6060/9190.1718.

Serviços e Mensagens

DR MENSAGENS CESTAS E FLORES - 3605-0509/9152-9031.

5.7 Serviços Profissionais

Contador

GERALDO CONTABILIDADE F: 3241-2246 geraldocontabilidade@bol.com.br

SERVIÇOS CONTÁBEIS 3213.8946/8882.8946.

Detetives

DETETIVE FALCÃO Investigações em geral.3081.3904.

DETETIVE SANTOS - Investigações em geral, ética, segurança e sigilo. F: 3662.5145/9969.4544

5.7 Especializados

Especializados

DICÇÃO/ORATÓRIA Defesa TCC/ Art. Científico, técnicas apresentação de trab. acadêmicos. F: 9108-0616/8732-6101/9614-2218

5.8 Som e Imagem

Discos Fitas e CdS

ATENÇÃO COLECIONADORES-DE CDS - Vendo 3.500 CDS Originais Diversos Estilos, Exceto os de Forró, pois já foram vendidos. Int. Liguarem p/: 3234-1845/9991-1290. Aceita-se proposta.

Games

VDO XBOX 360- Versão Limitada Modern Warfare, Elite, 250GB, 1 Controle, Atualizado em Outubro de 2011, Menos de dois anos de uso, 2 jogos. R$ 800,00 Tel. 9981-0538.

6 NEGÓCIO & OPORTUNIDADE

6.1 Agropecuária

Animais

VENDE-SE COELHOS (Gigantes/minis)F:9977-2364

6.2 Comunicados, Recados e Editais

Mitsticos

JOANA D'ARC Falo tudo em uma só consulta.Trago seu amor de volta.Trabalho para todos os fins.Resultado garantido.3672-4521/ 3661-7211/8873-3093

6.2 Mitsticos

TRAGO SEU AMOR DE VOLTA Felicidade é um direito seu. Trabalhos p/ todos fins,União de casais e outros. 3605-5051/9660-0747

6.3 Informática

Computadores

TABLET SAMSUNG GALAX 7", 3G, 16 gigabyte. Com N.F e grantia. F: 8727.3780

6.4 Oportunidades

Negócios

VENDE 01 MÁQUINA DE SORVETE Toda de Inox. F: 3214-3387

6.5 Telecomunicações

Serviços

DELTA TEC. Venda/locação e manut. de rádios e etc.32064197

6.6 Excursões

6.6 Turismo

Excursões

TAM/GOL Promocional.HELDER. F: 9990-4474

6.7 Indústria

Serviço e Manutenção

MANUTENÇÃO DE COMPUTADORES Em Notebook em domicilio . F:8839-6524/9957.2909

6.8 Sexy Shop

Acompanhantes

LIQUE PARA O DISK SEXO (091) 17 7878 - 1002 e realize suas fantasias 24 gt.

MARIA EDUARDA 9607.2946

Lojas

WWW.SEDUZASEX.COM.BR F:2010-9450/8733-4020

EXPLORAÇÃO SEXUAL DE CRIANÇAS E ADOLESCENTES É CRIME.

DISQUE DENÚNCIA

0800 84 2999

9765

USE ESTA ARMA CONTRA O CRIME E A VIOLÊNCIA.

DENUNCIE.

A LIGAÇÃO É GRATUITA E A SUA IDENTIDADE NÃO SERÁ REVELADA.

DISQUE DENÚNCIA 0800-84-29-99

DELEGACIA DE TÓXICOS 3232.1554

DENUNCIE ESTUPRO, ROUBO, FURTO, PROSTITUIÇÃO INFANTIL, TRÁFICO DE DROGAS, VIOLÊNCIA INFANTIL OU CONTRA IDOSOS. FAÇA A SUA PARTE



ESTADO DO RIO GRANDE DO NORTE
PREFEITURA MUNICIPAL DE SÃO MIGUEL DO GOSTOSO
Rua dos Dourados nº 81 – Centro – CNPJ nº 01.612.396/0001-90

AVISO DE REAPRAMENTO
TOMADA DE PREÇOS Nº. 002/2012

O Presidente da Comissão de Licitação da PREFEITURA MUNICIPAL DE SÃO MIGUEL DO GOSTOSO/RN, comunica aos interessados, que a licitação supra, cujo objeto é a contratação de interessado para executar projeto de reforma e ampliação de unidade mista de saúde, foi REAPRAZADA para o dia 11.04.2012, às 10h30min. SMG/RN, 26.03.2012.

Gercinaldo Farias dos Anjos
Presidente da CPL

ESTADO DA PARAÍBA
PREFEITURA MUNICIPAL DE JOÃO PESSOA
SECRETARIA DE SAÚDE

AVISO DE LICITAÇÃO

PROCESSO Nº 134/2012 – PREGÃO PRESENCIAL Nº 075/2012
DATA DE ABERTURA: 16/04/2012 - ÀS 09:30h.
OBJETO: SISTEMA DE REGISTRO DE PREÇOS PARA AQUISIÇÃO DE BOLSAS DE OSTOMIAS.

A Secretaria de Saúde do Município de João Pessoa, através de seu Pregoeiro Oficial, Sr. José Robson Fausto, nomeado pela Portaria nº 310/2012 do Sr. Prefeito Municipal ,torna público, para conhecimento dos interessados, que fará licitação na modalidade Pregão do tipo Presencial, sob o critério do menor preço por item. O Edital ficará à disposição dos interessados no prazo prescrito na legislação pertinente, na Sala da Comissão Setorial de Licitação, situada na Av. Júlia Freire, s/nº, Torre, João Pessoa–PB. Fonte de Recurso: SUS. SUPORTE LEGAL: Lei Federal nº 10.520/2002, Decretos Federais nºs. 3.555/2000 e 3.931/2001, Decretos Municipais nºs. 4.985/2003 e 5.717/2006, e, subsidiariamente, Lei nº 8.666/1993. Consultas com o Pregoeiro e a sua equipe de apoio no HORÁRIO ÚNICO de 08:00h às 12:00h., no telefone/Fax: 83. 3214-7937, ou pelo e-mail: cel.smsjp@gmail.com.

João Pessoa, 26 de março de 2012.

José Robson Fausto
Pregoeiro / Presidente da CSL

ESTADO DA PARAÍBA
PREFEITURA MUNICIPAL DE JOÃO PESSOA
SECRETARIA DE SAÚDE

AVISO DE REABERTURA DE LICITAÇÃO

PROCESSO Nº 083/2012 – PREGÃO PRESENCIAL Nº 048/2012
DATA DE ABERTURA: 12/04/2012 - ÀS 09:30h.
OBJETO: SISTEMA DE REGISTRO DE PREÇOS PARA AQUISIÇÃO DE DIETAS ESPECIAIS (ORAIS, ENTERAIS E FÓRMULA INFANTIL).

A Secretaria de Saúde do Município de João Pessoa, através de seu Pregoeiro Oficial, Sr. José Robson Fausto, nomeado pela Portaria nº. 310/2012, torna público, para conhecimento dos interessados, que reabrirá a licitação na modalidade Pregão do tipo Presencial, pelo critério do menor preço por item, por alterações auferidas nas especificações constantes do anexo I do instrumento convocatório após impugnação recebida tempestivamente pela empresa NUTRI CARE PRODUTOS MÉDICOS E HOSPITALARES LTDA e julgada procedente. O Edital ficará à disposição dos interessados no prazo prescrito na legislação pertinente, na Comissão Setorial de Licitação, situada na Av. Júlia Freire, s/nº, Torre, João Pessoa–PB. Fonte de Recurso: SUS. SUPORTE LEGAL: Lei Federal nº 10.520/2002, Decreto Federal nº. 3.555/2000, Decreto Municipal nº. 4.985/2003, e, subsidiariamente, Lei nº 8.666/1993. Consultas com o Pregoeiro e a sua equipe de apoio no HORÁRIO ÚNICO de 08:00h às 12:00h. Fone/Fax: 83. 3214-7937 ou pelo e-mail: cel.smsjp@gmail.com.

João Pessoa, 26 de março de 2012.

José Robson Fausto
Pregoeiro / Presidente da CSL

322885



ANÚNCIOS QUE DISCRIMINEM NÃO É LEGAL

Art. 373-A. Ressalvadas as disposições legais destinadas a corrigir as distorções que afetam o acesso da mulher ao mercado de trabalho e certas especificidades estabelecidas nos acordos trabalhistas, é vedado:

I- Publicar ou fazer publicar anúncio de emprego no qual haja referência ao sexo, à idade, à cor ou situação familiar, salvo quando a natureza da atividade a ser exercida, pública e notoriamente, assim exigir; (Artigo 373-A, inciso I, da CLT)

Art. 1º. Fica proibida a adoção de qualquer prática discriminatória e limitativa para efeito de acesso a relação de emprego, ou sua manutenção, por motivo de sexo, origem, raça, cor, estado civil, situação familiar ou idade, ressalvadas, neste caso, as hipóteses de proteção ao menor previstas no inciso XXXIII, do art. 7º da Constituição Federal. (Art. 1º, Lei nº 9029/95).

Labim/UFRN

Rubens Souza/AGIF/D.A Press

"O Flamengo é minha casa"



Atacante está recebendo o total apoio da diretoria rubro-negra

Adriano faz testes clínicos para retornar ao rubro-negro

O atacante Adriano esteve na manhã de ontem em um hospital na Barra da Tijuca para dar início à sua recuperação no Rio de Janeiro. Acompanhado do médico do Flamengo e da Seleção, Doutor José Luís Runco, ficou decidido que o jogador passará, ainda nesta semana, por uma bateria de avaliações clínicas e laboratoriais. "O Flamengo é minha casa. Nunca deveria ter saído daqui", disse o atleta logo assim que chegou ao local.

A sofrer desde o ano passado enquanto ainda atuava pelo Corinthians, Adriano deve fazer uma nova cirurgia no tendão de Aquiles para a cicatrização. A operação pode deixar o jogador por mais dois meses longe dos gramados. O Flamengo tem dado total apoio ao atleta e espera, já na próxima semana, saber qual será o prazo para que o Imperador possa iniciar as atividades de aprimoramento físico na Gávea. A diretoria rubro-negra mantém cautela e espera um melhor posicionamento dos médicos para saber quais serão as verdadeiras condições de Adriano para voltar aos gramados.

Diretoria aguarda pelos médicos

Libertadores

Ao contrário do programado pela comissão técnica, o Flamengo cancelou o treino que realizaria, na tarde de ontem, no CT do Libertad, em Assunção, no Paraguai. Por causa da forte chuva no local e do desgaste de alguns jogadores, ficou decidido que a delegação rubro-negra descansará e só iniciará as atividades de preparação para o duelo de quarta-feira, contra o Olimpia, a partir desta terça. O Flamengo é o atual segundo colocado do grupo 2 da Libertadores. Com cinco pontos e um jogo a menos, o rubro-negro tem dois pontos a menos que o líder Lanús-ARG.

Viola Júnior/Esp. CB/D.A Press



Briga no clássico acabou na morte de torcedor do Palmeiras

PAULISTÃO

Gaviões e Mancha Verde são banidas

A Federação Paulista de Futebol (FPF) divulgou um comunicado ontem para banir as torcidas organizadas Mancha Alviverde e Gaviões da Fiel dos estádios. Segundo a entidade que comanda o futebol paulista, a solicitação partiu da Delegacia de Polícia de Repressão aos Crimes Raciais e Delitos de Intolerância (Decradi), depois da briga que envolveu cerca de 500 corintianos e palmeirenses na manhã do último domingo, na zona Norte de São Paulo.

O palmeirense André Alves Lezo, 21, foi enterrado ontem no cemitério do Jaraguá, em São Paulo. Ele foi morto depois de levar um tiro na cabeça, o autor do disparo segue foragido. A proibição ocorre "até que sejam apurados os fatos e os responsáveis punidos nos termos da legislação em vigor (Estatuto do Torcedor)", informa a nota oficial.

Em casos anteriores de violência, organizadas também foram barradas, mas temporariamente, e depois houve acordo para retornarem aos estádios. A polícia investiga se o encontro foi combinado na internet. A grande quantidade de objetos usados para o confronto é um indício de que a briga já estava agendada. Barras de ferro, fogos de artifícios e armas de fogos foram usadas na confusão

EUROPA

CHELSEA SONHA COM RONALDO

Em meio a uma temporada apenas regular do Chelsea, o dono do clube, Roman Abramovich planeja abrir os cofres para reforçar o time inglês. Os alvos desta vez seriam os atacantes Cristiano Ronaldo e Gonzalo Higuaín, ambos do Real Madrid. Para tirar a dupla do time espanhol, os Blues querem oferecer 100 milhões de euros (R$ 240 milhões), segundo o jornal inglês The Telegraph. De acordo com a publicação, esta ideia ainda não foi concretizada, e o clube inglês ainda não iniciou qualquer tipo de contato com os madrilenhos. Ainda assim, a imprensa espanhola não imagina que este valor irá animar o Real a liberar os jogadores.

GRÊMIO

KLÉBER FRATURA O TORNOZELO

Artilheiro do Grêmio na temporada 2012, o atacante Kleber deve desfalcar o Tricolor pelos próximos meses. O Gladiador sofreu uma fratura na fíbula do tornozelo direito após sofrer uma falta do zagueiro Léo Carioca durante a vitória sobre o Cruzeiro-RS, no domingo, e deve passar por cirurgia nos próximos dias. Os médicos gremistas evitam falar em um prazo para ele retornar aos gramados. A parada, na melhor das hipóteses, deve ser por três meses. Borges e Rodolfo, jogadores que passaram por lesão no mesmo local quando atuavam pelo Grêmio nos últimos dois anos, pararam, respectivamente, por quatro e seis meses.

FÓRMULA 1

ITALIANOS PEDEM A SAÍDA DE MASSA

Depois de chamar Felipe Massa de "inútil" devido ao abandono do GP da Austrália na abertura da temporada, a revista italiana Autosprint foi mais amena ao criticá-lo após o 15º lugar na Malásia, prova que teve o companheiro Fernando Alonso como vencedor. O editor Alberto Sababtini falou em tom de "eu avisei" para destacar o calvário do brasileiro e o pódio de Sergio Perez, cada vez mais cotado à vaga de segundo piloto em Maranello. O artigo questiona: "Existe algum fã brasileiro que se atreve a dizer que a Ferrari dá um carro mais poderoso para Alonso?".

Labim/UFRN



FÁBIO PACHECO
fabiopacheco.rn@dabr.com.br

driblecurto

Vitória justa

Assisti ao clássico do alambrado do Nazarenão, com vários amigos da imprensa, e confesso que está difícil de entender essa revolta da diretoria alvinegra com a arbitragem. Se o time tivesse jogado bem e por ventura prejudicado em algum lance dentro de campo, que interferisse no resultado da partida, até entenderia, mas não há nada para reclamar. A expulsão de Leandro Campos era uma questão de tempo, pois vinha reclamando além da conta, acabando com o estoque de garrafas de água da área técnica a cada acesso de fúria. Não entendi o nervosismo do treinador e se de fato foi com seus jogadores, só pode ser porque o pobre do Alisson deixava a posição para colocar o time no ataque, pois do jeito como o ABC se encolheu, alguém precisava fazer alguma coisa para aliviar a pressão alvirrubra. O árbitro Suelson Diogenes esteve perfeito na condução da partida, podia ter expulsado Lúcio Curió e Flávio Boaventura, mas preferiu amenizar a tensa situação dos primeiros 30 minutos de jogo, um reflexo nítido das provocações feitas pelos próprios dirigentes às vésperas do clássico. É verdade que a apresentação das duas equipes não foi um primor de qualidade, mas pelo que o América produziu, a vitória foi justa e merecida.

A bola pune

Tem um dia que o futebol de resultado, aquele da forte marcação, que fica esperando um erro adversário para se dar bem, não funciona. Isso lembra Muricy Ramalho e sua famosa tese: "a bola pune". Está na hora do técnico Leandro Campos apressar o retorno de Jerson para voltar a jogar com dois meias. O ABC precisa voltar a ter postura de time grande, de jogar pra frente e não encolhido.

Herói e titular

Pingo saiu do banco de reservas para marcar o gol que deu fim ao tabu alvinegro. Além de acabar com o jejum alvirrubro, Pingo também marcou o seu primeiro gol na temporada. Depois dessa proeza, o atacante merece sair jogando contra o Alecrim.

Paz selada

Parabéns ao comando da PM que mais uma vez conseguiu garantir a segurança do clássico. A tranquilidade parece estar de volta e com ela presença de muitos pais e filhos. Era grande o número de crianças no Nazarenão, bonito de se ver.

DESFALQUE

Roberto Fernandes não vai contar com o mesmo grupo que venceu o clássico no jogo de amanhã contra o Alecrim. É que Wanderson recebeu o terceiro cartão amarelo. O jogo no Nazarenão foi antecipado para às 20h.

Ana Amaral/DN/D.A Press./D.A Press



PASTOR NOS ESPORTES

O novo secretário adjunto da Juventude, Esporte, Lazer e Secopa, é o pastor Fábio Gonçalves Dias, do templo evangélico Bola de Neve. É a primeira vez que alguém ligado a um seguimento religioso trabalha na Sejel. Quem sabe não sai um grande projeto para revitalizar as federações e promover o esporte amador, o melhor caminho para tirar os jovens natalenses da ociosidade.

Custo/benefício

A relação custo/benefício da contratação de Washington está no passivo. O atacante não vem fazendo jus ao alto salário que está recebendo. Será que é o esquema de Leandro Campos que está prejudicando o artilheiro? Uma finalização em 90 minutos de jogo é muito pouco.

Atleta potiguar marca dois e Corinthians é campeão brasileiro de beach soccer

André comemora mais um título

Gaspar Nóbrega/Inovafoto/D.A Press



André (D) é jogador da equipe paulista e da seleção brasileira de beach soccer

O Corinthians é o primeiro campeão brasileiro de beach soccer. O "Timão da Areia" venceu o Santos por 4 a 1, com direito a dois gols do potiguar André, craque da seleção brasileira. Anderson e Fernando completaram a goleada, enquanto Bruno Malias marcou para o time santista. A final foi disputada no domingo (25), na Arena Guarapiranga, em São Paulo. Após o apito final, a alegria de André, artilheiro da decisão, pela conquista do título. "É muito bom ganhar um título dessa expressão vestindo a camisa do Corinthians, ainda mais contra uma equipe tão qualificada, como é o Santos. Marcar gols num clássico como esse, numa decisão de Campeonato Brasileiro, é algo maravilhoso. Temos que comemorar muito essa conquista", comemorou André.

Na cerimônia de premiação, Alan (Botafogo) ficou com o troféu de Artilheiro (8 gols). Mão (Corinthians) foi escolhido o Melhor Goleiro e o Sport Recife (PE) recebeu o troféu Fair Play (equipe mais disciplinada). O baiano Anderson (Corinthians) foi eleito o Melhor Jogador. Nos números, o sucesso da competição, que reuniu 12 grandes clubes do país: 206 gols em 22 jogos (média de 9,37 por partida). A próxima competição será o II Mundialito de clubes, entre os dias 12 a 19 de maio, na mesma arena.

Anderson fez questão de dividir os méritos com os companheiros. "Estou muito feliz. Agradeço aos meus companheiros por esse prêmio. Passamos por muitas dificuldades, o grupo veio renovado para essa competição e estou muito emocionado. Esse é um prêmio de todos, do nosso conjunto, da nossa equipe", afirmou o baiano Anderson, artilheiro do Corinthians na competição com seis gols.

MMA

POTIGUARES PERMANECEM NA DISPUTA

O Rio Grande do Norte terá dois representantes dentro da casa do reality show "The Ultimate Fighter Brasil - Em busca de Campeões" (TUF), que está sendo transmitido pela rede globo e dará aos vencedores do programa um contrato no UFC, maior evento de MMA do mundo. No primeiro episódio, exibido no último domingo, Anistávio Gasparzinho, da academia Kioto Natal, derrotou o paulista Rafael Bueno, pela categoria peso-pena, na decisão unânime dos jurados. Após o resultado o potiguar se mostrou descontente com sua exibição e prometeu melhorar nos próximos combates. Já Rony Jason, natural de Quixadá/CE, mas que foi criado desde pequeno em Mossoró, teve um pouco mais de dificuldades. Mesmo sendo considerado um dos favoritos entre os penas, principalmente por ser treinado pelos irmãos Minotouro e Minotauro, ele acabou levando alguns golpes de Dileno Lopes, do Amazonas. Jason chegou a cair após um soco do rival, mas se recuperou e acertou um direto no adversário, que obrigou o árbitro a encerrar o duelo. O lutador da Kimura Nova União Natal, Fábio Bolinho, não teve a mesma sorte dos seus conterrâneos.

Labim/UFRN

EDITOR >> Fábio Pacheco (fabiopacheco.rn@dabr.com.br) esportes.rn@dabr.com.br

Fotos: Ana Amaral/DN/D.A Press



Treinador alvinegro xingou incisivamente o 4º árbitro Flávio Roberto Sales

Vermelho de raiva

Leandro Campos ameaça deixar ABC se for punido pela expulsão

Diego Hervani
diegohervani.rn@dabr.com.br

No clássico do último domingo, diante do América, o treinador Leandro Campos acabou perdendo a cabeça, foi expulso e ainda findou discutindo forte com o quarto árbitro. Depois do duelo ele preferiu não se pronunciar, pois estava de cabeça quente. Mas ontem, na reapresentação do elenco abecedista, ele quebrou o silêncio, chamou o quarto árbitro de americano e chegou a ameaçar deixar o ABC caso receba algum tipo de punição do TJD.

A volta aos trabalhos no alvinegro foi marcada pelas fortes declarações de Campos. De acordo com o técnico, o desentendimento com o quarto árbitro, Flávio Roberto de Sales Lima, começou momentos antes do jogo começar, quando o América teria entregado várias escalações diferentes. "Então cobrei para que ele tomasse uma medida, já que está na regra que a escalação do time mandante tem que sair com até 45 minutos antes do jogo começar. O América se comportou como time de várzea".

Depois, quando o duelo ainda estava 0 a 0, o comandante afirma que foi chamar atenção de um jogador do ABC e que acabou chutando uma garrafa de água. "Em nenhum momento me dirigi ao árbitro. Mas esse cidadão (Flávio Roberto Sales) me perturbou durante todo o jogo. Ele estava com a camisa amarela, mas por baixo tinha uma vermelha. Ele é americano e tenho como provar", frisou Campos, que ameaçou deixar o alvinegro caso seja punido."Se eu for punido por esse lance pelo TJD eu não serei mais treinador do ABC".

Na súmula do jogo, o árbitro Suélson Diógenes relata que Leandro Campos foi expulso após chutar uma garrafa de água "com força desproporcional". Depois o treinador teria gritado diversos palavrões em direção a Flávio Roberto Sales. No documento ainda consta as mudanças nas escalações divulgadas pelo América.

RESULTADOS DA RODADA

Alecrim 0 x 3 **Palmeira**
Santa Cruz 3 x 0 **Palmeira**
Corintians 0 x 0 **Caicó**
América 1 x 0 **ABC**
Baraúnas 0 x 0 **Potiguar**

PRÓXIMA RODADA

28/03
20h
América x Alecrim
20h30
Potiguar x ABC
Caicó x Assu
Santa Cruz x Baraúnas
29/03
19h30
Palmeira x Corintians

CLASSIFICAÇÃO - ESTADUAL - 2º TURNO

	Clube	PG	J	V	E	D	GP	GC	SG
	ABC	10	5	3	1	1	8	2	6
1º	América	10	5	3	1	1	8	4	4
2º	Baraúnas	10	5	3	1	1	4	3	1
3º	Alecrim	9	5	3	0	2	7	9	-2
4º	Santa Cruz	8	5	2	2	1	5	2	3
5º	Assu	6	5	2	0	3	2	6	-4
6º	Palmeira	6	5	1	3	1	5	3	2
7º	Corintians	4	5	0	4	1	4	5	-1
8º	Potiguar	2	5	0	2	3	1	4	-3
9º	Caicó	2	5	0	2	3	3	9	-6
10º									

Classificados à Série A — Zona de rebaixamento

Torcida vai ao delírio com fim do tabu

O tabu de mais de dois anos, ou oito jogos, sem vencer o ABC chegou ao fim. A vitória no último minuto, gol de Pingo, levou o torcedor americano ao delírio, uma festa como há muito tempo não se via no clássico-rei. De quebra, o clube subiu para a segunda colocação na tabela do Campeonato Estadual. Já pensando no partida de amanhã, diante do Alecrim, elenco e comissão técnico afirmam que o resultado foi muito importante, principalmente para os torcedores.

O gol de Pingo, aos 47 minutos do segundo tempo, garantiu o triunfo pelo placar mínimo e fez a alegria dos torcedores americanos e do próprio atacante, que de tão empolgado tirou a camisa, subiu no alambrado e foi premiado com um cartão amarelo.

Roberto Fernandes destacou a importância do resultado para os torcedores. "Isso é uma coisa que o torcedor tem que comemorar. Já fazia algum tempo que o América não saia vencedor e isso machuca, mas temos que saber separar as coisas. Temos que saber que a vitória foi importante para o nosso torcedor", frisou o treinador, que agora espera uma boa partida diante do Alecrim.

"Se conseguimos valer nosso mando de campo, com certeza esse jogo será um divisor de água , mas se tivermos um resultado diferente, todo esforço que foi feito (contra o ABC) foi em vão, ou só para o nosso torcedor que conseguiu quebrar o tabu. No campeonato, teremos que dar sequência. Temos que manter a humildade para continuar buscando as vitórias".



Clássico começou acirrado, mas no segundo tempo América dominou as ações e garantiu a festa do torcedoe

Labim/UFRN

DIÁRIO de NATAL

QUARTA-FEIRA Natal, 28 de março de 2012 www.diariodenatal.com.br R$ 1,00

FUNDADOR DOS DIÁRIOS ASSOCIADOS: ASSIS CHATEAUBRIAND

OBRAS DE MOBILIDADE ESTÃO NAS MÃOS DE MINISTÉRIO PÁGINA 7

UBARANA ENVOLVE DESEMBARGADORES

DESVIOS // Em depoimento ao Ministério Público, a ex-chefe do setor de precatórios do Tribunal de Justiça, Carla Ubarana, incluiu três desembargadores entre os envolvidos no esquema. Entretanto, o Ministério Público tem agido com cautela com relação às informações, ainda na fase de coleta de provas. Caso comprovadas as denúncias, o processo seguirá para o Superior Tribunal de Justiça. PÁGINA 2



Ana Amara/DN/D.A Press./D.A Press

Recuperação da João Medeiros sem prazo

Trecho da avenida sobre o Rio Doce desabou na última sexta, mas DER ainda não tem previsão de conserto. PÁGINA 9



Paulo de Sousa/DN/D.A Press

TJ vai julgar recurso em favor de Osvaldo

Assassino condenado pela morte de Maísla Mariano aguarda julgamento de recurso e se diz "próximo da liberdade". PÁGINA 8

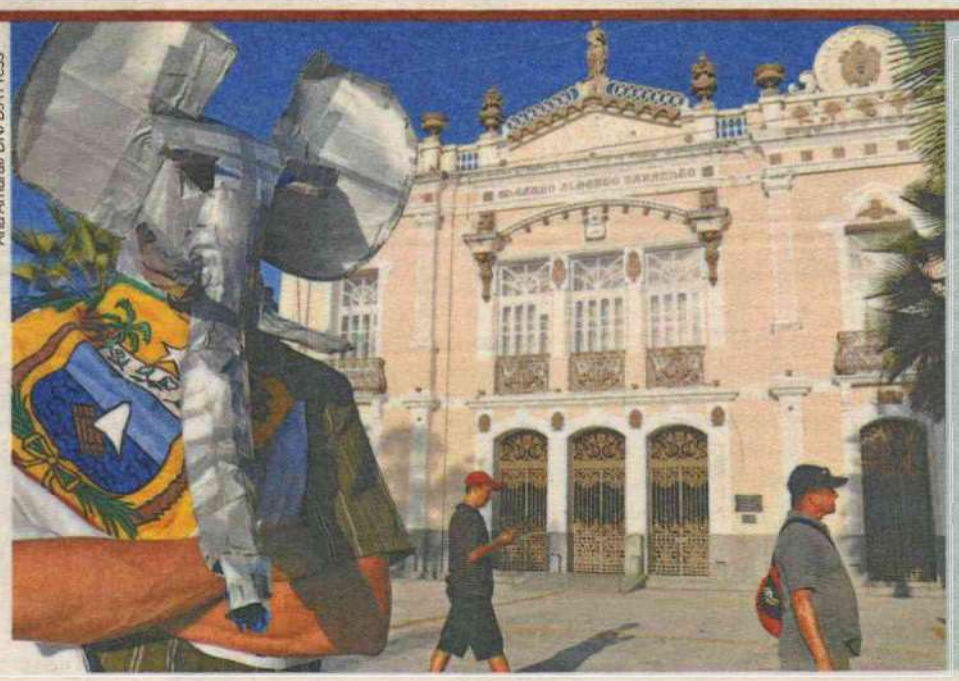

Ana Amaral/DN/D.A Press

FOME DE CULTURA

ARTISTA FAZ UM DIA DE GREVE DE FOME, EM FRENTE AO TAM, COM A INTENÇÃO DE PROTESTAR CONTRA A FALTA DE POLÍTICAS CULTURAIS

PÁGINA 12

VAI OU NÃO VAI?

Wilma só anuncia após a Páscoa

PÁGINA 3

FEBRE AFTOSA

RN terá restrições com rebanho

PÁGINA 6

AMÉRICA X ALECRIM

Jogo será hoje no Nazarenão

PÁGINA 24



Augusto Rattis/Divulgação

Paixão de Cristo

A Comunidade Católica Shalom leva a apresentação à Zona Norte, e faz temporada no Ginásio Nélio Dias a partir de sexta. PÁGINA 13

ISSN 1415-4560

redação 4009.0150 atendimento ao assinante 4009.0220 classificados 4009.0200 comercial 4009.0173

DIÁRIOS ASSOCIADOS

Labim/UFRN

ENEM

Presidente do INEP ministra aula na UFRN

Hoje, a Universidade Federal do Rio Grande do Norte (UFRN) recebe o professor Luiz Cláudio Costa, presidente do Instituto Nacional de Estudos e Pesquisas Educacionais Anísio Teixeira (INEP), para palestra sobre "ENEM/SiSU como Processo de Acesso às Universidades". A palestra é aberta para toda a comunidade acadêmica, e acontecerá a partir das 15h, no auditório da Reitoria.

A UFRN figura, atualmente, como uma das poucas universidades do país que não aderiram totalmente ao Exame Nacional do Ensino Médio (ENEM) e ao Sistema de Seleção Unificada (SiSU) como processo seletivo de acesso ao ensino superior. Desde 2011, porém, 11 cursos passaram a selecionar candidatos a partir do ENEM/SISU, somando 335 oportunidades de vagas. Para o próximo vestibular, a proposta é que todos os cursos destinem 50% das vagas para o exame nacional.

De acordo com o pró-reitor Adjunto de Graduação da UFRN, professor Adelardo Dantas de Medeiros, a proposta está em discussão. "Ainda não há nada definido, mas esta é uma proposta que a PROGRAD elaborou em conjunto com a COMPERVE e que iremos apresentar ao CONSUNI(Conselho Universitário) na próxima reunião, no dia 17 de abril. Porém, já estamos realizando palestras para explicar a adesão à comunidade", afirmou. A UFRN segue, agora, uma tendência geral de adesão ao ENEM, a qual é bastante apoiada pelo Governo Federal e trará mais recursos para a universidade.

índice

economia	06
cidades	07
muito	13
televisão	15
passatempo	16
brasil&mundo	17
opinião	18
esportes	24

otempohoje

NATAL // Nublado a parcialmente nublado com chuva fraca.

RIO GRANDE DO NORTE // Nublado a parcialmente nublado. Pancadas de chuva e possíveis trovoadas isoladas no norte e oeste, chuva fraca no litoral leste, chuva isoladas nas demais áreas.

tábuademarés

	01h02	0.7
	07h38	1.9
LUA Lua Nova	13h30	0.7
	20h04	1.8

Precatórios: Carla Ubarana aponta envolvimento de desembargadores

Em depoimento ao MP, Carla Ubarana teria citado três nomes ligados ao Tribunal de Justiça do RN

No depoimento prestado ao Ministério Público Estadual, após a assinatura de um termo de colaboração premiada, Carla Ubarana teria incluído o nome de três desembargadores do Tribunal de Justiça do Rio Grande do Norte. Entretanto, os detalhes fornecidos por Carla Ubarana se referiam diretamente a irregularidades em ordens de pagamento dos precatórios. Segundo fonte que acompanha o caso, ainda não há comprovação sobre o beneficiamento com o dinheiro desviado ou uma possível divisão entre os magistrados. Dois deles, ainda de acordo com informações internas, estariam prestes a se afastarem das funções na Justiça do RN, por iniciativa própria.

O Ministério Público Estadual (MP/RN) está agindo com cautela em relação às informações passadas por Carla Ubarana. O momento atual é de checar as denúncias da ex-chefe do setor de precatórios relacionadas em seu depoimento ao MP/RN, tentando associar as alegações aos possíveis futuros delatados. Depois, se comprovadas as denúncias, e se envolver, de fato, desembargadores, o MP/RN não poderá mais atuar e o processo seguirá para o Superior Tribunal de Justiça.

O especialista em Direito Penal Caio Graco Pereira de Paula explicou que a lei estabelece determinados parâmetros de colaboração, mas que os termos colaboração e delação premiada têm a mesma finalidade: obter dados de outros implicados no crime. "Na prática colaboração premiada e delação premiada é a mesma coisa", disse. O presidente da Ordem dos Advogados do Brasil do RN (OAB/RN), Paulo Eduardo Teixeira, explicou que, em tese, a delação premiada não depende apenas do acusado oferecer informações e nomes de possíveis envolvidos no crime, mas que as informações sejam provas que auxiliem na conclusão do processo. "A contribuição que essa pessoa vai prestar tem que ser comprovada e trazer subsídios concretos ao processo", afirmou. No caso de envolvimento de desembargadores, o processo passa a ser investigado pelo Procurador Geral da República.

A assessoria de imprensa do

Eduardo Maia/DN/D.A Press



Carla e o marido, George Leal, permanecem em prisão domiciliar

Ministério Público informou que a delação ou colaboração premiada de George Leal continua sendo negociada com os promotores do patrimônio público e, "caso ele tenha elementos que sustentem uma delação premiada, o acordo será firmado".

Prisão domiciliar

Enquanto o MPRN apura as informações relatadas por Carla Ubarana, ela e o marido, George Leal, permanecem em prisão domiciliar sob escolta de uma guarnição do Batalhão de Operações Especiais (Bope) 24 horas. O comandante geral da Polícia Militar, Coronel Francisco Araújo, afirmou que até o momento não houve qualquer tipo de problema em relação à guarda. "Está tudo sob controle, transcorrendo na maior normalidade", afirmou.

Ameaças desconhecidas

A diretora do presídio feminino do complexo penal João Chaves, Dinorah Lima, onde Carla Ubarana permaneceu presa durante 34 dias, afirmou em entrevista ao Diário de Natal que desconhece qualquer ameaça à Carla Ubarana feita dentro do presídio. "Eu não tenho conhecimento de nenhuma ameaça direcionada à Carla no período em que ela esteve aqui. Se houve alguma ameaça eu não soube, mas eu acho difícil porque ela mal tinha contato com as outras detentas, ela ficava mais no quarto deitada, lendo", afirmou Dinorá Simas.

Em relação à uma suposta tentativa de suicídio a base de uma overdose de tranquilizantes a diretora do presídio afirmou que também não teve conhecimento. "Se isso tivesse acontecido ela teria que ter tido algum atendimento médico depois, e não teve".

ANIVERSÁRIO

Padre Pio celebra suas oito décadas de vida

Um missionário que confunde sua história com a militância política, o embate contra a ditadura brasileira e o trabalho social. É assim como é conhecido o padre holandês Pio Hensgens, que hoje completa 80 anos de vida. Para marcar a data, ele celebra missa aberta à comunidade, principalmente aos que o acompanharam durante sua trajetória em Natal. Padre Pio é sacerdote da Igreja do Sagrado Coração de Jesus, no bairro Morro Branco, e está em Natal desde a década de 1960.

Mais precisamente, chegou ao Brasil em 1961 e, durante três anos, trabalhou como missionário nos estados de Pernambuco, Paraíba e Rio grande do Norte. Em 1963, instalou uma paróquia no bairro de Morro Branco e ficou responsável até os anos 1980 por disseminar a evangelização católica, através de missas e ações sociais nos bairros da Zona Sul de Natal. Candelária, Ponta Negra, Mirassol, Neópolis e Lagoa Seca são apenas alguns exemplos de bairros que o sacerdote trabalhou.

Padre Fábio dos Santos enaltece a importância do trabalho de Pio para a sociedade. Segundo o ele, o trabalho de Padre Pio ao longo dos anos representou a luta pela redemocratização do país durante o regime militar. "A história de padre Pio se confunde com a historia de Natal na luta pela democracia e na luta pela justiça social, as reuniões do militantes aconteceram muitas vezes na 'Casa dos Padres', antigo nome dado as igrejas, e era o Padre Pio quem acobertava essas pessoas".

Padre Pio foi perseguido pelos militares, foi acusado de ser comunista devido suas origens e seu trabalho de pregação da Bíblia e ainda trabalhou durante 20 anos à frente da Campanha da Fraternidade no Rio Grande do Norte. Atualmente, trabalha em busca da união das religiões cristãs e na formação do cidadão. "Tenho muita preocupação com a relação entre os católicos, protestantes, evangélicos. Eu trabalho para unir nossos pensamentos e melhorar a comunicação levando a todos os ensimanentos cristãos", diz o padre.

A assessoria da Arquidiocese de Natal declarou que a entidade não tem planos para data de hoje, no entanto, o Arcebispo de Natal, Dom Jaime Vieira Rocha, irá encontrar Padre Pio em uma reunião informal na tarde de hoje.

Missa

A missa de celabração dos 80 anos de vida de Padre Pio ocorre na Igreja do Sagrado Coração de Jesus, no bairro de Morro de Branco, às 19h30. O evento será celebrado em conjunto com todas as paróquias que o sarcedote trabalhou no passar dos anos e terá a participaçã de personalidades da política e da igreja do RN. Dom Heitor de Aráujo Sales, Dom Matias Patrício de Macêdo e padres de várias congregações estarão presentes. (**Hana Dourado**)

Labim/UFRN

EDITOR >> Edilson Braga (edilsonbraga.rn@dabr.com.br) politica.rn@dabr.com.br

Fábio Cortez/DN/D.A Press



Ex-governadora não atende pressão de vereadores e deixa anúncio para abril

Wilma só define candidatura após semana santa

Mas o cenário das eleições já tem quatro pré-candidatos definidos: Carlos Eduardo, Rogério, Mineiro e Hermano

Allan Darlyson
allandarlyson.rn@dabr.com.br

O cenário para as eleições deste ano em Natal começa a se desenhar com múltiplas candidaturas. Quatro pré-candidatos à Prefeitura da capital já se consideram candidatos irreversíveis: o ex-prefeito Carlos Eduardo (PDT), os deputados estaduais Hermano Morais (PMDB) e Fernando Mineiro (PT), além do deputado federal Rogério Marinho (PSDB). A ex-governadora Wilma de Faria (PSB), mais uma vez, adiou o anúncio de uma possível candidatura a prefeita. Já a prefeita Micarla de Sousa (PV) marcou para maio o anúncio do seu destino político.

Desde a semana passada, nossa equipe de reportagem tenta falar com Wilma, que vem sendo pressionada pelos vereadores da legenda a anunciar sua candidatura. No entanto, a resposta que recebemos dos seus assessores, nas reiteradas vezes que tentamos o contato telefônico, foi de que ela se encontrava em reunião.

Ontem, a secretária particular de Wilma de Faria disse que, por enquanto, ela não dará entrevistas. No entanto, disse que a pessebista pretende falar depois da semana santa. A expectativa é para que saia o anúncio oficial, que estava previsto para o final de março, na primeira quinzena de abril.

Eduardo Maia/DN/D.A Press



Micarla de Sousa, mistério

A prefeita Micarla de Sousa também faz mistério sobre sua possível candidatura. Ela disse que já tomou a decisão, mas só anunciará em maio. A justificativa para a demora é para "não prejudicar a administração". Na verdade, a gestora, que tem 90% de desaprovação e mais de 70% de rejeição, nas pesquisas divulgadas até agora, pretende evitar um maior desgaste.

Micarla de Sousa atribui a má avaliação da sua administração ao fato de, segundo ela, ter optado por "cuidar de gente em vez de asfalto". A prefeita também reclama da falta de parceria nos três primeiros anos de sua gestão. Para este ano, a pevista anunciou uma série de obras de infraestrutura, por meio das quais pretende reverter a avaliação negativa e viabilizar sua candidatura à reeleição.

Carlos Santos/DN/D.A Press



Carlos Eduardo, o líder

Líder das pesquisas de opinião para a prefeitura de Natal, Carlos Eduardo tenta unificar os partidos de oposição às gestões Micarla de Sousa e Rosalba Ciarlini em torno do seu nome. Mas tem encontrado dificuldades. O único partido que confirmou apoio ao seu projeto político foi até o fechamento desta edição, o PPS. Entretanto, a expectativa do pedetista é para chegar à convenção com uma grande aliança consolidada.

"Tenho feito todos os esforços para que a união das oposições se concretize. Estamos vivendo esse processo de construção de alianças que terá continuidade. Nas convenções, irão se definir. Mas, é melhor que em março ou abril comecem os acordos, para fazermos uma campanha com maior entrosamento. Estamos lutando por outras alianças. Acredito na união das oposições em Natal", declarou o ex-prefeito.

Fábio Cortez/DN/D.A Press



Rogério Marinho, aliado fiel

Apesar de ainda não ter conseguido decolar nas pesquisas de opinião, Rogério Marinho está conseguindo se viabilizar politicamente como o candidato do sistema liderado pela governadora Rosalba Ciarlini (DEM). Além do Democratas, que já não cogita mais a possibilidade de lançar candidatura própria, o tucano conta também com a simpatia do PMN, do presidente da Assembleia Legislativa (AL), deputado Ricardo Motta.

Fontes ligadas aos democratas afirmam que Rogério ganhou a simpatia do partido por sempre ter agido corretamente com a governadora, mostrando-se um aliado fiel. A capacidade de organização e mobilização política do tucano também é elogiada. Outro fator decisivo para o apoio é a "escassez de pré-candidatos governistas". O único outro pré-candidato da base é Hermano Morais, que não apoiou Rosalba nas eleições do ano passado.

Fábio Cortez/DN/D.A Press



Hermano Morais, um projeto político

Preterido pelo PMDB em 2008, Hermano Morais diz que têm o compromisso do deputado federal Henrique Alves, presidente estadual do partido, e do ministro da Previdência Social, Garibaldi Filho, com seu projeto político para 2012. Os líderes peemedebistas têm sinalizado que confirmarão a candidatura do parlamentar nas convenções de junho.

No entanto, líderes de outros partidos ainda esperam a desistência da candidatura da sigla, que não lança um nome próprio para concorrer à prefeitura há mais de 20 anos. Como reforço para o palanque peemedebista na capital, Henrique articula o apoio do PR, presidido no Estado pelo deputado federal João Maia. Segundo Fábio Hollanda, presidente da sigla em Natal, há afinidade maior da sigla com o PMDB do que com os outros partidos.

Carlos Santos/DN/D.A Press



Mineiro, aumentar potencial

Embora não tenha conseguido subir na preferência do eleitorado nem reunir o apoio de outras legendas em torno do seu nome, o deputado estadual Fernando Mineiro está decidido a disputar a prefeitura de Natal. A candidatura dele é vista como uma forma de aumentar seu potencial eleitoral com vistas ao pleito de 2014, quando será candidato à reeleição. Nas últimas eleições, o petista tem sido eleito por estratégia de legenda, com total de votos bem abaixo dos seus colegas de plenário.

Nos bastidores, comenta-se que a deputada federal Fátima Bezerra poderá assumir o lugar de Mineiro, caso o partido entenda que as chances de vitória aumentam com a sua presença na chapa. Mas o projeto da deputada é mesmo disputar as eleições majoritárias para o Senado em 2014.

Labim/UFRN



ALUISIO LACERDA
aluisiolacerda@gmail.com

Ponteio

Administração penitenciária

Boa notícia. Volto ao tema aqui exposto no último dia 21 e amplamente confirmado na matéria de capa deste Diário de Natal, edição passada. Há pelo menos 120 dias vinha tramitando, entre o Gabinete Civil e a Consultoria Geral do Estado, proposta de projeto de lei que cria a Secretaria de Administração Penitenciária e Ressocialização. Agora é oficial. Segundo o Procurador-Geral do Estado, Miguel Josino, ele próprio apresentará à governadora Rosalba Ciarlini as razões que justificam o desmembramento da Secretaria de Justiça e Cidadania. O sistema penitenciário ganharia uma pasta própria. Ao deixar a Sejuc, seu antigo titular, advogado Thiago Cortez, já havia comentado que o caminho é este, o desmembramento. O leque de atribuições da nova pasta é amplo, se levadas em consideração as diretrizes do Conselho Nacional de Política Criminal e Penitenciária (CNPCP): prevenção do delito, administração da Justiça Criminal e execução das penas e das medidas de segurança, avaliação periódica do sistema criminal, promoção de pesquisa em criminologia e estatística criminal, formação e aperfeiçoamento de servidores. A propósito, o Ministério da Justiça instituiu o Prêmio Nacional de Boas Práticas em Política Criminal e Penitenciária e recebe inscrições até 2 de abril.

- Março acaba no próximo sábado e até lá Natal terá pelo menos três pré-candidatos ao pleito de 2012: Carlos Eduardo (PDT) e Fernando Mineiro (PT), já oficializados, e a ex-governadora Wilma de Faria (PSB).

- O silêncio do deputado federal Rogério Marinho (PSDB) somente será rompido após a confirmação da candidatura do deputado estadual Hermano Morais (PMDB). Não é improvável uma dobradinha com o DEM.

- Decreto da governadora Rosalba Ciarlini, ouvido o Conselho Estadual de Educação, reconhece o Curso de Licenciatura Plena em Matemática do Campus Avançado Prof. João Ismar de Moura, na cidade de Patu.

- O Governo do Estado vai abrir um crédito especial em favor da Fundação José Augusto, no valor R$ 16,8 milhões, destinado à criação do Fundo Estadual de Cultura, instituído pela Lei Complementar nº 460/2011.

EXTREMA POBREZA

Seguindo os objetivos do governo federal no "Pacto Nordeste Brasil sem Miséria", a governadora Rosalba Ciarlini editou decreto instituindo o "Programa RN Mais Justo". O foco é o mesmo: inclusão social de famílias com renda abaixo da linha de pobreza. E com garantia de renda mínima, acesso aos serviços públicos e inclusão produtiva.



Fábio Cortez/DN/D.A Press

NAS ALTURAS

O Ministério do Trabalho aprovou norma regulamentadora para o trabalho em altura, o que abrange toda atividade executada acima de dois metros do nível inferior, onde haja risco de queda. Caberá ao empregador assegurar aos seus empregados a realização de exame médico voltado às patologias que poderão originar mal súbito e queda de altura.

PRODUÇÃO INDEPENDENTE

O Ministério das Minas e Energia autorizou a empresa Usina de Energia Eólica São João a estabelecer-se como produtor independente de energia elétrica, mediante a implantação e exploração de uma central geradora eólica no município de São Miguel do Gosto. São 18 unidades geradoras, totalizando 28.880 KW de capacidade instalada.

Juíza tira propaganda das ruas de Apodi

A campanha publicitária era baseada no símbolo da "pinha", configurando propaganda eleitoral antecipada dissimulada

A Juíza Eleitoral da 35ª Zona, Ana Clarice Arruda Pereira, mandou remover todo o material publicitário que caracterizava propaganda eleitoral antecipada em prol de virtual candidato ao cargo de prefeito municipal de Apodi. O pedido foi formulado pela Promotoria Eleitoral na representação protocolada sob o nº 0001492.2012.6.20.0035.

De acordo com a denúncia do MPE, ficou constatada a veiculação de uma campanha publicitária baseada no símbolo da "pinha", configurando propaganda eleitoral antecipada dissimulada em prol de conhecido político local.

Na denúncia encaminhada à juíza, o Ministério Público Eleitoral afirma que, "conforme registros fotográficos anexados ao processo, a campanha publicitária se desenvolve mediante a distribuição, entre partidários da candidatura do "Dr. Pinheiro", de adesivos autocolantes fixados em automóveis com a figura de um desenho da fruta denominada pinha, sendo que é muito difundida entre a população de Apodi a associação deste símbolo à imagem do representado".

A representação incluiu os nomes de diversas pessoas proprietárias de veículos que circulavam pela cidade com os adesivos da campanha publicitária, que ficaram sujeitas pela ordem judicial ao pagamento de multa diária de R$ 1 mil caso não comprovem a remoção do material.

De acordo com a lei 9.504/97, a veiculação de qualquer meio de propaganda em prol de candidaturas para as eleições de 2012 somente é permitida após o dia 5 de julho. O responsável pela divulgação da propaganda e o candidato beneficiário ficazm sujeitos à multa no valor de R$ 5 mil a R$ 25 mil.

MÁFIA

Sentença dos Gafanhotos pode sair na sexta

Com a proximidade do final de março, o processo originado com descoberta da "Máfia dos Gafanhotos", supostamente liderada pelo ex-governador Fernando Freire (PMDB), caminha para o fim. O juiz da 4ª vara criminal de Natal, Raimundo Carlyle de Oliveira, informou que poderá proferir a sentença até a próxima sexta-feira. "Estou julgando o processo. Não tenho prazo estipulado. Mas, pode ser que até sexta saia a sentença". Além de Fernando Freire, são réus no processo o ex-deputado estadual Luiz Almir (PV) e mais 13 pessoas ligadas ao pevista. Os réus são acusados por corrupção, peculato, falsidade ideológica e formação de quadrilha.

Segundo o juiz Raimundo Carlyle, caso Fernando Freire - que já foi condenado a 84 anos de prisão, mas responde em liberdade - seja considerado culpado, a prisão preventiva dele será decretada. De acordo com a denúncia do MPE, Fernando Freire comandou, de 1995 a 2002, um esquema de desvio de recursos públicos, com o repasse de gratificações a funcionários fantasmas indicados por Luiz Almir. Um dos acusados é o fiel escudeiro do pevista, Márcio Godeiro, que hoje é o secretário de Relações Institucionais da Prefeitura de Natal.

Os réus são acusados pelo desvio de dinheiro público mediante a atribuição de gratificações de representação de gabinete a funcionários fantasmas. Segundo o MP, as gratificações eram emitidas por meio de cheques-salário sacados ou depositados em favor dos próprios réus ou de outras pessoas a eles ligadas. O esquema durou cerca de dois anos e envolvia 13 "laranjas". O MPE informou que os cheques-salário continham no verso assinaturas falsas endossando o depósito.

De acordo com a denúncia do MPE, em muitos casos, as pessoas que tinham seus nomes incluídos nos documentos sequer sabiam que eram beneficiárias das gratificações de representação de gabinete. Em outras situações, embora algumas pessoas soubessem e tenham recebido por um período curto de tempo, desconheciam que continuassem a ser pagas. O dinheiro, frisou o MP, era desviado por terceiros. Os 13 beneficiários eram ligados a Luiz Almir.

O caso foi descoberto depois que diversos contribuintes fizeram a declaração de isentos junto à Receita Federal no ano de 2003 e foram inseridas na "malha fina" diante da informação do fisco de que tinham recebido rendimentos tributáveis acima do limite de isenção e tendo como fonte pagadora o estado do RN, em razão de gratificação de gabinete, sem que tivessem percebido tais valores. (Allan Darlyson)

Labim/UFRN

Demóstenes Torres pede afastamento da liderança do DEM

O presidente nacional do DEM, José Agripino, desde ontem passou a acumular as funções de líder do partido

Paulo H. Carvalho/CB/D.A Press



Demóstenes (E) oficiou a Agripino seu afastamento da liderança do DEM no Senado

Brasília - O senador Demóstenes Torres (DEM-GO) pediu afastamento da liderança do DEM no Senado, no começo da tarde de ontem, em carta enviada ao presidente nacional da legenda, José Agripino Maia (RN). No texto, Demóstenes sinaliza que precisa de mais tempo para se dedicar à defesa das denúncias que o envolvem com o empresário Carlos Augusto Ramos, conhecido como Carlinhos Cachoeira.

"A fim de que possa acompanhar a evolução dos fatos noticiados nos últimos dias, comunico a Vossa Excelência meu afastamento da Liderança do Democratas no Senado Federal", disse o senador, na correspondência.

O corregedor do Senado, senador Vital do Rêgo (PMDB-PB), enviou pedido de informações ao Ministério Público para saber se há envolvimento de Demóstenes no esquema de corrupção investigado pela Operação Monte Carlo, da Polícia Federal. Depois dessas informações, Vital do Rêgo definirá se o caso será remetido ao Conselho de Ética da Casa.

Em meio às denúncias de irregularidades, Demóstenes confirmou apenas que havia recebido presentes de casamento - uma geladeira e um fogão importados - de Cachoeira. Porém, vieram à tona informações que o senador mantinha uma linha telefônica para conversar com o empresário.

Fátima quer CPI para apurar denúncia contra Demóstenes

A deputada Fátima Bezerra usou a tribuna do plenário da Câmara Federal, na tarde de ontem, para pedir a instalação de uma Comissão Parlamentar de Inquérito (CPI) no intuito de apurar denúncias envolvendo o empresário Carlos Augusto Ramos, o Carlinhos Cachoeira, e o senador Demóstenes Torres (DEM).

"Para nós do PT, o caminho a ser seguido é o da investigação. Por isso que nós apoiamos a CPI do Cachoeira, bem como os líderes do nosso partido na Câmara e no Senado estão batendo às portas da Procuradoria-Geral da República para que seja tudo investigado com muito rigor e profundidade", enfatiza.

Ainda em seu pronunciamento, a deputada diz que espera uma atitude mais firme do presidente do DEM, senador José Agripino, diante da situação envolvendo Demóstenes.

"O senador José Agripino, quando diante de denúncias e especulações envolvendo setores do governo ou do PT, tem agido de forma açodada, assumindo o papel de tribunal da inquisição. Agora, que o partido dele se vê envolvido neste episódio, Agripino procura minimizar os fatos e suas conseqüências", criticou Fátima Bezerra.

Para a deputada, desde o início o governo Lula e o PT são vítimas de uma campanha orquestrada para atingir a imagem ética do partido e muito se falou e se escreveu sobre isso, muitas vezes com alto grau de virulência. "Volto a repetir, quando se trata de denúncias envolvendo um adversário, o senador José Agripino tem agido de forma precipitada, muitas vezes acusando e condenando. Agora quando se trata de um aliado, ele tem um mantido uma atitude contida e conciliadora."

ASSINE O DIÁRIO, O POTI E A REVISTA ÉPOCA JUNTOS.

Sua semana com mais informação por menos preço



*Desconto de 47,75% relativo ao preço em banca. Assinatura válida pelo período de 12 meses: Diário de Natal (terça a sábado + edição dominical O Poti) e Revista Época (periodicidade semanal) no valor de R$ 432,00 (quatrocentos e trinta e dois reais) à vista ou parcelado em 12 vezes de R$ 36,00. Atuais assinantes podem aderir à promoção renovando a assinatura vigente, desde que estejam adimplentes. Promoção válida por tempo indeterminado. Somente para pagamento no cartão de crédito ou débito.

Mais de* 47% de desconto

Por R$ 432,00 à vista ou em 12 vezes

R$ 36,00

DIÁRIOS ASSOCIADOS

Ligue e assine: 4009 0220

DIÁRIOdeNATAL

Labim/UFRN

EDITOR >> Luiz Reinaldo Freitas (luizfreitas.rn@dabr.com.br) economia.rn@dabr.com.br

Turismo potiguar em discussão

Fórum viaja pelo passado e debate futuro da atividade no Rio Grande do Norte

Felipe Gibson
felipegibson.rn@dabr.com.br

Fotos: Carlos Santos/DN/D.A Press



Governadora Rosalba Ciarlini falou dos planos para o turismo do RN este ano

O passado e o futuro se encontraram entre palestras e debates do 3º Fórum de Turismo do Rio Grande do Norte, aberto ontem e que continua hoje no Centro de Convenções de Natal. Do passeio histórico do empresário e professor Jussier Santos pelo desenvolvimento do turismo potiguar, às tendências do mercado na ótica da consultora e ex-presidente da Empresa Brasileira de Turismo (Embratur), Jeanine Pires, ficou clara uma evolução notável do setor no RN, que por outro lado, entra em 2012 esperando resultados mais positivos em relação ao ano passado.

Na abertura do evento, a governadora Rosalba Ciarlini garantiu uma verba de R$ 4 milhões para promover o estado nas regiões Sudeste e Sul do país, de onde veio a maioria dos turistas em 2011. "No ano passado investimos R$ 2 milhões. Foi pouco, mas significativo. Agora duplicamos", disse a chefe do Executivo. São aguardados R$ 15 milhões das emendas federais para o turismo, porém os recursos ainda estão travados. O fator divulgação tem sido o grande alvo das críticas dos representantes do trade turístico, que bate na tecla citando o que vem sendo feito por concorrentes diretos em nível de Nordeste como Pernambuco, Ceará e Bahia.

O ritmo de crescimento econômico do Nordeste ocorre justamente em um momento de desenvolvimento do turismo no mercado nacional. Com os consumidores da Europa e Estados Unidos ainda sentindo os efeitos da crise, o foco está no turista brasileiro, principalmente os que vêm ascendendo na escala social, se transformando em potenciais clientes. "Em 2012 a previsão é de que o setor tenha um impacto de 7,8% no PIB [Produto Interno Bruto]", informa a consultora Jeanine Pires, utilizando números da World Travel & Tourism Council (WTTC).

Questionada sobre o desafio do RN em diversificar seus atrativos, hoje concentrados nas belezas naturais e no binômio sol e mar, a consultora enxerga um aumento de procura pelo eco turismo como um ponto a ser explorado, além de aspectos ligados à cultura potiguar.

Influência tecnológica

Com o pano de fundo da evolução tecnológica e disseminação da internet, Jeanine Pires avalia que hoje se está à frente de um novo consumidor. "O turista chega ao destino e com o celular ele pode acessar o GPS e escolher para onde vai". Jeanine ressalta que o momento pede novas formas de comunicação. "É preciso fazer com que as informações cheguem ao consumidor", reforça. Ela lembra que as redes sociais têm aparecido com destaque e se mostra como um importante meio tanto para captar opiniões do turista sobre o destino, quanto para fornecer informação aos visitantes.



Jeanine destaca o papel das redes sociais para os turistas

Jussier Santos crítica "sono" do poder público

Figura conhecida do turismo potiguar, o empresário e professor Jussier Santos foi incumbido da missão de traçar a história do setor no RN. Tudo feito na memória. "Me pediram o arquivo da apresentação, mas ela não é escrita", brincou antes da palestra. A história, segundo Santos, começou a ser escrita na década de 1960 com a construção do Hotel Reis Magos. "Foi o primeiro equipamento de infraestrutura junto com as pistas do aeroporto, que foram herança da 2ª Guerra Mundial", recorda.

Novas iniciativas direcionadas ao turismo vieram a partir de 1970 até a construção da Via Costeira, a qual Jussier se refere como o "primeiro distrito industrial de turismo", dono de uma vasta rede hoteleira, além de equipamentos como o Hotel Escola Barreira Roxa e o Centro de Convenções. O professor só lamenta a paralisação desse desenvolvimento nos anos 90. "O poder público dormiu em berço esplêndido há uma década. O investimento privado não é acompanhado", opina.

Representando o trade turístico na abertura do evento, o presidente do Natal Convention Bureau, George Costa, exaltou que a evolução vem acontecendo também na academia, com a formação de especialistas no ensino superior. Como segmento econômico, Costa definiu o crescimento em termos de importância da seguinte forma. "Conseguimos sair das páginas sociais para as econômicas", discursou.

PALESTRAS

Além das palestras de Jeanine Pires e Jussier Santos, a programação teve temas como a associação entre turismo e cultura, assunto da apresentação do secretário de Turismo do RN, Ramzi Elali, e da secretária estadual de Cultura, Isaura Rosado. A gastronomia ganhou espaço para debate sobre estratégias de marketing para fomentar o setor. Por fim o consultor em Turismo e diretor da Kaná Investimentos, Victor Salas, ministrou a palestra "Oportunidades num cenário favorável". Hoje a programação tem workshops direcionados à Copa do Mundo de 2014 promovidos pelo Serviço Brasileiro de Apoio às Micro e Pequenas Empresas (Sebrae/RN), e Serviço Nacional de Aprendizagem Comercial (Senac/RN). O evento continua com as palestras "Uma nova Jenipabu", e "Diagnóstico dos Gargalos e Desafios Turísticos do RN", além do debate "Novos Atrativos Turísticos para o RN. Como criá-los?", e o painel "Regionalização do Turismo: Articulação, Avanços e Consolidação".

FEBRE AFTOSA

RN e PB recebem cartão amarelo do Ministério

O Rio Grande do Norte e a Paraíba não atenderam à expectativa mínima esperada pelo Ministério da Agricultura, Pecuária e Abastecimento (Mapa) sobre o controle preventivo da febre aftosa e terão restrições para transitar com seus animais susceptíveis à doença e produtos aos demais estados. A restrição é válida até que esses dois estados sejam incluídos na lista conforme os resultados das auditorias seguintes. Enquanto isso, os estados de Alagoas, Ceará, Maranhão, Pará, Pernambuco e Piauí avançaram para a próxima etapa prevista dentro do cronograma definido pelo Departamento de Saúde Animal (DSA) com a realização do inquérito soroepidemiológico nos estados.

"Precisamos ter certeza de que não há circulação de vírus na região e que os estados contam com uma estrutura mínima para manter o status alcançado. Queremos que o bloco avance como um todo para que possamos apresentar um pleito único, de toda a região, junto à Organização Mundial de Saúde Animal", declarou o diretor do DSA, Guilherme Marques.

Ontem, em Brasília, um termo de compromisso proposto pelo Mapa foi assinado por representantes de Alagoas, Ceará, Maranhão, Paraíba, Pará, Pernambuco, Piauí e Rio Grande do Norte para garantir o prosseguimento do projeto de ampliação da zona livre de febre aftosa do Brasil. Nele, os secretários da Agricultura dos estados se comprometem a executar integralmente as medidas acertadas nos Planos de Ação e aquelas consideradas complementares para correção das deficiências apontadas em auditorias do Mapa realizadas em 2011 e no início de 2012.

No documento, as autoridades estaduais também garantem o cumprimento das condições exigidas para o avanço dos trabalhos. O objetivo é alcançar os resultados mínimos satisfatórios para itens considerados imprescindíveis e melhorar os demais critérios (classificados como importantes ou necessários) sem retrocesso nos 27 pontos avaliados pelo Ministério.

Somados, os convênios plurianuais estabelecidos pelo Mapa com os estados (exceto o RN e Piauí) atingem cerca de R$ 100 milhões. O principal objetivo é permitir que a região seja reconhecida nacionalmente como livre de febre aftosa com vacinação ainda este ano, o que dependerá da implementação das melhorias recomendadas e dos resultados da investigação soroepidemiológica.

Junot Lacet/DB/D.A Press



O RN terá restrições para locomover seu rebanho para outra região

Labim/UFRN

EDITOR >> Luiz Reinaldo Freitas (luizfreitas.rn@dabr.com.br) cidades.rn@dabr.com.br

Intervenções de mobilidade urbana seguem travadas até que projetos executivos sejam aprovados

COPA Brasil 2014

Obras aguardam aval do Ministério das Cidades

Paulo Nascimento
Especial para o Diário de Natal
paulonascimento.rn@dabr.com.br

A verdadeira novela das intervenções na mobilidade urbana de Natal com vistas à Copa do Mundo de 2014 - consideradas um dos grandes legados do evento para a cidade - chega a um clima de expectativa com a aproximação do aval final para que a verba destinada às obras esteja definitivamente disponível. Pelo menos para as operações do primeiro lote, conhecido como o Corredor Estrutural Oeste, que sai da Zona Norte para as proximidades da Arena das Dunas através da Zona Oeste de Natal. Entre idas e vindas, houve há pouco mais de 10 dias a aprovação do projeto executivo junto ao órgão financeiro responsável pelo financiamento, a Caixa Econômica Federal (CEF) - o processo se arrastava desde setembro do ano passado. No entanto, o próximo passo agora é mais longo.

Agora, o aval tem de vir do Planalto Central. Após a aprovação do projeto e o financiamento de quase R$ 140 milhões estarem assegurados, as obras só podem começar quando o Ministério das Cidades, responsável por gerir os recursos do Programa de Aceleração do Crescimento (PAC), em parte ligados à obras direcionadas para Copa do Mundo, der o seu ok. "Aguardamos que isto aconteça nos próximos dez dias, já que o projeto foi mandado para Brasília ainda na semana passada", afirmou o secretário adjunto de planejamento da Secretaria Municipal de Obras Públicas e Infraestrutura (Semopi) e engenheiro civil, Walter Fernandes. Com a aprovação, o dinheiro destinado ao primeiro lote de obras para mobilidade urbana será liberado à medida em que a obra for executada pela EIT (Empresa Industrial e Técnica S.A), vencedora da concorrência pública lançada em 2010 pela Semopi.

A fase de adaptação do entorno no qual estão previstos o começo dos trabalhos - a região em que hoje localiza-se o Viaduto da Urbana - vem sendo tocada com recursos dos cofres municipais desde o fim do mês de fevereiro, quando começaram as obras de recuperação e sinalização da malha viária de ruas nos bairros das Quintas e Nordeste, como a São Geraldo e a Luiz XV. A previsão é que o trabalho seja terminado nos próximos 30 dias. "É um volume considerável de asfalto, por isso a demora no trabalho", comentou o secretário adjunto. As ruas deverão servir para o escoamento de tráfego, quando acontecer o bloqueio das vias que dão acesso ao Complexo Viário da Urbana, além das avenidas Felizardo Moura, Napoleão Laureano e Capitão-mor Gouveia.

Alvo de inúmeras reclamações, os processos de desapropriações dos mais de 400 imóveis identificados pela prefeitura, em sua maioria na região das obras do lote 1, seguem "dentro da normalidade", segundo declarou Walter, responsável pelo planejamento das obras de infraestrutura da Semopi para Copa do Mundo. "Os problemas que aparecem são normais dentro do processo de desapropriação. Algumas pessoas estão até se surpreendendo com os valores apresentados, porque estamos trabalhando dentro dos critérios de mercado", completou. As desapropriações estão sendo conduzidas por duas secretarias municipais - a própria Semopi e a de Meio Ambiente e Urbanismo (Semurb) - e pela Procuradoria Geral do Município (PGM), que toma conta das partes jurídica e financeira.



Fabio Cortez/DN/D.A Press

Até o momento, obras se resumem a recuperação e sinalização de vias de escape nas Quintas e Bairro Nordeste

O secretário adjunto ainda criticou algumas posições tomadas por setores da sociedade, em relação às desapropriações. "Surgiram conversas e formaram-se mitos sobre o que a prefeitura iria fazer. Falaram até que iríamos pegar uma verba e dividir igualmente. Isto não existe. Cada avaliação é feita individualmente, mas mesmo assim as pessoas ficaram com medo. Mas, com a criação de uma rotina as desapropriações seguirão de forma ainda mais natural", concluiu Walter.



Ascom/Divulgação

Projeto de intervenção no complexo do Viaduto da Urbana

Segundo lote

Quanto à segunda parte do plano de mobilidade urbana previsto para Natal na Matriz de Responsabilidades da Copa do Mundo e que totaliza a verba de aproximadamente R$ 293 milhões financiados pela Caixa Econômica, a prefeitura afirma que o projeto executivo e orçamento estão em processo de elaboração pela consultoria EBEI-MWH Brasil, contratada em 2010 por R$ 7,2 milhões. "O projeto está passando por alguns ajustes, mas a previsão é que seja entregue em junho", confirmou Walter Fernandes. Diferentemente do primeiro lote, as obras no entorno da Arena das Dunas só deverão ter sua licitação lançada após o aval da CEF e do Ministério das Cidades.

Especialista alerta para prazos exíguos

Pouco mais de dois anos separam o pontapé inicial da Copa do Mundo de 2014 do dia de hoje. Até lá, todas obras que qualificam uma cidade-sede para receber o maior torneio de seleções do planeta devem estar prontas, plenamente funcionando. No caso de Natal, que iniciou de forma incipiente apenas parte de suas obras de mobilidade, surge a pergunta: dá para concluir tudo no tempo disponível? Para o professor doutor do Departamento de Engenharia Civil da UFRN, Enilson Medeiros Santos, ainda dá. "O tempo já é curto e, claro, está ficando menor a cada dia. Mas, acho que ainda dá tempo de concluir as obras de mobilidade urbana", afirmou o professor, especialista em engenharia de trânsito.

Apesar de confirmar a possibilidade de que as obras possam ser concluídas até o início da Copa de 2014, Enilson faz ressalvas quanto à condução do processo. "Tudo depende de como serão executadas as obras. No caso das obras pequenas previstas para o entorno da Arena das Dunas a questão é simples. Agora vale ressaltar que fica fácil a partir que elas sejam feitas de forma escalonada, uma de cada vez, ou senão complica", comentou o professor.

Já nas grandes obras, que na classificação de Enilson são as intervenções viárias nas avenidas Engenheiro Roberto Freire e Capitão-mor Gouveia o momento é de preocupação. "Na [questão da] Capitão-mor Gouveia eu prefiro esperar um pouco, até porque são muitas desapropriações na região. E na Roberto Freire, pode ter certeza que eu não apostaria meus caroços de feijão. É uma obra muito complexa e o projeto é desproporcional ao problema. O grande fator é que a avenida não pode parar, então, como não se faz reforma em casa morando dentro dela, a situação se complica", explicou Enilson Medeiros.

RAIO-X

Lote 1 - corredor viário que liga a Zona Norte de Natal à Arena das Dunas, passando pela avenida Capitão Mor-Gouveia, que corta a Zona Oeste

Descrição e valores:
Corredor estrutural Oeste - BR-226 (R$ 39,5 mi)
Complexo Viário em frente à Urbana (R$ 36,1 mi)
Reestruturação geométrica da Cap-Mor Gouveia (R$ 23 milhões)
Entroncamento da Cap-Mor Gouveia com Prudente de Morais (R$ 26,1 mi)
Implantação de plataformas de embarque e desembarque de passageiros (R$ 14,3 mi)

Labim/UFRN

MENSALÃO DA VILA

PM SEGUE INTERNADO NO HWG

Alvo de um atentado dentro de sua própria casa, na noite do dia cinco deste mês, o policial militar aposentado e um dos delatores do denominado Mensalão da Vila - suposto esquema de pagamento de propinas organizado no município de Vila Flor - João Maria Marques da Silva segue internado num leito da Unidade de Terapia Intensiva (UTI) do Hospital Monsenhor Walfredo Gurgel.

O PM, que ainda encontra-se em estado de coma, foi levado para a unidade de saúde para ser cirurgiado após receber três tiros de espingarda calibre 12 que atingiram a cabeça, o tórax e um dos braços. O atentado teria sido praticado por dois homens encapuzados, que invadiram a residência de João Maria em Canguaretema, atiraram e teriam fugido em uma moto. De início, as investigações ficaram sob a tutela do delegado regional interino Robson Coelho, mas em seguida o caso foi direcionado para a delegacia de homicídios.

Junto com o vereador Floriano Felinto, o PM João Maria contribuiu para as investigações da operação "Mensalão da Vila", deflagrada pelo Ministério Público Estadual em Vila Flor, no mês de dezembro do ano passado. Após cinco meses de investigações, a operação levou à prisão do então prefeito Grinaldo Joaquim de Souza e outros seis vereadores, por serem integrantes de um suposto esquema de pagamento de vantagem ilícita, que chegou a ser registrado em vídeos tanto pelo vereador com pelo policial aposentado.

Na época foram presos o prefeito do município de Vila Flor, Grinaldo Joaquim de Souza; o ex-secretário municipal de Administração Antonio Ivanaldo de Oliveira; o secretário de Obras do município João Felipe de Oliveira; o presidente da Câmara Municipal Pedro Francisco da Silva, e os vereadores Magno Douglas Pontes de Oliveira, Ailton Passos de Medeiros, Ronildo Luiz da Silva, Vidalmir Santos Brito, e Irinaldo da Silva. Com exceção do vereador Ailton Passos de Medeiros, que reassumiu o mandato de vereador, todos perderam o direito de exercer o cargo que ocupavam. Os envolvidos respondem pela denúncia em liberdade. (**Paulo Nascimento**)

Caso Maísla: TJ julgará recurso em favor de Osvaldo

Defesa pede anulação do processo que condenou ambulante a 40 anos de prisão. Réu diz se sentir próximo da liberdade

Paulo de Sousa
jpaulosousa.rn@dabr.com.br

Prestes a ser julgado o recurso que pede a anulação do processo que lhe rendeu a pena de 40 anos de prisão pela morte da estudante Maísla Mariano, o ambulante Osvaldo Pereira Aguiar está esperançoso. "Estou me sentindo próximo da liberdade". A apelação feita pelos advogados de defesa Marcos Alânio e André Justo deverá ser julgada amanhã pela Câmara Criminal do Tribunal de Justiça do Rio Grande do Norte (TJRN). Eles pedem que o processo seja anulado ou que a sentença seja reformada, alegando que a decisão foi contrária às provas.

Advogados contestam sentença e júri

Marcos Alânio explica que os pedidos propostos no recurso foram de nulidade do processo antes da pronúncia (momento em que é decidido por levar o caso a júri popular), depois da pronúncia e do tribunal do júri. Segundo o advogado, os argumentos são de que foram incluídas provas nos autos do processo após a fase de instrução, que é a fase em que tais provas podem ser reunidas. "Depois da instrução, a delegada que presidiu o inquérito foi atrás de uma testemunha que supostamente viu o Osvaldo carregando sacolas, das quais pingava um líquido. Ela já não podia fazer isso, pois o trabalho dela vai até relatar o inquérito e entregar ao Ministério Público. E tal depoimento serviu como base para condenar meu cliente".

Caso o processo não seja anulado, a defesa ainda pedirá pela reforma da sentença. Para André Justo, o motivo seria o fato de a decisão dos jurados no Tribunal contrariar as provas contidas nos autos. "Nada foi provado contra Osvaldo". Inclusive, o próprio ambulante ressalta que "todos os peritos criminais emitiram laudos em meu favor, pois nada foi comprovado nas perícias".

Preso na Penitenciária de Alcaçuz há dois anos de dez meses, Osvaldo Aguiar não se sente somente injustiçado, mas chega a dizer que "estou aqui perdendo meu tempo, pois poderia estar lá fora, trabalhando e ganhando dinheiro". O ambulante diz temer até por sua vida, pois "já tentaram me matar aqui uma vez, quando saía da minha cela". Inclusive, ele teme represálias da população até fora da prisão. "Com minha liberdade, acredito que vou deixar o Rio Grande do Norte. Não dá mais para eu ficar por aqui".

Paulo de Sousa/DN/D.A Press asdasad

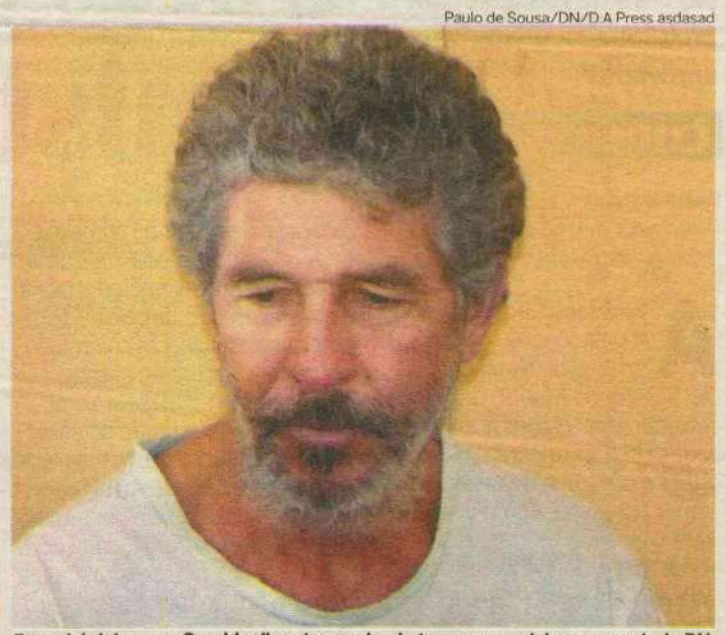

Preso há dois anos, Osvaldo diz estar perdendo tempo na cadeia e quer sair do RN

Memória

Osvaldo Pereira Aguiar foi condenado em 26 de março do ano passado a cumprir 40 anos de prisão pelo assassinato da estudante Maísla Mariano Moura dos Santos, de 11 anos. O crime ocorreu em 12 de maio de 2009, no bairro de Igapó, Zona Norte de Natal. O ambulante foi condenado por ter matado a menina a facadas, esquartejado o corpo de garota em 12 partes e escondido em dois terrenos baldios diferentes, próximos a sua casa. O crime teria sido motivado por desavenças de Osvaldo com a mãe da vítima.

FUGA EM ALCAÇUZ

Promotora dá prazo de 15 dias para apresentar responsáveis

A promotora Hellen Maciel diz que em um prazo máximo de 15 dias deverá concluir as investigações que apuram os responsáveis pela fuga histórica ocorrida na Penitenciária Estadual de Alcaçuz no dia 19 de janeiro deste ano, quando 40 detentos conseguiram escapar do local. Segundo ela, o último passo antes de finalizar as investigações será analisar o laudo pericial da reprodução simulada da fuga, realizada ontem no presídio. Tal documento deverá ser entregue a promotora amanhã.

A reprodução simulada foi realizada ontem pela manhã por peritos do Instituto Técnico-Científico de Polícia (Itep) e contou com a participação de um detento que escapou naquela ocasião. Segundo Hellen Maciel, o objetivo era tentar esclarecer a versão de que os presos teriam conseguido abrir as celas do Pavilhão Rogério Coutinho Madruga do lado de dentro e toda a dinâmica da fuga depois disso. A promotora não quis, porém, revelar o resultado do procedimento. "Prefiro esperar pelas informações técnicas do laudo para tirar minhas conclusões".

Paulo de Sousa/DN/D.A Press



Hellen Maciel irá analisar laudos periciais para apresentar suas conclusões

Segundo a promotora, foram ouvidos no processo vários presos que foram recapturados após a fuga, bem como os agentes penitenciários e policiais militares que estavam de serviço na penitenciária quando houve o incidente. "Além disso, temos um outro laudo pericial. Vou analisar todas as provas levantadas e apontarei os responsáveis. Acredito que isso deva ocorrer no máximo em 15 dias". Enquanto isso, de acordo com a assessoria de comunicação da Secretaria Estadual de Justiça e Cidadania (Sejuc), responsável pelo sistema penitenciário, o resultado da sindicância interna que apurou as responsabilidades pela fuga só deverá ser divulgado por quem assumirá a pasta, que atualmente está sem titular efetivo - o secretário de Segurança Pública, Aldair da Rocha, assumiu interinamente.

Versão

A fuga histórica de Alcaçuz ocorreu na noite de 19 de janeiro no Pavilhão Rogério Coutinho Madruga, considerado de segurança máxima. Conforme a versão dada pelo então diretor da unidade, o major PM Marcos Lisboa, os detentos conseguiram abrir uma das celas a partir de uma portinhola quebrada. Apesar das trancas das celas serem no piso superior, os presidiários abriram a chapa de ferro e depois foram até o solário. Ali, eles formaram uma "pirâmide humana" para serrar as grades do teto, a cerca de quatro metros de altura.

Ainda segundo essa versão, ao romperem tal grade, os presos arrancaram uma escada da estação de tratamento ao lado do pavilhão e a utilizaram para pular o muro externo do presídio. Três guaritas próximas ao setor 5 estavam desativadas, o que facilitou o trabalho dos fugitivos. (**Paulo de Sousa**)

Labim/UFRN

71 cidades dependem de carros-pipa no RN

Ação coordenada pelo Exército Brasileiro já alcança quase metade dos municípios potiguares

Maiara Felipe
maiarafelipe.rn@dabr.com.br

Fábio Cortez/DN/D.A Press



Em Luís Gomes não chove desde novembro. 18 carros-pipa fazem abastecimento

Pelo menos 71 municípios do Rio Grande do Norte estão participando da Operação Carro-Pipa do Governo Federal. A ação coordenada pelo Exército Brasileiro já toma conta de quase 50% das cidades potiguares. Luís Gomes, a 450 quilômetros de Natal, sem água desde o mês de novembro, usa atualmente 18 carros-pipa para abastecer a população, sendo cinco da Prefeitura e quatro da Companhia de Águas e Esgotos (Caern) e o restante da União. Apesar dessa situação, até o momento o Estado homologou apenas um pedido de situação de emergência, vindo de Jucurutu. E apesar da necessidade de abastecimento, o município não declara situação de seca, mas de estiagem.

De acordo com o coordenador da Defesa Civil do Estado, o tenente-coronel Josenildo Acioli, o único município que decretou situação de emergência por falta de água foi Jucurutu, e o pedido inclusive, já foi homologado pelo Governo do Estado. A situação de emergência parte de um decreto da Prefeitura baseado em um relatório da defesa civil do município, que relata as condições emergenciais da cidade. A Prefeitura pode pedir o reconhecimento federal. A reportagem tentou falar com o prefeito de Jucurutu para saber se foi feita uma solicitação ao Governo Federal, mas as ligações não foram atendidas.

O coronel salientou que apesar de não existirem vários decretos de emergência, a quantidade de municípios que participam da Operação Carro-Pipa é considerável. "O procedimento para ser incluso na Operação Pipa é o prefeito enviar um ofício ao secretário nacional de Defesa Civil pedindo a operação e mandar também vários dados, como a população afetada pela estiagem", explicou. Entre o pedido e a chegada dos carros-pipa, o tempo médio de espera é de 30 dias. Atualmente são 71 cidades participando, mas não é possível saber o tempo exato que cada uma está dependendo do abastecimento, visto que quando chove o serviço dos carros é suspenso, podendo voltar diante da necessidade.

Apenas um decreto de emergência

A disponibilidade de carros-pipa tem por objetivo atender a população com a distribuição de água potável nas localidades castigadas por períodos de seca. De acordo com o coronel Geraldo Pereira de Almeida Neto, coordenador da Operação Carro-Pipa executada pela 7ª Brigada de Infantaria Motorizada do Exército, as unidade militares próximas aos municípios fazem, entre outras coisas, o reconhecimento do manancial que será usado para o abastecimento e realizam o levantamento da quantidade caminhões a serem utilizados na operação. "Nada impede que outros "pipeiros" contratados por outras instituições façam a distribuição de água", lembrou.

É o caso de Luís Gomes, que para atender a população, a Prefeitura está junto com a Caern contratando caminhões de abastecimento. Conforme o prefeito Francisco Tadeu Nunes, desde novembro o município sofre com a seca e entrou na operação em janeiro, o que possibilitou dobrar o número de 9 para 18 carros. A cidade tem 19 reservatórios de 10 mil litros que são abastecidos pelos caminhões. Questionado sobre o motivo de ainda não ter decretado situação de emergência, o chefe do executivo disse que somente a adutora do Alto Oeste poderá resolver o problema da cidade. "O Governo já anunciou que irá retomar as obras da adutora", completou. O período chuvoso de Luís Gomes comumente dura seis meses, sendo março a época que mais chove, o que não ocorreu este ano.

ESTRADA DA REDINHA

Queda de pista traz risco para motoristas

Parte da pista da avenida João Medeiros Filho, que desabou na última sexta-feira, no trecho que fica sobre o Rio Doce, nas proximidades da Ponte Newton Navarro, continua interditada sem data prevista para o início das obras de recuperação. Sem uma solução aparente, moradores e comerciantes reclamam do trânsito caótico, do engarrafamento e ainda alegam que o problema estrutural é algo antigo e que a qualquer momento mais partes da pista podem ceder.

Segundo a comerciante Natália Martins, que possui um estabelecimento nas proximidades, desde o desmoronamento nenhum órgão público fez algo para solucionar a situação. "A única coisa que fizeram foi cercar aquela área. Até agora ninguém veio consertar. Eu estou aqui há três anos e isso sempre foi assim, tudo pode cair a qualquer momento. A pista desabou sem chuva, sem nada".

Natália Martins diz ainda que a outra parte da pista, sentido Redinha-Igapó, pode cair a qualquer momento e que as obras feitas para sanar os problemas não passaram de medidas paliativas. "Aqui no outro lado da pista tudo está caindo, está tudo rachado, colocaram tubulações de alumínio para que o rio passasse, mas elas já estão enferrujadas e quebradas. Toda vez que começa a ceder alguém vem aqui e bota areia pra aterrar o buraco que está abrindo, mas não faz diferença, é sempre assim e não fazem nada, colocam areia, piche e dizem que já resolveram", denuncia.

A segurança ao transitar na estrada da Redinha é apenas mais um problema desde que a pista cedeu. O engarrafamento que vem acontecendo nos últimos dias, prejudica e enfada qualquer motorista que passa durante o horário de pico. Moradores da região dizem que filas quilométricas se formam na altura da ponte Newton Navarro. "Se já era ruim esse trânsito na hora que a gente sai do trabalho, agora então está bem pior, só dá para passar um carro de cada vez", diz um morador.

Sem prazos

O diretor do Departamento de Estradas de Rodagem (DER/RN), Demétrio Torres, está viajando e não pode se pronunciar. A assessoria do DER declarou que a equipe responsável pelas obras de recuperação ainda estão estudando como elas serão feitas. Ainda não há um prazo definido para o início das obras, no entanto, a assessoria do DER garante que as medidas de recuperação estão sendo consideradas ações emergenciais e serão feitas o mais rápido possível. (**Hana Dourado**)

Ana Amara/DN/D.A Press



Trecho desabou na última sexta-feira e vem prejudicando tráfego na área

O que o Pânico na Band causa

O Pânico na Band [illegible] causar sintomas como vergonha, mico, raiva, ira em indivíduos [illegible] pelo Pânico [illegible] tar descon[illegible]hidão facial, [illegible] e reações inesperadas (às vezes violentas) como sintomas visíveis. Como sintomas invisíveis estão a fúria, a raiva incontrolável e uma forte urgência de escapar ou se ver distante do local onde o ataque começou (a reação de lutar ou fugir).

Síndrome do Pânico na Band pode fazer o telespectador ter ataques intensos de riso

'GUENTA AÍ QUE TÁ CHEGANDO.

PÂNICO NA BAND

[illegible] pela mídia. O sujeito [illegible] pelo Pânico pode apresentar desconforto, vermelhidão facial, fôlego ofegante e reações inesperadas (às vezes violentas) como sintomas visíveis. Como sintomas invisíveis estão a fúria, a raiva incontrolável.

[illegible] só pelo programa, que estreia dia 1 de Abril, às 9 da noite, na tela da Band. Esta reação é nitidamente [illegible] desenvolver medos irracionais (chamados fobias) de programas televisivos de adrenalina frente a um estímulo [illegible] provocações fisiológicas que paralisam o indivíduo para [illegible] outros personagens. Último caso, temos [illegible]xos de Sabrina ou [illegible]icats, indivíduos do [illegible]sculino podem [illegible]os dás variações [illegible] que se manifestam de formas diversas, [illegible] ao suor intenso e aumento da temperatura corporal.

band.com.br/paniconaband

ESTREIA DOMINGO - 1 DE ABRIL 21h00

Labim/UFRN

cosern Companhia Energética do Rio Grande do Norte

AVISO DE INTERRUPÇÃO NO FORNECIMENTO DE ENERGIA ELÉTRICA

DIA: **05.04.2012 (QUINTA-FEIRA), das 08h30min às 12h30min.**
MUNICÍPIO: **SÃO PAULO DO POTENGI**
LOCALIDADES: **ASSENTAMENTO PEDRA BRANCA E ADJACÊNCIAS.**

NOTA: A Companhia Energética do Rio Grande do Norte - COSERN procederá à interrupção no fornecimento de energia elétrica para realizar trabalhos de ampliação, melhoramento e de manutenção na sua rede. Caso o serviço seja concluído antes do horário previsto, a rede será energizada sem qualquer outro aviso.

PREFEITURA MUNICIPAL DE SANTA CRUZ/RN

AVISO DE LICITAÇÃO
PREGÃO PRESENCIAL Nº 027/2012

O Pregoeiro da Prefeitura Municipal de Santa Cruz/RN torna público, que estará realizando no dia **11 de abril de 2012**, às **09:00 horas**, a Licitação - PREGÃO PRESENCIAL Nº 027/2012, objetivando **Aquisição de medicamentos Farmácia Básica e Material Médico para suprir as necessidades da Secretaria Municipal de Saúde**. O Edital encontra-se disponível na sede da Prefeitura, à Rua Ferreira Chaves, nº 40, Centro, Santa Cruz/RN, no horário das 07:00h às 12:00 horas, de segunda a sexta-feira.

Santa Cruz/RN, 27 de março de 2012
Carlos Antonio de Pontes
Pregoeiro Municipal

PREFEITURA MUNICIPAL DE SANTO ANTONIO/RN

AVISO DE LICITAÇÃO - PREGÃO PRESENCIAL SRP Nº 007/2012

A Pregoeira da PMSA/RN, comunica que realizará licitação na modalidade **PREGÃO PRESENCIAL SRP Nº 007/2012**, tipo menor preço por item, no dia **11 de abril de 2012, às 09:00h (nove horas)**, no prédio sede da Prefeitura Municipal, na Rua Padre Cerveira, nº 505, centro, Santo Antonio/RN. Objeto: AQUISIÇÃO FUTURA DE MEDICAMENTOS CONTROLADOS, DE ALTA E MÉDIA COMPLEXIDADE, MÉDICO-HOSPITALARES, FARMÁCIA BÁSICA, MEDICAMENTOS BÁSICOS, MATERIAL MÉDICO-HOSPITALAR E MATERIAL ODONTOLÓGICO. O Edital e anexos encontra-se disponível aos interessados no endereço acima.

Santo Antonio/RN, 27 de março de 2012
Maria Verônica de Oliveira - Pregoeira

PREFEITURA MUNICIPAL DE SANTO ANTONIO/RN

AVISO DE LICITAÇÃO - TOMADA DE PREÇOS Nº 001/2012

A CPL da PMSA/RN, comunica que realizará licitação na modalidade **TOMADA DE PREÇOS Nº 001/2012**, do tipo menor preço global, no dia **13 de abril de 2012, às 09:00h (nove horas)**, no prédio sede da Prefeitura Municipal, na Rua Padre Cerveira, nº 505, centro, Santo Antonio/RN. Objeto: CONSTRUÇÃO DE UMA QUADRA POLIESPORTIVA COBERTA COM VESTIÁRIOS PARA A ESCOLA MUNICIPAL MARIA UMBELINO DE MELO. O Edital e anexos encontra-se disponível aos interessados no endereço acima.

Santo Antonio/RN, 27 de março de 2012
Alexandre Alves de Paiva - Presidente da CPL

PREFEITURA MUNICIPAL DE NATAL
SECRETARIA MUNICIPAL DE TRABALHO E ASSISTÊNCIA SOCIAL - SEMTAS

AVISO DE LICITAÇÃO

O Pregoeiro da Secretaria Municipal de Trabalho e Assistência Social - SEMTAS, localizada na Av. Bernardo Vieira, nº 2.180, Dix Sept Rosado, Natal/RN, CEP: 59.054-000, objetivando o grau de competitividade preconizado pela administração pública, torna público que estará realizando a licitação, na modalidade PREGÃO PRESENCIAL, cujo objeto, data e horário segue abaixo elencado:

Processo	Pregão Presencial	Objeto	Data	Hora
003458/2012-01	18.006/2012	Contratação de Empresa Especializada na Prestação de Serviços de Locação de Veículos, conforme quantidades e especificações constantes no Anexo I – Termo de Referência do Edital.	12.04.2012	10:00h

O Edital, com as condições e especificações, encontra-se à disposição dos interessados no Quadro de Avisos e no Setor de Licitações da SEMTAS, de segunda a sexta-feira, das 08:00h às 15:00h, no site http://compras.natal.rn.gov.br, bem como pode ser solicitado através do cpl.semtas@natal.rn.gov.br.

Natal(RN), 26 de Março de 2012
Clênio Cley Cunha Maciel - Pregoeiro

PREFEITURA DE **MACAÍBA**
CADA VEZ MELHOR

Avenida Mônica Dantas, 34, Centro
59280-000 Macaíba/RN
CNPJ: 08.234.148/0001-00

AVISO DE LICITAÇÃO

A Comissão de Licitação do Município de Macaíba/RN, no uso de suas atribuições legais, torna público que na licitação na modalidade **TOMADA DE PREÇOS Nº. 030/2012**, com o objetivo de **AQUISIÇÃO E APLICAÇÃO DE PLACA ACM (ALUMÍNIO COMPOSTO), PARA A OBRA DE CONSTRUÇÃO DO PÓRTICO, NO MUNICÍPIO DE MACAÍBA/RN**, a sessão pública que se realizaria no dia **05/04/2012 às 8h30min**, dar-se-á no dia **09/04/2012, às 8h30min**, na sede da Prefeitura Municipal. O Edital estará à disposição dos interessados na sede do Executivo Municipal no horário das 8h às 14h. Macaíba/RN, 27/03/2012. Mileni M. Pessoa. Presidente da CPL/PMM.

Justiça determina reforma do Ceduc Pitimbu

Num prazo de 6 meses, Estado deverá promover recuperação física, sanitária, hidráulica e elétrica da unidade

Paulo de Souza/DN/D.A Press



Ilná Motta destacou que Ceduc não oferece hoje condições mínimas

A juíza da Vara de Infância e Juventude de Parnamirim, Ilná Rosado Motta, determinou que seja feita uma reforma estruturante emergencial de ordem física, sanitária, hidráulica e elétrica das instalações de todos os espaços do Centro Educacional (Ceduc) Pitimbu, no prazo de seis meses, julgando assim procedente, em parte, pedido do Ministério Público Estadual.

A Justiça deu ainda um prazo de 60 dias para que sejam feitas as medidas necessárias para sanar irregularidades apontadas na cozinha, conforme laudo de inspeção da Suvisa. A construção de uma quadra poliesportiva na unidade também tem o prazo de seis meses. Em caso de descumprimento da decisão, a juíza fixou uma multa diária no valor de R$ 5 mil ao secretário estadual de Administração e ao presidente da Fundac.

De acordo com a juíza Ilná Mota, a deficiência na prestação do atendimento socioeducativo na modalidade de internação se arrasta desde de 2007, quando foi formalizado um termo de ajustamento de conduta (TAC), sendo que a situação não foi resolvida, permanecendo o local em condições degradante e desumanas, péssimas condições de habitualidade, salubridade e higienização.

"Através das inspeções realizadas, bem como do relatório da vigilância sanitária, conclui-se que o Ceduc Pitimbu atualmente não oferece condições mínimas para o desenvolvimento de um trabalho socioeducativo eficiente, apresentando instalações físicas precárias, de modo que a reforma realizada no ano de 2009 não foi suficiente a sanar o problema", disse a magistrada.

Contestação

No processo, o Estado reconhece que a situação dos adolescentes custodiados no Ceduc Pitimbu não é ideal, mas que todas as providências necessárias dependem de recursos materiais e humanos, o que não pode ser conseguido em 30 dias ou mesmo em seis meses. O Estado alegou ainda que qualquer despesa pública deve estar prevista em lei orçamentária, sob pena de nulidade do gasto, e que o direito social à segurança da criança e do adolescente não é incondicional, havendo fronteiras e barreiras que não podem ser transpostas, como o exemplo das leis orçamentárias.

Em sua decisão, Ilná Motta destacou: "Entendo que deve ser acolhido, ao menos em parte, o pleito da parte autora, haja vista a caótica situação de violação de direitos fundamentais hoje existente na unidade de internação de adolescentes denominada Ceduc Pitimbu, questão essa já de conhecimento público e objeto de relatórios circunstanciados e que se encontram arquivados nesta vara".

PRESÍDIO ESTADUAL DO SERIDÓ

Ação pede bloqueio de contas para garantir comida

Com o objetivo de resolver, em caráter emergencial, a falta de fornecimento de comida para a Penitenciária Estadual do Seridó, localizada em Caicó, a Defensoria Pública Estadual, por meio do Núcleo Regional do Seridó, e o Ministério Público Estadual ingressaram ontem com uma Ação Civil Pública que originalmente havia bloqueado valores das contas vinculadas do Estado. Eles pediram a liberação imediata de parte da quantia bloqueada para que a direção da PES possa adquirir alimentação emergencial. A empresa que fornecia a comida para a penitenciária interrompeu o serviço alegando atraso no pagamento, por parte do Estado. Com isso, os apenados contavam com a garantia de comida apenas até ontem.

Em outubro do ano passado, a Defensoria e MP, ingressaram com uma Ação Civil Pública solicitando o bloqueio de R$ 336 mil para que fosse realizado o pagamento à empresa fornecedora de comida, que ameaçava interromper o serviço devido ao atraso no pagamento. Hoje, a questão se repete. Preocupada com a situação, a direção do presídio oficiou os órgãos para que ajudem a encontrar uma solução. "A medida é paliativa, nossa expectativa é que o Estado tome as providências necessárias para regularizar o fornecimento de comida aos apenados", alerta o defensor público Rodrigo Lira.

Unidade sofre com diversos problemas

Há algum tempo, segundo ele, a Penitenciária Estadual vem passando por diversas crises de ordem estrutural e financeira. Em outubro de 2010, a Defensoria Pública Estadual foi informada que a Caern não vinha prestando com regularidade o serviço de fornecimento de água para a penitenciária. O fato gerou escassez e racionamento de água, inclusive ameaça de rebelião por parte dos apenados, o que motivou o ajuizamento de uma Ação Civil Pública contra a Caern e o Estado do Rio Grande do Norte, a fim de regularizar a situação. O processo se encontra com prazo para o Estado realizar estudo técnico sobre e a viabilidade do fornecimento de água por meio de poços tubulares, já cavados no interior do estabelecimento.

Em maio de 2011 houve uma pane elétrica que ocasionou um blackout total do sistema elétrico da unidade, deixando sem luz e sem equipamentos eletroeletrônicos, pois todos "queimaram" devido ao problema. Logo, a Defensoria Pública realizou inspeção prisional detectando graves falhas físico-estruturais e, aliado a dois laudos técnicos do Corpo de Bombeiros Militares do Estado e de Engenheiros da Sejuc, ajuizou mais duas novas Ações Civis Públicas em conjunto com o Ministério Público, pleiteando a reforma imediata do presídio e a construção de uma cadeia pública na comarca de Caicó. Estas ações encontram-se com liminares deferidas em desfavor do Estado, aguardando prazo para cumprimento da ordem judicial.

Labim/UFRN

Votação sobre APA de Maracajaú é adiada

Ausência de técnicos do Conema motivou demora. Coordenador do Idema defende aprovação do plano de manejo da área

Francisco Francerle
franciscofrancerle.rn@dabr.com.br

A votação do Plano de Manejo da Área de Proteção Ambiental (APA) dos Corais de Maracajaú marcada para ontem durante a reunião do Conselho Estadual de Meio Ambiente (Conema) foi adiada para o próximo dia 10 de abril. O motivo foi a ausência de representantes da Câmara Técnica do conselho, composta por representantes da Secretaria Municipal de Meio Ambiente e Urbanismo (Semurb), Instituto Brasileiro de Meio Ambiente (Ibama), Secretaria do Meio Ambiente e dos Recursos Hídricos (Semarh) e Associação Nacional de Órgãos Municipais de Meio Ambiente (Anamma).

Nos bastidores, comentava-se que a votação iria ocorrer sem que o estudo de capacidade de carga da área dos corais fosse feito - o documento serviria para dar base ao plano. A agilidade na votação do Plano de Manejo seria para abrir o processo licitatório para exploração da área de interesse turístico. O edital da futura licitação já estaria sendo elaborado e só aguardando a aprovação do plano pelo Conema. Entrevistado pela reportagem, o coordenador do Núcleo de Unidades de Sustentação do Idema, Flávio Farias negou a falta de um estudo técnico e defendeu a aprovação do plano de manejo da APA de Maracajaú.

"Foram dois anos de diagnóstico intensivo da área ambiental com levantamento da biodiversidade da qualidade dos corais. Dados físico-químicos e inorgânicos de todo meio ambiente embasam o plano de manejo para se definir áreas que estão mais degradadas e estão comportando atividade e áreas que precisam ser mais preservadas como as zonas de proteção integral. O plano de manejo prevê programas de monitoramento e gestão. Esses programas trazem indicadores de que ao longo desses cinco anos de execução é que se vai identificar as atividades que estão prejudicando o meio ambiente, porque, infelizmente, o levantamento tem que ser feito concomitantemente com a atividade, para podermos conseguir identificar seu impacto", explica o coordenador.

Além dos planos e programas de monitoramento e gestão da unidade de conservação, esse plano contempla um zoneamento ecológico e econômico de toda APA, dividindo em três grandes zonas: de recreação onde é possível realizar atividade turística dentro dos corais; as zonas de proteção integral, onde não é permitido nem a pesca nem atividades recreativas; e a zona de pesca, onde só é permitida a atividade pesqueira.

Na área de recreação, onde residem as constantes polêmicas em torno da preservação dos corais, o plano elaborado há dois anos em parceria com a ONG Oceânica, identifica áreas que são mais propícias a atividades turísticas e à pesca. "Todo o zoneamento foi elaborado com base em um diagnóstico e foi possível fazer uma divisão de acordo com as características de cada município. O plano aponta duas grandes áreas para recreação, que é a praia de Rio do Fogo e Perobas, onde já existe uma atividade turística na região, embora de forma precária, mas com a aprovação do documento, a expectativa é de que o Idema faça a intensificação do monitoramento e fiscalização dessa área buscando formas alternativas de renda para o pescador nessas regiões", disse Flávio Farias.

Eduardo Maia/DN/D.A Press



Plano contempla o zoneamento da APA, delimitando locais para exploração

O DN ONLINE TAMBÉM EVOLUIU.

DIÁRIOS ASSOCIADOS



FAÇA UM UPGRADE NA SUA INFORMAÇÃO.

Agora no DN Online você encontra muito mais conteúdo com mais facilidade: notícias, vídeos, blogs, interatividade. O assunto do dia em detalhes, na hora, com rapidez e a credibilidade que só o Diário de Natal tem.

Acesse. Compartilhe. Anuncie.

www.dnonline.com.br | AO SEU LADO, EM TEMPO REAL. | dnonline

Labim/UFRN

EDITORA >> Adriana Amorim (adrianaamorim.rn@dabr.com.br) muito.rn@dabr.com.br

Um lugar para manter viva a história

Museu Nísia Floresta abre suas portas hoje, revelando a memória arquitetônica e cultural do município

Sérgio Vilar
sergiovilar.rn@dabr.com.br

Ascom/Divulgação/D.A Press



Espaço contempla auditório, salas de leitura, cinema e local para exposições

Se os museus natalenses agonizam, vejam só, por viverem do passado, sem a modernização necessária ao presente, o município de Nísia Floresta inaugura hoje um museu, realmente, de grandes novidades. Claro, a memória é o foco. E o pioneirismo da indianista Nísia Floresta é o mote à construção de espaços de convivência e interação junto aos bens culturais do município e assuntos correlatos. Não são apenas exposições de peças estáticas em paredes emboloradas. Mas a concretização do sonho de uma ONG em promover atividades permanentes de arte, cultura, educação e inventivo ao turismo.

O Museu Nísia Floresta abre as portas hoje, às 16h. Estarão presentes representantes do Instituto Brasileiro de Museus e do Ministério da Cultura. Foi idealizado em forma conjunta: a Igreja Católica cedeu o prédio histórico (onde funcionava a secretaria de Educação) à ONG, que venceu o edital promovido pelo MinC e idealizou cada metro quadrado do museu. As salas se abrem à organização de um acervo sobre a escritora Nísia Floresta, a um espaço para atividades, auditório, salas de leitura, cinema e exposições temporárias de artes visuais.

O Museu disponibiliza ainda uma sala de apoio aos pesquisadores, com suporte para produção de texto, produção fotográfica e audiovisual. Também espaços para a realização de oficinas de arte e cultura, desenvolvidas com alunos, professores da rede pública de ensino e grupos da comunidade. "A proposta é ser um espaço vivo de preservação da memória e da identidade do povo nisiaflorestense, além de funcionar como espaço dinâmico de atividades artísticas e culturais", disse a coordenadora do Centro de Documentação e Comunicação Popular, Elizama Cardoso.

Foi o Cecop o autor da proposta selecionada pelo edital do Programa Mais Museus, do MinC. O processo de seleção contou com mais de 262 inscritos. Somente 13 foram selecionados em todo o Brasil, e o projeto do Museu de Nísia ficou em segundo lugar. "É uma grande conquista. Tivemos muitas dificuldades para implantá-lo. E agora quem ganha é o município, o estado e, principalmente, os grupos e artistas populares que agora têm um espaço de divulgação do seu trabalho", disse Raimundo Melo, coordenador do Museu.

Já na inauguração grupos populares se apresentarão, além da primeira exposição contemplar o trabalho de 20 alunos de escolas públicas atendidas por oficinas já promovidas pelo CECOP. "São fotos sobre o patrimônio arquitetônico e cultural do município de Nísia Floresta. É que já faz um ano, mesmo sem reforma e inauguração oficial, o Museu tem realizado atividades culturais como oficinas de incentivo à leitura, boi-de-reis, artesanato, mamulengo, brinquedos populares, fotografia, protagonismo juvenil, sessões de cinema e exposições.

Grandes novidades

"Agora temos um Museu multiuso, com tótens multimídia para acesso a filmes de Nísia e outras mulheres de destaque do município, seja com alcance nacional e ou anônimas, como pescadoras, artesãs, donas-de-casa, etc. Também uma biblioteca com cinco mil títulos com temáticas relacionadas ao negro, à mulher e à obra antropológica pesquisada sobre Nísia. Também um espaço para exibição semanal de curtas médias metragens nacionais. No setor de pesquisa, disponibilizaremos computadores, câmera fotográfica profissional e filmadoras. E pretendemos trabalhar tudo isso junto a escolas e comunidades da região", disse Raimundo Melo. O espaço para oficinas já inicia hoje com aulas de boi-de-reis, pastoril e capoeira.

Das primeiras visões do Museu, o visitante encontrará um memorial sobre a história do prédio, que já abrigou por mais de duas décadas uma casa de fazenda, foi o primeiro posto de saúde do município, também fez história como casa de apoio às irmãs missionárias (responsáveis por uma revolução pedagógica em Nísia Floresta), também dos irmãos marista e, por último, funcionava como secretaria de Educação, mediante aluguel da Igreja à prefeitura de Nísia Floresta. "Já que não temos vínculo com o poder público, procuramos nos sustentar com algum apoio. Temos tentado com a prefeitura e a secretaria estadual de Educação. Mas ainda está difícil. Seria oportuno esse apoio, já que tratamos com alunos e jovens atendidos por programas sociais".

PROTESTO

Artista faz greve de fome no Dia do Teatro

Kamilla Lima
Especial para o Diário de Natal

Na data em que se comemora o Dia do Teatro, 27 de março, um artista cênico potiguar realizou um protesto silencioso em prol de criação de políticas públicas de cultura e arte. O jovem ator Ênio Ewerton de Sá Cavalcante passou 24 horas em frente ao Teatro Alberto Maranhão vestido com uma cabeça de elefante prateada, uma analogia à geografia do Rio Grande do Norte, e envolvido pela bandeira do Estado. Se não bastasse, ele ficou sem comer nada durante todo o período, tudo na tentativa de chamar atenção e sensibilizar a sociedade e os políticos contra a falta de investimentos na área.

Segundo Ênio, o governo não apresentou projeto consistente que incentivasse a arte local. "Para arte ser o que deve ser é necesário fomentar o artista. O artista precisa criar sua obra e isso custa caro. O Estado tem plenas condições de executar, mas não o faz", disse. O ator disse ainda que os eventos ditos "culturais" promovidos pela atual gestão não têm contribuído para a formação de cidadãos, assim como para a arte como parte da cultura norte-rio-grandense.

"Meu protesto é para que as pessoas se conscientizem que não precisamos viver na política do pão e circo. A arte é bem mais do que shows. Precisamos tirar nossos jovens das ruas, do mundo das drogas, ajudá-los a superar a violência doméstica e arte pode agir como peça fundamental para isso", afirmou.

Reação

Ao ser questionado sobre como a população estava reagindo ao protesto, Ênio informou que a única pessoa que parou para falar com ele foi um pastor de uma igreja que fica próxima ao TAM. "Ele tentou me evangelizar, tentou me convencer a tirar a máscara. Fora isso, algumas pessoas olhavam para mim e faziam movimentos com a cabeça em sinal de aprovação".

Em um país onde a maioria da população tem que escolher entre comprar o pão de cada dia e ir ao teatro, Ênio ainda foi enfático ao declarar que "as atividades culturais precisam de incentivo de gestores para que sejam barateadas e, assim, de acesso a todos. Mas para isso é necessário que se faça também uma mobilização social".

Ana Amaral/DN/D.A Press



Ênio Cavalcante passou 24 horas em frente ao Teatro Alberto Maranhão

Labim/UFRN



Augusto Ratts/Divulgação

Com entrada franca, evento ocorre pela segunda vez no Gramoré, Zona Norte de Natal

O show da fé vai começar

A Paixão de Cristo da Comunidade Católica Shalom chega à nona edição nesta sexta-feira, no Gramoré

A contagem regressiva para a abertura do espetáculo *A Paixão de Cristo* produzido pela Comunidade Católica Shalom começou. A exibição tem nesta sexta-feira e prossgue no sábado e domingo, no ginásio Nélio Dias, no bairro Gramoré, Zona Norte de Natal. Com a finalização das estruturas de palco e cenário, o ginásio Nélio Dias, no Gramoré, já mudou de cara e incorporou a atmosfera do espetáculo. *A Paixão de Cristo* chega à 9ª edição e, pelo segundo ano consecutivo, acontece na Zona Norte da cidade, a partir das 18h, com entrada franca.

Promovido pela Comunidade Católica Shalom, o evento, que não tem fins lucrativos, entra em sua nona edição, com a chancela do Programa Djalma Maranhão. Primando por uma abordagem diferente do tradicional, o espetáculo conquistou a sua singularidade pelo tom intimista com o qual dialoga com o espectador. Outro diferencial é o tema de abertura, *O canto da Íris*, que enfoca o resgate divino frente à animalização do homem no contexto da sociedade contemporânea. Esta peça, que combina dança e diálogos dramáticos, já foi levada para outros estados brasileiros e até outros países, inclusive na última Jornada Mundial da Juventude com o Papa Bento XVI, realizada em Madrid, no ano passado.

Espetáculo já foi apresentado até fora do país

Show musical

Quem for conferir a *A Paixão de Cristo* no sábado vai prestigiar uma novidade: trata-se da apresentação do Missionário Shalom, uma banda da comunidade reconhecida nacional e internacionalmente na música católica. O show vai acontecer no mesmo espaço onde acontecerá o espetáculo, no ginásio Nélio Dias, às 16h, também com entrada gratuita. O grupo esteve presente na gravação do DVD do *Bote Fé* em Natal, no mês passado, em preparação para as atividades da Jornada Mundial de Juventude no Brasil, em 2013.

Atualmente, Missionário Shalom é composto por Gustavo Osterno, Rafael Morel, Leozany Oliveira e Débora Pires. Em maio de 2011, a banda ganhou três categorias do Troféu Louvemos ao Senhor, premiação aos nomes de destaque na cena da música católica: melhor música do ano de 2010, melhor banda e melhor grupo vocal. Já no domingo, terceiro e último dia de apresentação, acontece antes do espetáculo a Missa do Domingo de Ramos, às 18h. A celebração marca o início das atividades da Semana Santa, segundo o calendário litúrgico.

SERVIÇO:

***A Paixão de Cristo* - Comunidade Católica Shalom**
Quando: 30, 31 de março e 1 de abril, às 18h, no ginásio Nélio Dias, Gramoré
Quanto: Entrada franca

ABOVE & BEYOND

Grupo inglês se exibe em Natal no sábado

Os natalenses terão a oportunidade, pela primeira vez, de conferir de perto uma apresentação dos ingleses da banda Above & Beyond. O show será neste sábado, 31, na Praia Devassa Beach Club, na Via Costeira. As vendas estão aceleradas, mas ainda restam alguns ingressos na Ovni, do Midway Mall. O trio Above & Beyond é a principal atração da festa que terá início às 16h.

Formado por Jono Grant, Tony McGuinness e Paavo Siljamäki, a banda inglesa de música eletrônica é famosa mundialmente por suas produções e remixagens, constantes em apresentações de tops DJs como Tiësto, Armin Van Buurem, Ferry Corsten e Paul Van Dyk. Em 2010, o grupo conquistou o quinto lugar na respeitada eleição dos TOP 100 DJs mundiais promovida pela influente revista *DJ Mag*.

Os ingressos estão sendo vendidos na Ovni (3º piso do Midway Mall). A festa contará com o setor de pista, área vip, mesas e gazebos. Os pacotes de ingressos com hospedagem já estão esgotados. Mais informações no telefone 3620-6060.

SERVIÇO:

Above & Beyond em Natal
Dia e horário: 31 de março (sábado) | 16h
Local: Praia Devassa Beach Club
Vendas: Ovni, 3º piso Midway Mall
Informações: 3620-6060

SMASH

BASTIDORES DA BROADWAY REVELADOS

Grandes nomes do cinema e do teatro norte-americano foram reunidos para a mais nova série do Universal Channel, *Smash*, que estreia hoje no Brasil. Como pano de fundo, está a montagem de um musical sobre a vida de Marilyn Monroe, trazendo ao público um pouco de tudo que se passa nos bastidores dos grandes espetáculos da Broadway. Mais grandioso que a noite de estreia, defendem os produtores, pode ser o caminho até chegar lá. Nesta empreitada milionária, parceira da Universal Television com a Dreamworks, quem assina a produção é Steven Spilberg.

Debra Messing (do seriado *Will & Grace*) e Anjelica Houston (vencedora do Oscar por *A honra do Poderoso Prizzi*) são alguns dos nomes famosos que sustentem a apresentação de uma nova estrela, Katherine McPhee. A protagonista não é inexperiente - foi finalista de um *American idol*, já esteve em Law and order SVU, atuou nos musicais *Chicago*, *Hairspray* e *A noviça rebelde*, lançou o CD *Unbroken* em 2010 - mas só agora tem a chance de ampliar todos os horizontes. A montagem do musical é feita a partir dos dramas pessoais de todos os envolvidos. O que move o primeiro episódio, que será exibido hoje, a partir das 23h, é a descoberta da melhor intérprete para o papel central. O lugar será disputado pela ambiciosa Ivy Lynn e pela novata Karen Cartwright. **(Kéthuly Góes)**

ZECA PAGODINHO

CD E DVD JÁ ESTÃO NAS LOJAS

Rio de Janeiro - O morador mais famoso de Xerém é conhecido em todas as esquinas. No bairro de Duque de Caxias, no Rio de Janeiro, a rua Carlos Matheus parece ter um só dono: Zeca Pagodinho. É lá que o sambista reúne os mais chegados para as rodas de samba que costuma fazer regadas a cerveja e comida boa. Foram em dois dias assim, em outubro de 2011, que Zeca gravou o CD e o DVD *O quintal do Pagodinho*, que chegou ontem às lojas. Como um músico que gosta de homenagear seus compositores e parceiros, Zeca reuniu em sua casa mais de 30 convidados, entre eles Jorge Ben Jor, Dudu Nobre, Mariene de Castro, Xande de Pilares, Monarco, Jorge Aragão e Almir Guineto. E ainda donos de clássicos eternizados pela voz de Zeca, mas que são "desconhecidos" do grande público a exemplo de Zé Roberto, Trio Calafrio e Alamir.

Labim/UFRN

social



FLÁVIA FREIRE
e-mail: flaviafreire.rn@dabr.com.br

DEU NO twitter

@flafreire

@Tertulianop - Para relaxar: quando estiver triste, converse com o cimento, pois nessa vida só devemos acreditar naquilo que um dia será concreto. Bom dia!

I LOVE DJs

Abrindo a temporada de baladas no Maranello, nesta sexta acontece mais uma edição da festa *I Love DJs*, com a dupla In da House, de João Pessoa, comemorando o 1º ano de sucesso do projeto, e ainda os DJs Felipe BZ e Mucio NT, fazendo o Warm Up.

SUCESSO

Cheios de motivos para sorrir e acreditar, os empresários Paulo de Paula e André de Paula, sócios-diretores da afiliada da REDE TV! no Rio Grande do Norte, estão assim porque anunciaram na segundona o nome do novo superintendente da emissora. Trata-se do economista Ivanaldo Bezerra, administrador com longo currículo nas iniciativas pública e privada, que assumiu as suas funções já na terça-feira. Desejamos muito sucesso!

YUUUMY...

Com o intuito de aproximar a Expofruit da população mossoroense, acontece amanhã, das 10h às 12h, ao lado do Teatro Dix-huit Rosado, uma degustação de salada de frutas com produtos da região como melão, manga, mamão, melancia, caju, banana e abacaxi.

>>>

Já à noite será realizado o lançamento da Feira Internacional da Fruticultura Tropical Irrigada, às 18h, no Sebrae Mossoró. No lançamento, os organizadores da feira apresentarão o tema desta edição - Ganhar é o único resultado quando se aposta na Fruticultura -, e as principais novidades para a edição deste ano, que acontece de 13 a 15 de junho, no Expocenter/UFERSA.

COMEMORANDO

A Casa Durval Paiva comemora, durante toda esta semana, dois anos na divulgação do Diagnóstico Precoce do Câncer Infanto-Juvenil para todo o RN, através das ondas de rádio. Fica dica para todos os dials natalenses...

>>>

Também, por esses dias, teve início o curso de capacitação sobre Comportamento ministrado pelo SEBRAE/RN às mães da Casa Durval Paiva. Trata-se do projeto Novo Rumo Design, patrocinado pela Fundação Banco do Brasil, que visa através da venda de trabalhos artesanais, aumentar da renda familiar dos pacientes.

INTERNACIONAL

O empresário e farmacêutico Julio Maia participou, durante a semana passada, do I Seminário Internacional de Farmacêuticos Magistrais, em Brasília. O convite foi feito pela Associação Nacional de Farmacêuticos Magistrais (ANFARMAG). Durante o evento, foram discutidos assuntos técnicos, legislativos e políticos do segmento magistral.

VIVAS

Parabéns e muitas felicidades para Aurora Escóssia e Cadu Fonseca, que comemoraram a troca de idade ontem. Tudo de bom!

BODAS DE TRIGO

Tudo de bom ao casal Polyanna Simas e o vereador Lahyre Neto, que comemoraram na terça-feira três anos de casados, celebrando com a filhota Maria.

Arquivo Pessoal/Divulgação



EM TEMPO!

Felicidades ao presidente da OAB/RN, o alvirrubro Paulo Eduardo Teixeira, que completou 50 anos de idade. Em tempo, a Coluna deseja ao especialista em Direito do Trabalho e Processo do Trabalho muita saúde, felicidade e sucesso ao lado de toda família!

NEWS

Dino Arigone, Arnon César, Ari Jorge, Bruno Luís Ramos e José Vital felizes com a inauguração oficial de uma super concessionária na Paraíba, em Cabedelo. Desde já, a Coluna deseja muito sucesso nesta nova empreitada.

Ascom/Divulgação



FESTA

Fotos: João Neto/Divulgação



Os amigos Tázia e Getulio Madruga foram prestigiar a amiga Hilneth, na última sexta.

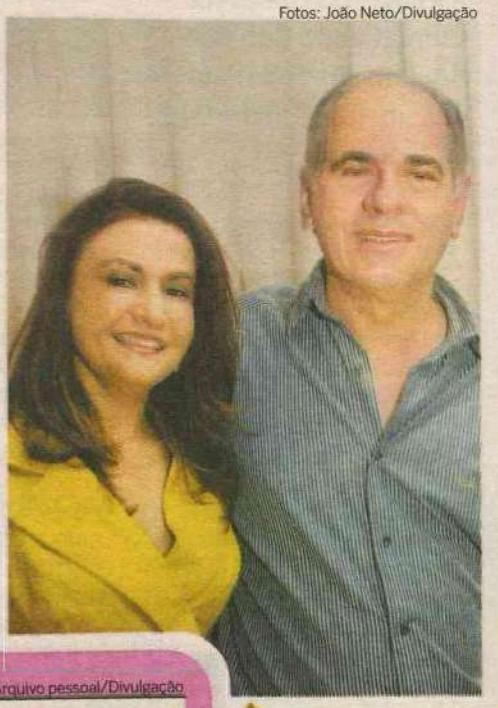

Os amigos Tázia e Getulio Madruga foram prestigiar a amiga Hilneth, na última sexta.

Velinhas para...

- Nelson Varela Barca
- Daliana Vila

Arquivo pessoal/Divulgação



INSTAMOMENT

Hoje, trazemos o amor de irmãs, no Instamoment.

Labim/UFRN

programação

destaquehoje

ATRAÇÃO // INTERTV CABUGI



Antônio Cunha/Esp. CB/D.A Press

EM HOMENAGEM A CHICO ANYSIO, TV GLOBO EXIBE ESCOLINHA DO PROFESSOR RAIMUNDO

resumonovelas

GLOBO

MALHAÇÃO

Cristal tenta evitar de ser atendida pela médica. Carmem e Betão se acertam. Alexia reclama por Gabriel não ter falado com ela que precisava de ajuda com Cristal. Moisés orienta Carcará a vigiar os jornalistas durante a coletiva. Fabiano pergunta por Kiko para Gabriel. As mulheres da Comunidade dos Anjos tumultuam a coletiva por causa da Kiko. Timtim consegue tirar uma foto de Kiko com trajes de praia.

AMOR, ETERNO AMOR

Carlos acalma o gato, deixando Melissa mais tranquila. Clara conforta Verbena. Melissa tem uma crise de raiva ao pensar em sua irmã. Juliana convida Bruno para sair. Verbena pede que o filho fale sobre Elisa. Miriam e Carlos fazem uma busca na internet e não reparam quando Verbena se sente mal. Gabriel vai falar com Beatriz. Tereza percebe o abatimento de Verbena e entra em contato com Gabriel.

AQUELE BEIJO

Sebastião avisa a Claudia e Vicente que Amália fará um jantar no Sonho D'Aveiro para comemorar o noivado dos dois. Maruschka, Mirta e Rubinho se mudam para o apartamento de Ipanema. Raimundinha tenta descobrir quem é o verdadeiro pai de Agenor. Otília conversa com Sarita e Ricardo e fica sabendo que Olga e Estela estão presas. Tibério afirma que Olga é inocente, mas Cabo Rusty contesta. Brigitte pressiona Belezinha e ela se desespera. Grace Kelly faz uma proposta para Rubinho voltar a trabalhar na Comprare. Belezinha se aconselha com a mãe e íntima resolve ajudá-la. Agenor pede ao pai para ocupar a Shunel. Iara dá força para Joselito reabrir a tenda. Otília visita Olga. Camila diz para Regina que pode conseguir uma bolsa para estudar confeitaria em Paris.

AVENIDA BRASIL

Monalisa e Muricy discutem na festa de comemoração feita para o filho. Rita conhece Batata e ele a defende de Nilo. Cadinho faz uma grande surpresa para Verônica. Tufão deixa Monalisa sozinha para levar Carminha a uma churrascaria. Carminha finge passar mal e Tufão a leva para casa. Nilo procura por Rita no depósito. Carminha cria uma situação favorável e beija Tufão. Batata encontra Rita escondida e decide ajudá-la.

SBT

CORAÇÕES FERIDOS

Aline vai ao banco Varela e descobre que estão fazendo auditoria. Ela pergunta à secretária quem é o auditor responsável. Janaina se oferece a Eduardo ao dizer que pode acabar com a tristeza que ele sente. Camila vai à casa de Dinho, que conta à amiga que Flávio sequestrou Aline. Vera, Olavo, Lucy e Vitor estão à mesa de jantar. Para provocar, Aline chega e pergunta se pode se sentar ao lado do marido.

RECORD

REBELDE

Miguel interrompe o clima e entrega um livro a Alice. Alice é surpreendida, mas gosta da indiferença de Miguel. Cilene e Artur decidem falar com a diretora que ele está sofrendo bullying, mas Arturzinho ameaça fugir de casa. Carla comenta com os rebeldes que Pedro saiu de táxi sozinho do colégio. Pedro vai ao encontro de Beth em casa e eles se abraçam. Pedro avança em Franco e pergunta o que ele fez para Beth ser presa.

VIDAS EM JOGO

Regina confessa que teve participação no assassinato de Andrea. Patrícia começa a chorar, quando entra o promotor de justiça. Lucas volta ao cativeiro muito irritado. Ele aponta sua arma para Carlos e exige que ele revele o nome do suposto comparsa. Wellington se desespera ao saber, através de Fátima e Cacau, que Carlos desapareceu após a morte de Jorge. Ele calça os sapatos e consegue fugir da clínica. Margarida liga para Lucas e conta que Regina foi presa.

REI DAVI

Não há exibição.

hojenatv

INTERTV CABUGI
GLOBO - CANAL 11

04H55 SAGRADO
05H00 TELECURSOS
06H00 GLOBO RURAL
06H30 BOM DIA RN
07H30 BOM DIA BRASIL
08H30 MAIS VOCÊ
09H55 BEM ESTAR
10H40 TV GLOBINHO
11H35 ESCOLINHA DO PROFESSOR RAIMUNDO
12H00 RN TV
12H50 GLOBO ESPORTE
13H20 JORNAL HOJE
13H50 VÍDEO SHOW
14H30 CHOCOLATE COM PIMENTA
16H10 SESSÃO DA TARDE O INFERNO DE DANTE
17H52 GLOBO NOTÍCIA
17H55 MALHAÇÃO
18H25 AMOR ETERNO AMOR
19H15 RN TV
19H30 AQUELE BEIJO
20H30 JORNAL NACIONAL
21H00 AVENIDA BRASIL
21H45 BIG BROTHER
22H00 FUTEBOL
00H00 JORNAL DA GLOBO
00H30 PROGRAMA DO JÔ
02H05 SÉRIES AMERICANAS
02H50 CORUJÃO A REVANCHE DO APRISIONADO

TV PONTA NEGRA
SBT - CANAL 13

06H00 JORNAL DO SBT - MANHÃ
07H00 AUTO SHOW
08H00 CARROSSEL ANIMADO
09H30 BOM DIA & CIA
10H40 TUDO DE BOM
11H10 60 MINUTOS
11H45 ARENA
12H00 PATRULHA DA CIDADE
13H20 JORNAL DO DIA
14H00 VERSÁTIL
14H15 PÇARA SONHADORA
15H10 MARISOL
16H15 MARIA DO BAIRRO
17H10 TENHA ESTILO
17H15 CASOS DE FAMÍLIA
18H15 CHAVES
19H15 JORNAL DO DIA 2ª EDIÇÃO
19H45 SBT BRASIL
20H30 CORAÇÕES FERIDOS
21H15 PROGRAMA DO RATINHO
22H30 CANTE SE PUDER
23H45 AVENTURA SELVAGEM
00H30 DE FRENTE COM GABI
01H30 JORNAL DO SBT - NOITE
02H15 DOIS HOMENS E MEIO / TWO AND A HALF MEN
03H00 GREY'S ANATOMY

TV TROPICAL
RECORD - CANAL 8

07H45 DESENHO
08H05 RN NO AR
08H40 FALA BRASIL
10H00 HOJE EM DIA
12H00 BALANÇO GERAL
12H50 ENCONTRO COM A NOTÍCIA
13H20 JORNAL DA TROPICAL
14H00 RECORD NOTÍCIAS
14H30 TUDO A VER
16H45 TODO MUNDO ODEIA O CHRIS
19H00 NOVELA REBELDE
20H00 TROPICAL NOTICIAS
20H30 JORNAL DA RECORD
21H15 DR. HOUSE
22H15 NOVELA VIDAS EM JOGO
23H15 SUPER TELA
01H15 PROGRAMAÇÃO RELIGIOSA

BAND NATAL
BANDEIRANTES - CANAL 3

06H00 IGREJA MUNDIAL
06H45 PRIMEIRO JORNAL
07H30 RN ACONTECE
08H00 DIA DIA
09H15 BAND KIDS
10H30 POWER RANGERS / MIGHTY MORPHIN I
11H15 JOGO ABERTO
12H30 JOGO ABERTO RN
13H00 BOA TARDE CIDADÃO
13H30 DE OLHO NA CIDADE
13H50 BOA TARDE RN
14H10 BAND MULHER
14H30 CONEXÃO POTIGUAR
15H00 KENAN & KEL
15H25 LIGA DOS CAMPEÕES UEFA
17H40 BRASIL URGENTE
18H50 RN URGENTE
19H20 JORNAL DA BAND
20H25 MOMENTO DA SORTE
20H28 SHOW DA FÉ
21H20 PRÉ-JOGO
21H30 FUTEBOL 2012
23H45 AGORA É TARDE COM DANILO GENTILI
00H30 JORNAL DA NOITE
01H30 O MELHOR DA LIGA
01H55 CLAQUETE
03H10 IGREJA MUNDIAL

SIMTV
REDE TV - CANAL 17

08H00 IGREJA UNIVERSAL DO REINO DE DEUS
12H00 SIM NOTÍCIAS 1ª EDIÇÃO
12H05 SUA CIDADE (AO VIVO)
13H00 SIM NOTÍCIAS 2ª EDIÇÃO
13H05 SIM ESPORTES
13H25 ALÔ MEU POVO
13H55 SIM NOTÍCIAS 3ª EDIÇÃO
14H00 PROGRAMAÇÃO REDETV
15H00 A TARDE É SUA
17H00 IGREJA UNIVERSAL DO REINO DE DEUS
19H00 CIA DO VAQUEIRO
19H30 TV FAMA
20H40 REDETVNEWS
21H30 DESENHO LOCAL
22H30 SUPERPOP
00H00 PROGRAMA AMAURY JR.
01H00 LEITURA DINÂMICA
01H30 IGREJA UNIVERSAL DO REINO DE DEUS

TV UNIVERSITÁRIA
TV BRASIL - CANAL 5

05H50 SALTO PARA O FUTURO
06H50 TELECURSO ENSINO MÉDIO
07H05 TELECURSO ENSINO FUNDAMENTAL -
07H20 TELECURSO TECENDO O SABER
07H50 JORNAL VISUAL
08H00 REPÓRTER BRASIL
08H45 COCORICÓ
09H00 OS PEQUENOS ROBÔS
09H30 CASTELO RA TIM BUM
10H00 UM MENINO MUITO MALUQUINHO
10H30 JANELA JANELINHA
11H00 OS PEZINHOS MÁGICOS DE FRANNY
11H30 A TURMA DO PERERÊ
12H00 POR DENTRO DO CAMPUS
12H30 UM MENINO MUITO MALUQUINHO
13H00 A TURMA DO PERERÊ
13H30 CATALENDAS
13H45 CARRAPATOS E CATAPULTAS
14H00 DANGO BALANGO
14H30 VILA SÉSAMO
15H00 ESCOLA PRA CACHORRO
15H15 COCORICÓ NA CIDADE
15H30 CEDRIC
15H45 CURTA CRIANÇA
16H00 SEM CENSURA
17H30 ALTO FALANTE
18H00 ESTÚDIO MÓVEL
18H30 SNOBS
19H00 TVU NOTÍCIAS
19H30 CAFÉ FILOSÓFICO: PROF. SÁVIO ARAÚJO
20H00 OLHAR INDEPENDENTE: BOA VONTADE / AUSÊNCIA
20H30 SER SAUDÁVEL
21H00 REPÓRTER BRASIL
22H00 3 A 1
23H00 ISOLADOS - UMA HISTÓRIA DE SOBREVIVÊNCIA 4
00H00 A TV QUE SE FAZ NO MUNDO: RÚSSIA
00H30 AMÉRICA LATINA TAL COMO SOMOS: OS FILHOS DO SOL
01H30 CARA E COROA
02H00 SEM CENSURA
03H30 OBSERVATÓRIO DA IMPRENSA
04H30 CAMINHOS DA REPORTAGEM
05H30 EXPEDIÇÕES

TV ASSEMBLEIA NATAL
CABO TV - CANAL 36

07H05 SESSÃO PLENÁRIA - AL/RN (REPRISE - 27.03.2012)
08H30 SINTONIA - AL/RN (ENTREVISTADO: JAPERI ARAÚJO)
09H30 ÚLTIMA HORA (AO VIVO)
09H40 MEMÓRIA - AL/RN (ESTÁDIO MACHADÃO)
10H30 SESSÃO PLENÁRIA - AL/RN (AO VIVO)
13H20 JORNAL DA ASSEMBLEIA 1ª ED. (AO VIVO)
14H00 FELICIDADE URGENTE - AL/RN (REPRISE - 26.03.2012)
15H00 ÚLTIMA HORA (AO VIVO)
16H00 ÚLTIMA HORA (AO VIVO)
16H10 SESSÃO PLENÁRIA - AL/RN (REPRISE - 28.03.2012)
19H00 JORNAL DA ASSEMBLEIA 2ª ED. (AO VIVO)
19H30 ESPORTE EM PAUTA (AO VIVO)
20H00 CIDADÃO DO FUTURO - AL/RN - TEMA: LAÇOS PARTIDOS (INÉDITO)
20H30 SESSÃO PLENÁRIA DO PARLAMENTO JOVEM - AL/RN (REPRISE - 26.03.2012)
22H00 SESSÃO PLENÁRIA - AL/RN (REPRISE - 28.03.2012)

TV CÂMARA NATAL
CABO TV - CANAL 37

08H00 TELA BRASIL - RELATOS DE SEQUIDÃO
09H10 ECOSENADO - CHAPADA DOS GUIMARÃES
10H00 AUDIÊNCIA PÚBLICA PARA DISCUTIR ÁREAS DE RISCOS EM NATAL
12H40 DOCUMETÁRIOS - REDES SOCIAIS
13H00 CÂMARA ESPORTIVA (AO VIVO)
14H00 SESSÃO ORDINÁRIA
16H40 CÂMARA ESPORTIVA (REPRISE)
17H30 CÂMARA VERDE
18H00 SESSÃO SOLENE PARA ENTREGA DO TÍTULO DE CIDADÃO NATALENSE A UBIRATAN HOLANDA
19H10 SEMANA DE MÚSICA 2011
19H30 COM A PALAVRA O VEREADOR - LUIZ CARLOS
19H50 MOMENTO CULTURAL - RENDEIRAS
20H00 REPRISE DA SESSSÃO ORDINÁRIA DO DIA

:: ENVIE SUA PROGRAMAÇÃO SEMANAL, ALTERAÇÕES, DÚVIDAS, SUGESTÕES OU CRÍTICAS PARA MUITO.RN@DABR.COM.BR

cinema

ESPECIAL

Cavalo de Guerra (War Horse, EUA/Reino Unido, 2011). De Steven Spielberg. Jeremy Irvine, Tom Hiddleston, David Thewlis, Emily Watson. O filme mostra a história de amizade entre um cavalo chamado Joey e o jovem Albert (Jeremy Irvine), que o domestica e o treina, na Inglaterra. Quando Joey é vendido à cavalaria e mandado para o combate durante a Primeira Guerra Mundial, eles são forçados a se separar e Albert inicia sua jornada em busca do amigo, na França, inspirando a vida de todos que encontra em seu caminho. **Cinemark 6**. 14h, 19h40E. 12a.

PRÉ-ESTREIA

O Lorax - Em busca da trúfula perdida (EUA, 2012) - De Chris Renaud e Kyle Balda. Animação. Garoto de 12 anos busca trúfula perdida para presentear garota dos seus sonhos. **Moviecom 6** (dub, 3D). 14h. L.

ESTREIA

Jogos vorazes (EUA, 2012) - De Gary Ross. Com Jennifer Lawrence, Josh Hutcherson. Adolescente participa de reality show mortal no lugar da irmã. **Cinemark 1** (dub). 12h35, 15h50, 19h05, 22h05. **Cinemark 2**. 14h50, 18h, 21h10. **Moviecom 4**. 14h50, 17h40, 20h30. **Moviecom 6** (dub). 16h, 21h30. 14a.

CONTINUAÇÃO

Guerra é guerra (EUA, 2012). De MCG. Reese Witherspoon, Tom Hardy e Chris Pine. Dois amigos inseparáveis, espiões veteranos, apaixonam-se pela mesma garota e entram em guerra para conquistá-la. **Cinemark 4**. 12hA, 14h10, 16h20, 18h40, 21h. **Moviecom 7**. 15h15, 17h25, 19h35, 21h45. 12a.

Projeto X - Uma festa fora do controle (EUA, 2012). De Nima Nourizadeh. Thomas Mann, Jonathan Daniel Brown, Oliver Cooper. Três alunos do último ano do colegial querem deixar o anonimato e decidem preparar uma festa inesquecível. **Cinemark 3**. 13h, 17h30, 19h30, 21h30. **Moviecom 5**. 15h40, 17h35, 19h30, 21h25. 18a.

Protegendo o inimigo (EUA e África, 2012). De Daniel Espinosa. Denzel Washington, Vera Farmiga. O mais perigoso renegado da CIA e um inexperiente oficial precisam se aliar para se manter vivos depois que o esconderijo do ex-presidiário é atacado por mercenários. **Cinemark 6**. 19h40F, 22h10. **Moviecom 1**. 14h35, 17h, 19h25, 21h50. 14a.

W.E.- O romance do século (W. E., 2011). De Madonna. Abbie Cornish, Andrea Riseborough, Oscar Isaac. Trama aborda o romance entre dois casais: o rei Edward VIII e a norte-americana Wallis Simpson; e uma mulher casada e um guarda de segurança da Rússia. **Moviecom 2**. 16h40, 21h20. 14a.

John Carter - Entre dois mundos (EUA, 2012). De Andrew Stanton. Taylor Kitsch, Lynn Collins, Willem Dafoe. Veterano da guerra civil é transportado a Marte, onde se torna prisioneiro dos habitantes do planeta. Sua sobrevivência está em suas mãos. **Cinemark 7** (dub, 3D). 12h40, 18h20. Cinemark 7 (3D). 15h35, 21h05. **Moviecom 3**. 14h40, 17h20, 20h. **Moviecom 6** (dub, 3D). 18h50. 12a.

Billi Pig (BRA, 2012). De Jose Eduardo Belmonte. Selton Mello, Graziela Massafera, Milton Gonçalves. Aspirante a atriz, seu marido, um corretor de seguros falido e um falso padre têm a chance de se dar bem na vida quando filha do chefe do tráfico é atingida em tiroteio e entra em coma. **Cinemark 5**. 16h30, 21h45. 12a.

O artista (França/ Bélgica, 2012). De Michel Hazanavicius. Jean Dujardin, Bérénice Bejo. Na Hollywood de 1927, a chegada dos filmes falados faz estrela do cinema mudo temer o declínio de sua carreira. **Moviecom 2**. 14h30, 19h10. 12a.

A invenção de Hugo Cabret (The invention of Hugo Cabret, EUA, 2011). Direção: Martin Scorsese. Asa Butterfield, Chloe Moretz, Jude Law. Filho de um relojoeiro que trabalhava num museu, Hugo vê o pai morrer assim que lhe mostra sua última descoberta: um andróide. **Cinemark 5** (dub). 13h20, 19h. L.

Cada um tem a gêmea que merece (Jack and Jill, EUA, 2011) - Direção: Dennis Dugan. Adam Sandler, Al Pacino, Katie Holmes. Jack, publicitário casado e com filhos teme a visita de sua irmã gêmea Jill, que vira sua vida tranquila de cabeça para baixo. **Cinemark 3**. 15h, 10a.

LEGENDAS

E - Esta sessão será exibida SOMENTE Quinta-feira (29/03).
F - Esta sessão será exibida SOMENTE Quarta-feira (28/03).

Esta programação é baseada em informações enviadas pelas operadoras e é válida até quinta-feira, 29 de março.

SERVIÇO

Moviecom (Praia Shopping): 2ª, 3ª, 5ª: R$ 10 ou R$ 5, o dia todo. 2ª, 3ª, 5ª (3D): R$ 16 ou R$ 8. 4ª: R$ 8 ou R$ 4, o dia todo. 4ª (3D): R$ 14 ou R$ 7. Sexta, sábado, domingo e feriado: R$ 13 ou R$ 6 (até 18h); R$ 15 ou R$ 7,5 (após 18h). Sexta, sábado, domingo e feriado (3D): R$ 20 ou R$ 10. Inf: 3620-4000.

Cinemark (Midway Mall): 2ª,3ª, 5ª: até 17h, R$ 9 ou R$ 4,50; após 17h, R$ 11ou R$ 5,50. 2ª,3ª, 5ª (3D): R$ 19 ou R$ 9, o dia todo. 4ª: R$ 9 ou R$ 4,50, o dia todo. 4ª (3D): R$ 18 ou R$9, o dia todo. Sexta, sábado, domingo e feriado: até 17h, R$ 14 ou R$7; após 17h, R$ 16 ou R$ 8. Sexta, sábado, domingo e feriado (3D): R$ 24 ou R$ 12, o dia todo. Todos os dias uma sessão às 15h sai por R$ 4 ou R$ 2. Inf: 3221-6571.

astros

ÁRIES (21/03 a 20/04)
Alguém que tem um trabalho importante a fazer pode precisar da sua ajuda, entre de cabeça. À noite, pode relaxar num lugar agradável com a paz dos bem-sucedidos.

TOURO (21/04 a 20/05)
Problemas de comunicação podem colocar alguns planos em banho-maria, mas você está determinado a seguir em frente e não vai desistir. Amanhã tudo será diferente.

GÊMEOS (21/05 a 20/06)
Dia favorável a conversas e discussões de situações pendentes na área pessoal ou financeira. Você hoje conseguirá enxergar mais claramente as coisas.

CÂNCER (21/06 a 22/07)
Você deve conseguir progresso em um projeto, mas mais tarde distrações podem atrapalhá-lo. Apesar de bem intencionadas, alguns podem atrapalhar seus planos.

LEÃO (23/07 a 22/08)
Você tem todas as condições de atingir seus objetivos hoje, desde que tenha consciência das dificuldades que terá e esteja disposto a encará-las de frente.

VIRGEM (23/08 a 22/09)
A rotina do trabalho pode se revelar tediosa, mas se tentar, talvez tenha boa ideia para projeto interessante. Relacionamentos necessitam de manutenção.

LIBRA (23/09 a 22/10)
Cabe a você procurar um aliado forte para ajudá-lo num projeto ambicioso. Isso é importante porque você terá mais sorte naquilo que fizer em parceria.

ESCORPIÃO (23/10 a 21/11)
Dia favorável a atividades em grupo e relacionamentos. Às vezes você fala demais, mas hoje conseguirá expressar suas opiniões com tato e diplomacia.

SAGITÁRIO (22/11 a 21/12)
Será muito importante para você que as coisas sejam feitas do seu jeito, mas isso não ajudará em nada a sua popularidade. Seria melhor entrar em acordo com os outros.

CAPRICÓRNIO (22/12 a 20/01)
Permitir que suas emoções se sobreponham ao bom senso em questões financeiras pode levá-lo a perder dinheiro. Você precisa aprender a tratar os negócios com a razão.

AQUÁRIO (21/01 a 19/02)
Você pode se sentir inseguro em relação às expectativas de alguns. Assim como o versátil geminiano, você hoje conseguirá lidar bem com vários projetos ao mesmo tempo.

PEIXES (20/02 a 20/03)
Atividades relacionadas à sua casa e aos interesses de sua família serão as que lhe darão maior prazer. Está na hora de todos colaborarem, cada um fazendo a sua parte.

Labim/UFRN

passatempo

Dois tradicionais ingredientes do quentão		James (?), ídolo dos anos 50		Sem falsa humildade / Conjunção aditiva		Cidade da Zona da Mata (MG) / Colarinho		Ressurgimento		
						G				
Brinquedo como o PlayStation				Jorge (?), ator	▶	O				
Vasilha para alimentar animais	▶					L		Parte final de um balé (pl.)		
				Arremate do teto junto à parede	▶	A				
(?) Thorpe, nadador australiano		Na bacia das (?): com custo baixo				Jorge Ben (?), músico da MPB	▶			
	▶									
Destreza; rapidez						Lago, em francês	▶			
(?) Watson, atriz de "Harry Potter"	▶					Autores (abrev.)				
(?), Melquior e Baltazar: os Três Reis Magos (Bíblia)		A pilha palito / Arte, em inglês	▶				Cheio de (?): pretensioso / Gargalha	▶		
Seguir; rumar / Fecha; entope	▶			Maior evento de MMA do mundo		Gelo, em inglês	▶	Registro necessário à pessoa jurídica		
	▶						Alex Escobar, jornalista carioca			
Transmissor da febre tifoide		François Truffaut, cineasta francês	▶			Apartamento (abrev.)	▶			
	▶									

sudoku

2	6					7		
	5		8		1			
	9	3		7			2	
		8	7				5	
			4	1				9
	4				9			1
				9				
			6		4			
		7						

oitoerros

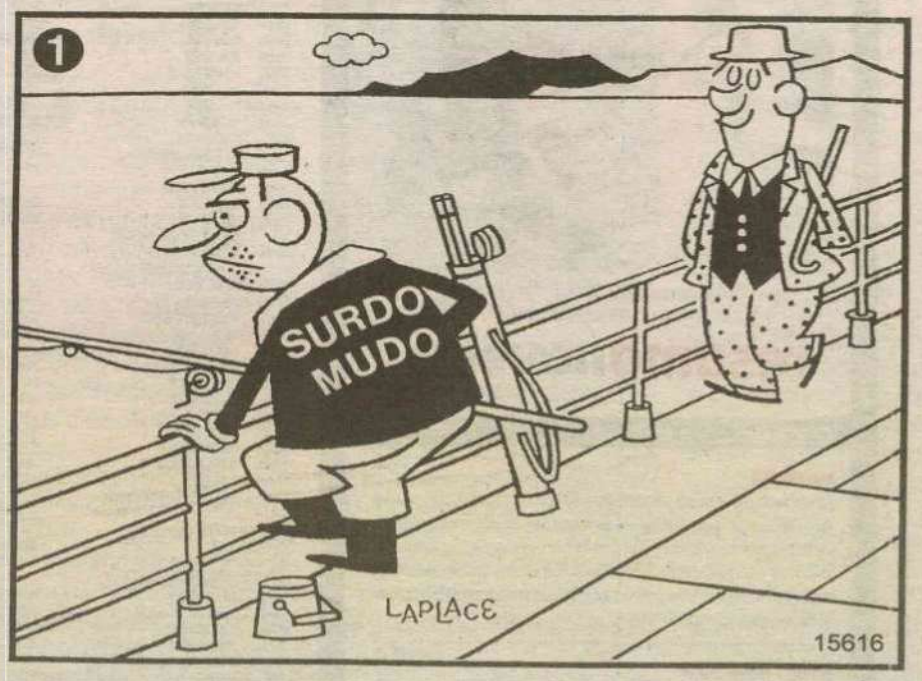

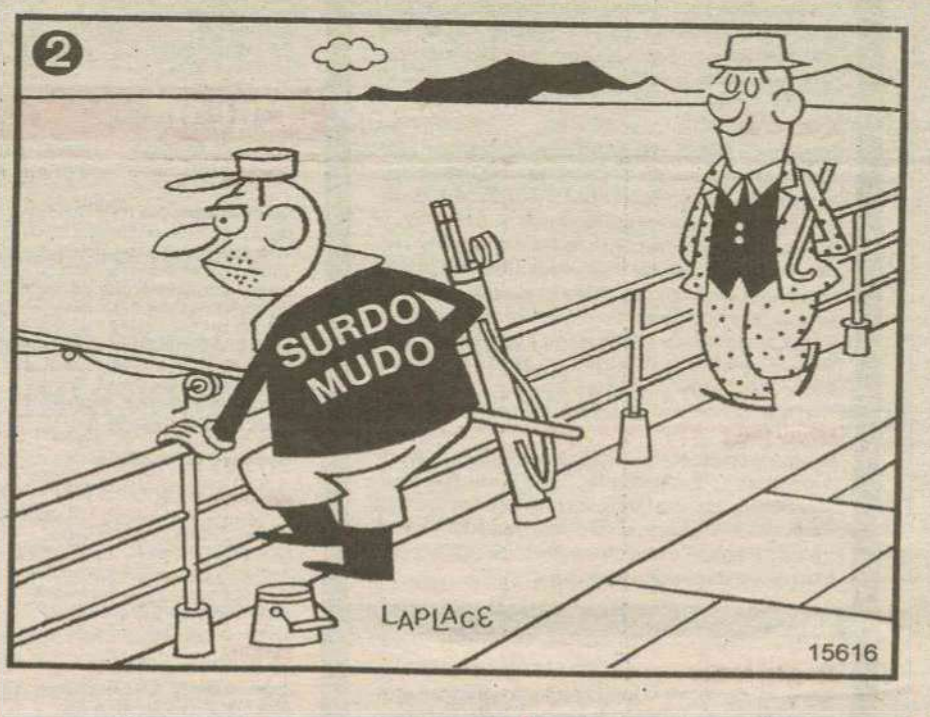

Solução: 1- Pé esquerdo do homem da frente. 2- Trecho da grade próximo ao homem à frente. 3- Gola da roupa do homem da frente. 4- Alça da espingarda. 5- Base da grade, próxima à espingarda. 6- Montanha ao fundo. 7- Cabo da bengala. 8- Botão do colete do homem ao fundo.

RESPOSTAS

P		M		L				R						
V	I	D	E	O	G	A	M	E						
		N	E		D	O	R	I	A		P			
		G	A	M	E	L	A		P					
I	A	N		S	A	N	C	A						
		E		A	T		J	O	R					
A	G	I	L	I	D	A	D	E						
		E	M	M	A		L	A	C					
		N		A	A	A		S	I					
		G	A	S	P	A	R		M					
		I	R		A		I	C	E					
O	B	T	U	R	A		N	N						
		R		F	T		A	P	T					
P	E	R	C	E	V	E	J	O						

2	6	1	9	4	3	7	8	5	
7	5	4	8	2	1	9	3	6	
8	9	3	5	7	6	1	2	4	
9	1	8	7	6	2	4	5	3	
3	7	5	4	1	8	2	6	9	
6	4	2	3	5	9	8	7	1	
1	3	6	2	9	7	5	4	8	
5	2	9	6	8	4	3	1	7	
4	8	7	1	3	5	6	9	2	



Labim/UFRN

Proposta prevê fim do fator previdenciário

Centrais Sindicais querem agilidade na votação do texto pelo Plenário da Câmara

Ronaldo de Oliveira/CB/D.A Press



Presidente da Força Sindical, Paulo Pereira, é contra a fórmula que diminui a aposentadoria dos trabalhadores

Brasília - O presidente da Força Sindical, Paulo Pereira da Silva, o Paulinho da Força, que também é deputado federal pelo PT de São Paulo, disse ontem que a comissão de deputados ligados a centrais sindicais e a entidades patronais chegou a um acordo para votação da proposta que prevê o fim do fator previdenciário, e que o texto deve ser levado ao plenário da Câmara "o mais rápido possível".

"Vamos trabalhar para levar a proposta ao plenário rapidamente", disse, após reunião entre centrais sindicais e o presidente da Câmara no exercício da Presidência da República, Marco Maia.

O cálculo da aposentadoria pelo fator previdenciário leva em conta a expectativa de vida, o tempo de contribuição e a idade do trabalhador, fazendo com que o segurado receba menos quanto mais cedo se aposentar. Segundo Paulinho, a proposta que será levada à votação é a chamada Fórmula 85/95, que soma a idade ao tempo de contribuição até atingir o valor 85 para as mulheres, e 95 para os homens.

Além do fator previdenciário, as centrais conversaram com Maia sobre a isenção de Imposto de Renda sobre a Participação nos Lucros ou Resultados (PLR), que também está em discussão no Congresso. Segundo Paulinho, as centrais estão aguardando um posicionamento do ministro da Fazenda, Guido Mantega, sobre o assunto, mas adiantam que, se não houver acordo, deverão votar contra o governo.

"Já dissemos a Maia que vamos ter enfrentamento caso não tenha resposta do governo. Se não negociar, vamos tentar ganhar na votação, aproveitar que a presidenta está meio brigada com a Câmara".

Os sindicalistas também pediram a Maia que instale uma comissão geral na Câmara para discutir a desindustrialização que ameaça o setor produtivo brasileiro diante da valorização cambial que favorece produtos importados.

SAÚDE

Ministério cria programa de qualidade em mamografia

Brasília - Hospitais e clínicas públicas e particulares que fazem exames de mamografia no país terão de adotar o Programa Nacional de Qualidade em Mamografia, criado pelo Ministério da Saúde por meio de portaria publicada ontem no Diário Oficial da União. O programa já está em vigor. Além de garantir a qualidade, outro objetivo do programa é minimizar os riscos associados ao uso do raio X. De acordo com a nova norma, serão avaliadas as imagens da mamografia, o laudo médico, a capacitação dos profissionais de saúde e a taxa de detecção de câncer de mama pelo exame.

O monitoramento anual será feito por comitê formado por representantes do ministério, da Agência Nacional de Vigilância Sanitária (Anvisa), do Instituto Nacional de Câncer (Inca) e de sociedades médicas.

Monitoramento anual será feito por comitê

A Agência Nacional de Saúde Suplementar (ANS) também integra o grupo e deverá baixar norma obrigando os planos de saúde a contratar somente prestadores de acordo com o programa.

A mamografia é o exame fundamental para diagnóstico de câncer de mama, o mais comum entre as brasileiras. Se identificado em estágio inicial, as chances de cura são de 95%. No Brasil, a taxa de mortalidade é considerada alta, porque a doença é identificada em fase avançada, segundo o Inca. O instituto estima 52.680 novos casos este ano. A mamografia deve ser feita a cada dois anos por mulheres com mais de 50 anos de idade. A Lei da Mamografia (Lei 11.664), de 2009, dá direito à mulher, a partir dos 40 anos de idade, a fazer o exame gratuitamente, segundo recomendação médica.

SÍRIA

LÍDER ACEITA PLANO DE PAZ DA ONU

O governo do presidente sírio, Bashar al-Assad, concordou em seguir o plano de paz proposto pelo enviado da ONU e da Liga Árabe, Kofi Annan. O anúncio foi feito ontem terça-feira pelo regime, embora representantes da oposição se mostrem céticos. Para o ex-secretário-geral das Nações Unidas, o anúncio é "um importante passo inicial para trazer o fim da violência". Ele ressaltou que a implementação do plano, na prática, é fundamental para lidar com a situação alarmante no país, que vive intensos confrontos há mais de um ano.

EUA-EUROPA

UNIDOS CONTRA O TERRORISMO

A comunidade internacional, liderada pelos Estados Unidos e alguns países europeus, quer unidade no combate ao terrorismo nuclear. Esse é o principal item da declaração final da 2ª Conferência de Segurança Nuclear, em Seul, na Coreia do Sul, aprovada ontem pelos 53 líderes estrangeiros presentes. O vice-presidente Michel Temer representou o Brasil. Além dos chefes de Estado e de Governo de 53 países, também participaram dos debates em Seul representantes de várias Organizações Internacionais, como a Interpol) e a Agência Internacional de Energia Atômica.

FRANÇA

ATIRADOR PODE TER CÚMPLICE

Investigadores da França tentam identificar um terceiro cúmplice do atirador de Toulouse, Mohamed Merah, de 23 anos, que nos últimos dias aterrorizou o país ao provocar sete assassinatos - quatro em uma escola judaica. Policiais investigam um homem que pode ter ajudado Merah na compra de acessórios para a motocicleta que usou nos crimes. O cúmplice é apontado pelos investigadores pela colaboração na compra de um aparelho para neutralizar o localizador da motocicleta.

Labim/UFRN

editorial



"Não creio que Deus seja brasileiro; mas duvido que o Senhor do Bonfim não o seja e nacionalíssimo" (in "53 Mi Anos" - 11.3.1942)

ASSIS CHATEAUBRIAND

Nova chance aos Brics

Brasil, Rússia, Índia, China e África do Sul são mais do que cinco economias emergentes em expansão num mundo em crise. Reunidas sob o acrônimo Brics, abrigam mais de 40% da população global e somam Produto Interno Bruto (PIB) de US$ 14 trilhões, ou seja, quase um quinto das riquezas produzidas no planeta. É natural que busquem maior participação no cenário internacional - o que seria facilitado por uma atuação conjunta, em bloco. A oportunidade estará na mesa a partir de amanhã, quando chefes de Estado e de governo promoverão, em Nova Délhi, na Índia, o quarto encontro de cúpula do quinteto. Tudo dependerá de conseguirem fazer prevalecer o objetivo comum, acima das divergências bilaterais. Além de Dilma, participarão dos debates os presidentes Dmitri Medvedev (Rússia), Hu Jintao (China) e Jacob Zuma (África do Sul), e o primeiro-ministro da Índia, Manmohan Singh.

Avançar na criação de um banco de desenvolvimento, proposto pelo primeiro-ministro indiano, como alternativa ao Banco Mundial (Bird) e ao Fundo Monetário Internacional (FMI), já seria grande passo. Até pelo simbolismo de apresentar saída fora da ordem econômica mundial estabelecida ainda nos anos 40 do século passado, ao fim da Segunda Grande Guerra. A instituição permitiria aos países reduzir a dependência econômica em relação aos Estados Unidos e à União Europeia, em sérias dificuldades. Mais do que isso, a experiência poderia depois ser replicada para dar um pontapé inicial em mudanças políticas não apenas voltadas ao desenvolvimento sustentável, como também à segurança e à paz no universo, com um rearranjo das regras e dos organismos internacionais.

Mas há muito a andar até lá. Maior dos Brics, a China, que é a segunda potência mundial, tem PIB de US$ 7,4 trilhões e reservas cambiais superiores a US$ 3 trilhões. Contudo, é uma ditadura que ganha mercados mundo afora com vantagens artificiais, como a desvalorização da moeda, o yuan, um calo inclusive para o Brasil, invadido por produtos chineses em condições desfavoráveis de competitividade. A Rússia, por sua vez, consolida-se como economia de mercado ainda sob olhares desconfiados de parte do globo. Os demais países têm abismos sociais a superar, o que deixa o bloco, formalizado ou não, distante da pose de referência internacional. Aliás, reconhecer a necessidade de promover correções de rumo internas é desafio de primeira ordem para os emergentes.

No imediato, a presidente Dilma Rousseff, pragmática, tenta capitalizar a ida à Índia para além do eventual resultado da cúpula dos Brics. Com cerca de 60 empresários na comitiva, reservou dois dias da agenda para visita de Estado, de olho em mais negócios para o Brasil. De 2010 para 2011, o comércio entre os dois países cresceu 17%, atingindo US$ 9,1 bilhões. A ideia é que chegue a US$ 15 bilhões até 2015. Outro ponto a ser discutido deve ser a união de Brasília e Nova Délhi em torno de um só nome para a sucessão, em junho, do norte-americano Robert Zoellick na Presidência do Banco Mundial. Aproximações bilaterais, vale lembrar, também terminam por fortalecer o quinteto emergente.

CHARGE



cartas redacao.rn@dabr.com.br

Para enviar sua opinião para a seção CARTAS, escreva para o e-mail ou envie correspondência para o endereço abaixo. Lembramos que o conteúdo é de inteira responsabilidade de seus autores.

DIÁRIO DE NATAL / REDAÇÃO
Av. Bacharel Tomaz Landim, 1042 - Jardim Lola. CEP 59104-000 S. G. do Amarante - RN

Lei Geral da Copa

Folheando o **Diário de Natal** dessa terça-feira (*Lei Geral da Copa e Código Florestal, os assuntos da semana*, Brasil&Mundo, 27.03.2012), fiquei abismado com o que li a respeito da Lei Geral da Copa, sobre os malefícios que essa "legislação" trará, se sancioada, ao país e à população. O projeto de lei prevê um estado de exceção, fazendo com que o Brasil vivencie por um determinado tempo - antes, durante e depois da Copa das Confederações de 2013 e Copa do Mundo de 2014 - o que for do interesse da FIFA, impedindo que greves e protestos ocorram, violando legislações conquistadas a duras penas como o Código de Defesa do Consumidor e a própria Constituição Federal. O que mais me espanta, contudo, é que o Congresso Nacional e as próprias agências de notícias do governo tentam impedir que essa informação seja levada a conhecimento público, suprimindo os apelos dos 12 Comitês Populares da Copa e apenas enfocando polêmicas menores como o Estatuto do Torcedor e a liberação ou não de bebidas alcóolicas nos estádios. O **Diário de Natal** está de parabéns por trazer uma informação preciosa e que precisa ser disseminada para evitar que tal absurdo seja sancionado e posto em prática. **Anderson Poti**, por e-mail.

Medicina é coisa séria

A abertura indiscriminada de cursos de de medicina nos últimos anos no Brasil pode apresentar um perigo à saúde da população, uma vez que o objetivo único da maioria das faculdades é o lucro. O Conselho Federal de Medicina, em estudo recente, já demonstrou que a quantidade de médicos no Brasil é suficiente. O que falta é a melhor distribuição geográfica e maior acesso por parte dos mais pobres. **Bartolomeu Felix de Morais**, por e-mail.

Valeu, Chico!

Ele não poderia ser perfeito, mas que vai fazer falta, vai! O humor dos centenas de personagens de Chico Anysio é uma aula de como fazer uma crítica, usar do sarcasmo, conscientizar politicamente e socialmente. Diferente de alguns desta nova geração (Rafinha Bastos, por exemplo) que afirmou que "pagaria todo seu dinheiro para não pedir desculpas por uma piada contada", ou seja, não importa o quanto desagradável, humilhante e deseducativa seja. Chico Anysio trabalhando numa emissora "subserviente ou não" deu voz a outros "Chicos" e também "Chicas", afinal, o Justo Verísmo marcou época com o bordão: "eu odeio pobre" - ou mesmo o Bozó - "eu trabalho na Globo" - nos fez entender o quanto este país é governado ao interesse de poucos e o quanto a maioria teima em ser subserviente. **Cícero Souza**, por e-mail.

Cidades das muriçocas

A proliferação de insetos nas cidades é uma demonstração da ausência de saneamento básico. É muito comum encontramos esgoto residencial escorrendo pelas vias públicas dessas cidades, facilitando a reprodução de muriçocas que causam milhares de males para a população. É mais do que evidente que a melhoria na saúde pública está associada aos investimentos em saneamento básico. **Fernando Melo**, por e-mail.

As carroça e o trânsito

Chamo atenção das autoridades no tocante à situação do trânsito na cidade. Reconheço a preocupação dos gestores, mas o que não dá para aceitar é ver um carroceiro seja ele de tração animal ou não, parar a sua carroça nas vias de movimentos no centro da cidade e os guardas de trânsito não possuírem moral para solicitar a sua saída do local por estar causando transtorno naquela área, será que esses guardas só têm moral para nós motoristas? **Paulo Vasconcelos**, por e-mail.

DIÁRIO de NATAL

Presidente GLADSTONE VIEIRA BELO | Vice-Presidente JOEZIL BARROS | Diretor Geral GUILHERME MACHADO

Diretor Institucional Deliomar Soares | Editora Executiva Juliska Azevedo

ENDEREÇO:
Av. Bacharel Tomaz Landim, 1042 – Jardim Lola, São Gonçalo do Amarante - RN – CEP: 59.104-000 – PABX: 0xx84 4009.0166

Sucursal
São Paulo (SP): 0xx11 3045.4921
Rio de Janeiro (RJ): 0xx21 2263.1945

Representantes
Distrito Federal: 0xx61 3201.0071
Ceará: 0xx85 3264.0576
Pernambuco: 0xx81 3326.7188

D.A Press Multimídia
Atendimento para venda e pesquisa de imagens: Pessoalmente: segunda a sexta, das 10h às 14h. Email e telefone: segunda a sexta, das 10h às 22h / sábados e feriados, das 12 às 18h. Email: dapress@dabr.com.br. Telefones: (61) 3214.1575 / 1582 Fax: (61) 3214.1583

MARKETING		4009-0181
ADMINISTRAÇÃO		4009-0166
ATENDIMENTO		
ASSINANTE	Capital	4009-0220
	Interior	4009-0220
COMERCIAL		4009-0173
CLASSIFICADOS		4009-0200

BALCÃO DE ANÚNCIOS:
Av. Deodoro, Lj. 7, Galeria Solar - Cidade Alta - 3201-8568

VENDA AVULSA	
Telefone	4009-0237
Rio Grande do Norte	R$ 1,00
Outros Estados	R$ 3,30

IVC DIÁRIOS ASSOCIADOS D.A ANJ ASSOCIAÇÃO NACIONAL DE JORNAIS

COMO ENTRAR EM CONTATO COM O DIÁRIO DE NATAL
Redação: 0xx84 4009.0150 / Circulação: 0xx84 4009.0220 / Marketing: 0xx84 4009.0181

Labim/UFRN

Em defesa dos flanelinhas e limpadores de parabrisas

Flávio Rezende
escritorflaviorezende@gmail.com

De vez em quando escuto algumas pessoas tecerem comentários muito pesados com relação aos flanelinhas e lavadores de parabrisas de veículos. A grande maioria afirma que o dinheiro pago é direcionado para o uso de drogas. Não vou aqui desmentir essa informação, pois sou consciente que muitos realmente utilizam drogas. O questionamento que faço é na seguinte direção: o uso de drogas não é exclusivo destes dois grupos de pessoas. As drogas são usadas por médicos, juízes, jornalistas, advogados, artistas, políticos e, fico me perguntando se as pessoas deixam de utilizar alguns desses profissionais por causa disso.

O que os flanelinhas e lavadores de parabrisas prestam, na verdade, é um serviço. Em todas as minhas andanças pela cidade, observo que se você não pagar a lavagem do vidro, eles ficam na deles, igualmente os flanelinhas na vigilância dos carros. Aquelas histórias que eles ameaçam, dizem isso e aquilo, na minha vivência são exceções. O que observo são eles agradecendo a Deus a moedinha dada e, nunca, ao deixar de retribuir um serviço ofertado por eles, tive como resposta uma cara feia ou algo agressivo.

O uso de drogas não é exclusivo deste grupo

Profissionais com paletó, jaleco branco e paramentos diversos também são maus. Sabemos de muitos que esculhambam quando não são bem pagos, que denigrem aqueles que não os remuneram, então, por qual motivo, só os flanelinhas e limpadores de parabrisas são tidos como intrusos, drogados e oferecidos?

Preste atenção, ele joga a água, você faz um sinal de não e a grande maioria limpa e sai numa boa, sem problemas. Ele é um prestador de um serviço muito barato, faz o que sabe por apenas moedinhas quase sem valor monetário, às vezes até um sorriso, um legal, deixam eles felizes.

Tenha um olhar mais humano para estas pessoas. Claro que devemos torcer para que encontrem uma ocupação mais rentável, menos exposta ao sol e a execração pública. São tratados como escórias por pessoas em sua maioria dentro de seus carrões com ar-condicionado e muito dinheiro no bolso. Muitos desses, os verdadeiros bandidos, que roubam milhões desviando recursos da saúde e da educação.

Jesus sabiamente repetia que julgar é sempre uma atitude perigosa. Ali, naquela situação, podia e pode ainda estar você. Nós não sabemos se aquele que está oferecendo um serviço buscou emprego antes, se está ali por ter sido preterido em várias tentativas de ocupação. Ele precisa fazer algo, não pode ficar sem comer, esse trabalho é o possível neste momento de sua vida.

Profissionais liberais também se oferecem via colunas sociais, comerciais de rádio e de TV e utilizam o dinheiro que você remunerou o seu serviço para cheirar cocaína e manter relações sexuais com menores. A diferença é que eles têm um teto e um vidro fumê para manter a privacidade, mas, na essência do espírito da coisa, neste momento, os que assim procedem, são ou não são iguais?

Flávio Rezende, escritor, jornalista e ativista social, passa a colaborar às quartas-feiras.

Cristo ou Aristóteles?

Laurivan de Sousa
Diácono da IEADERN
laurivansousa@gmail.com

Chamo a atenção dos que professa a fé em Jesus, o Cristo, por causa dos últimos acontecimentos divulgados pela mídia. Pastores que enriquecem abusando da fé alheia, e fraudando os menos informados, usando o nome de Deus. Deixo aqui o meu grito de protesto contra o capitalismo da fé. Gritando quase sem poder ser ouvido, pelo fato de meus irmãos estarem embriagados pelo engano desses devoradores. Os cristãos brasileiros precisam conhecer melhor a Jesus, e sua forma de governo sobre a igreja. Para não se deixarem ser enganados, como tem acontecido em quase todas as organizações evangélicas. Esses que na sua maioria edificam luxuosos templos, com objetivos de vos atrair; como que se Jesus habitasse em templos feito pelas mãos dos homens.

Na igreja Evangélica Assembléia de Deus do Rio Grande do Norte, da qual sou membro. É com tristeza que vejo a implantação da aristocracia, como se Aristóteles tivesse sido crucificado no lugar de Jesus, o Cristo. Aristóteles foi um dos maiores filosofo no século IV a.C. e foi professor do rei Alexandre o Grande, da Macedônia. Na igreja da idade média, alguns mestres usaram a filosofia de Aristóteles para fazer valer os seus dogmas, e doutrinas; desprezando os conceitos do Cristo. São Tomás de Aquino no século XIII foi um exemplo do aristotelismo.

O maior mal causado pela aristocracia, é que inevitavelmente findam dando origem a uma oligarquia; que na sua maioria são corruptos, e etnocêntricos quanto aos mais pobres. Hoje em pleno século XXI muitas igrejas conhecidas como evangélicas, matem um sistema de escolha de seus lideres por meio da aristocracia, menosprezando a teocrática que é o governo de Deus, como também a democracia que é o governo de todos. Tudo por causa de interesses escusos e pessoais. Muitos desses pastores já estão distantes da fé de Cristo! Pois preferiram honrar a Aristóteles, e ao capitalismo, quando deveriam honrar a Jesus.

Esses lideres aristocratas, escolhem para suas administrações algumas pessoas não muito comprometidas com a verdade. Homens com aparência de integridade, mas por dentro são promotores dos maiores males, pelos quais enganam e ludibriam os fiéis. Quero lembrar aos cristãos que Jesus nasceu em Belém de Judá, uma terra pobre de Israel. Quando adulto foi morar em Cafarnaum, cidade marítima, onde a sobrevivência da população estava na pesca. Preferiu ficar entre os pobres, para transformá-los em ricos no servir a Deus e ao próximo. Jesus, dentre os Apóstolos que escolheu, quatro deles eram pescadores. Escolheu um grupo de Apóstolos bem diversificado quanto à formação intelectual e cultural, não desprezando classe alguma.

Foi por ventura, Aristóteles crucificado em favor de vós? Se não, por que copinhas a aristocracia? Enquanto Aristóteles foi mestre de reis e doutores, Jesus foi mestre de pobres pescadores, e ainda lavou os pés deles, dando exemplo de como seria seu governo na igreja. Rejeitou a oportunidade de parceria com Pilatos, o romano, preferindo a morte em favor dos que nele acreditam.

Ele disse: "O meu reino não é deste mundo, daqui eu não sou"! Aristóteles com sua filosofia conseguiu dividir opiniões no seio da igreja da idade média; entre as escritas de são Agostinho e são Tomais de Aquino. Enquanto Jesus, o Cristo, deseja que sua igreja seja uma dizendo: "Que eles sejam um, como eu ti pai somos um". Mas como ser um, se os senhores pastores estão sempre em porfias pelas as melhores cadeiras nas igrejas? Não entendo como os teólogos protestantes do século XXI passam uma vida toda fazendo teologia e depois vive a aristocracia.

Quando deveriam viver uma teocracia, ou a democracia que é o sistema de governo de nosso Brasil. Estes líderes religiosos amam o capitalismo e desprezam os proletariados, ao contrário do que fez Jesus, o Cristo. Será que esses pastores aristocratas e capitalistas são na verdade Cristãos? Com certeza Jesus dirá a esses aleivosos naquele dia: "Apartai-vos de mim, eu não vos conheço"! Advirto aos cristãos que conheçam melhor a Jesus, o Cristo. Para não cair no erro de pregar o Cristo, e inconscientemente cultuarem a aristocracia.

Lembramos que o conteúdo dos artigos remetidos ao Diário de Natal é de inteira responsabilidade de seus autores.

DIÁRIO DE NATAL *na história*

HÁ 47 ANOS

Domingo, 28 de março de 1965
Em solenidade realizada hoje, perante milhares de pessoas, o Presidente do Brasil e o Presidente do Paraguai inauguraram a ponte da Amizade, sobre o Rio Paraná, ligando os dois países. Além dos presidentes Castelo Branco e Alfredo Stroessner estiveram presentes os chanceleres dos dois países, o Governador do Paraná Ney Braga, o Comandante do III Exército e outras autoridades.

HÁ 62 ANOS

Terça, 28 de março de 1950
O Restaurante Acapulco será inaugurado na próxima quinta-feira, às 20 horas. Destinado não somente a restaurante e bar será, principalmente, um ponto de reunião social, lançado para isto o "Chá das 5 horas", convergendo para as suas dependências o grand mond natalente. Os sócios do Restaurante Acapulco são Rômulo Maiorana e Zoltan Fried.

HÁ 46 ANOS

Segunda, 28 de março de 1966
A polícia londrina recuperou, na noite passada, a famosa Taça "Jules Rimet", o símbolo do Campeonato Mundial de Futebol, que fora furtada, no domingo último, de umaexposição em Westminster. A Taça Jules Rimet foi encontrada num jardim, no subúrbio londrino de Morgoit.

HÁ 39 ANOS

Quarta, 28 de março de 1973
A Comissão Técnica da CBD divulgou na noite de ontem a lista dos 32 jogadores convocados para a Seleção Brasileira, que domingo fará uma exibição no Recife. Entre os convocados está o potiguar Marinho, do Botafogo, que começou sua carreira em Natal, nos juvenis do Riachuelo, transferindo-se depois para o ABC, onde conquistou o seu primeiro título.

HÁ 44 ANOS

Quinta, 28 de março de 1968
A partir do próximo dia 21 de abril, Natal terá novo serviço de policiamento, com a criação e inauguração do PPO (Pelotão de Policiamento Ostensivo), que será subordinado ao Comando da Rádio Patrulha através do Capitão Domilson Damásio. O PPO atuará nos moldes de outros policiamentos ostensivos, adotando o critério das tradicionais duplas "Cosme e Damião". Várias duplas de PPO realizarão o patrulhamento contínuo das principais ruas e logradouros públicos durante as 24 horas do dia.

Labim/UFRN

PARA ANUNCIAR LIGUE: 4009-0200

1.1 Barro Vermelho

1 IMÓVEIS Compra e Venda

1.1 Apartamento

Barro Vermelho

3 QUARTOS

JM CORRETOR DE IMÓVEIS - C.1959. F.9966-0834/8828-4614. Vende-se Apart, exc.entorno, perto de tudo and méd ldo sombr, 1 ste + 2/4 soc, sl p/ 2 amb (rda tto), wc soc, coz, (arma + granit), ár serv, ent.serv, dep compl, acab, cer, granit, blindex, slão fest, elev 2 vgs gar, ar.116m2. R$ 260 mil. APV.9020. (ma). www.imoveisempre.com.br.

Candelária

4 QUARTOS ou +

JM CORRETOR DE IMÓVEIS - C.1959. F.9966-0834/8828-4614. Vende-se bonito apart, ár.nobre, and.méd. baixo, ldo somb, 4 sts (armar+blindex+gran), ste mást (closet + arm + hidr +blindx + escrit), sl p/4 amb, (varand+sanca + r.teto) sl TV, lavab, coz (arms) desp, ár serv, ent serv, dep comp, pso cer, ficam fixs (arm+espelhos), ár.lazer, s.fests, churrasq, jogs, 2 pisc, sauna, p.groung, sl fitness, q.poliesp, vig. 24 hrs, jdim, 2 elev, 3 vgs gar, ár priv. 257m2. APV.7230(bi). www.imoveisempre.com.br.

JM CORRETOR DE IMÓVEIS - C.1959. F.9966-0834/8828-4614. Vende-se Belo Apartam, ar.nobre, exc.entorn, and méd alto, ldo somb, 4 sts, sdo 1 ste mast (hidro + closet + cent.ar), esc, sl p/2 amb, (var c;vist panoram), lavab, sl íntma, cpa coz (granit), desp, ár serv, dep compl, ent.serv, acab, pso porcel, cer, granito, elev, 3 vgs gar, pisc, s.jgos, s.fest, q.poliesp, fitness, seg 24 hrs, ár.256m2. APA.7290 (gr). www.imoveisempre.com.br.

JM CORRETOR DE IMÓVEIS - C.1959. F.9966-0834/8828-4614. Vende-se bonito apartam, ár nobre, bla vista, and méd, alto, ld sombra, excel acabam, 4 suit, 1 suit mast (closet) 1 suit reversiv c/ var, sl p/ 2 amb, var, coz (cba granit) ár serv, dep comp, pso granit + ceram, exc á.lzer s.fest, piscina churrasq, parq, jard c/ paisagis, port 24h, 2 elev, 3 vg gar. APV. 7210(AP). www.imoveisempre.com.br.

Capim Macio

1 QUARTO

PX ROBERTO FREIRE 1/4,sl em L, coz, wc, garagem. R$ 150 mil. F:(84)8859-7442/9172-2026.

2 QUARTOS

APTO C/2/4 S/ COND 1 Andar, Copa/coz, 2 wc, sl, gar. Por trás Sup. Bom Preço. F:9431-2831

3 QUARTOS

JM CORRETOR DE IMÓVEIS - C.1959. F.9966-0834/8828-4614. Vende-se blo apartam exc loc, fino acabam, elegant, estilzad, and méd, 3 suit, lavab, pis granito + cerâm, suit mast (c/ closet+hidro, espel) sl p/ 4 amb (sanc+estant) var, suts (cortinas+blindx) cpa coz (cub granit) ár serv, dep emp, 3 vag gar, piscin, slão fsta, s. jog, 2 elev, churrasq, q.poliesp, port 24 hs. APV-4025(s).

IMOBILIÁRIA CAIO FERNANDES
DESDE 1992 I CRECI-RN 1191/J
Fone - 4008-0001

1.1 Capim Macio

JM CORRETOR DE IMÓVEIS - C.1959. F.9966-0834/8828-4614. Vende-se blo apartam exc loc, fino acabam, elegant, estilzad, and méd, 3 suit, lavab, pis granito + cerâm, suit mast (c/ closet+hidro, espel) sl p/ 4 amb (sanc+estant) var, suts (cortinas+blindx) cpa coz (cub granit) ár serv, dep emp, 3 vag gar, piscin, slão fsta, s. jog, 2 elev, churrasq, q.poliesp, port 24 hs. APV-4025(s).

JM CORRETOR DE IMÓVEIS - C.1959. F.9966-0834/8828-4614. Vende-se exc apartam ar nobre, perto tudo, coz (arms), desp, ár serv, dep comp, granit, arms fixos ficam, 2 vg gar, sl fest, piscina, parquin, churrasq, 2 elev, seg 24 hs, ár. 85m2, R$ 290 mil. APV. 3095(vmc). www.imoveissempre.com.br

4 QUARTOS ou +

JM CORRETOR DE IMÓVEIS - C.1959. F.9966-0834/8828-4614. Vende-se blo apartam exc padrão, 1 suit + 2 semi-suit, and méd alto, ld sombra, suit mast (closet + arms + blindex+hid) sla 3 amb, var, wc soc, copa coz (armars) desp, ar serv, dep compl 1/4 dep ent serv, Ficam móveis fixos. Ar lazer compl, vig 24 hs, 2 elev, 2 vg gar, área 212 m2, R$ 530 mil. APV.3015(mcm). sss. imoveisempre.com.br

Cidade da Esperança

2 QUARTOS

REPASSO APTO C/ 2/4 C/ 1 STE Med 52,72 m , lado sombra, c/ vg EXTRA de gar. COBERTA, Torre c/ dois elev. sal, coz, 8r serv, wc soc, var, 8r de lazer comp. Próx. a Petrobrás. PODE SER FINANCIADO PELO MC MV. F: 9403-9742/8881-0821/9627-6827

Cidade Verde

3 QUARTOS

JM CORRETOR DE IMÓVEIS - C.1959. F.9966-0834/8828-4614. VENDE-SE ótimo apart , linda vista and alto, 3/4, sdo 1 ste, sl p/2 amb, var, wc soc, coz, ár serv, dep compl, ent serv, ár lazer, s.fest, pisc, parq, churrasq, q.poliesp c/futeb, s.jgos, vig 24 hrs, 2 elev, 2 vgs gar, ár 86m2. APV480(epi)www.imoveisempre.com.br

1.1 Lagoa Nova

Lagoa Nova

2 QUARTOS

JM CORRETOR DE IMÓVEIS - C.1959. F.9966-0834/8828-4614. Vende-se Apart exc loc, 2/4, and méd, ld somb, sl + var, coz granit wc serv, pso ceram, á. lzer: sl fest, vig 24 hs, elev, piscina, churrasq, 1 vg gar, ár. 60m2. APV. 4070(asp) www.imoveisempre.com.br.

JM CORRETOR DE IMÓVEIS - C.1959. F.9966-0834/8828-4614. Vende-se Apart exc loc, 2/4, and méd, ld somb, sl + var, coz granit wc serv, pso ceram, á. lzer: sl fest, vig 24 hs, elev, piscina, churrasq, 1 vg gar, ár. 60m2. R$ 155 mil. APV.4070(asp) www.imoveisempre.com.br.

REIS MAGOS C.1328. F: 3222.4480/3211.2355. Villagio de Roma: sla, 2/4, wc soc, coz, ár. de serv, gar p/1 car. R$ 160 mil.

3 QUARTOS

JM CORRETOR DE IMÓVEIS - C.1959. F.9966-0834/8828-4614. Vende-se Belo Apartam, Coração L.Nova,perto tudo and alto, ldo somb, 3/4 sdo 2 sts, arm, sl p/2 amb + var, coz (granit), ár serv, dep emp, entrad, serv, cer, ár lazer, s.fest, pisc, churrasq, ár verde, parquin, acab, c/gás vig 24 hrs, 2 elev, 2 vgs gar, ár 90m2. APV.4090(bhb). www.imoveisempre.com.br.

JM CORRETOR DE IMÓVEIS - C.1959. F.9966-0834/8828-4614. Vende-se Apartam, exc localiz, 3/4 snd 1 suit (hidro) and méd baixo, ld somb, sl 2 amb + var, coz, ár serv, dep emp, ceram, ár lzer: piscina, vig 24 hs, elev, 2 vg gar, Ar: 120 m2. Val Vend R$ 185 mil aceita financ. APV.4010(ad). www.imoveisempre.com.br.

REIS MAGOS C.1328. F: 3222.4480/3211.2355. Residencial I Cristo Redentor: sla 4 ambs, sla. interna, 3/4 sdo tdos ste c/arms, coz. c/arms, ár. serv, dep. compl, capela, gar p/2 cars, 200m2, R$ 480 mil.

4 QUARTOS ou +

JM CORRETOR DE IMÓVEIS - C.1959. F.9966-0834/8828-4614. VENDE-SE Lindo apart 4 sts, alto padrão, and alto, bla vista ntal e R.potengi c/mar, ld sombr, 4 sts arm, sl 4 amb, lavabo, sl ster/tv, ste mast, closet + sl intma + blindx, cop/coz (arm, ár serv, dep emp, entrad serv, porcel, mveis fxos, ár lazer, s.fest, pisc, churrasq, ár verde, parq, acab c/gás vig 24 hrs, 3 elev, 4 vgs gar, ár 220 m2. APV4097(cnv). www.imoveisempre.com.br.

1.1 Neópolis

Neópolis

2 QUARTOS

JM CORRETOR DE IMÓVEIS - C.1959. F.9966-0834/8828-4614. Vende-se novo, repasse, 2/4 snd 1 suit, and alt, ár. lzer compl, pronto p/ morar, exc oportunid. www. imoveisempre.com.br.

Nova Parnamirim

3 QUARTOS

JM CORRETOR DE IMÓVEIS - C.1959. F.9966-0834/8828-4614. Vende-se novo, repassse, 3/4 sdo 1 ste, andar alto, coz, ár serv, wc soc, var, dep, elev, 2 vgs, ár lazer compl, entrega, dez, exc oport. R$ 105 mil. (+saldo). www. imoveisempre.com.br. APV 470(hac).

Petrópolis

3 QUARTOS

JM CORRETOR DE IMÓVEIS - C.1959. F.9966-0834/8828-4614. vende-se apart 3 suit (arms) and médio , 1 sl p/ 2 amb (sanca) coz (arms) ar serv, entrad serv, 2 vg gar, sl fest, sombra, churrasq, ár. privat 151m2 R$ 230 mil. APV. 5020(an). www.imoveisempre.com.br.

Ponta Negra

1 QUARTO

JM CORRETOR DE IMÓVEIS - C.1959. F.9966-0834/8828-4614. VENDE-SE belo Flat, mobiliado, estilizado, c/ vista p/ mar, acesso morro careca, and méd alto, 1 suit (ar cond + blindx) tv cbo, frigob, wc, arms, 1 vg gar, exc acab, confort, exc ár. lzer, room servic 24 hrs. (FLV.340(pn). www. imoveisempre.com.br.

3 QUARTOS

JM CORRETOR DE IMÓVEIS - C.1959. F.9966-0834/8828-4614. VENDE-SE exc apto c/vist p/mar, and, alto, estiliz, ld som, 3/4 sdo 2 sts, closet + arm + blindex, sl p/2 amb, var, wc soc, coz, arm, ficam fixos, ár serv, roda tto, pso granit, ár lazer, sl.fest, pisc, parq, churrasq, vig 24 hrs, 2 elev, 2 vgs gar, ár 94m2. APV4098(mtp). www. imoveisempre.com.br.



1.1 Tirol

Tirol

2 QUARTOS

JM CORRETOR DE IMÓVEIS - C.1959. F.9966-0834/8828-4614. Vende-se apart, perto tudo, 2/4 sdo 1 ste, and, méd ldo somb, sl + var, wc soc, blindex, coz, arm, ár serv, pso cerm, ficam 2 splits, ár lazer, s.festas, vig 24hrs, elev, pisc, churrasq, 1 vg gar, ár 54m2. R$ 170 mil.APV.3199 (ac). www. imoveisempre.com.br

3 QUARTOS

JM CORRETOR DE IMÓVEIS - C.1959. F.9966-0834/8828-4614. VENDE-SE Apart., exc localiz, 3/4 snd 1 suit, and méd, sl 2 amb, wc soc, coz, ár serv, dep emp, ceram, piscina, sl fest, vig 24 hs, elev, 2 vg gar, ár. 100m2. Val venda R$ 295 mil, aceita financiam. APV.3198(aim). www. imoveisempre.com.br.

4 QUARTOS ou +

JM CORRETOR DE IMÓVEIS - C.1959. F.9966-0834/8828-4614. VENDE-SE Belo Apartam, ár.nobre, andar.méd. alto, ldo sombra, espaç, confort, 4 sts (arm + blindx), ste mast (closet + hidro + blind), sl p/2 amb (ampla + vista panoram), esc, lvabo, cpa. coz (arm + granit), desp, ár serv, dep compl, ent. serv, granit, cer, sanca, rda tto, ficam móveis fixos, ár.lazer. s.festa, sauna, pisc, churrasq, vig 24 hrs, gerador, elev, 3 vgs gar, ár 245m2. APV.3155(nc). www. imoveisempre.com.br

JM CORRETOR DE IMÓVEIS - C.1959. F.9966-0834/8828-4614. vende-se excel apart estiliz, modern, 3 suit + 1 escrit, and méd, ld sombra, suit mast (2 closet + armars + blindx + hidro + escrit) sl 3 amb, var, roup, copa coz (armars) desp, ár serv, dep comp, ent serv, sanc, ficam móveis fixos, ár. lzer: sl fest, churrasq, vig 24 hs, 2 elevad, 2 vg gar, ar.227m2 R$ 440 mil. APV.3195(kaf) www. imoveisempre.com.br.

JM CORRETOR DE IMÓVEIS - C.1959. F.9966-0834/8828-4614. Vende-se apart, exc, otm localiz, 3 suit, and méd alto, ld somb, suit mast (arms + blindex) sala 2 amb (sanc) lavb, var, copa coz (arms) ár serv dep comp, ent serv, pso ceram vitrif, ficam móveis fixos (arms) ar lazer: sl fest, vig 24 hrs, elev, 4 vg gar, ár.179m2 R$ 350 mil. APV.3197(mta))www. imoveisempre.com.br

JM CORRETOR DE IMÓVEIS - C.1959. F.9966-0834/8828-4614. vende-se Belo apart estiliz, 3 suit (closet + blindx + escrit + armars) sl 3 amb, var, copa coz, ár serv, dep emp, 2 vgs gar, slão fest, elevadrs, churrasq, ar verd seg, 235m2. APV.3195(kaf) www. imoveisempre.com.br.

1.2 Casa

Emaús

2 QUARTOS

ESCRIT.IMOB.CARLOS CUNHA C.1073.F.:3211-3252/4646. Emaús/B. Industrial: 1 st + 2/4, sl, gar, ót. localização. R$ 190 Mil

Mirassol

3 QUARTOS

CASA DE ESQUINA Com 3/4 sendo 1 suíte, 2 salas, 2 garagens, c/ Loja Comercial, 200m2. R$ 280 mil. 9981.6360/9190.4428

ESCRIT.IMOB.CARLOS CUNHA C.1073.F.:3211-3252/4646. 01 ste + 2/4, sl, dep. gar. gradeada, coz c/arms, blindex, portas de IPÊ. R$ 360 mil.

1.2 Nova Parnamirim

Nova Parnamirim

3 QUARTOS

JM CORRETOR DE IMÓVEIS - C.1959. F.9966-0834/8828-4614. VENDE-SE ótm csa, cond fech, 3/4 snd 1 suit, 2 vg gar, entrad soc, 1 sl p/ 2 amb, coz amer, wc soc (blindx + arms) desp, ár serv, entrad serv, terraço, jard, na suit (arms + blindex) 2/4 soc, Ficam tds m.fixos, ld somb, exc ár lzer cletiva> 2 piscinas, churrasq, parq, s.fest, vig 24 hs, 2 vg gar, Ár: 190M2. Vlor cond> R$ 110,00. (CV.900(rm) www.imoveisempre.com.br.

JM CORRETOR DE IMÓVEIS - C.1959. F.9966-0834/8828-4614. VENDE-SE ótm csa, cond fech, 3/4 snd 1 suit, 1 sl, star, 1 sl jantar (rda teto + lumin), wc soc, (arm + blindex + granit), 3 qto pode s/escrit, (arm + sanca), copa/coz, (armars + cba e bancdas granit), ár serv, dep compl, cer, trraço, 2 vgs grag, churrasq, grand, ar 130m2. R$ 250 mil. (ac negoc). vlor cond. R$ 240,00 (PDE Financ) CV.968(sbm) www. imoveisempre.com.br.

JM CORRETOR DE IMÓVEIS - C.1959. F.9966-0834/8828-4614. VENDE-SE Casa, Cond. Fechado, 3/4, sdo 1 ste, 1 sl star, 1 sl jantar, wc soc (granit), coz (armars + cba e banc gra nit) ár serv, grad toda cer, terraço, 2 vgs gar, ar 120 m2. R$ 200 mil. (ac negoc) vlor cond R$ 190,00 (PDE Financ) CV.965 (aib) www. imoveisempre.com.br

REIS MAGOS C.1328. F: 3222.4480/3211.2355. Cond. Alphaville: cond. fechado c/sla, 3/4 sdo 1 ste, wc soc, coz, ar serv, gar p/1 car. R$ 210 mil

Parnamirim

2 QUARTOS

REIS MAGOS C.1328. F: 3222.4480/3211.2355. Sla, 2/4, wc soc, coz, ár. serv, qtal, gar p/2 carros coberta, jdim c/gramado. Laje plana, 66,62m2. R$ 120 mil valor negociável.

3 QUARTOS

COND. JOCKEY CLUB C/ 2/4 Nova, Terreno 10x20, sl, coz, wc, Quitada. R$ 110 Mil. F: 9171-1838

Parque das Colinas

4 QUARTOS ou +

JM CORRETOR DE IMÓVEIS - C.1959. F.9966-0834/8828-4614. Vende-se linda casa, nova, moderna, 2 paviment, fino acabam, porcelanato, terraço, 4 suit, 3 closet (blindex) suit master (hidr + clset + arms) sl star, jntar (sanca) var, sl int, lvab, copa coz (arms) desp, ár serv, dep comp, ár. 400m2, 6 vag gar, segur eletron, ld somb, exc ár. lzer, piscina. CV.1020(pc). www.imoveisempre.com.br.

Parque das Dunas

2 QUARTOS

PRÓX. POSTO DE SAÚDE 2/4, sla, forro no gesso, cerâmica, coz, wc, entrada para gar. Quitada. R$ 78 mil. 9401.2458/8711.4559

Ponta Negra

3 QUARTOS

JM CORRETOR DE IMÓVEIS - C.1959. F.9966-0834/8828-4614. VENDE-SE excel casa, alto padrão, P>Neg Boulevard, 390m2, 3 sts, sl 4 ambts, lvab, 2 pvimts, copa/coz, ár serv, pisc, churrasq, deck, ste mast, closet spar, hidro, vrand), pisc, drogas, jdim, 2 vgs gar, cob, márm, grant, climatzda, arm, ac negocia. ár lazer, seg 24 h. CV 670(ppn). www. imoveisempre.com.br.

1.2 Praias

Praias

2 QUARTOS

ESCRIT.IMOB.CARLOS CUNHA C.1073.F.:3211-3252/4646. Piranji/Praia: 01 st. + 2/4, sala, gar p/2 carros, armários, lat. livres. 190 Mil.

3 QUARTOS

ESCRIT.IMOB.CARLOS CUNHA C.1073.F.:3211-3252/4646. Maxaranguape: 3/4 sdo 1 ste, sala, gar, terraço, lat. livres, 477,96 m2. R$ 80 mil (quitada)

ESCRIT.IMOB.CARLOS CUNHA C.1073.F.:3211-3252/4646. Ponta Negra: 3/4 sdo 1 ste, 2 sls, gar, lat. livres, estuc, dep. piso cerâmica. 380 Mil.

Tirol

4 QUARTOS ou +

ESCRIT.IMOB.CARLOS CUNHA C.1073.F.:3211-3252/4646. 5 sts + 2/4, 3 salas, escritório, gar p/5 carros, grades, jardim, quintal, estuc. R$ 1,2 Milhão

1.4 Terrenos e Áreas

Nova Descoberta

TERRENO MED 1410 X 18 Interessados ligar 3223-2765/9989-8485

Nova Parnamirim

JM CORRETOR DE IMÓVEIS - C.1959. F.9966-0834/8828-4614. VENDE-SE Exc. lote 360m2, c/ infraestrutura p/ construção de exc casa fácil acesso, terreno de esq. ld somb, escriturado. R$ 55 mil. www.imoveisempre.com.br. VL.97(s)

Parnamirim

VENDO LOTE 12,5 X 20 RESIDENCIAL VIVER F: 9941-3020

Redinha

ESCRIT.IMOB.CARLOS CUNHA C.1073.F.:3211-3252/4646. Terr. 170m2, R$ 8 Mil (Esc. Pública)

2 IMÓVEIS Aluguel

2.1 Apartamento

Barro Vermelho

2 QUARTOS

REIS MAGOS C.1328. F: 3222.4480/3211.2355.Cond. Las Leñas: sla, 2/4 sdo 1 ste, wc soc, coz , ár de serv, gar p/1 car. R$ 800,00 + taxas.

REIS MAGOS C.1328. F: 3222.4480/3211.2355.Cond. Príncipe de Liverpol:var, sla, 2/4 sdo 1 ste, wc soc, coz. amer., ár. lazer, gar p/01 car, R$ 800,00 + taxas.

Candelária

4 QUARTOS ou +

REIS MAGOS C.1328. F: 3222.4480/3211.2355. Ed.Imperial Candelária: sl.3 amb, 4/4 (tdos ste), wc soc, copa, coz c/arms, ár. serv, dep. gar p/3 cars, ár. lazer comp, 3 mil + taxas.

2.1 Capim Macio

Capim Macio

2 QUARTOS

FLAMBOYANTE - Apto Reformado, R$ 600,00 Cond. e IPTU incluso. F.: 9631-8760

3 QUARTOS

REIS MAGOS C.1328. F: 3222.4480/3211.2355. Cond. Mediterraneé: apt. andar alto, ót. localização, excelente ár. lazer, var, sla em L, 3/4 sdo tdos ste, coz, ár. serv, wc de serv, depend, gar. p/2 cars. R$ 1.600,00 + taxas.

REIS MAGOS C.1328. F: 3222.4480/3211.2355.Cond. Sol e Mar: sla, 3/4 sdo 1 ste, wc soc, coz. carm, ár. serv, 02 gar, R$ 700,00 + taxas.

Lagoa Nova

2 QUARTOS

REIS MAGOS C.1328. F: 3222.4480/3211.2355. Cond. Maria Leite Cavalcante:var, sla, 2/4 sdo 1 ste, wc soc, coz, ár. serv, R$ 900,00.

REIS MAGOS C.1328. F: 3222.4480/3211.2355. Villagio de Roma: Sla, 2/4, wc soc, coz, ár. serv, gar p/1 car. R$ 800,00 + taxas.

3 QUARTOS

REIS MAGOS C.1328. F: 3222.4480/3211.2355. Villagio de Roma: Sla, 3/4, wc soc, coz, ár. serv, gar. p/1 car. R$ 750,00 + taxas.

Nova Parnamirim

2 QUARTOS

ALUGUEL APTO C/ 2/4(1 STE) Novo c/ 57,00M2, sl, coz, wc, 1 vg, lazer completo. R$ 800,00 + Cond. F: 9171-1838

REIS MAGOS C.1328. F: 3222.4480/3211.2355.Cond. Monterrey: Sla, 2/4 sdo 1 ste, wc soc, coz, ár. serv, gar p/1 car, R$ 600, 00 + taxas 1ª locação

3 QUARTOS

COND. ESPLANADA DOS JARDINS 3/4, Var,Térreo. Tr. 3206-0517/8734-3054

Petrópolis

2 QUARTOS

ED. RUI MARINHO Próximo a Maternidade Januário Cicco. Condomínio R$ 600,00 + aluguel a combinar.8899.1077/9982.5744/9976. 6889

Planalto

2 QUARTOS

CONDOMÍNIO VILLAGE PLANALTO - 2/4, sala, cozinha, banheiro. Fone: 8804.2790

Ponta Negra

1 QUARTO

APARTAMENTOS MOBILIADOS Fone: 9982-6226 www.aparttemporada.com.br

IMOBILIÁRIA CAIO FERNANDES
DESDE 1992 I CRECI-RN 1191/J
Fone - 4008-0001

Labim/UFRN

TECBLU - TECELAGEM BLUMENAU S/A. CNPJ nº 08.424.178/0001-71 - EMPRESA BENEFICIÁRIA DOS INCENTIVOS FISCAIS DO NORDESTE - FINOR - RELATÓRIO DA ADMINISTRAÇÃO - Senhores Acionistas: Apresentamos a Vossas Senhorias às demonstrações contábeis acompanhadas das correspondentes notas explicativas e parecer dos Auditores Independentes, relativos aos exercícios sociais findos em 31 de dezembro de 2011 e de 2010. Apesar dos esforços despendidos pela administração, as atividades operacionais da companhia continuam paralisadas sem previsão da retomada das operações. **DECLARAÇÃO DA DIRETORIA** - Os Administradores da TECBLU - TECELAGEM BLUMENAU S/A., abaixo indicados, declaram para os devidos fins e efeitos que reviram, discutiram e concordam com as Demonstrações Financeiras relativas ao exercício social encerrado em 31 de dezembro de 2011, assim como com as opiniões expressas no Relatório dos Auditores Independentes sobre as Demonstrações Financeiras emitido nesta data. Parnamirim (RN), 27 de fevereiro de 2012. A administração.

DEMONSTRAÇÕES FINANCEIRAS
BALANÇOS PATRIMONIAIS
Exercícios findos em 31 de dezembro de 2011 e de 2010
(Valores em milhares de Reais)

ATIVO	Nota	31.12.2011	31.12.2010
Circulante			
Caixa e equivalentes de caixa		8	-
Outros créditos	4	65	62
		73	62
Não Circulante			
Realizável a longo prazo			
Depósitos judiciais		43	40
Imobilizado	5	7.596	7.793
Intangível		1	1
		7.640	7.834
TOTAL DO ATIVO		7.713	7.896
PASSIVO/PATRIM. LÍQ.	**Nota**	**31.12.2011**	**31.12.2010**
Circulante			
Fornecedores		-	3
Obrigações fiscais e sociais	6	39	30
Obrigs.fiscs.socs.Parcelamento	9	407	71
Empréstimos e financiamentos	7	62	17
		508	121
Não Circulante			
Emprést. e financiamentos	7	427	114
Dívidas com pessoas ligadas	8	31.749	28.006
Obrigs.fiscs.socs.Parcelamento	9	4.870	7.164
		37.046	35.284
Patrimônio Líquido			
Capital social	10	44.070	44.070
Prejuízos acumulados	11	(73.911)	(71.579)
		(29.841)	(27.509)
TOTAL DO PASSIVO E DO PATRIMÔNIO LÍQUIDO		7.713	7.896

DEMONSTRAÇÕES DOS RESULTADOS
Exercícios findos em 31 de dezembro de 2011 e de 2010
(Valores em milhares de Reais)

	31.12.2011	31.12.2010
Despesas Operacionais		
Administrativas	(40)	(19)
Serviços terceirizados	(155)	(119)
Tributárias	(10)	(3)
Gerais	(223)	(219)
Resultado operacional antes do resultado financeiro	(428)	(360)
Resultado financeiro		
Receitas financeiras	-	127
Despesas financeiras	(6.603)	(3.187)
Resultado liq. do período	(7.031)	(3.420)
Quantidade Total de Ações	1.207	1.207
Prejuízo por Ação (Reais)	(5,82519)	(2,83347)

DEMONSTRAÇÃO DAS MUTAÇÕES DO PATRIMÔNIO LÍQUIDO
Exercícios findos em 31 de dezembro de 2011 e de 2010
(Valores em milhares de Reais)

	Capital Social	Prejuízos acumulados	Total
Saldos em 31/12/2009	44.070	(68.261)	(24.191)
Aj. de exerc. Anteriores	-	102	102
Prejuízo do exercício	-	(3.420)	(3.420)
Saldos em 31/12/2010	44.070	(71.579)	(27.509)
Red. multa juros conf. Art. 1º, § 7º e 8º da Lei 11.941/09	-	4.699	4.699
Prejuízo do exercício	-	(7.031)	(7.031)
Saldos em 31/12/2011	44.070	(73.911)	(29.841)

DEMONSTRAÇÃO DOS FLUXOS DE CAIXA
Exercícios findos em 31 de dezembro de 2011 e de 2010
(Valores em milhares de Reais)

Atividades operacionais	**31.12.2011**	**31.12.2010**
Déficit líquido	(7.031)	(3.420)
Ajustes para reconciliar o Déficit líquido		
-Depreciação	197	197
-Ajuste de exercício anterior	-	102
Déficit líquido ajustado	(6.834)	(3.121)
(Aum.)Red. de Ativ. operacionais		
-Outros créditos	(3)	15
-Depósitos judiciais	(3)	(12)
	(6)	3
Aum.(Red.) de Passivos operacionais		
-Fornecedores	(3)	(100)
-Obrigações fiscais e sociais	9	(83)
	6	(183)
Caixa líq. orig. ativ. operacionais	(6.834)	(3.301)
Atividades de financiamentos		
-Aquisição de emprésts. e financs.	900	374
-Juros dos emprést. e financ. obtidos	3.594	3.166
-Amortização emprésts.e financs.	(393)	(240)
-Juros s/ obrigs. fiscs. Socs. parceladas	2.947	-
-Pagamento das obrig.fisc.soc.parceladas	(41)	-
-Pagamento Parc. Lei n.º 11.941/09	(165)	-
Caixa líquido orig. ativ. de financ.	6.842	3.300
Aum.(dim.)líq. de caixa e equivalentes de caixa	8	(1)
Caixa e equivalente de caixa		
No início do exercício	-	1
No fim do exercício	8	-
Aum. líq. de caixa e equiv. de caixa	8	(1)

DEMONSTRAÇÃO DO VALOR ADICIONADO
Exercícios findos em 31 de dezembro de 2011 e de 2010
(Valores em milhares de Reais)

	31.12.2011	31.12.2010
Insumos Adquiridos de Terceiros		
Materiais, energia, serviços de terceiros e outros		
-Serviços de terceiros - PJ	89	46
-Serviços de terceiros - PF	16	37
-Assessoria fiscal e contábil	51	36
-Impostos e taxas	-	1
-CVM	-	1
-Viagens e representações	38	3
-Manutenção de veículos	9	1
-Publicações e arquivamentos	17	12
-Outras despesas	3	4
	223	141
Valor Adicionado Bruto	(223)	(141)
Depreciação, Amort. e Exaustão	(197)	(197)
Valor Adicionado Liquido Produzido pela Entidade	(420)	(338)
Valor Adicionado Recebido em Transferência		
-Outros	-	127
Valor Adicionado Total a Distribuir	(420)	(211)
Distribuição do valor Adicionado		
-Indenizações trabalhistas	-	19
-Impostos, taxas e contribuições	8	3
-Remuneração Capital de terceiros - Juros pagos	6.601	3.185
-Remuneração - Comissões e despesas bancárias	2	2
-Remuneração - Capitais próprios (Lucros retidos/Prej. do exerc.)	(7.031)	(3.420)
	(420)	(211)

NOTAS EXPLICATIVAS ÀS DEMONSTRAÇÕES CONTÁBEIS - Exercícios findos em 31 de dezembro de 2011 e de 2010 Em Milhares de Reais

1. Contexto operacional - A empresa é uma sociedade anônima de capital aberto, e tem por objetivo social a industrialização e comercialização de produtos têxteis, principalmente toalhas para rosto, banho e copa. Desde 03 de julho de 2008, a entidade encontra-se com suas atividades operacionais paralisadas, sem perspectiva de reativação. **2. Apresentação das demonstrações contábeis** - As demonstrações financeiras foram elaboradas e estão sendo apresentadas de acordo com as práticas contábeis adotadas no Brasil, em observância às disposições contidas na Lei das Sociedades por Ações, e incorporam as mudanças introduzidas por intermédio das Leis 11.638/07 e 11.941/09, complementadas pelos pronunciamentos, interpretações e orientações do Comitê de Pronunciamentos Contábeis - CPC, aprovadas por Resoluções do Conselho Federal de Contabilidade - CFC e de normas da Comissão de Valores Mobiliários - CVM. O patrimônio líquido da empresa é negativo, pela absorção dos prejuízos acumulados auferidos. **3. Principais práticas contábeis** - Dentre os principais procedimentos adotados para a elaboração das demonstrações contábeis, destacamos: a) Resultado operacional - O resultado é apurado pelo regime de competência e, inclui o reconhecimento de encargos e variações monetárias e cambiais a índices ou fatos oficiais, incidentes sobre os ativos e passivos circulantes e não circulantes. b) Caixa e equivalentes de caixa - De acordo com o CPC 03 (IAS 7), o caixa e equivalentes de caixa compreendem ao caixa, saldos em bancos e aplicações de curto prazo, de alta liquidez, imediatamente conversíveis em valores em dinheiro conhecidos e sujeitos a um risco insignificante de alteração de valor, com intenção e possibilidade de serem resgatados no curto prazo. Vale ressalvar, entretanto, que o saldo de caixa e equivalentes de caixa está composto apenas por saldo bancário disponível (positivo), e os saldos negativos estão incluídos no Passivo Circulante nas demonstrações financeiras, conforme nota explicativa n.º 7. c) Imobilizado - O imobilizado está demonstrado pelo custo de aquisição, aplicação ou incorporação ajustado ao valor recuperável nos termos da deliberação CVM n.º 527, de 1º de novembro de 2007. Entretanto os bens constantes no ativo imobilizado explicitado na nota explicativa n.º 5, deixaram de ser reavaliados como determina o item 8 da Deliberação CVM acima citada, por não haver nenhuma indicação que possam ter sofrido desvalorização. d) Passivos circulantes e não circulantes - Os passivos circulantes e não circulantes são demonstrados ao valor de custos ou de realização, incluindo, quando aplicável, dos correspondentes encargos e variações monetárias. e) Instrumentos financeiros - A companhia não se utilizou de quaisquer instrumentos financeiros até a data das demonstrações financeiras, por não possuir operações relevantes que justifiquem o registro nas informações, a companhia não introduziu o conceito de valor presente.

4. Outros Créditos	**31.12.2011**	**31.12.2010**
Adiantamento a fornecedores		
Adiantamentos diversos	2	-
	2	-
Impostos a recuperar		
ICMS a recuperar	62	62
Outros impostos a recuperar	1	-
	63	62
	65	62

5 - Ativo Imobilizado	31.12.2011				31.12.2010
	CUSTO	DEPRECIAÇÃO ACUMULADA	PROVISÃO P/PERDAS	VALOR RESIDUAL	VALOR RESIDUAL
Edificações	20.658	(789)	(15.726)	4.143	4.340
Terrenos	3.453	-	-	3.453	3.453
	24.111	(789)	(15.726)	7.596	7.793

6. Obrigações Fiscais e Sociais	**31.12.2011**	**31.12.2010**
Circulante		
Obrigações fiscais		
ICMS a recolher	21	21
ISS a recolher	2	-
IR fonte	1	-
CVM parcelamento	6	6
Contrib. Retidas a recolher	2	-
INSS retido a recolher	4	-
	36	27
Obrigações sociais		
FGTS a recolher	3	3
	3	3
	39	30

7. Empréstimos e financiamentos		**31.12.2011**	**31.12.2010**
Circulante			
Banco HSBC	(i)	60	17
Banco Bradesco	(i)	2	-
		62	17
Não circulante			
Delta Mecanização Agrícola Ltda	(ii)	427	114
		427	114
		489	131

(i) Oriundo de conta-garantida utilizada. (ii) Contrato de Mútuo. - Firmado em 15 de janeiro de 2008; - Valor limite em milhares de Reais- 5.000 - Finalidade - Aplicação de recursos na realização de investimentos ou utilização como capital de giro para a manutenção do projeto localizado no Município de Parnamirim (RN); Prazo máximo de pagamento - 5 anos, contados a partir da celebração do contrato; Encargos financeiros - Variação da TJLP ou a que vier substitui-la, mais 6% a.a. até a data do efetivo pagamento.

8. Dívidas com pessoas ligadas		**31.12.2011**	**31.12.2010**
São Bento Têxtil Ltda	(i)	14.289	12.676
Itapissuma Agroindustrial e Mercantil Ltda	(ii)	2.881	2.556
Concretudo Construções Ltda	(iii)	14.579	12.773
		31.749	28.006

(i) Contrato de Mútuo: Firmado em 19 de agosto de 2008; Valor limite em milhares de Reais-15.000; Finalidade - Aplicação de recursos na realização de investimentos ou utilização como capital de giro para a manutenção do projeto localizado no Município de Parnamirim (RN); Prazo máximo de pagamento - 5 anos, contados a partir da celebração do contrato; Encargos financeiros - Variação da TJLP ou a que vier substitui-la, mais 6% a.a. até a data do efetivo pagamento. (ii) Contrato de Mútuo; Firmado em 05 de maio de 2008; Valor limite em milhares de Reais-2.000; Finalidade - Aplicação de recursos na realização de investimentos ou utilização como capital de giro para a manutenção do projeto localizado no Município de Parnamirim (RN); Prazo máximo de pagamento - 5 anos, contados a partir da celebração do contrato; Encargos financeiros - Variação da TJLP ou a que vier substitui-la, em 6% a.a. até a data do efetivo pagamento. (iii) Contrato de Mútuo; Firmado em 15 de maio de 2008; Valor limite em milhares de Reais-15.000; Finalidade - Aplicação de recursos na realização de investimentos ou utilização como capital de giro para a manutenção do projeto localizado no Município de Parnamirim (RN); Prazo máximo de pagamento - 5 anos, contados a partir da celebração do contrato; Encargos financeiros - Variação da TJLP ou a que vier substitui-la, em 6% a.a. até a data do efetivo pagamento.

9. Obrigações Fiscais e Sociais - Parcelamento	**31.12.2011**	**31.12.2010**
Circulante		
•ICMS - Parcelamento	89	71
•Parcelamento Especial - Lei n.º 11.941/2009	318	-
	407	71
Não circulante		
•ICMS	266	326
•Parcelamento Especial - Lei n.º 11.941/2009	4.126	6.360
•FGTS	478	478
	4.870	7.164

10. Capital Social
O capital autorizado é representado por 1.380.000 unidades de ações escriturais, sem valor nominal. O capital subscrito e integralizado é representado por 1.207.000 de ações escriturais, sem valor nominal, pertencentes a acionistas domiciliados no país, na seguinte distribuição:

Tipo Ações/Acionistas	**Quant.Em Mil**	**%P/Tipo**	**%Total**
•Ordinárias			
Itapissuma Agroindustrial e Mecanização Ltda	81.408	6,75%	45%
São Bento Têxtil Ltda	99.425	8,24%	54,96%
Concretudo Construções Ltda	20	0,00%	0,01%
Jarbas Guimarães Júnior	12	0,00%	0,01%
Outros acionistas	29	0,00%	0,02%
Total ações ordinárias	**180.894**	**14,99%**	**100,00%**
Preferenciais			
•Preferenciais Classe A			
Itapissuma Agroindustrial e Mecanização Ltda	5.638	0,47%	0,55%
São Bento Têxtil Ltda	123.998	10,28%	12,09%
Concretudo Construções Ltda	83.694	6,94%	8,16%
Outros acionistas	72.745	6,03%	7,09%
	286.075	23,71%	27,89%
Preferenciais Classe B			
Itapissuma Agroindustrial e Mecanização Ltda	18	0,00%	0,00%
Outros acionistas	119	0,01%	0,01%
	137	0,01%	0,01%
Preferenciais Classe C			
Itapissuma Agroindustrial e Mecanização Ltda	2.784	0,23%	0,27%
Fundo de Investimentos do Nordeste - FINOR	658.262	54,55%	64,16%
Outros Acionistas	78.639	6,52%	7,67%
	739.685	61,29%	72,10%
Total ações preferenciais	**1.025.897**	**85,01%**	**100,00%**
TOTAL	**1.206.791**	**100,00%**	

As ações preferenciais não têm direito a voto, mas, gozam de outros direitos legais e estatutários. **11. Prejuízos acumulados** - A companhia aderiu, em dezembro de 2009, ao parcelamento especial dos débitos existentes junto a RFB E PGFN vencidos até 30 de novembro de 2008 nos termos da Lei n.º 11.941/2009. Em 19 de julho de 2011, a RFB e PGFN autorizaram a consolidação dos débitos, utilizando-se assim, parte dos créditos de prejuízos fiscais acumulados, conforme previsto no art. 1º, § 7º da citada lei, no montante de R$ 4.699 milhões, cujo valor está explicitado na Demonstração das Mutações do Patrimônio Líquido. **12. Seguros** - Em 31 de dezembro de 2011, a empresa não mantinha cobertura de seguros. **13. Contingências** - Os registros contábeis e fiscais e as operações da empresa estão sujeitas ao exame das autoridades fiscais para eventuais notificações a recolhimentos adicionais de impostos e contribuições, durante os prazos prescricionais, consonantes à legislação específica aplicável. **CONSELHO DE ADMINISTRAÇÃO.** Presidente: Jarbas Guimarães Júnior. **DIRETORIA.** Presidente/Diretoria Comercial: José Afonso Bezerra. Diretoria de Relações com Investidores: Ruy Manuel S. de Carvalho Turza Ferreira. **CONTADOR.** Francisco Ferreira Paz. Contador CRC 76905 SP/T-PE "S" RN.

RELATÓRIO DOS AUDITORES INDEPENDENTES SOBRE ÀS DEMONSTRAÇÕES CONTÁBEIS
Aos. Administradores e Acionistas
TECELAGEM BLUMENAU S/A - TECBLU
Parnamirim (RN)

Examinamos as demonstrações contábeis da TECBLU TECELAGEM BLUMENAU S/A, a "Companhia" que compreendem o Balanço Patrimonial, as respectivas demonstrações do resultado, das mutações do patrimônio líquido e dos fluxos de caixa, levantados em 31 de dezembro de 2011, correspondentes ao exercício findo naquela data, elaborados sob a responsabilidade de sua Administração. Nossa responsabilidade é a de expressar uma opinião sobre essas demonstrações contábeis.

Responsabilidade da administração sobre as demonstrações contábeis - A Administração da Companhia é responsável pela elaboração e adequada apresentação dessas demonstrações contábeis de acordo com as práticas contábeis adotadas no Brasil e pelos controles internos que ela determinou como necessários para permitir a elaboração de demonstrações contábeis livres de distorções relevantes, independentemente se causada por fraude ou erro.

Responsabilidade dos auditores independentes - Nossa responsabilidade é a de expressar uma opinião sobre essas demonstrações contábeis com base em nossa auditoria, conduzida de acordo com as normas brasileiras e internacionais de auditoria. Essas normas requerem o cumprimento de exigências éticas pelo auditor e que a auditoria seja planejada e executada com o objetivo de obter segurança razoável de que as demonstrações contábeis estão livres de distorções relevantes. Uma auditoria envolve a execução de procedimentos selecionados para obtenção de evidência A respeito dos valores e divulgações apresentados nas demonstrações contábeis. Os procedimentos selecionados dependem do julgamento do auditor, incluindo a avaliação dos riscos de distorção relevante nas demonstrações contábeis, independentemente se causada por fraude ou erro. Nessa avaliação de riscos, o auditor considera os controles internos relevantes para a elaboração e adequada apresentação das demonstrações contábeis da Companhia para planejar os procedimentos de auditoria que são apropriados nas circunstâncias, mas não para fins de expressar uma opinião sobre a eficácia desses controles internos da Companhia. Uma auditoria inclui, também, a avaliação da adequação das práticas contábeis utilizadas e a razoabilidade das estimativas contábeis feitas pela administração, bem como a avaliação da apresentação das demonstrações contábeis tomadas em conjunto. Acreditamos que a evidência de auditoria obtida é suficiente e apropriada para fundamentar nossa opinião com ressalva.

Base para opinião com ressalva - No período em exame, as atividades operacionais da companhia encontram-se paralisadas sem possibilidades de reativação, caracterizando sua descontinuidade, conforme nota explicativa n.º 1.

Opinião com ressalva - Em nossa opinião, exceto pelos efeitos do assunto descrito no parágrafo Base para opinião com ressalva, às demonstrações contábeis acima referidas apresentam adequadamente, em todos os aspectos relevantes, a posição patrimonial e financeira da TECBLU - TECELAGEM BLUMENAU S/A, em 31 de dezembro de 2011, o desempenho de suas operações e seus fluxos de caixa para o exercício findo naquela data, de acordo com as práticas contábeis adotadas no Brasil.

Outros assuntos - Demonstração do Valor Adicionado - Examinamos também a demonstração do valor adicionado (DVA), referente ao exercício findo em 31 de dezembro de 2011, cuja apresentação é requerida pela legislação societária brasileira para as companhias abertas e, como informação suplementar pelos IFRS que não requerem a apresentação da DVA. Essa demonstração foi submetida aos mesmos procedimentos de auditoria descritos anteriormente e, em nossa opinião, está adequadamente apresentada em todos os aspectos relevantes, em relação às demonstrações financeiras firmadas em conjunto.

Auditoria dos Valores Correspondentes ao Exercício Anterior - As demonstrações contábeis referentes ao exercício findo em 31 de dezembro de 2010, apresentadas para fins de comparação, foram anteriormente por nós examinadas, conforme parecer emitido em 03 de março de 2011, com ressalva em função de se encontrar a companhia com suas atividades operacionais paralisadas sem possibilidades de reativação.

Recife (PE), 27 de fevereiro de 2012.
Guimarães & Associados. Auditores Independentes. CRC - PE 376/O-2 - "S" RN.
Arnaldo Marques Guimarães. Sócio-Diretor. Contador CRC PE 2047/O-6 - "S" RN.

DIÁRIOS ASSOCIADOS
Não importa de que lado você está. O Diário de Natal está do lado do leitor, trazendo sempre as informações que você precisa. Há 70 anos.
DIÁRIOdeNATAL

Labim/UFRN

2.1 Ponta Negra

2 QUARTOS

COND. CORAIS DE PONTA NEGRA 2/4 + ste, 11º andar, mob+ eletrod + cutelaria. R$ 1.600 + cond + IPTU. F:9982-4456

Praias

2 QUARTOS

REIS MAGOS C.1328. F: 3222.4480/3211.2355. Praia do Meio: Cond. Outo Verde, sla, 2/4 c/var sdo 1 ste, wc soc, coz, ár. serv, desp c/wc, gar. p/1 car. R$ 850,00 cond/IPTU incluso.

Serrambi

2 QUARTOS

REIS MAGOS C.1328. F: 3222.4480/3211.2355. Cond. Flamboyant's:sla, 2/4, wc soc, coz, dep. e ár. serv, R$ 700,00 + taxas.

Tirol

2 QUARTOS

REIS MAGOS C.1328. F: 3222.4480/3211.2355. Cond. Ruth Galvão: Var, sla, 2/4 sdo 1 ste c/arms, coz. c/arms, wc c/blindex e arms, ár. serv, gar. p/1 caqr, andar alto, excel. ár de lazer, otima localização. R$ 900,00 + taxas.

3 QUARTOS

REIS MAGOS C.1328. F: 3222.4480/3211.2355.Cond. Icaro:sla, 3/4 sdo 2 stes, wc soc, coz. c/arms, ár. serv, deposito, depend. gar. p/1 car, R$ 1.300,00 + taxas.

2.2 Casa

Barro Vermelho

3 QUARTOS

REIS MAGOS C.1328. F: 3222.4480/3211.2355. Csa. 2 sls, 3/4, wc soc, coz, ár. serv, dep. compl. gar p/1 car. R$ 900,00

Capim Macio

3 QUARTOS

REIS MAGOS C.1328. F: 3222.4480/3211.2355. Csa. 3/4 sdo todos stes, var, 2 sls, wc soc, coz, ár. serv, 2 dep., comp, 1 apt p/hospedes c/1/4, sla e wc, ár. lazer, varias fruteiras. R$ 3.500,00 1600m2 de ár. total.

Cidade Jardim

4 QUARTOS ou +

REIS MAGOS C.1328. F: 3222.4480/3211.2355.Sla de estar/jantar, lavabo, 4/4 (tdos ste c/arms), closet sdo 2 c/arm, coz c/arm, ár. serv, dep. chur. 4 mil.

2.2 Dix-Sept Rosado

Dix-Sept Rosado

2 QUARTOS

REIS MAGOS C.1328. F: 3222.4480/3211.2355. Sla, 2/4, wc soc, coz, R$ 400,00.

2.3 Pontos Comerciais

Alecrim

REIS MAGOS C.1328. F: 3222.4480/3211.2355. Loja c/wc, R$ 3.500,00.

REIS MAGOS C.1328. F: 3222.4480/3211.2355. Loja c/wc, R$ 1.900,00.

Candelária

REIS MAGOS C.1328. F: 3222.4480/3211.2355. Salão, coz e wc, R$ 2 mil.

Capim Macio

ALUGA-SE LOJA NO SHOPPING MANDACARU MALL C/mesanino, wc completo, despensa, amplo estacionamento. Contato: 9981-3665(Francineide)

Cidade Jardim

REIS MAGOS C.1328. F: 3222.4480/3211.2355. Mandacaru Mall: Sla c/mez\anino e wc, R$ 1.300,00 c/cond. incluso.

Lagoa Nova

ALUGO - Nova sala comercial, med 37m2, sla 206, Cond. Themes Tower. (Em Frente Justiça Federal) R$ 1.300 mensal. IPTU incluso (Sem Cond.) 9431-0667.

CENTER MOR Salas/lojas, wc, estacionamento rotativo. Apartir R$ 600,00. Entre Jaguarari/ Prudente.9982.2715

REIS MAGOS C.1328. F: 3222.4480/3211.2355, 2 salas c/wc, ót. p/escrit de advocacia. R$ 1 mil.

REIS MAGOS C.1328. F: 3222.4480/3211.2355. Ponto Comercial excel. p/clinica e escrit. R$ 3 mil.

REIS MAGOS C.1328. F: 3222.4480/3211.2355. Loja c/wc, R$ 1.800,00, 72m2.

REIS MAGOS C.1328. F: 3222.4480/3211.2355. Salão c/wc, R$ 800,00 15x7.

Ponta Negra

ALUGO SALA COMERCIAL Com 20m2, à beira mar na praia de Ponta Negra, com vaga para estacionamento, e próx. Morro do Careca. Tratar com Fausto. 9983. 2305/3204.1323

2.6 Rurais

Fazendas

VENDE-SE 01 FAZENDA(Monte Alegre) e 01 TERRENO(Monte das Gameleiras). Tr. 8807-0034/ 9101-0412

2.6 Fazendas

VENDE-SE FAZENDA COM 705 HAC Localizada a 06 KM de Angicos. Preço a combinar. F:8747-7916(Henrique)/9953-9788/3531-2168/9147-1140(Magnus)

3 VEÍCULOS

3.1 Automóveis

Fiat

FIAT UNO EP - Vendo Uno EP completo, ano 96.Tratar:9609. 2024 / 9991.7665

Ford

VENDO/TROCO Por carro menor, RANGER-99, diesel, cabine dupla, completa, semi-nova. F.: 8888.2627/3214.4799

Toyota

HILUX SRV, 11/12. 3.0, 4X4 O KM Top, diesel turbo automática, completa, prata, ar, dh, trio ele, air bags, b.couro, abs. R$ 113 Mil. A vista ou entr R$ 19.900 + 60 X 2.079,00 Fixas. F: (84)3311-6332

3.1 Moto

Honda

BIZ, 10 Vermelha metálica c/ 5KM rodados. Única Dona. R$ 5 Mil. F:8831-3373/3615-1203/3208-2888

3.3 Caminhões e Carreta

Mercedes Benz

VENDO CAMINHÃO Baú ano 97. 3642.1104/9409. 1682

3.5 Diversos

Diversos

STAR TRACKING Rastreamento veicular.F:(84)2226-1021

4 TRABALHO E FORMAÇÃO PROFISSIONAL

4.1 Oferta

EMPRESA LOCAL De Estacionamento Privativo contrata operador de pátio para início imediato. Pré-requisitos: maior de 18 anos, ensino fundamental completo, disponibilidade para trabalhar à noite. Interessados ligar para 3206-2681.

OPORTUNIDADE - A Madjoia oferece vagas para quem quer trabalhar. 3221-6242/3221-5555.www.madjoia.com.br

VAGAS URGENTE Motorista, Vendedor, Aux. ADM, Manicure, Consultor, ACD, Recepcionista, Garçom, Gerente, Supervisor, Promotor, Telemarketing, Balconista, Cumim, Aux. Cozinha, Op. Caixa, Atendente e Cozinheira. Rua JOão Pessoa, nº 219. Ed. Sisal, 6º andar, sl. 602, Centro. Acesse: (WWW.EMPREGOSNORN.BLOGSPOT.COM)

5 CASA & SERVIÇOS

5.1 Construções e Reformas

Serviços de Manutenção

MARIDO DE ALUGUEL- Serv elétr/hidráu, cons. domést. em geral. maridodyaluguel@bol.com.br. 8847-2294.

5.2 Educação e Ensino

Aulas Particulares

AULAS DE MATEMÁTICA Em domicílio. . 9961-6645/8759.0092

5.6 Cestas e Presentes

5.6 Serviço para o Lar

Cestas e Presentes

AMOR ETERNO TELEMENS.E CESTAS 3224.3070/8805-2057.

Lavanderia

CLÁRITY LAVANDERIA - Busca e entrega grátis, peças a partir 1 Real. 3213-0783/8749-4353.

LAVAMOS Tapetes, Sofás e Carpetes. F:9949-1111

Móveis e Estofados

COMPRO MÓVEIS Pago na hora. 3086.5010/8818.1820/9940. 5952/8124.6060/9190.1718.

Serviços e Mensagens

DR MENSAGENS CESTAS E FLORES - 3605-0509/9152-9031.

5.7 Serviços Profissionais

Advocacia

ADVOCACIA PENAL - Direito consumidor e todas as causas. Dr. Geraldo OAB/RN 8743. F:9136-7664/8133-3434/8753-0664

Contador

GERALDO CONTABILIDADE F: 3241-2246 geraldocontabilidade@bol.com.br

Detetives

DETETIVE SANTOS - Investigações em geral, ética, segurança e sigilo. F: 3662.5145/9969.4544

5.7 Especializados

Especializados

DICÇÃO/ORATÓRIA Defesa TCC/ Art. Científico, técnicas apresentação de trab. acadêmicos. F: 9108-0616/8732-6101/9614-2218

Mudança

DONA LIA MUDANÇAS 8888.8959/9141.4912/9969.0876.

FRETES E MUDANÇAS 3642.1104/9409.1682

5.8 Som e Imagem

Discos Fitas e CdS

ATENÇÃO COLECIONADORES-DE CDS - Vendo 3.500 CDS Originais Diversos Estilos, Exceto os de Forró, pois já foram vendidos. Int. Liguarem p/: 3234-1845/9991-1290. Aceita-se proposta.

6 NEGÓCIO & OPORTUNIDADE

6.1 Agropecuária

Animais

VENDE-SE COELHOS (Gigantes/minis)F:9977-2364

6.2 Comunicados, Recados e Editais

Mitsticos

JOANA D'ARC Faço tudo em uma só consulta.Trago seu amor de volta.Trabalho para todos os fins.Resultado garantido.3672-4521/ 3661-7211/8873-3093

6.2 Mitsticos

TRAGO SEU AMOR DE VOLTA Felicidade é um direito seu. Trabalhos p/ todos fins,União de casais e outros. 3605-5051/9660-0747

6.3 Informática

Computadores

TABLET SAMSUNG GALAX 7", 3G, 16 gigabyte. Com N.F e grantia. F: 8727.3780

6.4 Oportunidades

Negócios

VENDE 01 MÁQUINA DE SORVETE Toda de Inox. F: 3214-3387

6.5 Telecomunicações

Serviços

DELTA TEC. Venda/locação e manut. de rádios e etc.32064197

6.6 Excursões

6.6 Turismo

Excursões

TAM/GOL Promocional.HELDER. F: 9990-4474

6.7 Indústria

Serviço e Manutenção

MANUTENÇÃO DE COMPUTADORES Em Notebook em domicílio . F:8839-6524/9957.2909

6.8 Sexy Shop

Acompanhantes

MARIA EDUARDA 9607.2946

Lojas

WWW.SEDUZASEX.COM.BR F:2010-9450/8733-4020

EXPLORAÇÃO SEXUAL DE CRIANÇAS E ADOLESCENTES É CRIME.

DISQUE DENÚNCIA

0800 84 2999

9765

USE ESTA ARMA CONTRA O CRIME E A VIOLÊNCIA.

DENUNCIE.

A LIGAÇÃO É GRATUITA E A SUA IDENTIDADE NÃO SERÁ REVELADA.

DISQUE DENÚNCIA 0800-84-29-99 DELEGACIA DE TÓXICOS 3232.1554

DENUNCIE ESTUPRO, ROUBO, FURTO, PROSTITUIÇÃO INFANTIL, TRÁFICO DE DROGAS, VIOLÊNCIA INFANTIL OU CONTRA IDOSOS. FAÇA A SUA PARTE



322866

ESTADO DA PARAÍBA
PREFEITURA MUNICIPAL DE JOÃO PESSOA
SECRETARIA DE SAÚDE

JOÃO PESSOA

AVISO DE LICITAÇÃO

PROCESSO Nº 149/2012 – PREGÃO PRESENCIAL Nº 080/2012
DATA DE ABERTURA: 18/04/2012 - ÀS 09:30h.
OBJETO: SISTEMA DE REGISTRO DE PREÇOS PARA AQUISIÇÃO DE MATERIAIS MÉDICOS PARA A PROGRAMAÇÃO ANUAL DE PERFURO CORTANTES (AGULHAS, CATETERES, LÂMINAS DE BISTURI, DRENO DE SUCÇÃO, ENTRE OUTROS).

A Secretaria de Saúde do Município de João Pessoa, através de seu Pregoeiro Oficial, Sr. José Robson Fausto, nomeado pela Portaria nº 310/2012 do Sr. Prefeito Municipal, torna público, para conhecimento dos interessados, que fará licitação na modalidade Pregão do tipo Presencial, sob o critério do menor preço por item. O Edital ficará à disposição dos interessados no prazo prescrito na legislação pertinente, na Sala da Comissão Setorial de Licitação, situada na Av. Júlia Freire, s/nº, Torre, João Pessoa-PB. Fonte de Recurso: SUS. SUPORTE LEGAL: Lei Federal nº 10.520/2002, Decretos Federais nºs. 3.555/2000 e 3.931/2001, Decretos Municipais nºs. 4.985/2003 e 5.717/2006, e, subsidiariamente, Lei nº 8.666/1993. Consultas com o Pregoeiro e a sua equipe de apoio no HORÁRIO ÚNICO de 08:00h às 12:00h., no telefone/Fax: 83. 3214-7937, ou pelo e-mail: cel.smsjp@gmail.com.

João Pessoa, 27 de março de 2012.

José Robson Fausto
Pregoeiro / Presidente da CSL

PREFEITURA MUNICIPAL DE JUCURUTU
AVISO DE LICITAÇÃO
CONCORRÊNCIA PUBLICA Nº 007/2012

Objeto: contratação de empresa para execução dos serviços de implantação do esgotamento sanitário da sede do Município – Recurso Administrativo – Representante: CONSBRASIL – CONSTRUTORA LTDA – EPP – Representada: Comissão Permanente de Licitação – Comunicamos aos interessados a interposição de recurso por parte da representante contra atos da Comissão, cujo conteúdo encontra-se nos autos para conhecimento e provável contestação, de quem interessar.

Jucurutu, 27 de março de 2012
Joelma de Fátima Lopes – Presidente da CPL

PREFEITURA MUNICIPAL DE JAÇANÃ/RN
PREGÃO PRESENCIAL Nº 001/2012
AVISO

O Pregoeiro do município de Jaçanã/RN, torna público que se encontra aberta licitação na modalidade PREGÃO PRESENCIAL para aquisição de gêneros alimentícios, com vistas ao atendimento das necessidades da Secretaria Municipal de Educação na manutenção da merenda escolar e demais Secretarias da administração pública do município de Jaçanã RN. A sessão pública será realizada no dia 10 (dez) de abril de 2012, às 09:00 (nove) horas na sede da Prefeitura Municipal. O edital na íntegra está à disposição dos interessados na sede da Prefeitura, situada à Rua Francisco de Paula, 225 Centro – Jaçanã/RN – Tel. 3295.2245 ou no endereço eletrônico - www.cidadecompras.com.br.

Damião Porfirio Medeiros Silva
Pregoeiro

PREFEITURA MUNICIPAL DE SÃO PAULO DO POTENGI
COMISSÃO PERMANENTE DE LICITAÇÃO
AVISO DE LICITAÇÃO
MODALIDADE – TOMADA DE PREÇO N.º 003/2012

A comissão Permanente de licitação nomeada através da portaria 001/2012 - GP, torna público que realizará, no dia **12/04/2012, às 09:00** horas, a licitação acima epigrafada - OBJETO: Contratação de empresa para construção de um espaço educativo infantil dentro do Programa Pró-infância/MEC/FNDE - Tipo C - Localizado a Rua Boa Vista, s/nº - Zona Urbana - São Paulo do Potengi-RN, maiores informações na Sala da CPL Rua – Rua Bento Urbano 04 – Centro. fone (0xx84) 3251-4919 ou cplspp@ig.com.br, no horário de 08:00 as 12:00.

São Paulo do Potengi/RN, 27 de março de 2012
Carlos Eduardo Vitorino de Azevedo – Presidente da CPL

322885



ANÚNCIOS QUE DISCRIMINEM

NÃO É LEGAL

Art. 373-A. Ressalvadas as disposições legais destinadas a corrigir as distorções que afetam o acesso da mulher ao mercado de trabalho e certas especificidades estabelecidas nos acordos trabalhistas, é vedado:

I- Publicar ou fazer publicar anúncio de emprego no qual haja referência ao sexo, à idade, à cor ou situação familiar, salvo quando a natureza da atividade a ser exercida, pública e notoriamente, assim exigir; (Artigo 373-A, inciso I, da CLT)

Art. 1º. Fica proibida a adoção de qualquer prática discriminatória e limitativa para efeito de acesso a relação de emprego, ou sua manutenção, por motivo de sexo, origem, raça, cor, estado civil, situação familiar ou idade, ressalvadas, neste caso, as hipóteses de proteção ao menor previstas no inciso XXXIII, do art. 7º da Constituição Federal. (Art. 1º, Lei nº 9029/95).

Labim/UFRN



FÁBIO PACHECO
fabiopacheco.rn@dabr.com.br

driblecurto

Mediador da paz

A repercussão das palavras de Leandro Campos pós-clássico invadiram as ruas da cidade e redes sociais numa velocidade impressionante. Livrar-se da punição seria como um tsunami avassalador , não deixando pedra sobre pedra, arrastando o prédio da FNF, destruindo a sala do TJD e as regras desportivas, e o mais grave: acabando de vez com a credibilidade do Campeonato Potiguar. Mas para nossa sorte e o bem do futebol, o treinador refletiu melhor e voltou atrás em suas palavras. O momento exige espiritualidade, ética, conduta, reflexão e concentração apenas no trabalho. O mesmo vale para as duas diretorias. Nesse período de violência do futebol brasileiro, o melhor a fazer é dar exemplo de maturidade e profissionalismo. Os dirigentes alvinegros e alvirrubros deveriam aproveitar o convite feito pelo presidente José Vanildo e comparecerem para o encontro amigável de reconciliação na sede da federação. Zé sabe que essa guerra não é saudável para a imagem do campeonato e muito menos para os clubes, e o papel de mediador é fundamental para acalmar os ânimos e retomar a paz, pois se não estabelecer a ordem, só Deus sabe o que poderá acontecer no próximo clássico.

Errou

O América teve duas baixas importantes no melhor setor do time. Além de Soares, lesionado, e com sete gols, o time perdeu Wanderley para o CRB, artilheiro da equipe com oito gols. Juntos, eles somam 15 gols no campeonato. Uma perda importante, principalmente se Roberto Fernandes escalar Isac e Lúcio juntos, dois jogadores de área e que não sabem buscar jogo.

Renatinho

Leandro Campos vai ganhar um importante reforço para o duelocontra o Potiguar. É que depois de um longo tempo afastado, desde a final do primeiro turno, o lateral-esquerdo Renatinho está de volta ao time. Pelo menos a equipe voltará a ter uma jogada aguda de linha de fundo pelo setor esquerdo, melhorando a as jogadas de ataque. Berg sai é verdade, mas vira uma importante opção para o meio de campo.

Rodada

O atacante Douglas Caé, do Santa Cruz, foi o vencedor da rodada Óticas Diniz, empresa patrocinadora oficial do Campeonato Estadual 2012. Hoje teremos a rodada Lupo, quem será que vai levar o prêmio?

FGTS NÃO!

Estão querendo meter a mão no dinheiro do FGTS para as obras da Copa e Olimpíadas 2016. Querem a sangria desatada dos cofres públicos, mas pela segunda vez Dilma vetou o pedido dos parlamentares. Os empreendimentos relacionados ao mundial já possuem uma linha crédito específica, mas parece que nada chega no país da corrupção.

Alexandre Coelho/EM/D.A Press



Outra vítima

A briga entre as torcidas de Palmeiras e Corinthians fez mais uma vítima. Foi decretada ontem a morte encefálica do torcedor palmeirense Guilherme Vinícius, de 19 anos. Lamentável. Por isso a necessidade de amenizar os ânimos em Natal, pois os marginais travestidos de torcedores só querem um motivo para propagarem a violência e se matarem.

Liderança

A sexta rodada do segundo turno pode definir nesta noite um líder isolado. Ambos com dez pontos, ABC, América e Baraúnas dividem a liderança, separados apenas pelo saldo de gols. O pior é que nenhum dos três terá jogo fácil. Poderemos ter o Assu encostando entre os quatro primeiros, já que enfrentará o lanterna Caicó.

Vale a liderança

Flamengo encara o Olímpia de olho no primeiro lugar

LIBERTADORES 2012

O Flamengo encara o Olímpia e o frio paraguaio de Assunção, hoje às 22h, pela fase de grupos da Taça Libertadores da América. O treinador Joel Santa tentou esconder o esquema para o jogo que vale a liderança do grupo 2, mas deu dica de como poderá escalar a equipe. Apesar da baixa temperatura, Joel comandou um treino ontem e colocou os atletas em atividade com ritmo forte. Ronaldinho e Vagner Love ainda fizeram um treino de finalizações.

A partida está sendo encarada como uma guerra pelo atacante do amor. "Vai ser uma guerra, estamos esperando isso. Acredito que o Olimpia é o melhor time que enfrentamos até agora na Libertadores. Estamos preparados e queremos vencer esta guerra", disse Vagner Love, em entrevista ao site oficial do clube. O técnico Joel Santana adotou discurso semelhante ao do jogador. "O jogo será uma guerra. Temos de tentar organizar a equipe para conseguir um resultado positivo. Se o time jogar como jogou hoje, com esse espírito, essa garra e determinação, vamos conseguir. Não será fácil, mas não estamos atrás de facilidade", ressaltou.

Maurício Val/VIPCOMM/D.A Press



Vagner Love disse que jogo contra paraguaios será uma guerra

Sobre a polêmica com o técnico do Olímpia, Gerardo Pelusso, Joel preferiu não falar. O provável time para o jogo de seis pontos contra o Olímpia é: Felipe, Léo Moura, David, Marcos González, Junior Cesar, Muralha, Willians, Luiz Antonio, Bottinelli, Ronaldinho e Vagner Love. Vice-líder, o Rubro-Negro tem cinco pontos contra sete do líder Lanús. O adversário paraguaio desta noite soma quatro, contra três dos equatorianos do Emelec.

PAULISTÃO

POLÍCIA PRENDE SEIS TORCEDORES

A Polícia Civil de São Paulo prendeu ontem seis torcedores envolvidos no conflito entre Gaviões da Fiel e Mancha Verde no último domingo, sendo cinco da torcida palmeirense. Em entrevista coletiva, a delegada que está à frente do caso disse que, ao contrário do que divulgou em nota oficial, a Mancha Alviverde não é "vítima" no caso. "Não há chapeuzinho vermelho na floresta. Eles não pediram escolta da polícia mesmo sabendo que haveria confusão. Sabiam perfeitamente do risco que corriam. Mais de um deles [da Mancha] estava portando arma de fogo. Eles não são vítima", disse a delegada Margareth Barreto, do Decradi (Delegacia de Crimes Raciais e Delitos de Intolerância). Na segunda-feira, a Mancha divulgou uma nota em seu site oficial dizendo ter sido vítima de uma emboscada. O confronto entre as duas torcidas aconteceu na manhã do último domingo, horas antes do clássico entre Corinthians e Palmeiras e envolveu cerca de 500 pessoas em uma avenida na zona norte de São Paulo. Dois palmeirenses morreram por conta da briga, que havia sido agendada pela internet.

Labim/UFRN

EDITOR >> Fábio Pacheco (fabiopacheco.rn@dabr.com.br) esportes.rn@dabr.com.br

Novo desafio

Fotos: Ana Amaral/DN/D.A Press



"O Isac tem 90% de chances de jogar. Ele só não participa da partida se algo acontecer e ele ficar impossibilitado de trabalhar, pois Não quero improvisar sem a necessidade".

Roberto Fernandes - técnico

Depois de vencer o clássico, América encara o Alecrim hoje à noite no estádio Nazarenão

ESTADUAL 2012 Rio Grande do Norte

Diego Hervani
diegohervani.rn@dabr.com.br

Com o ânimo revigorado após quebrar o tabu de mais de dois anos sem vencer o maior rival, o América entra em campo hoje, às 20h, no estádio Nazarenão, contra o Alecrim, para dar continuidade ao bom momento que vem vivendo. Com a saída de Wanderlei, Isac será titular. Lateral esquerda é a única dúvida.

O América perdeu os seus dois principais artilheiros para a sequência do estadual. Após Soares, com sete gols, se machucar e ter previsão de volta apenas para o final de maio, Wanderlei deixou o clube e se transferiu para o CRB/AL. "Não tem muito o que fazer. Infelizmente são coisas que o treinador não tem como interferir. Agora vamos trabalhar com os atletas que temos", frisou Roberto Fernandes, que confirmou Isac na linha de frente ao lado de Lúcio Curió.

Treinador fará seu primeiro jogo sem Wanderlei

"O Isac tem 90% de chances de jogar. Ele só não joga se acontecer alguma coisa que o impossibilite. É um jogo importante e não quero improvisar sem necessidade". Se o sistema ofensivo já está praticamente definido, na lateral esquerda a situação bem diferente. Como Wanderson recebeu o terceiro cartão amarelo contra o ABC, quatro atletas lutam pela vaga. Mesmo sem terem muita experiência, os jovens Bruno e Thiago, revelados pela categoria de base americana, são os principais candidatos.

"O Bruno está buscando seu espaço, mas ainda não jogou. O Thiago é canhoto, para ser zagueiro ele não tem uma estatura muito boa, então eu acredito que ele pode ir bem na lateral. Irei conversar com os dois. Caso não sinta que eles estão preparados eu irei improvisar o Norberto ou o Fabinho", afirmou Fernandes.

Depois da pesada derrota para o Palmeira, por 3 a 0, o Alecrim procura vencer para não sair do G4 da competição.

América	Alecrim
Fabiano, Norberto, Cléber, Edson Rocha e Bruno (Thiago); Ricardo Baiano, Márcio Passos, Jairo e Júnior Xuxa; Isac e Lúcio Curió. Técnico: Roberto Fernandes.	Fernando, Josué, Bob, Marcão e Everaldo; Mossoró, Gavião, Wellington e Luis Carlos; Markony e João Paulo. Técnico: Baltazar Germano.

Local: Estádio Nazarenão, em Goianinha.
Horário: 20h
Árbitro: Leandro Saraiva Dantas

ABC

Campos volta atrás

Para demonstrar que a derrota no clássico diante do América, no último domingo, não abalou a equipe, o ABC entra em campo hoje, às 20h30, contra o Potiguar de Mossoró, no estádio Nogueirão, em busca de uma vitória para continuar na liderança da competição. Jérson será a novidade e Leandro Campos declarou que não deixa mais o clube caso seja punido pelo STJD.

Depois do resultado adverso no jogo com o seu maior rival, o clima ficou um pouco pesado dentro do alvinegro. Leandro Campos e diretoria deram fortes declarações contra o alvirrubro e a arbitragem. Mas o elenco procura ficar fora de todas as polêmicas. "Tive uma boa conversa com os jogadores e eles estão tranquilos. Independetemente do que acontece com o seu treinador ou com a diretoria eles precisam focar apenas no campo e estão cientes disso. Vamos buscar os três pontos e não vai ser fácil", destacou o técnico.

Mais calmo do que na entrevista que deu na última segunda-feira, ele mudou o discurso e disse que só deixa o ABC caso seja demitido. "De cabeça quente você acaba falando muita coisa que não deve. Hoje (ontem) conversei com a diretoria e eu só saio do ABC caso eles não me queiram mais". A novidade para o duelo com o Potiguar é a volta do meio campista Jérson, que ficou de fora dos cinco últimos jogos do alvinegro se recuperando de lesão. Ele entra no lugar de Bileu, suspenso pelo terceiro cartão amarelo.



Mais tranquilo, treinador deixa polêmica de lado e se concentra no Potiguar

O Potiguar vai em busca de sua primeira vitória no segundo turno. A equipe tem apenas dois pontos, frutos de dois empates.

OUTROS JOGOS

Caicó x **Assu**
Santa Cruz x **Baraúnas**

Potiguar	ABC
Ramon, Fernando Carioca, Índio Potiguar, Igor Maranhão e Marciano; Reginaldo, Erick Silva, Júnior Bahia e Diego; Robson e Mossoró. Técnico: Edisnho Cardoso.	Camilo, Flávio Boaventura, Alison e Eduardo; Murilo, Carlinhos Santos (Eliélton), Raul, Jérson e Berg; Léo Gamalho e Washington. Técnico: Leandro Campos.

Local: Estádio Nogueirão, em Mossoró.
Horário: 20h30.
Árbitro: Lenilson de Lima.

Labim/UFRN

DIÁRIO de NATAL

QUINTA-FEIRA Natal, 29 de março de 2012 www.diariodenatal.com.br R$ 1,00

FUNDADOR DOS DIÁRIOS ASSOCIADOS: ASSIS CHATEAUBRIAND

SERVIDORES MUNICIPAIS ENTRAM EM GREVE HOJE PÁGINA 2

MP REFORÇA PEDIDO DE INTERVENÇÃO NA URBANA

LIXO // O Ministério Público reiterou o pedido de intervenção judicial na Urbana e ainda solicitou a impugnação do relatório feito pela comissão de fiscalização da autarquia. Os promotores justificaram que o relatório aponta "despreparo, falta de conhecimento e qualificação técnica" dos membros da comissão. Enquanto isso, a Urbana ainda não definiu que empresa irá assumir o transporte do lixo para o aterro sanitário. PÁGINA 9



Eduardo Maia/DN/D.A Press

Bebeto NA ARENA

O ex-jogador e tetracampeão pela seleção brasileira esteve ontem no canteiro de obras da Arena das Dunas participando do programa nacional de prevenção de acidentes de trabalho. PÁGINA 24



Ana Amaral/DN/D.A Press

2 rodas

O ciclista taipuense Raimundo Ferreira quer pedalar até o Rio de Janeiro para contar sua história a Luciano Huck. Em 2009, ele foi a São Paulo. PÁGINA 24

Fábio Cortez/DN/D.A Press

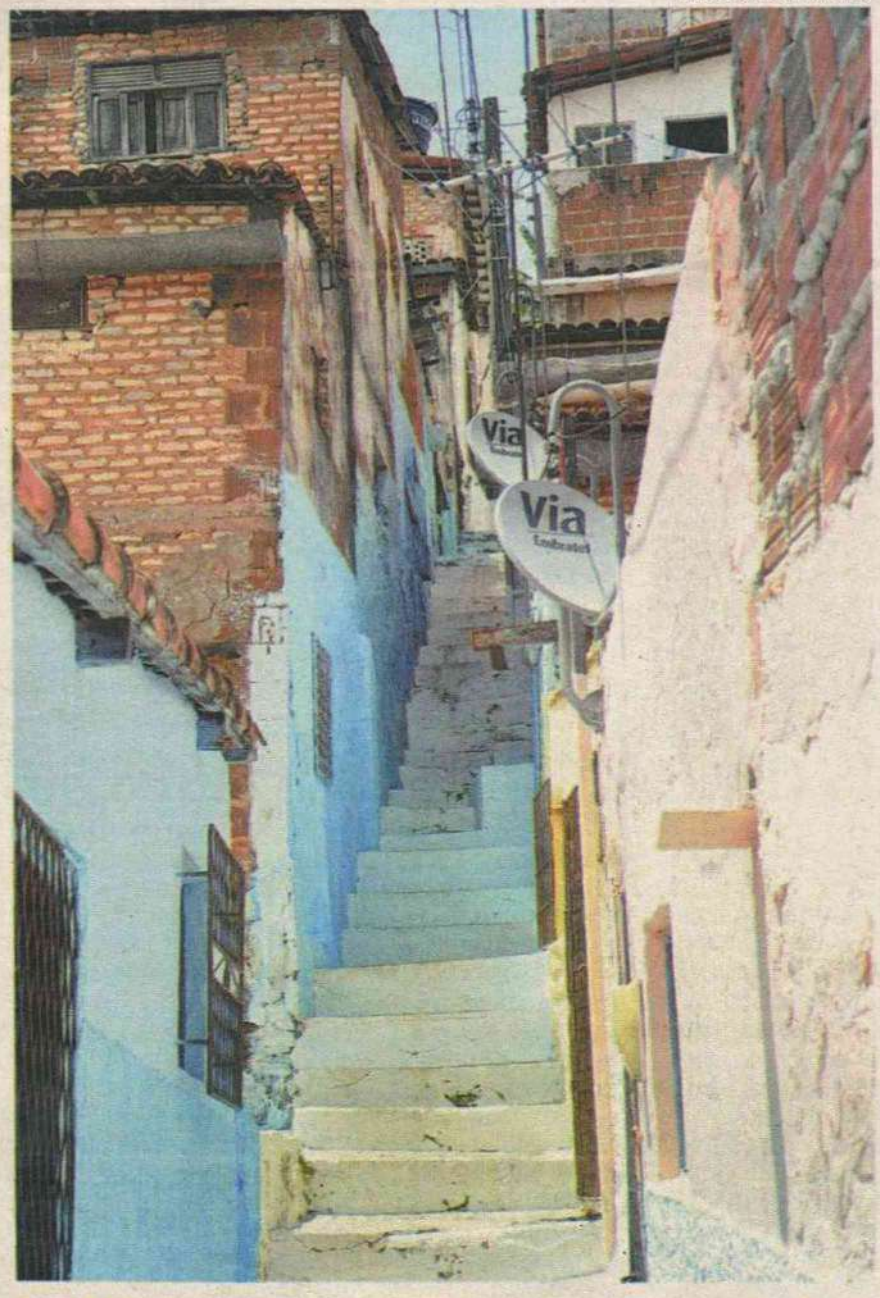

ENCOSTAS // As ruelas da comunidade do Jacó, na Zona Leste de Natal, estão entre os 78 pontos críticos das áreas de risco listadas pela Defesa Civil. PÁGINA 8

BASE SE REBELA NA AL

DISCURSO DE WALTER ALVES PODE ANTECIPAR CRISE COM O PMDB NO GOVERNO ROSALBA

PÁGINA 3

Serralheiro tinha refinaria de cocaína

O laboratório funcionava na Zona Norte e a droga teria sido comprada na Feira da Cidade da Esperança.

PÁGINA 7

Aftosa: RN corre contra o tempo

Governo tenta resolver deficiências até maio, quando pretende solicitar uma nova auditoria.

PÁGINA 6

carro&moto



Fábio Cortez/DN/D.A Press

Conheça o Grand Siena, a bela renovação do tradicional sedã da Fiat. PÁGINA 17

ISSN 1415-4560

Labim/UFRN

HEMONORTE

Ministério da Saúde aprova laboratório

O Laboratório de Histocompatibilidade (HLA) do Hemocentro Dalton Barbosa Cunha do Rio Grande do Norte (Hemonorte) teve seu funcionamento aprovado pelo Ministério da Saúde, após vistoria realizada nos últimos dias 22 e 23. Dessa forma, o Laboratório de Histocompatibilidade encontra-se em fase de credenciamento por parte da Coordenação Geral do Sistema Nacional de Transplantes. A partir disso, irá atuar na realização de exames de histocompatibilidade entre receptores e doadores de medula óssea. O transplante de medula óssea é a única esperança de cura para portadores de aplasia medular, leucemias e alguns tipos de câncer.

HEMODIÁLISE

Transporte grátis para pacientes

O Ministério Público Estadual, através do Promotor de Justiça de Mossoró Flávio Côrte Pinheiro, que possui atribuições na defesa da saúde, cidadania e direitos humanos, conseguiu liminar determinando ao município que garanta e viabilize a oferta do serviço gratuito de transporte a todos os pacientes de baixa renda sujeitos ao tratamento de hemodiálise. A liminar atinge todos os pacientes mossoroenses que estão em tratamento nessa circunscrição territorial. A prefeitura tem 30 dias para viabilizar o transporte, sob pena multa diária de R$ 1.

índice

economia	06
cidades	07
muito	11
social	12
televisão	13
opiniáo	14
brasil&mundo	16
carro&moto	17
esportes	24

otempohoje

NATAL // Nublado a parcialmente nublado com pancadas de chuva esparsas.

RIO GRANDE DO NORTE // Nublado. Pancadas de chuva e possíveis trovoadas isoladas no oeste, chuva esparsa no litoral leste, chuva fraca nas demais áreas.

tábuademarés

	08:23	1.8
	20:58	1.7
LUA Nova	01:41	0.8
	14:23	0.8

Servidores municipais em GREVE

Sem acordo, diversas categorias pararam as atividades e acampam a partir de hoje em frente à Prefeitura do Natal

Hana Dourado
Especial para o Diário de Natal

Sem o posicionamento da Prefeitura do Natal em relação ao Plano de Carreiras de diversas categorias e ainda sem o cumprimento da lei da Database para todos os servidores do município, o Sindicato dos Servidores Públicos Municipais de Natal (Sinsenat) deve deflagar greve geral ainda hoje. A presidente da entidade, Soraya Godeiro, disse que as categorias vêm tentando negociar com a Prefeitura desde janeiro as definições da Database. "É de direito um reajuste todo ano no mês de março, tentamos fazer reuniões para chegar a um acordo, mas a Prefeitura vem cancelando. Esperamos até às 18h. Como nenhum documento foi entregue, a única opção que restou ao sindicato foi instalar a greve", disse.

A presidente do Sinsenat ainda declarou que, com exceção dos professores, todos os servidores municipais farão parte do movimento grevista e um acampamento será feito em frente à Prefeitura como forma de protesto. Durante o acampamento ainda será feita a assembleia geral que oficializará a deflagração do movimento.

Database

A legislação da Database estabelece o mês de março para as negociações salariais e o reajuste salarial tem que romper, no mínimo, a inflação. Somente a inflação já ultrapassa os 6%, mas o Governo Federal, além da recomposição da inflação, deu ao trabalhador um aumento real que ficou em torno dos 14%. Os servidores municipais conseguiram em 2010 a implantação do Plano de Carreira com uma matriz salarial que estabelece a necessidade de reajuste salarial anualmente.

"As categorias que recebem mais do que o salário mínimo têm que ter reajustes para que os salários não fiquem congelados e igual ou menor que o mínimo", conforme garante a Lei Municipal nº 118/2010. A Prefeitura de Natal possui cerca de 8 mil servidores com salários estabelecidos por uma matriz de 7 níveis e 3 grupos (Elementar, Médio e Superior). A diferença de um nível para outro é de 5%.

Eduardo Maia/DN/D.A Press



Soraya Godeiro: uma assembleia hoje oficializará a deflagração do movimento

Servidores estaduais de Saúde devem parar na segunda-feira

Após o cancelamento da audiência com o Governo do Estado, prevista para a manhã de ontem com o secretário de Saúde, Domício Arruda, o Sindicato dos Trabalhadores em Saúde do Rio Grande do Norte (SindSaúde) vão deflagrar greve na próxima segunda-feira, 2 de abril. A assembleia tinha como intuito chegar a um acordo no que se refere ao pagamento dos plantões trabalhados nos anos de 2010 e 2011, o reajuste de salário dos servidores e as contratações de novos servidores. O governo vem alegando que os pedidos feitos pelo SindSaúde ferem a Lei da Responsabilidade Fiscal e que não podem ser solucionados rapidamente. Sem acordo, a greve será instaurada e terá concentração de servidores em frente ao Hospital Walfredo Gurgel.

NÃO POSSUEM CERTIDÃO DE NASCIMENTO

Mais de 1,4 mil natalenses são "invisíveis"

Quão difícil é ser anônimo sem ter escolhido o anonimato? Essa é a realidade de 1.476 natalenses e de outras centenas de pessoas em 48 cidades do Rio Grande do Norte que não possuem certidão de nascimento. Ontem, uma reunião promovida pela Coordenadoria de Direitos Humanos e Defesa das Minorias (Codem), orgão da Secretaria Estadual de Justiça e Cidadania (Sejuc), debateu - junto ao comitê do Programa de Erradicação do Sub-Registro Civil de Nascimento e Acesso à Documentação Básica - medidas e soluções que podem garantir o direito ao registro civil.

Segundo a coordenadora da Codem, Adna Lígia Dias, o programa, que está em fase de retomada, se subdividirá em duas frentes de trabalho. A primeira vai estabelecer que todas as unidades de saúde sejam responsáveis pela emissão da certidão de nascimento. Dessa forma, a criança que sai do hospital ou maternidade leva o registro. "Hoje, 49 unidades de saúde são interligadas e já fazem essa emissão do documento", afirma Ana.

Direito garantido, documento é gratuito

Mutirões

Outra frente de trabalho planeja a realização de 80 mutirões nos municípios com o maior número de crianças com idades entre 0 e 10 anos sem registro de nascimento. Durante os mutirões serão emitidas a 1ª via, feita dentro do prazo de 45 dias após o nascimento ou certidões tardias que podem ser emitidas para pessoas de qualquer idade. Nos dias de realização dos mutirões também haverá a emissão de documentos como CPF, carteira de identidade e carteira de trabalho.

Gratuidade

A certidão de nascimento é gratuita e um direito de cada brasileiro. Sem ela, é impossível a retirada de outros documentos de identificação ou ter acesso a programas sociais, como o Bolsa Família, pois é necessário especificar a filiação e estar matriculado em uma escola pública. Um outro problema é a invisibilidade dos sem registro para o país, uma vez que sem a certidão também é impossível que o Estado saiba aonde estão seus cidadãos. (**Emilly Lacerda, especial para o DN**)

"Hoje, 49 unidades de saúde são interligadas e já fazem essa emissão do documento", sobre a garantia aos recém-nascidos do registro assim que deixarem o hospital

Adna Lígia Dias - coord. da Codem

Labim/UFRN

EDITOR >> Edilson Braga (edilsonbraga.rn@dabr.com.br) politica.rn@dabr.com.br

Walter Alves, Nélter Queiroz e Tomba Farias criticaram a falta de ação do governo do estado

Base de Rosalba se rebela na Assembleia

Allan Darlyson
allandarlyson.rn@dabr.com.br

Com alto índice de desaprovação popular, o governo Rosalba Ciarlini (DEM), que contou com o apoio dos deputados estaduais no primeiro ano de gestão, começou a receber, ontem, em plenário, críticas da própria base aliada, além das cobranças sucessivas da oposição. Em discursos exaltados, os deputados estaduais Walter Alves (PMDB), Nélter Queiroz (PMDB) e Tomba Farias (PSB) cobraram ações efetivas da administração democrata para resolver os problemas do Rio Grande do Norte.

As declarações em plenário expõem o que o Diário de Natal já havia antecipado: apesar da subserviência demonstrada pela Assembleia em relação ao governo, há uma insatisfação crescente dos deputados estaduais da base governista com a gestão do DEM. O PMDB, que ocupa as secretarias de Turismo e de Ação Social, na gestão de Rosalba, poderá deflagrar uma crise política no governo.

A crise pode ser acelerada caso se confirme, ainda esta semana, a saída do secretário estadual de Turismo, Ramzi Elali. Indicado pelo ministro Garibaldi Alves, o secretário tem demonstrado a sua insatisfação com a falta de espaço no governo. Na última terça-feira, ao participar do "Bom Dia RN", da InterTV, Ramzi criticou a missão que o governo do estado enviou aos Estados Unidos para atrair investimentos para o turismo. Ramzi não foi convidado para fazer parte da missão.

Nélter disse que paciência estava chegando ao fim

Walter Alves e Nélter Queiroz, membros da base governista, deram um tom de independência aos seus discursos. "O PMDB não é subserviente ao governo Rosalba Ciarlini. Vamos levantar nossa voz a favor do que achamos certo", disse Alves. Aliás, a leitura que se fazia ontem é que o discurso de Walter era um reflexo da insatisfação do seu pai, Garibaldi, com o tratamento que vem recebendo de Rosalba.

Já Nélter Queiroz disse que sua paciência está chegando ao limite. Reclamou da atuação do governo na segurança, saúde e educação. "Nem os serviços mais básicos do Estado estão funcionando. Talvez precisemos dar um "choque térmico" no governo Rosalba".

O deputado oposicionista Tomba Farias também fez suas cobranças. "Esta casa foi palco de vários debates, de vários momentos onde nós clamamos por muitas melhorias para a nossa população, entre elas a convocação dos 824 policiais civis e militares, aprovados em concurso no ano de 2010. Tentamos vários diálogos, e nesta luta tem dois perdedores: os concursados e o próprio governo do Estado, que peca com a insegurança", criticou Tomba.

Para o deputado pessebista, o governo não está correspondendo à ajuda que a Assembleia tem dado à administração. "Esta Casa tem sido paciente, amiga do governo em inúmeras horas. Tem escutado os apelos do presidente da Assembleia Legislativa, Ricardo Motta (PMN). Entretanto, está chegando a hora de o governo mostrar para o que veio e apresentar, de fato, ações de contrapartida. É preciso apresentar ações que garantam dias melhores para a população", cobrou.

Daiane Nunes/DN/D.A Press



Walter Alves disse que o PMDB não subserviente e que vai "levantar a voz"

Carlos Santos/DN/D.A Press



A falta de ação do governo de Rosalba foi durante criticada ontem na Assembleia

Insatisfação dos deputados

Apesar de somente Walter Alves e Nélter Queiroz terem feito críticas ao governo em plenário, a insatisfação atinge praticamente toda a bancada. A base governista conta hoje com 18 dos 24 parlamentares. Durante o ano passado, o Executivo aprovou sem dificuldades todos os projetos que enviou à Casa. Até nos debates mais polêmicos, quando ficou evidente a divisão entre governistas e oposicionistas, a gestão do DEM não teve prejuízos.

Um deputado governista, que preferiu não se identificar, destacou que, diferente dos governos Garibaldi Filho (PMDB) e Wilma de Faria (PSB), Rosalba fechou as portas para a participação dos parlamentares em sua administração. "Durante os quatro últimos governos, os deputados da base tinham espaços políticos em suas bases eleitorais. Hoje, isso não existe mais", declarou.

De acordo com o mesmo parlamentar, Rosalba prometeu compensar a falta de espaços com a realização de obras importantes em municípios que fazem parte das bases eleitorais dos aliados, mas até agora não tem cumprido a promessa. "No ano passado, não houve a liberação de nem 10% das emendas parlamentares. Neste ano, ela tem até 5 de junho (prazo estabelecido pela Justiça Eleitoral) para liberar", advertiu.

Por enquanto, a insatisfação da base governista com o governo democrata ainda não tomou maiores proporções. Os deputados rosalbistas esperam uma mudança de postura do Executivo. Às vésperas das eleições, eles também estão de olho no tratamento do governo aos candidatos que receberão seus respectivos apoios em suas bases eleitorais.

No entanto, com a insatisfação crescente dos parlamentares governistas, uma crise pode se instaurar a qualquer momento. O "desabafo" dos peemedebistas pode ser o início de uma sequência de manifestações negativas dos aliados em relação ao governo democrata.

PROJETOS

Vereadores aprovam projeto para instalar câmeras de segurança em ônibus

A Câmara Municipal de Natal aprovou ontem o projeto de lei nº 305/2012 determinando a instalação de câmeras de segurança no interior dos ônibus e transportes alternativos urbanos. O projeto foi aprovado em segunda discussão e segue para sanção do Executivo.

Autor do projeto, o vereador Professor Luis Carlos (PMDB) destacou a importância da iniciativa. "O projeto fortalece a segurança dos motoristas dos ônibus e usuários de coletivos, além de inibir a ocorrência de assaltos e furtos nos interior dos transportes". Na mesma sessão também foi aprovado, em segunda discussão, o projeto de nº 130/2011, do vereador Franklin Capistrano (PSB), dispondo sobre a obrigatoriedade da descupinização de áreas verdes, praças e terrenos públicos e obriga os proprietários de áreas particulares a também realizar o controle de pragas. Também em segunda discussão foi aprovado o projeto de lei, do vereador Raniere Barbosa (PRB), obrigando o município a instalar placas informativas pela cidade para orientar sobre como denunciar motoristas com sinais de embriaguez.

"Este é um projeto simples que tem um caráter preventivo e educativo. O objetivo é disponibilizar em placas um número de Semob para informar a rua ou avenida aonde foi identificado um motorista com sinais de embriaguez".

Labim/UFRN



ALUISIO LACERDA
aluisiolacerda@gmail.com

Ponteio

Se há febre, não negue

Qual o tamanho do rebanho bovino do Rio Grande do Norte? Pelos dados de 2010, algo em torno de 815 mil, o menor do Nordeste, embora tenha crescido em qualidade, um dos objetivos do Programa do Leite, hoje agonizante. A vizinha Paraíba, que tem atrapalhado o controle da febre aftosa em solo potiguar, tem 1,2 milhão de cabeças. Reunidos esta semana em Brasília, os secretários de Agricultura dos estados nordestinos assumiram o compromisso de executar integralmente as medidas definidas pelo Programa Nacional de Erradicação e Prevenção da Febre Aftosa (PNEFA). O Rio Grande do Norte, que tem uma das melhores feiras de gado do país - a Festa do Boi -, luta há pelo menos vinte anos para que nosso território seja reconhecido nacionalmente como livre de febre aftosa. Avançamos bastante, mas a atual administração simplesmente perdeu o cadastro construído com enorme dificuldade. E quase desmonta o IDIARN, o Instituto de Defesa e Inspeção Agropecuária. A equipe de técnicos montada por seu primeiro dirigente, Romildo Pessoa, foi desmobilizada. Consta que até a frota de veículos serve hoje a outros órgãos da administração. Se o IDIARN perdeu a memória de um trabalho elaborado com muito cuidado, fica difícil o Estado honrar o compromisso assumido com a União.

● A Confederação Brasileira dos Aposentados e Pensionistas (Cobap) programou atos públicos em várias capitais para esta quinta-feira. Protestos contra a política de reajustes e a manutenção do fator previdenciário.

● Março é mês de desconto do imposto sindical, herança do Governo Vargas. Até 31/12/2011 o Brasil contabilizava 9.859 sindicatos. Há muito a Organização Internacional do Trabalho desvinculou o sindicato do Estado.

● Na pauta da última sessão de março do STF, hoje, o recurso da OAB que contesta a tese adotada pela corte suprema sobre anistia, que não estaria de acordo com as regras internacionais às quais o Brasil se submete.

● Esqueça tudo o que já foi gasto no calçadão de Ponta Negra. Impossível contabilizar. Monitore a partir de agora. A recuperação será em 5 pontos e custará uma nota de R$ 446 mil. Contrato emergencial, sem licitação.

ILHA DE SANTANA

A Prefeitura de Caicó lançou edital de licitação, na modalidade Tomada de Preço, para contratar a empresa que executará as obras do Terminal Turístico Rodoviário daquele município seridoense. As propostas serão abertas no dia 11 de abril próximo. Recursos de convênios celebrados com a União nos anos de 2006 e 2007, só agora liberados.



Fábio Cortez/DN/D.A Press

TRÂNSITO PERIGOSO

O Ministério Público estadual está recomendando ao Departamento de Estradas de Rodagem que recupere o trecho asfáltico e restaure as placas de sinalização e captura de semoventes da RN-118, trecho que liga a BR-406 às cidades de Pendências e Alto do Rodrigues. O trânsito em condições seguras é direito de todos e dever do poder público.

DIREITO ELEITORAL

O Centro de Estudos e Aperfeiçoamento Funcional do Ministério Público do Rio Grande do Norte está oferecendo 310 vagas para os membros, assistentes e assessores ministeriais e estagiários que atuem na área eleitoral, destinadas ao curso "Aspectos do Direito Eleitoral e as Eleições de 2012". O prazo de inscrição vai até o dia 9 de abril.

MP quer multa para Nélter por propaganda eleitoral antecipada

Deputado disse que no último sábado deu coletiva para falar sobre a candidatura do filho

Allan Darlyson
allandarlyson.rn@dabr.com.br

O deputado estadual Nélter Queiroz (PMDB) disse ontem que achou estranha a atitude do Ministério Público de entrar com uma ação contra ele e membros do seu grupo político por propaganda antecipada, devido ao ato de lançamento, no último sábado, das pré-candidaturas do seu filho George Queiroz (PMDB) a prefeito, e Paula Lopes (PR), mulher do ex-prefeito Luciano Lopes (PR), a vice-prefeita de Jucurutu.

"Eu ainda não fui comunicado oficialmente da ação. Mas vi pela internet. Achei muito estranho, pois o evento realizado se tratou de uma entrevista coletiva, para a qual todos os partidos foram convidados. A intenção era lançar as pré-candidaturas para a imprensa local. Não há nada demais em convidar a imprensa para uma entrevista coletiva. Vou apresentar minha defesa", declarou o peemedebista.

De acordo com a representação, a entrevista coletiva citada por Nélter acabou se revelando como um verdadeiro comício em local de acesso público irrestrito e transmitido ao vivo por duas rádios, com o objetivo de divulgar o lançamento do que foi denominado "pré-chapa".

Além do deputado estadual, foram citados pelo Ministério Público os membros da "pré-chapa": George Queiroz e Paula Lopes. Também são alvos da ação os médicos Luciano Araújo Lopes e José Saint-Clair de Souza Torres e sua esposa Paula Mércia Medeiros de Souza Torres e o vereador Fagner Bezerra de Brito.

Durante o evento, segundo o MPE, foram feitos discursos de apoio, enaltecendo a qualidade dos pré-candidatos e até apresentando propostas de governo, tudo sob aplausos da platéia, de forma a conter todas as características que conceituam evento público de promoção de candidatura, situação vedada pela legislação eleitoral no presente momento.

Paz pública

Nélter Queiroz também comentou a união do seu grupo político com o do ex-prefeito Luciano Lopes, denominada de "paz pública", pelo fato de eles terem sido adversários durante muitos anos. "Unimos os dois grupos tradicionais da política de Jucurutu. Há uma resistência do meu irmão, o prefeito Júnior Queiroz (PSB), que eu respeito. Mas, vamos para a disputa apoiando a chapa da união", declarou o parlamentar.

Fábio Cortez/DN/D.A Press

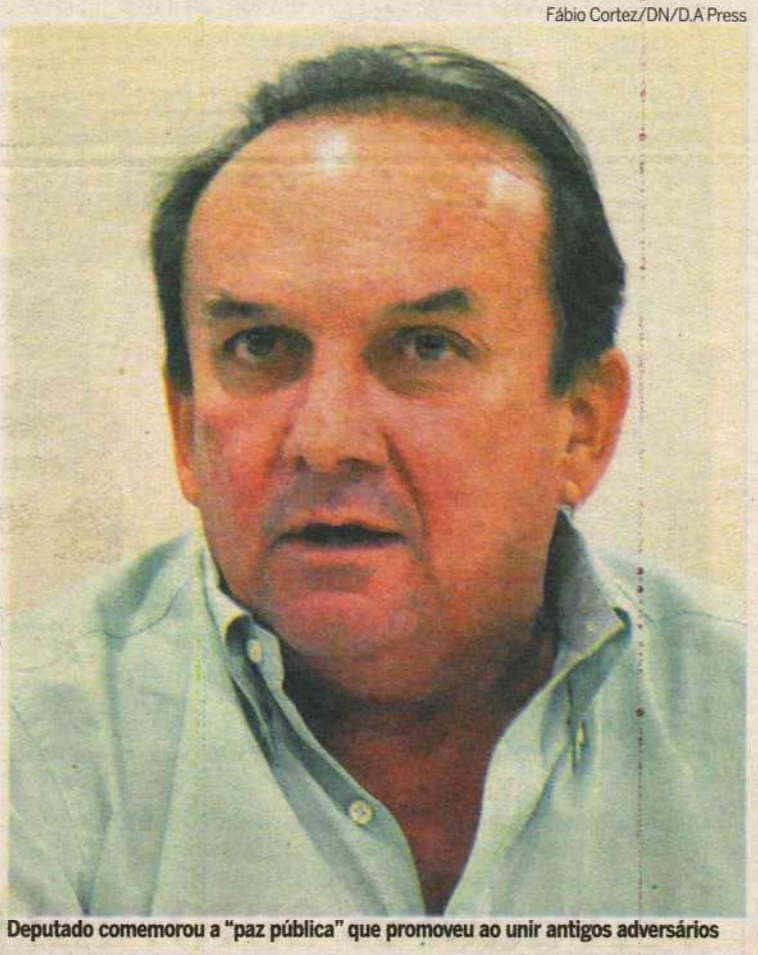

Deputado comemorou a "paz pública" que promoveu ao unir antigos adversários

"Eu ainda não fui comunicado oficialmente da ação. Mas vi pela internet. Achei muito estranho, pois o evento realizado se tratou de uma entrevista coletiva, para a qual todos os partidos foram convidados"

Nelter Queiroz - deputado

Labim/UFRN

Agripino pede informações sobre processo

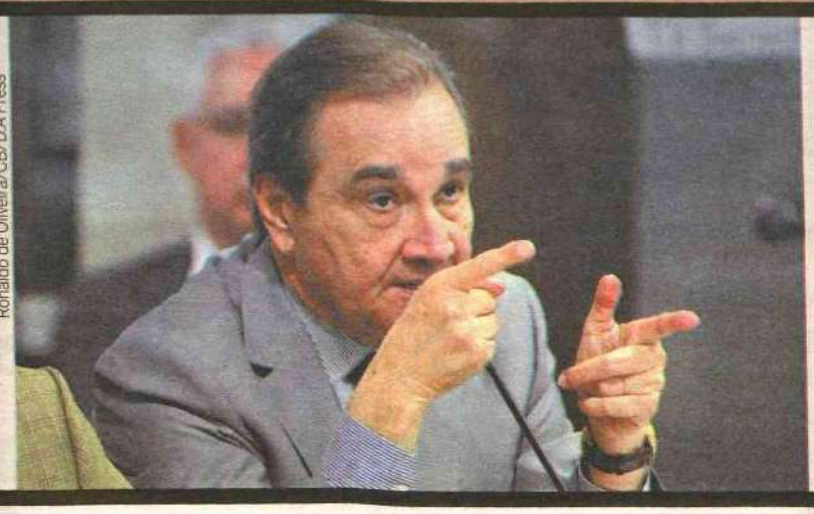

Ronaldo de Oliveira/CB/D.A Press

Presidente do DEM disse que já está na hora do ex-líder do partido se explicar

O ministro Ricardo Lewandowski será o relator do processo contra o senador Demóstenes Torres

O presidente do Democratas (DEM), José Agripino Maia (RN), solicitou ontem, ao relator do inquérito, ministro Ricardo Lewandowski, informações sobre o conteúdo do processo de investigação contra o senador Demóstenes Torres (DEM-GO) para que o partido possa se posicionar internamente sobre o caso. O procurador-geral da República, Roberto Gurgel enviou na terça-feira ao Supremo Tribunal Federal (STF) o pedido de abertura de processo. O inquérito da Polícia Federal se encontrava na PGR desde 2009.

"O DEM aguarda as explicações em plenário por parte de Demóstenes agora que ele poderá ter acesso ao conteúdo do material do Ministério Público", disse o presidente do partido. José Agripino disse que o Democratas está incomodado com as denúncias publicadas na imprensa envolvendo o nome do senador Demóstenes Torres.

José Agripino, que passou a acumular a liderança do partido no Senado com o afastamento de Demóstenes, disse ainda que, a partir de agora, é necessário que o parlamentar explique em plenário as denúncias de seu suposto envolvimento em um esquema de corrupção que seria comandado pelo empresário José Augusto Ramos, o Carlinhos Cachoeira.

O procurador Roberto Gurgel não entrou em detalhes sobre os pedidos de diligências encaminhados ao STF, deixando dúvidas se pediu ou não a quebra de sigilo bancário de Demóstenes e dos outros envolvidos. No entanto, ele garantiu que não pediu novas prisões. Cachoeira e mais 34 pessoas foram presas no mês passado após a deflagração da Operação Monte Carlo, da Polícia Federal.

Gurgel voltou a explicar os motivos que retardaram o pedido de abertura de inquérito no STF. Segundo o procurador, os dados iniciais eram insuficientes, e os indícios mais robustos chegaram apenas com a Operação Monte Carlo, da Polícia Federal.



Labim/UFRN

EDITOR >> Luiz Reinaldo Freitas (luizfreitas.rn@dabr.com.br) economia.rn@dabr.com.br

Secretaria de Agricultura e Pecuária corre contra o tempo para implantar medidas e quer nova avaliação até maio

Aftosa: sob risco de isolamento, RN quer nova auditoria

Felipe Gibson
felipegibson.rn@dabr.com.br

O tempo passa e cada vez mais o Rio Grande do Norte convive com o risco de ficar para trás no projeto de ampliação das áreas de zona livre da febre aftosa. Diante do atraso potiguar em relação a outros estados, o Governo do Estado tenta correr atrás do prejuízo o mais rápido possível, e espera convidar o Ministério da Agricultura, Pecuária e Abastecimento (Mapa) para uma nova visita no fim de maio. Na última auditoria, o Mapa identificou uma série de deficiências no RN e na Paraíba, e deixou o sinal de alerta aceso quanto ao risco de ambos terem seus rebanhos isolados do resto do país, o que impediria a entrada e saída de animais dos dois estados.

O secretário estadual da Agricultura, Pesca e Pecuária (Sape), Betinho Rosado, reconhece a situação "incômoda", mas confia na resolução dos problemas indicados pelo ministério ainda no primeiro semestre. Enquanto o RN resolve as pendências, seis estados (Alagoas, Ceará, Maranhão, Pará, Pernambuco e Piauí) terão suas sorologias agendadas em breve. Embora o ministério não especifique uma data, os inquéritos sorológicos devem acontecer em abril. Segundo o próprio Mapa anunciou na última terça-feira, o início das sorologias automaticamente impõe restrições ao Rio Grande do Norte e Paraíba no trânsito de animais.

Rosado quer convidar o Mapa para a realização de uma nova auditoria no final de maio, o que segundo ele possibilitaria a entrada na fase de sorologia, passo determinante para garantir a transformação do estado em zona livre de aftosa. Hoje o status do RN é de risco médio, e com a gravidade da situação chegou-se a cogitar a queda do status para zona de risco desconhecido. De acordo com Betinho Rosado, as correções estão caminhando e um investimento de R$ 300 mil já teria sido feito pelo Governo do Estado para solucionar as deficiências.

O principal desafio ainda é a atualização do banco de dados que registra todos os estabelecimentos e o trânsito de animais dentro do estado. O sistema estava desatualizado desde 2010 por falta de pagamento da empresa que fazia a manutenção. "Uma empresa já foi contratada emergencialmente", relata Rosado. Entretanto, o secretário revela que além da desatualização dos dados, apenas 40% das propriedades cadastradas apresentam informações "consistentes". Com isso, 60% dos locais precisam de novos cadastros. "Até 15 de abril esperamos começar esse levantamento", prevê.

Fábio Cortez/DN/D.A Press



Betinho Rosado garante que RN não ficará para trás na luta contra aftosa

Para o presidente da Associação Norte-Rio Grandense de Criadores (Anorc), Marcos Teixeira, a situação potiguar é "a pior possível". O criador avalia que se chegou ao atraso justamente pela falta de providências do Governo do Estado. Teixeira recebeu garantias do secretário de que o estado não ficaria para trás, e disse confiar na nova postura adotada pelo poder público.

RN isolado

Mesmo considerando os atrasos do RN e PB, o Ministério da Agricultura deixa claro que a intenção é ampliar as zonas livres de aftosa em conjunto. Ao mesmo tempo as restrições aos dois estados ficarão de pé até que sejam atingidos resultados satisfatórios nas auditorias. O superintendente do Mapa no RN, José Teixeira Júnior, alerta para o fator de localização dos dois retardatários. "A posição de RN e PB não prejudica o trânsito dos demais estados", avalia. Teixeira acrescenta que o estado não subirá de status sem as condições mínimas de estrutura.

Soluções tomadas

A operacionalização do sistema de emissão das Guias de Trânsito Animal (GTAs) foi um dos impasses solucionados até o momento pela Secretaria de Agricultura do Estado. Responsável pelo serviço e também pela garantia da segurança contra a aftosa, o Instituto de Defesa Agropecuária do RN (Idiarn) terá aporte garantido pelo Instituto de Assistência Técnica e Extensão Rural (Emater/RN) para atender todos os municípios. O secretário conta que um impasse estava dificultando esse apoio, e como o Idiarn não está em todo o estado, o atendimento ficava prejudicado.

Betinho Rosado garantiu que também está encaminhada a estrutura dos 12 escritórios regionais do Idiarn no estado. Uma das exigências do Mapa foi essa estruturação, visto que as centrais careciam de equipamentos melhores, como computadores novos para acessar o banco de dados. Por último, o secretário revelou que as dívidas relacionadas a diárias operacionais, necessárias para o funcionamento das barreiras sanitárias, vêm sendo liquidadas. Os débitos impediam a operação nas barreiras.

Carlos Santos/DN/D.A Press



André Macedo, da Semut, diz que arrecadação avançou 12% em 2011

NOTA FISCAL ELETRÔNICA

Prazo para adesão termina amanhã

O prazo vai se esgotar. Todos os contribuintes que emitem o Imposto Sobre Serviço (ISS) em Natal têm até amanhã para solicitar a inclusão no sistema da Nota Fiscal Eletrônica (NFS-e). A portaria nº. 12/2012 da Secretaria Municipal de Tributação (Semut) extingue o documento em papel, só permitindo a emissão da nota fiscal por meio eletrônico. O titular da Semut, André Macedo, considera a adesão muito boa com base nos números de fevereiro, que apontam a adesão de 7 mil dos 9 mil contribuintes de ISS registrados no município.

Ficam exclusas da obrigatoriedade os que se enquadrarem nas categorias de pessoa física, instituições bancárias, administradoras de cartão de crédito, administradoras de consórcio, cartórios, serviços de diversões públicas, empresas prestadoras do serviço de transporte urbano de passageiros, e microempreendedores individuais. O secretário lembra que a adesão ao sistema intitulado "Nota Natalense" aconteceu de forma gradual, atendendo com prazos distintos determinadas categorias.

Estrategicamente, duas das categorias obrigadas a adotar o sistema foram justamente as empresas de contabilidade e de tecnologia da informação. Ambas trabalham diretamente como intermediários na emissão da Nota Fiscal Eletrônica para outras categorias. Para o presidente da Associação das Brasileiras de Tecnologia da Informação do RN (Assespro/RN), George Bulhões, a medida é um avanço necessário. "É preciso colocar a Nota Fiscal Eletrônica na cultura do empresário local", afirma.

O presidente do Sindicato das Empresas de Serviços Contábeis (Sescon/RN), João Antônio Matias, compartilha desse entendimento. "A globalização e avanço tecnológico exigem essa mudança de paradigma, na forma de trabalhar", opina. Os presidentes da associação e do sindicato também concordam que pequenos empresários ainda não acostumados ao uso da tecnologia podem sentir impactos. "Aquele que não tem computador nem software de trabalho será obrigado a investir", observa João Antônio Matias.

De acordo com o secretário municipal de Tributação a arrecadação de ISS do Município avançou 12% em 2011, passando de R$ 154 milhões para R$ 173 milhões. Macedo conta que não é possível mensurar o impacto do ISS no resultado, já que se trata apenas de uma transferência de um sistema para outro, e não na chegada de novos contribuintes. A Nota Natelense é utilizada em Natal desde fevereiro de 2011. O titular da Semut reforça que o uso do sistema dá outra dimensão à fiscalização e ao atendimento das emissões. "É como se o contribuinte estivesse sempre com um auditor perto dele", conclui.

Labim/UFRN

EDITOR >> Luiz Reinaldo Freitas (luizfreitas.rn@dabr.com.br) cidades.rn@dabr.com.br

Polícia flagra refinaria de cocaína

5,8 quilos de pasta base da droga foram apreendidos na ZN com serralheiro, além de equipamentos e arma

Paulo de Sousa
jpaulosousa.rn@dabr.com.br

Um pequeno laboratório de beneficiamento de cocaína foi descoberto pela equipe da Divisão Especializada de Investigação e Combate ao Crime Organizado (Deicor) no loteamento Santa Cecília, zona Norte de Natal, ontem pela manhã. No local, o serralheiro Eduardo Wagner Oliveira da Silva, 28 anos, foi preso acusado de ser o dono da droga. Foram apreendidos 5,8 quilos de pasta base de cocaína, além de 620 gramas dessa droga já refinados, uma espingarda calibre 12 com 12 munições, uma prensa hidráulica e várias caixas de um medicamento usado para beneficiar o entorpecente. O acusado alega estar no ramo há apenas três meses e ter comprado o narcótico na feira livre de Cidade da Esperança.

A delegada Sheyla Freitas, titular da Deicor, explica que há uma semana recebeu uma série de denúncias anônimas informando que na Rua Fernando de Lima, no conjunto Santa Cecília, havia uma pessoa vendendo tóxicos e andando com um uma arma longa. "Nosso pessoal trabalhou vários dias ali para identificar quem era a pessoa e a casa onde ele estava". Segundo a delegada, Eduardo Wagner estava morando ali há apenas dois meses com a esposa. E foi nessa casa que a Polícia encontrou o material apreendido.

Duas coisas chamaram a atenção da delegada: várias caixas de um medicamento chamado "Aerolin" e uma prensa hidráulica. Segundo Sheyla, o remédio, cujo princípio ativo é o sulfato de salbutamol, é uma substância vasodilatadora usada no tratamento de asmáticos. Ela afirma que o acusado revelou que o medicamento era utilizado para ser dissolvido juntamente com a pasta base de coca e, em seguida, refinado, aumentando assim o peso do narcótico. Já a máquina encontrada, para Sheyla, serviria para prensar os papelotes de cocaína apreendidos.

Paulo de Sousa/DN/D.A Press



Eduardo Wagner diz ter comprado todo o material na feira da Cidade da Esperança. Medicamento era adicionado à droga

A delegada conta ainda que Eduardo Wagner alegou ter comprado todo o material na feira pública de Cidade da Esperança. "Ele diz ter vendido um Ford Fiesta por R$ 22 mil e adquiriu todos esses produtos". O próprio acusado alega que entrou no ramo há pouco tempo. "Não consegui vender nenhum papelote ainda". Ele foi autuado em flagrante pelos crimes de narcotráfico e posse ilegal de armas.

EM AREZ

Quadrilha de assaltantes é presa após tiroteio

Uma perseguição policial, seguida de tiroteio, após um assalto, culminou com a prisão de uma quadrilha de assaltantes que agia em cidades do litoral Sul do Rio Grande do Norte na última terça-feira. O capitão PM Fábio Sandrine conta que o grupo, com seis integrantes, assaltou um posto de combustíveis em Goaininha e fugiu para Arez, onde entrou em confronto armado com a Polícia e foi detido. O capitão afirma ainda que o bando pode ser responsável por, no mínimo, 10 assaltos na região.

Fábio Sandrine conta que a ação dos criminosos teve início na cidade de São José de Mipibu, na noite da terça, de onde roubaram um Fiat Uno azul e abandonaram a vítima amarrada em um matagal. Em seguida, cinco deles partiram com esse veículo para a cidade vizinha de Goianinha, onde assaltaram um posto de combustíveis às margens da BR-101, levando uma quantia não revelada. Após a realização desse crime, a PM de Goaininha foi acionada, por volta das 23h, e pediu apoio para a equipe de Arez.

Na RN-061, nas proximidades da entrada para Arez, os criminosos foram abordados pela polícia. Houve troca de tiros e três deles se renderam. Porém, outros dois tentaram fugir por um matagal próximo, mas foram logo capturados. O sexto integrante do bando, apontado pelo capitão como sendo o líder da quadrilha, foi denunciado, então, pelos demais presos. Ele foi detido em sua casa, em São José de Mipibu. Com o bando ainda foi encontrado dois revólveres calibre 38 - o dinheiro levado do posto de combustível foi recuperado.

Os acusados foram identificados como sendo Jeferson Ferreira Batista, 20 anos, conhecido como Gepeto; Jailson Pedro da Silva (motorista), 25 anos; Wanderson Américo Inácio de Oliveira (18 anos), conhecido como Zoião; e mais dois adolescentes de 16 e 17 anos. O líder foi identificado como sendo Rodrigo Ferreira Felinto. Todos foram levados para a delegacia de Goianinha para serem autuados por assalto, formação de quadrilha e porte ilegal de armas. Fábio Sandrine acredita que o grupo possa ser responsável por uma série de assaltos que têm ocorrido nas cidades de Parnamirim, São José de Mipibu, Arez e Goianinha nos últimos tempos. **(Paulo de Sousa)** .

cosern Grupo Neoenergia
COMPANHIA ENERGÉTICA DO RIO GRANDE DO NORTE
CNPJ N° 08.324.196/0001-81

AVISO DE AUDIÊNCIA PÚBLICA

A **Companhia Energética do Rio Grande do Norte – COSERN**, empresa concessionária de serviço público de distribuição de energia elétrica no Estado do Rio Grande do Norte, em observância às normas veiculadas em seu Contrato de Concessão de Distribuição n° 08/97, Terceira Subcláusula da Cláusula Quinta, e na Resolução n° 300/2008-ANEEL, de 12/02/2008, comunica que se encontra na home page da COSERN – **www.cosern.com.br** - arquivos em que constam os resultados dos projetos de eficiência energética executados em 2010/2011 e os previstos para serem executados em 2012, todos instituídos pela Lei Federal n° 9.991/2000. A presente audiência tem o objetivo de prestar contas dos resultados alcançados aos consumidores, agentes do setor de energia elétrica e demais interessados, e proporcionar condições para que todos possam enviar sugestões para os novos projetos. Para tanto, as contribuições podem ser encaminhadas para o endereço **eficiencia@cosern.com.br.**

COMANDO DA AERONÁUTICA
BASE AÉREA DE NATAL
Ministério da Defesa
GOVERNO FEDERAL BRASIL PAÍS RICO É PAÍS SEM POBREZA

AVISO DE LICITAÇÃO

Pregão Eletrônico para SRP nº 001/BANT/2012

A BASE AÉREA DE NATAL (BANT), comunica que realizará a licitação na modalidade de Pregão Eletrônico para SRP nº 001/BANT/2012, cujo edital assim se resume: OBJETO: Aquisição eventual de material manobra e patrulhamento, **visando atender as necessidades da Base Aérea de Natal e Organizações sediadas, conforme especificações e quantitativos do Termo de Referência. ENTREGA DAS PROPOSTAS: a partir de 29/03/2012 às 08:00 horas no site www.comprasnet.gov.br. ABERTURA DAS PROPOSTAS: 17/04/2011 às 13:30 horas no site www.comprasnet.gov.br. INFORMAÇÕES GERAIS: Na Seção de Licitações da BANT pelos telefones (084) 3644-7523/7524.**

JOÃO CAMPOS FERREIRA FILHO Cel Av
Ordenador de Despesas da BANT

TRIBUNAL REGIONAL ELEITORAL - RN

AVISO DE LICITAÇÃO
PREGÃO ELETRÔNICO
SISTEMA DE REGISTRO DE PREÇOS

O TRE/RN realizará o PREGÃO ELETRÔNICO PARA REGISTRO DE PREÇOS: Nº 17/2012- SRP – aquisição de material de consumo – expediente II, DIA 13/04/2012 – 10 horas (horário de Brasília), junto ao site **www.comprasnet.gov.br**. O Edital também pode ser obtido no site **www.tre-rn.gov.br**. Informações, telefones 84-4006-5638/4006-5727.

Natal, 27 de março de 2012.
Pedro Sancho de Medeiros
Pregoeiro

Labim/UFRN

PREFEITURA MUNICIPAL DE TANGARÁ/RN

AVISO DE LICITAÇÃO - PREGÃO PRESENCIAL Nº 11/2012
(PARA SISTEMA DE REGISTRO DE PREÇOS - SRP)

O Pregoeiro da Prefeitura Municipal de Tangará/RN torna público a quem interessar, que estará realizando no dia **12 de abril de 2012, às 10:30 horas**, na sede da Prefeitura Municipal, a Licitação - PREGÃO PRESENCIAL Nº 11/2012 para registro de preços, objetivando a **aquisição de oxigênio e ar comprimido destinados ao atendimento das necessidades do Hospital Maternidade Santa Terezinha**. O Edital encontra-se disponível na sede da Prefeitura, à Rua Ferreira Chaves, nº 40, Centro, Tangará/RN, no horário das 07:00h às 13:00 horas, de segunda a sexta-feira.

Tangará/RN, em 28 de março de 2012
Pregoeiro Municipal

PREFEITURA MUNICIPAL DE TANGARÁ/RN

AVISO DE LICITAÇÃO
PREGÃO PRESENCIAL Nº 12/2012
(PARA SISTEMA DE REGISTRO DE PREÇOS - SRP)

O Pregoeiro da Prefeitura Municipal de Tangará/RN torna público a quem interessar, que estará realizando no dia **12 de abril de 2012**, às **14:30 horas**, a Licitação - PREGÃO PRESENCIAL Nº 12/2012 para registro de preços, objetivando a **aquisição de gêneros alimentícios**. O Edital encontra-se disponível na sede da Prefeitura, no horário das 07:00h às 13:00 horas, de segunda a sexta-feira.

Tangará/RN, em 28 de março de 2012
Pregoeiro Municipal

PREFEITURA MUNICIPAL DE PENDÊNCIAS

AVISO DE LICITAÇÃO - PREGÃO PRESENCIAL Nº 025/2012
(SISTEMA REGISTRO DE PREÇOS)

Objeto: **Seleção e contratação de empresa para o fornecimento de medicamentos que não façam parte da Farmácia Básica, através de oferta de maior porcentagem de desconto sobre a tabela da ABC FARMA - Órgão Oficial da Associação Brasileira do Comércio Farmacêutico para farmácias, drogarias do setor, para atender a gerencia de saúde do município, para o exercício de 2012**. A Pregoeira do município de Pendências no uso de suas atribuições torna publico que se encontra aberta a licitação acima mencionada, cuja sessão publica será realizada na sede da Prefeitura Municipal sito Av. Francisco Rodrigues, 205 - Centro - Pendências/RN, as **09:00 (nove) horas** do dia **16/04//2012.** O edital encontra-se a disposição dos interessados na sede do executivo municipal de segunda a sexta das 08h00 as 14:00h. INFORMAÇÕES GERAIS: 0(84) 3522-3801.

Pendências/RN, 28 de março de 2012
Hildelice Silveira Bezerra dos Santos - Pregoeira

cosern Companhia Energética do Rio Grande do Norte

AVISO DE INTERRUPÇÃO NO FORNECIMENTO DE ENERGIA ELÉTRICA

DIA: **01.04.2012 (DOMINGO), das 08h00min às 12h00min.**
MUNICÍPIO: **GOIANINHA**
LOCALIDADES: **FAZENDA MORISCO, POVOADO LIMOAL E ADJACÊNCIAS.**

DIA: **06.04.2012 (SEXTA-FEIRA), das 08h00min às 12h00min.**
MUNICÍPIO: **CARNAUBA DOS DANTAS**
LOCALIDADES: **POVOADO DE RAJADA E ADJACÊNCIAS.**

NOTA: A Companhia Energética do Rio Grande do Norte - COSERN procederá à interrupção no fornecimento de energia elétrica para realizar trabalhos de ampliação, melhoramento e de manutenção na sua rede. Caso o serviço seja concluído antes do horário previsto, a rede será energizada sem qualquer outro aviso.

UMA RÁDIO
QUE LEVA
A ALEGRIA
PRA MAIS
PERTO
DE VOCÊ.

Clube 97.9 fm

Tá na Clube, tá bom demais.

Áreas de risco em discussão

Executivo e Legislativo se reúnem para debater ações da Defesa Civil nos 78 pontos críticos identificados em Natal

Paulo Nascimento
Especial para o Diário de Natal
paulonascimento.rn@dabr.com.br

Fábio Cortez/DN/D.A Press



Comunidade do Jacó tem muitas casas e prédios com risco de desabamento

Integrantes do Legislativo e do Executivo da capital potiguar, além de representantes do Governo do Estado, reuniram-se na Câmara Municipal de Natal (CMN), durante a manhã de ontem, para uma audiência pública que tratou dos problemas e ações que devem ser tomadas em relação às 78 áreas de risco catalogadas nas quatro zonas administrativas da cidade. Foram tratadas desde as áreas de encosta até as regiões de entorno de lagoas de captação, que em sua maioria sofrem com grandes alagamentos a cada chuva mais forte que se abate sobre Natal.

A ideia, segundo as declarações das autoridades componentes da audiência, é planejar e traçar metas de trabalho para que os momentos de emergência sejam bem conduzidos. "O nosso plano contingencial está preparado. Mas, os problemas são bem maiores. O sistema de drenagem da cidade vem da década de 1980 e, há muito tempo, falta uma política de habitação para Natal. A nossa cultura pende para ocupação irregular desde o começo da cidade, desde o Forte dos Reis Magos que foi construído quase dentro d'água" declarou o secretário municipal de segurança pública e defesa social, Carlos Paiva.

Espera

O planejamento, prometido durante a audiência, há muito é esperado por moradores da comunidade do Jacó, na Zona Leste de Natal. Encravada entre os limites de Petrópolis e das Rocas, a comunidade é apontada como uma das mais críticas dentre as áreas de risco detectadas pela administração municipal e já teve - e tem - por diversas vezes condenados muitas de suas casas e prédios que abrigam pouco mais de 200 famílias. Para constatar a situação crítica basta percorrer as duas escadarias que ligam a "parte baixa" do Jacó, na rua CGU, até a rua Desembargador Lins Bahia, o limite "alto" da comunidade e ver a enorme quantidade de residências com suas paredes rachadas, além de algumas barreiras escoradas com estacas de concreto, madeira ou até mesmo por postes de energia elétrica.

Há pouco mais de um ano, em matéria publicada na edição de 11 de março de 2011, o Diário de Natal trouxe matéria, com foto de capa, mostrando a mesma situação, que permanece inalterada até hoje. Então, o texto informava que tanto a Secretaria Municipal de Segurança Pública e Defesa Social (Semdes) como a Secretaria Municipal de Trabalho e Assistência Social (Semtas) preparavam um plano de remoção dos moradores, que até hoje não entrou em curso, segundo os próprios moradores da comunidade, em especial os que vivem em uma das escadarias, conhecida como Vila São José.

Muitos moradores abandonaram suas casas pelos problemas causados a cada período de chuva. Na matéria do ano passado, a dona-de-casa Maria José Aquino relatava ter quebrado a perna após o desabamento de parte do banheiro de sua casa. Hoje, um ano depois, o imóvel encontra-se abandonado, assim como mais outros dois vizinhos e uma terceira casa, que foi demolida por não ter mais condições de sustentar-se. "Alguns ainda moram pela região, mas o resto foi embora. Sem ajuda de ninguém. Nem de prefeitura, nem de ninguém. Há um tempo teve gente que saiu com ajuda da Defesa Civil, mas não sei qual o destino", conta Jaqueline Rodrigues de Souza.

Também dona-de-casa, assim com Maria José, sua antiga vizinha, Jaqueline é uma das poucas pessoas que ainda mora nas casas da escadaria Vila São José, como é conhecida no Jacó. Em uma casa de dois cômodos, cria quatro filhos, com a ajuda da mãe. Apesar de estar em uma parte mais elevada, a casa de Jaqueline não escapa do tormento que é viver em uma área de risco. "A parede da cozinha está toda rachada. Quando chove a gente fica morrendo de medo", conta ela. Já em 2012, diz a dona-de-casa, a comunidade do Jacó foi visitada por integrantes da prefeitura, que vieram fiscalizar e conversar com os moradores. "Até agora só vieram, como das outras vezes, para conversar. Algumas vezes pedem para sair, mas não dão nada de concreto para gente. Assim fica difícil", comenta Jaqueline.

"Temos que investir no trabalho preventivo"

Para o coordenador da Defesa Civil do Estado e o tenente-coronel do Corpo de Bombeiros Militar, Josenildo Acioli, que também esteve na audiência pública realizada na CMN, o trabalho integrado e prevenção formado entre Estado e município é essencial nas horas de emergência. "Temos que investir, principalmente, no trabalho preventivo. Este é o que salva vidas. E a nossa principal meta é salvar as pessoas", destacou o tenente-coronel.

Quanto à questão da retirada da população das áreas de risco, o coordenador explicou que existem duas alternativas. "O trabalho em Natal, segundo me foi informado por representantes da prefeitura em seguidas reuniões que temos, começa com a oferta da saída para outro local, com o pagamento do 'aluguel social'. Caso o cidadão não queira deixar a residência, a Prefeitura pode entrar com uma medida judicial, para que a área de risco seja desocupada", conclui o tenente-coronel Acioli. Ainda não há previsão para mudanças no plano contingencial da Defesa Civil natalense ou a criação de políticas para desocupação e de melhoria estruturais nas áreas de risco da capital.

Labim/UFRN

Urbana: MP reforça pedido de intervenção

Promotores impugnaram último relatório feito por comissão de fiscalização e apontam despreparo da equipe

Maiara Felipe
maiarafelipe.rn@dabr.com.br

O Ministério Público Estadual reiterou o pedido de intervenção judicial da Companhia de Serviço Urbanos de Natal (Urbana) à 3ª Vara da Fazenda Pública de Natal. Os promotores de Justiça, Giovanni Rosado e João Batista Machado, pediram a impugnação do relatório feito pela comissão de fiscalização "em razão do despreparo, falta de conhecimento e qualificação técnica de seus membros sobre a matéria tão específica". A comissão, formada por gestores municipais, enviou o oitavo relatório mostrando entre outras situações, a da empresa Líder, que na época da visita do grupo não tinha desistido ainda de fazer o transporte do lixo entre a estação de transbordo de Cidade Nova e o aterro sanitário da Braseco, atitude tomada semana passada. Os documentos são elaborados desde a determinação de intervenção parcial em junho de 2011.

Na opinião dos promotores, a comissão aponta a falta do pagamento de alguns contratos assumidos pela Urbana com as empresas prestadoras de serviço, mas não apresenta qualquer relatório referente aos débitos, gastos e despesas do órgão. "As informações apresentadas não são suficientes para se apurar a real situação da Urbana. Não há qualquer descrição sobre a situação financeira e contábil da referida empresa (Líder). O que existe apenas é a conclusão de que a situação financeira da empresa está difícil", descrevia o documento.

O relatório enviado pela comissão afirma que foi feita uma visita a Líder e que a situação da empresa era muito difícil financeiramente. Porém, o grupo não aponta o valor que a Urbana deve ao prestador de serviço. O documento informa apenas que a necessidade urgente de pagamento foi comunicada à direção do órgão, que teria quitado algumas faturas. O diretor-presidente da Urbana, João Bastos, alega que somente a dívida relativa à estação de transbordo é de R$ 2,5 milhões.

O juiz da 3ª Vara da Fazenda Pública, Geraldo Antônio Mota, informou que o processo entrará para pauta de julgamento após o "transcurso dos prazos legais". O magistrado intimou o Ministério Público a se pronunciar desde o último dia 14 e esse seria o último passo antes da sentença.

Fábio Cortez/DN/D.A Press



Empresas licenciadas pelo Idema não possuem contrato com a Urbana

Apenas mais três empresas podem operar na Estação

O Instituto de Desenvolvimento Sustentável e Meio Ambiente (Idema) fez um levantamento de quais empresas estão licenciadas para fazer o transporte do lixo entre a estação de transbordo de Cidade Nova e o aterro sanitário da Braseco, em Ceará-Mirim. Além da Líder, que está desistindo do serviço, estão habilitadas a Compal e TCL-Limpeza Urbana, sediadas em Natal, e a Sanepav, localizada em Mossoró. O diretor-presidente da Urbana, João Bastos, disse que está fazendo um levantamento - apesar de não ter feito nenhuma solicitação ao Idema até ontem - das empresas que podem fazer o serviço. Ele garante que até ser encontrada uma nova prestadora de serviço, a Líder continuará levando os resíduos para o aterro sanitário.

"Estamos nos cercando de cuidados jurídicos e administrativos" argumenta Bastos sobre a demora para encontrar uma nova empresa. Nenhuma das empresas apontadas pelo Idema tem contrato com a Urbana, que deverá abrir um processo licitatório para contratação de uma terceirizada. "A dívida vai ser paga, mas não tem previsão de pagamento", salientou João Bastos sobre o débito da Urbana com a Líder.

OPERAÇÃO JUDAS

Denunciados serão ouvidos amanhã

Os cinco denunciados na Operação Judas, que investiga o desvio de dinheiro do setor de Precatórios do Tribunal de Justiça do Rio Grande do Norte (TJRN), serão ouvidos pelo juiz da 7ª Vara Criminal de Natal, José Armando Pontes, na manhã de sexta-feira. Apesar de se tratar de uma audiência pública, os depoimentos não poderão ser acompanhados pela imprensa. De acordo com a assessoria de imprensa do TJRN, o magistrado entende que é inviável a presença de pessoas alheias ao caso, pois a sala de audiências não é grande o suficiente para comportar um grande número de pessoas.

"São cinco réus, cada um deve trazer, pelo menos, um advogado; mais os policiais que vão escoltar os réus presos - dos cotados apenas Cláudia Sueli está em liberdade; três promotores do Ministério Público Estadual; 11 testemunhas, o juiz e o escrivão. Não há estrutura para que outras pessoas fiquem na sala de audiências que comporta, confortavelmente, cerca de dez pessoas", explicou o juiz José Armando Ponte Dias Junior.

Os cinco réus e as testemunhas já foram intimados a comparecer à audiência que está marcada para começar às 08h30. A previsão do juiz é que a audiência se prolongue até o final da tarde da sexta-feira. Caso não seja possível colher o depoimento de todos; o magistrado marcará uma nova audiência para concluir a oitiva.

Depoimentos

Os depoimentos mais esperados são o de Carla Ubarana Leal, exchefe do setor de precatórios do TJRN, e do seu marido, George Leal. Os dois são suspeitos de chefiar o esquema de desvio de recursos do setor de precatórios, mas na última semana Carla assinou um termo de colaboração premiada e teria citado o nome de três desembargadores em depoimento ao Ministério Público Estadual. A expectativa é que Carla Ubarana confirme em juízo o depoimento prestado ao MPE.

Também serão ouvidos os outros três réus no processo: Carlos Eduardo Cabral Palhares de Carvalho e Carlos Alberto Fasanaro Junior, que continuam presos no presídio provisório Raimundo Nonato, e Cláudia Sueli Silva de Oliveira Costa, que está em liberdade por força de um habeas corpus. Em depoimentos à Polícia Civil os três confirmaram que sacavam dinheiro ou aceitavam depósitos em suas contas pessoais a pedido de George e Carla, e em seguida repassavam o montante ao casal.

O que o Pânico na Band causa

O Pânico na Band [illegible] causar sintomas como vergonha, mico, raiva, ira em indivíduos [illegible] pela mídia. O sujeito [illegible] pelo Pânico pode apresentar desconforto, vermelhidão facial, fôlego ofegante e reações inesperadas (às vezes violentas) como sintomas visíveis. Como sintomas invisíveis estão a fúria, a raiva incontrolável e uma forte urgência de escapar ou se ver distante do local onde o ataque começou (a reação de lutar ou fugir).

Síndrome do Pânico na Band pode fazer o telespectador ter ataques intensos de riso

[illegible] só pode [illegible] desenvolver medos irracionais (chamados fobias) de programas televisivos de adrenalina frente a um estímulo [illegible] outros personagens. [illegible] último caso, temos [illegible] excos de Sabrina ou [illegible] cats, indivíduos do [illegible] sculino podem [illegible] os das variações [illegible] que se manifestam [illegible] formas diversas, [illegible] ao ouvir intenso e aumento da temperatura corporal.

band.com.br/paniconaband

'GUENTA AÍ QUE TÁ CHEGANDO.

PÂNICO NA BAND

ESTREIA DOMINGO - 1 DE ABRIL 21h00

Labim/UFRN

Projeto para vistoriar edificações

Proposta na Câmara dos Vereadores estabelece vistorias periódicas em edifícios de Natal

Natal poderá ter um programa de revisões periódicas em prédios da cidade. É o que estabelece um projeto de lei apresentado pelo vereador Raniere Barbosa (PRB). O objetivo da proposta é prevenir acidentes que possam causar riscos às pessoas e danos materiais. Caso a proposta seja aprovada na íntegra pela Câmara Municipal, caberá à Prefeitura a regulamentação da lei e à Secretaria Municipal de Meio Ambiente e Urbanismo (Semurb) a fiscalização sobre a realização dessas vistorias.

O projeto apresentado pelo parlamentar estabelece que as vistorias prediais terão que incluir a análise de pontos relacionados à segurança dos edifícios, entre eles a proteção contra incêndios, suficiências estrutural e de fundação, sistemas hidráulico e elétrico, além de materiais de construção e componentes modulares. A inspeção será formalizada por um laudo técnico contendo todos os itens que compreendem as normas e técnicas da Construção Civil. O laudo deverá ser preenchido por um profissional registrado no Conselho Regional de Engenharia, Arquitetura e Agronomia (Crea/RN).

Raniere Barbosa conta que seu projeto foi inspirado na experiência de outras cidades e, principalmente, no registro de tragédias como a ocorrida no centro do Rio de Janeiro, no início do ano, quando dois prédios desmoronaram. "Muitas vidas serão poupadas e um relevante índice de acidentes poderá ser evitado em Natal, por força de uma ação preventiva de monitoramento como a que estamos propondo", destaca o vereador.

Fábio Cortez/DN/D.A Press



Edifícios antigos pela cidade, como na Ribeira, correm risco de desabamento

Periodicidade

A periodicidade das inspeções será determinada pelo tempo de construção dos imóveis. O projeto prevê vistorias a cada cinco anos para imóveis a partir de 15 anos; de três em três anos, para imóveis com 40 a 50 anos; e a cada dois anos, para imóveis com mais de 50 anos. Edificações ou imóveis residenciais de até três pavimentos, com até 1.000 metros quadrados de área construída, ainda que em condomínios horizontais, ficarão desobrigados de se submeter às vistorias.

> **"Muitas vidas serão poupadas e um relevante índice de acidentes poderá ser evitado em Natal, por força de uma ação preventiva de monitoramento"**
>
> **Raniere Barbosa** - vereador

ROCAS

Lixão em terreno baldio causa revolta entre moradores

Moradores do bairro das Rocas estão tendo que conviver com um mau cheiro causado pelo lixo depositado num terreno baldio que fica por trás da Escola Municipal Santos Reis. O problema, que existe há anos, estaria causando a proliferação de ratos e do mosquito da dengue. Segundo os moradores, a Companhia de Serviços Urbanos (Urbana) foi acionada várias vezes, mas nenhuma medida eficaz foi tomada.

Segundo a vice-coordenadora da escola, Edna Teixeira de Medeiros, o problema já existia quando ela assumiu a gestão, em janeiro de 2011. Ela informou que a escola já entrou em contato com a Urbana, mas nenhuma medida permanente foi tomada. "Existem ruas em que o carro do lixo não entra, o que faz com que as pessoas que moram nelas depositem o lixo atrás da escola. Só no ano passado mandamos três ofícios para Urbana, em um intervalo de três meses. Primeiro para que pelo menos o carro do lixo passasse, depois para que fosse desenvolvido um projeto para que o terreno tivesse alguma utilidade. Eles prometeram construir um campinho de futebol, mas até agora nada foi feito. Também entramos em contato com a Secretaria de Meio Ambiente que ficou de vim verificar a situação, mas disseram que não conseguiram achar a escola", afirmou.

Fábio Cortez/DN/D.A Press



Insalubre: lixo fica por trás de refeitório da Escola Municipal Santos Reis

> **Problema é recorrente, dizem moradores**

Edna Medeiros disse ainda que em uma das vezes que a Urbana retirou o monte de entulhos que havia no local, danificou a calçada e atualmente o muro corre o risco de desabar. "Fizemos uma mobilização social para que os moradores da comunidade tivessem consciência da degradação ambiental que o lixo causa. Mas se a Urbana não faz sua parte, de nada adianta".

O terreno fica por trás do refeitório da escola, causando assim transtornos aos estudantes na hora da merenda. "O mau cheiro incomoda. Na hora da merenda moscas ficam pousando na nossa comida. É tão ruim, que às vezes não consigo nem me concentrar na aula", disse Francielle Jamilly, estudante do quarto ano da Santos Reis.

Sandra Alencar, que mora em frente ao problema, informou que a questão de lixo existe há muito tempo e que teme por adquirir alguma doença, "Além do mau cheiro, temos que conviver com ratos, baratas e moscas", reclama.

Segundo a assessoria da Urbana, várias retiradas de lixo foram feitas no local, porém o terreno, que não é cercado, é particular sendo sua limpeza de responsabilidade do proprietário. Em relação ao campo de futebol, a assessoria informou que a Urbana desenvolve um projeto para que terrenos abandonados não virem depósitos de lixo, mas se o proprietário não for localizado nada pode ser feito. (**Kamilla Lima, especial para o DN**)

BR-101 PARNAMIRIM

JOVENS SOFREM ATENTADO

A Polícia Militar registrou um tiroteio na BR-101, em Parnamirim, na manhã de ontem. Três vítimas foram baleadas por quatro homens que estavam em um veículo Punto, de cor prata. O fato aconteceu por volta das 11h30, próximo à passarela da Uvifrios. A informação foi passada pelo major Fábio Araújo, subcomandante do 3º Batalhão da PM.

Segundo o major, um dos baleados foi Francinaldo Paulino. Ele não seria o alvo dos bandidos, mas ao passar de moto pelo local no momento do tiroteio, foi atingido pelos disparos. Francinaldo estava transportando gás no momento do atentado.

As outras vítimas foram identificadas como Kassiano Varela Fidelis, 22 anos, e Geilson Silva da Fonseca, 18. Eles estavam em uma moto Pop, de cor amarela, quando foram surpreendidos pelos bandidos. Os três homens foram encaminhados para o pronto socorro Clóvis Sarinho e passam bem.

O major ressaltou que os motociclistas não informaram o que motivou a tentativa de homicídio. O fato será investigado pela Delegacia de Parnamirim. Os autores dos disparos fugiram em direção ao município de Monte Alegre e não foram localizados.

PETRÓPOLIS

TENTATIVA DE HOMICÍDIO EM MERCADO

Um jovem identificado como Leandro Leonardo da Cruz foi vítima de tentativa de homicídio no início da manhã de ontem, por volta das 8h, no Mercado Público do bairro de Petrópolis, Zona Leste de Natal. Informações dão conta que um suspeito conhecido como "Ecinho" chegou até o local e realizou cerca de cinco disparos, fugindo logo a seguir com destino ignorado. Leandro Leonardo da Cruz foi socorrido para o hospital Walfredo Gurgel e até o momento não se tem informação de seu estado de saúde.

VEÍCULO ROUBADO

HOMEM É PRESO

No início da noite de ontem, a PM recuperou um veículo modelo caminhonete L-200 tomado de assalto no bairro de Igapó e localizado dentro de uma residência na Redinha, Zona Norte. Na ação, foi preso Wildemberg de Souza, acusado de roubo e receptação do veículo.

Labim/UFRN

EDITORA >> Adriana Amorim (adrianaamorim.rn@dabr.com.br) muito.rn@dabr.com.br

Suculento e de graça

Direto da "incubadora", novo álbum de Luiz Gadelha já pode ser degustado, sem custos, pela internet

Sérgio Vilar
sergiovilar.rn@dabr.com.br



Arquivo Pessoal/Divulgação

Músico produziu 10 canções que ganharam corpo através de improviso, liberdade criativa e incentivo do selo Dosol

Tá com fome agora? Quer algo bem suculento? A solução está na tela fria da internet. Isso mesmo: nesta rede mundial de infinitas possibilidades, mas nenhuma propriamente degustativa, se convenha. Mas acredite: o alimento ainda está quentinho, saído do forno. E bastam umas clicadas e você encontra. A receita foi criada pelo compositor e cantor Luiz Gadelha, fritada por Anderson Foca e está pronta para servir de alimento sonoro/sentimental a quem quiser. De graça. E suculento. Tem ainda quem goste da beleza do prato. Então, nada melhor que a tinta e o pincel da artista de rua Sinhá.

Esses são os ingredientes do novo CD de Luiz Gadelha, *Suculento*. São dez pedaços açucarados de sons distintos, mas unidos em essência. E o melhor: o molho de cada canção foi feito na hora, no improviso. Gadelha disse ter levado ao estúdio as dez canções ainda em estado cru - voz e violão. Até pensou em gravar todas elas assim mesmo, sem nem tempero. Quando o chef Anderson Foca escutou, sugeriu acréscimos. "Eu e Foca escutávamos a música, decidíamos o que precisava e ia colocando. Quando precisava de bateria, ligava para alguém vir tocar, ali na hora mesmo. Foi assim".

Todo cozinheiro tem um pouco de intuição no preparo. E nessa pegada se deu a elaboração de cada faixa. "Meu trabalho estava pronto: a composição. Depois eu quis uma luz para saber o que fazer dali pra frente. A ideia era de que ficasse o mais simples possível". E os temperos foram sendo experimentados, basicamente por sugestão do próprio Luiz Gadelha e de Anderson Foca. Guitarras, efeitos, distorções, bateria eletrônica e a combinação de gostos rendeu um álbum agridoce: faixas mais alegres, outras mais melancólicas. E todas com as marcas notórias do compositor.

Luiz Gadelha é enfático se alguém insinua alguma semelhança entre Suculento e o primeiro álbum de sua banda Talma&Gadelha, *Matando o Amor*. "É totalmente diferente. Todos os músicos foram diferentes. A exceção foi Emilly, na bateria de algumas faixas. E não vejo nenhum elemento correlato entre os dois álbuns. Inclusive tivemos muito cuidado neste sentido. Não queria parecer uma sequência da banda". Se há similaridades é na pegada pop, sobretudo nas letras, embora o disco solo soe mais experimental. Mas, explicações dadas, os pratos limpos foram postos à mesa.

Aliás, Luiz Gadelha lembrou ainda que Simona Talma - a outra líder da banda Talma&Gadelha - gravará seu álbum solo na sequência. E nenhum dos dois trabalhos solos irão prejudicar a agenda da banda. O show de lançamento do disco de Luiz Gadelha será dia 14 de abril, no Centro Cultural Dosol (Ribeira). E após mais dois ou três shows de divulgação e a gravação do disco de Simona, a banda se reúne para iniciar as composições do segundo álbum, em julho. "Minha pretensão de carreira solo é zero", enfatiza Gadelha.

Esvaziar ideias

A gravação do álbum solo funcionou mesmo para esvaziar ideias, vontades próprias e longe da proposta da banda. "Classificar Suculento? Bom, o nome já diz muita coisa. Associo esse 'suculento' não ao conteúdo, mas ao processo de construir as músicas intuitivamente. Foi uma experiência nova e boa. No fim, escutávamos e dizíamos: 'E agora?'. Aí ligávamos para alguém vir colocar bateria, efeitos. E desse jeito ficou delicioso, suculento", brinca o autor, que disse sonhar essas composições na interpretação da baiana Andréa Martins. "Ficaria satisfeito só de ela ouvir. É uma grande compositora e cantora".

Outro sonho - este realizado e exposto na capa do disco - foi receber uma obra de arte da artista Sinhá. "Mostrei algumas músicas para ela, ainda sem mixagem; disse o que seria o disco, e que o que viesse dela, a partir daí, eu iria gostar. É uma honra pra mim ter uma obra de Sinhá exclusiva pro meu disco. E foi tudo feito em comunicação por email, já que ela mora em São Paulo. Ficou uma capa realmente suculenta", se orgulha o músico com seu primeiro álbum lançado, já que o *Flor de Mim*, lançado na década de 1990, ele disse ser outro já que o nome artístico era diferente - uma relíquia quase Cult de um tal Wellington Luiz.

Projeto atua como catalizador produtivo

O CD *Suculento* foi gravado pelo Projeto Incubadora, criado no ano passado pelo combo Dosol com o intuito de replicar o conhecimento adquirido no segmento musical e de gestão, acumulado nos últimos dez anos de atividade do Dosol, comandado pelo produtor Anderson Foca. Os discos produzidos pelo Incubadora são totalmente bancados com verba própria do Dosol.

A metodologia é simples: o selo atua em todas as etapas do projeto de cada artista, desde o design da capa até a feitura de vídeos promocionais, ao acompanhamento no estúdio, mixagem, master e agendamento de divulgação de cada trabalho. Segundo Anderson Foca, "o propósito é dar um start mais rápido à carreira da turma, já que já 'pagamos essa matéria' antes", brinca o produtor.

O Projeto Incubadora já lançou álbuns das bandas Monster Coyote, Hossegor, Talma&Gadelha e Venice Under Water. Todas em 2011. Este ano já foram lançados os discos do Red Boots, de Luiz Gadelha. A expectativa é de sejam lançados ainda em 2012, o disco do 30 de outubro, do High Desert, do Hey Apple e o solo de Simona Talma, além do segundo trabalho do Talma&Gadelha.

SERVIÇO:

Baixe o CD *Suculento*:
www.wix.com/luizgadelha/suculento

PESQUISA

BRASILEIRO LÊ 4 LIVROS POR ANO

Brasília – O brasileiro lê em média quatro livros por ano e apenas metade da população pode ser considerada leitora. É o que aponta a pesquisa Retratos da Leitura no Brasil, divulgada ontem pelo Instituto Pró-Livro. O estudo realizado entre junho e julho de 2011 entrevistou mais de 5 mil pessoas em 315 municípios. Em 2008, o instituto divulgou pesquisa semelhante que apontava a leitura média de 4,7 livros por ano. Entretanto, a entidade não considera que houve uma queda no índice de leitura dos brasileiros, já que a metodologia da pesquisa sofreu pequenas alterações.

O Brasil tem hoje 50% de leitores ou 88,2 milhões de pessoas. Se encaixam nessa categoria aqueles que leram pelo menos um livro nos últimos três meses, inteiro ou em partes. Entre as mulheres, 53% são leitoras, índice maior do que o verificado entre os entrevistados do sexo masculino (43%). Ao perguntar para os entrevistados quantos livros foram lidos nos últimos três meses, período considerado pelo estudo como de mais fácil para lembrança, a média de exemplares foi 1,85. Desse total, 1,05 exemplar foi escolhido por iniciativa própria e 0,81 indicados pela escola. Os alunos leem 1,2 livro por iniciativa própria, divididos entre literatura (0,47), Bíblia (0,15), livros religiosos (0,11) e outros gêneros (0,47). De acordo com o estúdo, a Bíblia aparece em primeiro lugar entre os gêneros preferidos.

RAINHA DO CHORO

ADEUS, ADEMILDE!

Foi sepultado ontem, no Rio de Janeiro, o corpo da cantora potiguar Ademilde Fonseca, natural de Macaíba. Ela faleceu ao fim da noite de terça-feira, 27, aos 91 anos. Conhecida como a Rainha do Choro, ela trabalhou por mais de uma década nas rádios Nacional e Tupi, e também atuou na extinta Rádio Poti de Natal. Ademilde Fonseca sofreu um mal súbito em sua casa, em Ipanema. Ela deixa uma filha, a também cantora Eimar Fonseca, três netas e quatro bisnetos. Ademilde tornou-se famosa em 1942 ao lançar o álbum Tico-Tico no Fubá e emprestar sua voz ao chorinho, gênero que até então era pouco cantado. Entre os sucessos que interpretou, destacam-se *Tico-Tico no Fubá*, *Brasileirinho* e *Apanhei-te um Cavaquinho*.

Labim/UFRN



FLÁVIA FREIRE
e-mail: flaviafreire.rn@dabr.com.br

DEU NO twitter

@flafreire

@MillorFernandes - Quando duas pessoas odeiam a mesma pessoa têm a impressão de que se estimam.

RS-SP

Durante toda esta semana, o diretor do Grupo SF, o bacanudo Sérgio Freire, está participando da Movelsul, em Bento Gonçalves/RS, a maior feira de móveis da América Latina. E não para por aí! Do RS, o engenheiro segue para o 20º Salão Internacional da Construção em Sampa, que acontece até o dia 31 de março...

VIVAS!

Em tempo, desejamos muitas felicidades a fashioníssima Juliana Flor, esposa de André Elali e mamãe de Théo e Nicole, que trocou de idade ontem. Vida longa!

FASHION

Ontem, os queridos Thaysa Flor e Beto Santos reuniram alguns queridos em seus domínios para mostrar o que vai arrasar no outono/inverno. O mais bacana foi que, na passarela, quem mostrou foram os próprios convidados. Super sacada!

SEXY DREAMS

Quem também apresentou novidades ontem foi a amiga Priscila Gimenez... E a Coluna, óbvio, mostra tudo nas próximas edições!

SANFONAS

Neste sábado tem mais um Encontro das Sanfonas! O Circo da Folia, em Pirangi, vai ferver a partir das 18h30, com Dorgival Dantas, Sirano e Sirino e Flávio José.

CORES E MAIS CORES

Canindé Soares/Divulgação



Na tarde da segunda-feira, foi apresentado pelos Franqueados da Casa Cor RN, César Revorêdo e Nereide Britto, ao lado do presidente do Grupo Casa Cor, Ângelo Derenze, como será a edição potiguar da mostra. Tudo acontecerá em um espaço mais que emblemático, cheio de história e com uma arquitetura diferenciada: a antiga fábrica da Sams. De pronto já dizemos: de 9 de outubro a 20 de novembro a Casa Cor RN vai bombar trazendo toda a criatividade e o que há de melhor no mercado potiguar na área.

TURISMO EM PAUTA

Antônio Roberto Rocha, organizador do Fórum de Turismo, com a governadora Rosalba Ciarlini, uma das palestrantes do evento.

Canindé Soares/Divulgação



Arquivo Pessoal/Divulgação

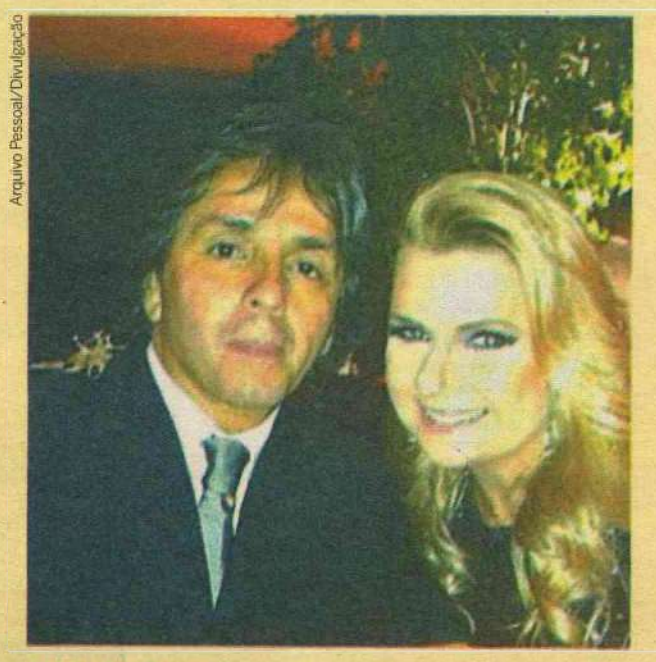

PARABÉNS!

Parabéns especiais para o amor de Cyndra e dos filhotes Vyctor e Henrique, o empresaríssimo Joaci Potiguar. Tudo de melhor, saúde, felicidade e paz! Aqui, sendo mimado pela apaixonada esposíssima...

Arquivo Pessoal/Divulgação



FAMÍLIA

Como prometemos há alguns dias, com a passagem do natalício da querida Georgia Nery, hoje trazemos uma foto da família completa, com o papai Alexsandro Menezes, Nicolas e a caçula Heloísa.

INSTAMOMENT

Hoje, trazemos um flagra de Carol Santos, que deveria ser seguido à risca. Não a pichação, mas os dizeres!

Arquivo Pessoal/Divulgação



Velinhas para...

- Edson Soares
- Kléber Morais
- Fábio Henrique Lima

Labim/UFRN

programação

destaquehoje

ATRAÇÃO // TV UNIVERSITÁRIA



Milla Petrillo/CB/D.A Press

MEMÓRIA VIVA *APRESENTA A TRAJETÓRIA DO PIANISTA ARTHUR MOREIRA LIMA*

resumonovelas

GLOBO

MALHAÇÃO

Fabi percebe o interesse de Maria em Betão e fica enciumada. Kiko comete várias gafes ao falar sobre seu personagem. Betão fica apreensivo ao ver sua foto na internet com Maria. Moisés fala para os jornalistas que os Pagodeiros dos Anjos farão a trilha sonora do seriado e Bertoni fica furioso. Fabiano se enfurece ao ver uma foto de Kiko em traje de banho na internet e culpa Gabriel pelo ocorrido.

AMOR, ETERNO AMOR

Verbena pede para Tereza não chamar ninguém para ficar com ela. Clara alegra Verbena ao falar que Augusto está perto dela. Verbena assina seu novo testamento e implora que Rodrigo não deixe sua herança para Melissa. Clara consola Tereza e Antônio. Zilda conforta Gabi. Jacira flagra Gracinha se arrumando para fugir para o Rio de Janeiro com o jornalista. Clara avisa a Verbena que chegou a sua hora e todos se emocionam.

AQUELE BEIJO

Vera conta para Vicente que Dr. Henrique será julgado e afirma que Sarita pode conseguir a revisão do seu caso. Otília confronta Olga. Agenor estranha o abatimento da mãe. Ricardo vê Bernadete na Vila Caiada e descobre que ela está grávida. Graciosa diz a Orlandinho que teme que Íntima a abandone e volte a se dedicar a Belezinha. Ricardo fica intrigado com a gravidez de Bernadete. Joselito reabre a Tenda de Iara. Regina resolve procurar Camila.

AVENIDA BRASIL

Batata leva Rita para casa. Tufão passa a noite com Carminha. Tufão conta para Monalisa sobre o envolvimento que teve com Carminha, os dois brigam, mas pouco depois fazem as pazes. Monalisa descobre que está grávida. Carminha diz a Max que está grávida e que vai dizer a Tufão que o filho é de Genésio. Carminha insinua a Tufão que vai cometer uma loucura e ele vai atrás dela. Monalisa flagra Tufão e Carminha juntos.

SBT

CORAÇÕES FERIDOS

Vitor fala a Aline que sente nojo dela e pede para ela ir embora de uma vez por todas. Vitor convida Amanda para jantar. Camila conta a Flávio que Dinho disse que ele sequestrou Aline. Regina diz a Eduardo que Amanda ainda o ama, mas está muito machucada. Ela aconselha Eduardo a não desistir de reconquistar Amanda. Depois do convite de Vitor, Amanda diz que o ama como irmão, mas o rapaz declara novamente seu amor.

RECORD

REBELDE

Pedro acusa Franco de ter fugido e deixado Beth ser presa. Jonas quase flagra Pilar e Binho no quarto dela. Vicente diz a Leila que não está interessado em Tatiana. Beth fica preocupada ao saber que a audiência de Franco foi marcada. Beth diz a Jorge que ele precisa convencer Franco a confirmar a história de Beth. Leila surpreende Binho no quarto de Pilar. Pedro diz a Lucy que suas lembranças de Alice estão se apagando. Pedro beija Lucy.

VIDAS EM JOGO

Wellington encontra Stella em um estado deplorável. Ela assume que está se prostituindo para conseguir drogas. Fátima e Cacau saem para tentar achar o ex-jogador. Divina diz a Severino que Ernesto pode ter conseguido alguns cabelos de Jaqueline para fazer o exame de DNA. Daniel encontra o ex-presidiário e pede que ele não faça o exame, pelo bem de Jaqueline. Enquanto espera pelo atendimento no hospital, Stella morre. Fabinho bate à porta do casebre. Mesmo sob a mira do revólver do ex-motorista de van, Marizete se aproxima de Carlos para desamarrá-lo.

REI DAVI

Davi acalma Bate-Seba e diz que vai proteger seu filho. Mical se irrita com Allat porque não está grávida. Davi manda Urias voltar do campo de batalha. Josias traz um banquete para a casa de Bate-Seba, mas estranha que Urias não se encontra. Conversando com sua mãe ela entende o plano de Davi. Mical vai conversar com Urias. Quando está prestes a contar sobre Davi e sua esposa, Josias interrompe. Mical insiste, mas Husai chega e a convence de que não é o certo a fazer. Urias não entende, ele dorme à porta do palácio com os servos de Davi.

hojenatv

INTERTV CABUGI
GLOBO - CANAL 11

04H55 SAGRADO
06H00 TELECURSOS
06H00 GLOBO RURAL
06H30 BOM DIA PERNAMBUCO
07H30 BOM DIA BRASIL
08H30 MAIS VOCÊ
09H55 BEM ESTAR
10H40 TV GLOBINHO
12H05 NETV
12H50 GLOBO ESPORTE
13H20 JORNAL HOJE
13H50 VIDEO SHOW
14H30 CHOCOLATE COM PIMENTA
16H00 SESSÃO DA TARDE- DESVENTURAS EM SÉRIE
17H46 GLOBO NOTÍCIA
17H49 MALHAÇÃO
18H20 AMOR ETERNO AMOR
19H10 NETV
19H30 AQUELE BEIJO
20H30 PROGRAMA POLÍTICO PARTIDÁRIO
20H40 JORNAL NACIONAL
21H15 AVENIDA BRASIL
22H40 BIG BROTHER
23H25 AS BRASILEIRAS
00H05 JORNAL DA GLOBO
00H41 BOLETIM UFC
00H47 PROGRAMA DO JÔ
02H15 GLEE
03H05 CORUJÃO - TUDO POR UMA ESMERALDA

TV PONTA NEGRA
SBT - CANAL 13

06H00 JORNAL DO SBT - MANHÃ
07H00 AUTO SHOW
08H00 CARROSSEL ANIMADO
09H30 BOM DIA & CIA
10H40 TUDO DE BOM
11H10 60 MINUTOS
11H45 ARENA
12H00 PATRULHA DA CIDADE
13H20 JORNAL DO DIA
14H00 VERSÁTIL
14H15 PIÇARA SONHADORA
15H10 MARISOL
16H15 MARIA DO BAIRRO
17H10 TENHA ESTILO
17H15 CASOS DE FAMÍLIA
18H15 CHAVES
19H15 JORNAL DO DIA 2ª EDIÇÃO
19H45 SBT BRASIL
20H30 PROGRAMA POLÍTICO PARTIDÁRIO
20H35 CORAÇÕES FERIDOS
21H15 PROGRAMA DO RATINHO
22H30 A PRAÇA É NOSSA
00H00 CONEXÃO REPÓRTER
00H45 JORNAL DO SBT - NOITE
01H30 DOIS HOMENS E MEIO / TWO AND A HALF MEN
02H00 CHUCK

TV TROPICAL
RECORD - CANAL 8

07H45 DESENHO
08H05 RN NO AR
08H40 FALA BRASIL
10H00 HOJE EM DIA
12H00 BALANÇO GERAL
12H50 ENCONTRO COM A NOTÍCIA
13H20 JORNAL DA TROPICAL
14H00 RECORD NOTÍCIAS
14H30 TUDO A VER
16H45 TODO MUNDO ODEIA O CHRIS
19H00 NOVELA REBELDE
20H00 TROPICAL NOTÍCIAS
20H30 PROGRAMA POLÍTICO PARTIDÁRIO
20H40 JORNAL DA RECORD
21H15 CSI LAS VEGAS
22H15 NOVELA VIDAS EM JOGO
23H15 REI DAVI
00H20 DR. HOUSE
01H00 PROGRAMAÇÃO RELIGIOSA

BAND NATAL
BANDEIRANTES - CANAL 3

06H00 IGREJA MUNDIAL
06H45 PRIMEIRO JORNAL
07H30 RN ACONTECE
08H00 DIA DIA
09H15 BAND KIDS
10H30 POWER RANGERS / MIGHTY MORPHIN I
11H15 JOGO ABERTO
12H30 JOGO ABERTO RN
13H00 BOA TARDE CIDADÃO
13H30 DE OLHO NA CIDADE
13H50 BOA TARDE RN
14H10 BAND MULHER
14H30 CONEXÃO POTIGUAR
15H00 KENAN & KEL
15H25 JULIE E OS FANTASMAS
15H55 MUITO+
17H00 BRASIL URGENTE
18H50 RN URGENTE
19H20 JORNAL DA BAND
20H25 MOMENTO DA SORTE
20H30 PROGRAMA POLÍTICO PARTIDÁRIO
20H40 SHOW DA FÉ
21H30 24 HORAS
22H00 VIDEONEWS
22H15 POLÍCIA 24H
23H45 AGORA É TARDE COM DANILO GENTILI
00H30 JORNAL DA NOITE
01H30 CLAQUETE
02H45 IGREJA MUNDIAL

SIMTV
REDE TV - CANAL 17

08H00 IGREJA UNIVERSAL DO REINO DE DEUS
12H00 SIM NOTÍCIAS 1ª EDIÇÃO
12H05 SUA CIDADE (AO VIVO)
13H00 SIM NOTÍCIAS 2ª EDIÇÃO
13H05 SIM ESPORTES
13H25 ALÔ MEU POVO
13H55 SIM NOTÍCIAS 3ª EDIÇÃO
14H00 PROGRAMAÇÃO REDETV
15H00 A TARDE É SUA
19H00 REDETV! ESPORTE
19H30 TV FAMA
20H30 PROGRAMA POLÍTICO PARTIDÁRIO
20H45 REDETVNEWS
21H30 DESENHO LOCAL
22H30 ACONTECEU
23H00 DEXTER
00H00 PROGRAMA AMAURY JR.
01H00 LEITURA DINÂMICA
01H30 IGREJA UNIVERSAL DO REINO DE DEUS

TV UNIVERSITÁRIA
TV BRASIL - CANAL 5

05H50 SALTO PARA O FUTURO
06H50 TELECURSO ENSINO MÉDIO
07H05 TELECURSO ENSINO FUNDAMENTAL
07H20 TELECURSO TECENDO O SABER
07H50 JORNAL VISUAL
08H00 REPÓRTER BRASIL
08H45 COCORICÓ
09H00 THOMAS E SEUS AMIGOS
09H30 CASTELO RÁ TIM BUM
10H00 UM MENINO MUITO MALUQUINHO
10H30 JANELA JANELINHA
11H00 S.O.S. SÔNIA
11H30 A TURMA DO PERERÊ
12H00 CULTURA PONTO A PONTO
12H30 UM MENINO MUITO MALUQUINHO
13H00 A TURMA DO PERERÊ
13H30 CATALENDAS
13H45 TROMBA TREM
14H00 DANGO BALANGO
14H30 VILA SÉSAMO
15H00 MEU AMIGÃOZÃO
15H15 COCORICÓ NA CIDADE
15H30 S.O.S. SÔNIA
15H45 CURTA CRIANÇA
16H00 SEM CENSURA
17H30 + AÇÃO
18H00 ESTÚDIO MÓVEL
18H30 SNOBS
19H00 TVU NOTÍCIAS
19H30 MEMÓRIA VIVA: ARTHUR MOREIRA LIMA (PIANISTA)
20H30 PROGRAMA POLÍTICO PARTIDÁRIO
20H40 O PÚBLICO NA TV
21H00 REPORTER BRASIL
22H00 CAMINHOS DA REPORTAGEM
23H00 A GRANDE MUSICA
00H00 NOEL ROSA, POETA DA VILA E DO POVO 4: A POLÊMICA E A INTÉRPRETE
00H30 DOC TV IV: O REI DO CARIMÃ
01H30 ONCOTÔ
02H00 SEM CENSURA
03H30 CONEXÃO ROBERTO DÁVILA
04H30 CAMINHOS DA REPORTAGEM
05H30 EXPEDIÇÕES

TV ASSEMBLEIA NATAL
CABO TV - CANAL 36

07H05 SESSÃO PLENÁRIA - AL/RN (REPRISE - 28.03.2012)
09H30 ÚLTIMA HORA (AO VIVO)
09H40 IFRN EM PAUTA - IFRN (ESTREIA - 29.03.2012)
10H15 BRASIL ELEITOR - TSE (ESTREIA - 29.03.2012)
10H30 SESSÃO PLENÁRIA - AL/RN (AO VIVO)
13H20 JORNAL DA ASSEMBLÉIA - 1ª ED. (AO VIVO)
14H00 MEMÓRIA - AL/RN (100 ANOS DO BAIRRO DO ALECRIM)
15H00 ÚLTIMA HORA (AO VIVO)
16H00 ÚLTIMA HORA (AO VIVO)
16H10 SESSÃO PLENÁRIA - AL/RN (REPRISE - 28.03.2012)
19H00 JORNAL DA ASSEMBLÉIA - 2ª ED. (AO VIVO)
19H30 ESPORTE EM PAUTA (AO VIVO)
20H00 COM A PALAVRA - TV AL/RN - ENTREVISTADO: ADERSON TAVARES (ESTREIA - 29.03.2012)
20H30 VIDA SAUDÁVEL - TV AL/RN (ESTREIA - 29.03.2012)
21H00 FELICIDADE URGENTE - AL/RN (REPRISE - 26.03.2012)
22H00 SESSÃO PLENÁRIA - AL/RN (REPRISE - 28.03.2012)

TV CÂMARA NATAL
CABO TV - CANAL 37

08H00 RODA E AVISA
08H45 MOMENTO CULTURAL - CLOWNS DE SHAKESPEARE
09H00 FRENTE PARLAMENTAR DA CRIANÇA E DO ADOLESCENTE
11H45 CÂMARA LIGADA - TRABALHO
13H00 CÂMARA ESPORTIVA (AO VIVO)
14H00 SESSÃO ORDINÁRIA
16H45 CÂMARA ESPORTIVA - REPRISE
17H45 DOC NATAL - PORTO
18H00 SESSÃO SOLENE - ENTREGA DO TÍTULO DE CIDADÃO NATALENSE A DOM FREI MAGNUS HENRIQUE
19H00 CÂMARA VERDE
19H30 COM A PALAVRA O VEREADOR
20H00 REPRISE DA SESSSÃO ORDINÁRIA DO DIA

:: ENVIE SUA PROGRAMAÇÃO SEMANAL, ALTERAÇÕES, DÚVIDAS, SUGESTÕES OU CRÍTICAS PARA MUITO.RN@DABR.COM.BR

cinema

ESPECIAL

Cavalo de Guerra (War Horse, EUA/Reino Unido, 2011). De Steven Spielberg. Jeremy Irvine, Tom Hiddleston, David Thewlis, Emily Watson. O filme mostra a história de amizade entre um cavalo chamado Joey e o jovem Albert (Jeremy Irvine), que o domestica e o treina, na Inglaterra. Quando Joey é vendido à cavalaria e mandado para o combate durante a Primeira Guerra Mundial, eles são forçados a se separar e Albert inicia sua jornada em busca do amigo, na França, inspirando a vida de todos que encontra em seu caminho. **Cinemark 6**. 14h, 19h40E. 12a.

PRÉ-ESTREIA

O Lorax - Em busca da trúfula perdida (EUA, 2012) - De Chris Renaud e Kyle Balda. Animação. Garoto de 12 anos busca trúfula perdida para presentear garota dos seus sonhos. **Moviecom 6** (dub, 3D). 14h. L.

ESTREIA

Jogos vorazes (EUA, 2012) - De Gary Ross. Com Jennifer Lawrence, Josh Hutcherson. Adolescente participa de reality show mortal no lugar da irmã. **Cinemark 1** (dub). 12h35, 15h50, 19h05, 22h05. **Cinemark 2**. 14h50, 18h, 21h10. **Moviecom 4**. 14h50, 17h40, 20h30. **Moviecom 6** (dub). 16h, 21h30. 14a.

CONTINUAÇÃO

Guerra é guerra (EUA, 2012). De MCG. Reese Witherspoon, Tom Hardy e Chris Pine. Dois amigos inseparáveis, espiões veteranos, apaixonam-se pela mesma garota e entram em guerra para conquistá-la. **Cinemark 4**. 12hA, 14h10, 16h20, 18h40, 21h. **Moviecom 7**. 15h15, 17h25, 19h35, 21h45. 12a.

Projeto X- Uma festa fora do controle (EUA, 2012). De Nima Nourizadeh. Thomas Mann, Jonathan Daniel Brown, Oliver Cooper. Três alunos do último ano do colegial querem deixar o anonimato e decidem preparar uma festa inesquecível. **Cinemark 3**. 13h, 17h30, 19h30, 21h30. **Moviecom 5**. 15h40, 17h35, 19h30, 21h25. 18a.

Protegendo o inimigo (EUA e África, 2012). De Daniel Espinosa. Denzel Washington, Vera Farmiga. O mais perigoso renegado da CIA e um inexperiente oficial precisam se aliar para se manter vivos depois que o esconderijo do ex-presidiário é atacado por mercenários. **Cinemark 6.** 22h10. **Moviecom 1**. 14h35, 17h, 19h25, 21h50. 14a.

W.E.- O romance do século (W. E., 2011). De Madonna. Abbie Cornish, Andrea Riseborough, Oscar Isaac. Trama aborda o romance entre dois casais: o rei Edward VIII e a norte-americana Wallis Simpson; e uma mulher casada e um guarda de segurança da Rússia. **Moviecom 2**. 16h40, 21h20. 14a.

John Carter - Entre dois mundos (EUA, 2012). De Andrew Stanton. Taylor Kitsch, Lynn Collins, Willem Dafoe. Veterano da guerra civil é transportado a Marte, onde se torna prisioneiro dos habitantes do planeta. Sua sobrevivência está em suas mãos. **Cinemark 7** (dub, 3D). 12h40, 18h20. Cinemark 7 (3D). 15h35, 21h05. **Moviecom 3**. 14h40, 17h20, 20h. **Moviecom 6** (dub, 3D). 18h50. 12a.

Billi Pig (BRA, 2012). De Jose Eduardo Belmonte. Selton Mello, Grazi Massafera, Milton Gonçalves. Aspirante a atriz, seu marido, um corretor de seguros falido e um falso padre têm a chance de se dar bem na vida quando filha do chefe do tráfico é atingida em tiroteio e entra em coma. **Cinemark 5**. 16h30, 21h45. 12a.

O artista (França/ Bélgica, 2012). De Michel Hazanavicius. Jean Dujardin, Bérénice Bejo. Na Hollywood de 1927, a chegada dos filmes falados faz estrela do cinema mudo temer o declínio de sua carreira. **Moviecom 2**. 14h30, 19h10. 12a.

A invenção de Hugo Cabret (The invention of Hugo Cabret. EUA, 2011). Direção: Martin Scorsese. Asa Butterfield, Chloe Moretz, Jude Law. Filho de um relojoeiro que trabalhava num museu, Hugo vê o pai morrer assim que lhe mostra sua última descoberta: um andróide. **Cinemark 5** (dub). 13h20, 19h. L.

Cada um tem a gêmea que merece (Jack and Jill, EUA, 2011) - Direção: Dennis Dugan. Adam Sandler, Al Pacino, Katie Holmes. Jack, publicitário casado e com filhos teme a visita de sua irmã gêmea Jill, que vira sua vida tranquila de cabeça para baixo. **Cinemark 3**. 15h. 10a.

LEGENDAS

E - Esta sessão será exibida SOMENTE Quinta-feira (29/03).

:: Esta programação é baseada em informações enviadas pelas operadoras e é válida até quinta-feira, 29 de março.

SERVIÇO

Moviecom (Praia Shopping): 2ª, 3ª, 5ª:R$ 10 ou R$ 5, o dia todo. 2ª, 3ª, 5ª (3D): R$ 16 ou R$ 8. 4ª: R$ 8 ouR$ 4, o dia todo. 4ª (3D): R$ 14 ou R$ 7. Sexta, sábado, domingo e feriado: R$ 13 ou R$ 6 (até 18h); R$ 15 ou R$ 7,5 (após 18h). Sexta, sábado, domingo e feriado (3D): R$ 20 ou R$ 10. Inf: 3620-4000.

Cinemark (Midway Mall): 2ª,3ª, 5ª: até 17h, R$ 9 ou R$ 4,50; após 17h, R$ 11ou R$ 5,50. 2ª,3ª, 5ª (3D): R$ 19 ou R$ 9, o dia todo. 4ª: R$ 9 ou R$ 4,50, o dia todo. 4ª (3D): R$ 18 ou R$9, o dia todo. Sexta, sábado, domingo e feriado: até 17h, R$ 14 ou R$7; após 17h, R$ 16 ou R$ 8. Sexta, sábado, domingo e feriado (3D): R$ 24 ou R$ 12, o dia todo. Todos os dias uma sessão às 15h sai por R$ 4 ou R$ 2. Inf: 3221-6571.

astros

ÁRIES (21/03 a 20/04)

Você hoje estará impossível... com raciocínio rápido e respostas inteligentes na ponta da língua. Mas questões financeiras devem ser encaradas com cautela.

TOURO (21/04 a 20/05)

Em questões financeiras e comerciais, você hoje obterá melhores resultados se basear sua decisão em suas próprias pesquisas e observações do que se ouvir conselhos.

GÊMEOS (21/05 a 20/06)

Não permita que as falhas de outras pessoas estraguem seu dia. Você pode ensinar e inspirar as pessoas realizando um trabalho bem feito. No fim do dia, a impaciência de alguém com quem convive pode causar problemas.

CÂNCER (21/06 a 22/07)

Você hoje deve trabalhar muito, mas tanto empenho não será em vão. Sua paciência e perseverança serão recompensadas.

LEÃO (23/07 a 22/08)

Sua carga de trabalho pode ser pesada hoje, mas você conseguirá se manter calmo e dar conta das suas responsabilidades. Romance e atividades de lazer devem render momentos divertidos.

VIRGEM (23/08 a 22/09)

Você hoje pode não conseguir realizar tudo aquilo que pretendia, não por não ter planejado cuidadosamente seus passos, mas por ter mudado de direção no meio do caminho.

LIBRA (23/09 a 22/10)

Algo fora do seu alcance pode obrigá-lo a mudar os planos no meio do caminho, portanto esteja preparado para o inesperado. Sua agenda social promete bons momentos.

ESCORPIÃO (23/10 a 21/11)

Convites para sair e se divertir não lhe faltarão hoje, mas sua mente estará concentrada no trabalho e não no prazer. Há tarefas importantes que precisam da sua atenção.

SAGITÁRIO (22/11 a 21/12)

Um pouco mais de atenção às suas palavras seria conveniente, pois, às vezes, você pode ser excessivamente crítica e magoar as pessoas. Antes de falar, pense.

CAPRICÓRNIO (22/12 a 20/01)

Sua popularidade está em alta, principalmente com membros do sexo oposto que estarão achando você mais atraente do que de costume. Tente não se prender a alguém muito rapidamente.

AQUÁRIO (21/01 a 19/02)

Atividades que exijam criatividade darão bons resultados. Você enxergará as coisas mais claramente através de contato com pessoas bem mais novas ou bem mais velhas.

PEIXES (20/02 a 20/03)

Caso se envolva em algum tipo de parceria, esclareça previamente as regras do jogo e mantenha-se fiel a elas. Sem regras, qualquer uma das partes pode se afastar do propósito que as uniu.

Labim/UFRN

editorial



"O jornalista é o homem inquieto, furiosamente inquieto, delirantemente inquieto, satanicamente inquieto diante do quotidiano. O fato é para ele como a campainha que bate. Se não lhe recorre o som, é melhor que morra" (in "Um Americano, o qual Chegou um Pouco Tarde ao Ventre Deste Mistério que é o Brasil" - 8.9.1947)

ASSIS CHATEAUBRIAND

Impunidade fomenta guerra entre torcidas

A pouco mais de dois anos de voltar a sediar uma Copa do Mundo, o país do futebol ainda não conseguiu pôr ponto final na selvageria que faz da ida aos estádios aventura de alto risco. No domingo, mais de 500 torcedores partiram para uma briga generalizada e deixaram a polícia, com contingente reduzido para a ação, acuada em São Paulo. Com paus, canos, rojões e até arma de fogo, eles estavam preparados para a batalha campal, não para o espetáculo da bola. A barbárie custou a vida a dois jovens: um de 21 anos, vítima de um tiro na cabeça, enterrado na segunda-feira, e outro, de 19, com traumatismo craniano, declarado ontem com morte cerebral.

Desde maio de 2003, início do primeiro mandato do presidente Lula, corintiano fanático cuja primeira lei a sancionar foi o Estatuto do Torcedor, as esperanças de restabelecer a paz no esporte mais popular do Brasil padecem de sucessivas frustrações. O mandatário ainda voltou à carga ao fim do segundo mandato, em julho de 2010, aumentando o rigor das penas previstas na lei. Este ano, o Supremo Tribunal Federal, questionado pelo PP sobre a constitucionalidade da mudança, que passou a responsabilizar organizadores das competições por falhas na segurança, garantiu a legitimidade das medidas.

Difícil é fazer cumprir a lei. O contingente policial foi aumentado, torcidas rivais passaram a ser separadas, ônibus fretados por torcedores ganharam escolta, a vigilância sobre o transporte público cresceu. Nada disso, contudo, impediu que, no domingo, a oito quilômetros do Pacaembu e às 10h da manhã - portanto, muitas horas antes do clássico entre Corinthians e Palmeiras -, membros da Gaviões da Fiel e da Mancha Verde entrassem em guerra. Em entrevista à tevê, um cabo da PM admitiu que, com a integridade física ameaçada, restou à polícia recuar. Comandante-geral da corporação em São Paulo, o coronel Álvaro Camilo negou ter havido omissão da polícia, lamentando ter sido tudo muito rápido.

É inadmissível que as autoridades públicas sejam surpreendidas em situações como essa. Mas tampouco surpreende a dificuldade de fazer valer as leis neste país. E é essa a questão de fundo. A ineficiência policial e a precariedade dos sistemas jurídico e penitenciário fomentam a impunidade, que, por sua vez, encoraja os infratores. Ou seja, o problema é cultural e tem a dimensão do país. É ingênuo imaginar que arcabouços legais, por si, resolverão os problemas nacionais. Intolerância, ódio, preconceito, racismo, xenofobia, todo tipo de violência e desvio de conduta, enfim, precisa ser punido com rigor. Se essa fosse a norma, não a exceção, a paz certamente prevaleceria, não só nos campos de futebol e arredores.

CHARGE

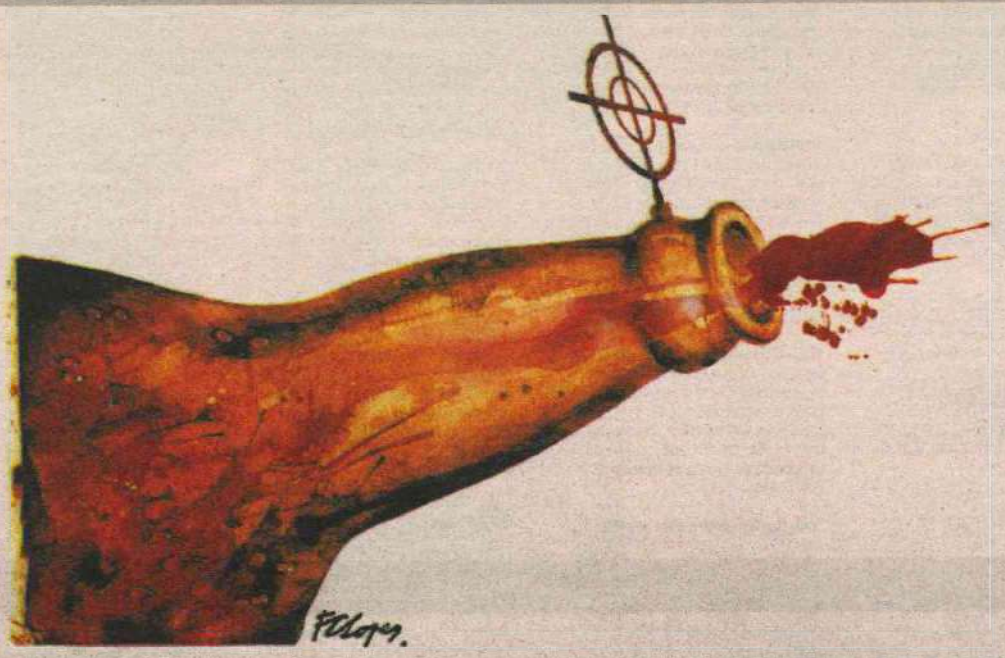

Fernando Lopes/CB/D.A Press

cartas redacao.rn@dabr.com.br

Para enviar sua opinião para a seção CARTAS, escreva para o e-mail ou envie correspondência para o endereço abaixo. Lembramos que o conteúdo é de inteira responsabilidade de seus autores.

DIÁRIO DE NATAL / REDAÇÃO
Av. Bacharel Tomaz Landim, 1042 - Jardim Lola. CEP 59104-000 S. G. do Amarante - RN

Trotes

Parece brincadeira, mas é real. Em pleno século 21, estudantes universitários praticando atos bárbaros, próprios de pessoas sádicas, contra futuros colegas. O trote é uma manifestação arcaica e humilhante que merece o repúdio da sociedade. Por isso mesmo já foi proibido em diversas universidades. Todavia, ainda temos defensores dessa prática, alegando que faz parte da tradição dos estudantes brasileiros. Se é para manter a tradição, sugiro que os descendentes dos incas, dos astecas e dos toltecas continuem sacrificando virgens em agradecimento aos deuses. Bem, só que parece mais fácil nos dias atuais encontrar calouros para o sacrifício. **Celso Benini**, por e-mail.

Corrupção

Programa televisivo parece ter iniciado campanha contra o roubo por superfaturamento e recebimento de propina. Sendo esses roubos (ou "malfeitos", segundo o governo federal) tão antigos quanto o Brasil colônia, é mais do que hora de se comparar os preços pagos por todos os órgãos públicos na compra de material e serviços com os pagos no mercado por particulares em geral. É voz corrente que o governo compra mal e paga sobrepreço. As justificativas são várias. Nenhuma se sustenta após uma simples análise. A principal justificativa é que a "burocracia demora a pagar". Só demora a pagar porque os gestores mostram dificuldades para vender facilidades. É incrível como somente após as denúncias o presidente do Tribunal de Contas do Estado do Rio de Janeiro venha afirmar que, com a denúncia da imprensa, irá verificar os indícios de corrupção. Indícios representados por pequenas diferenças de 561%, entre a praxe e o preço do mercado. **Marcelo Hecksher**, por e-mail.

Cochilo do Leão

Parece que o Leão acordou de um cochilo de quase 20 anos. A Receita Federal se deu conta de que os senadores não recolheram impostos sobre o 14º e o 15º salários desde 1995! (Só de pensar nesses salários a mais que os políticos recebem, eu passo mal). Ou seja, a regalia foi criada em 1995 e nunca foi recolhido imposto sobre ela! Segundo uma revista semanal, graças a esse "adjutório", cada parlamentar deixa de pagar R$ 14 mil por ano. Se contarem todos os anos em que o Leão dormiu, a devolução aos cofres públicos será de R$ 9 milhões. Se essa medida valer (e por que não?) para as outras casas legislativas do país, vai entrar um dinheiro gordo nos cofres públicos. O que eu estranho é que o Leão nunca dorme no ponto quando confere a declaração de Imposto de Renda do povão. Por que será? **Mara Assaf**, por e-mail.

DIÁRIO de NATAL

Presidente: GLADSTONE VIEIRA BELO | Vice-Presidente: JOEZIL BARROS | Diretor Geral: GUILHERME MACHADO

Diretor Institucional: Deliomar Soares | Editora Executiva: Juliska Azevedo

ENDEREÇO:
Av. Bacharel Tomaz Landim, 1042 — Jardim Lola, São Gonçalo do Amarante - RN — CEP: 59.104-000 — PABX: 0xx84 4009.0166

Sucursal
São Paulo (SP): 0xx11 3045.4921
Rio de Janeiro (RJ): 0xx21 2263.1945

Representantes
Distrito Federal: 0xx61 3201.0071
Ceará: 0xx85 3264.0576
Pernambuco: 0xx81 3326.7188

D.A Press Multimídia
Atendimento para venda e pesquisa de imagens: Pessoalmente: segunda a sexta, das 10h às 14h. Email e telefone: segunda a sexta, das 10h às 22h / sábados e feriados, das 12 às 18h. Email: dapress@dabr.com.br. Telefones: (61) 3214.1575 / 1582 Fax: (61) 3214.1583

MARKETING	4009-0181
ADMINISTRAÇÃO	4009-0166

ATENDIMENTO

ASSINANTE	Capital	4009-0220
	Interior	4009-0220
COMERCIAL		4009-0173
CLASSIFICADOS		4009-0200

BALCÃO DE ANÚNCIOS:
Av. Deodoro, Lj. 7, Galeria Solar - Cidade Alta - 3201-8568

VENDA AVULSA

Telefone	4009-0237
Rio Grande do Norte	R$ 1,00
Outros Estados	R$ 3,30

COMO ENTRAR EM CONTATO COM O DIÁRIO DE NATAL
Redação: 0xx84 4009.0150 / Circulação: 0xx84 4009.0220 / Marketing: 0xx84 4009.0181

Labim/UFRN

Mudanças

Paulo Correia
Jornalista
paulo.correia@r7.com

Estamos bem próximos do período junino. Época de festas regadas com muito forró por todo o Nordeste brasileiro. Época de bandas como Aviões, Garota Safada, Cavaleiros do Forró e Saia Rodada ganharam rios de dinheiro, animando cidades e mais cidades pelo interior afora. Mas será que é somente nesse período do ano que esses conjuntos musicais conseguem essa boa visibilidade e esses bons valores por suas apresentações?

Se pararmos para observar, e isso não é muito difícil, de uns 20 anos para cá, esse novo forró, conhecido como Forró eletrônico ou Oxente Music, dispara na preferência de 9 entre 10 jovens na região Nordeste. Se no início dos anos de 1990, bandas como Matruz com Leite, Cavalo de Pau e Magníficos eram pioneiras na busca por esse novo formato de forró, com a implantação de guitarras elétricas, dançarinos em cima do palco e, principalmente, com estruturas de som e luz de dar inveja a muita gente do meio artístico, hoje elas já são consideradas dinossauros pela turma mais jovem. Em um curto espaço de tempo, essas bandas e suas letras que falam de amores mal correspondidos, foram suplantadas pelas batidas fortes e músicas que falam de cachaça, mulheres pouco corretas e... Mais cachaça. Em resumo, as letras de Eliane, compositora nascida no estado do Ceará e considerada a Rainha do Forró, foram esmagadas pelo fenômeno Xandy e Solange, líderes da banda Aviões do Forró.

A influência do novo forró no Nordeste

Assim como toda expressão cultural, esse novo forró também trás com ele modernidades e concepções que alteram não somente o gosto do ouvinte, mas, também a sua relação comportamental com os outros. Um bom exemplo dessa mudança é o modo de vestir e os anseios do jovem, principalmente, do jovem de cidades pequenas. É claro que não é somente o forró eletrônico que tem o poder de modificar as atitudes dos jovens. Seria muita ingenuidade escrever uma coisa dessas. Já que é inerente ao jovem a mudança, a transformação, a rebeldia. E isso é aqui em Natal, em Jardim do Seridó ou em Nova York. Mas é também muito claro, para todos, que esse estilo musical consegue aglutinar, com suas letras e bandas, um maior número de idéias que passam a girar no universo da garotada de uma forma que outros meios não conseguem ou conseguiram lá atrás.

Independente de serem boas ou ruins, as canções dessas bandas de forró conseguem mostrar uma fotografia de como são as ruas, bares, motéis e a vida desses adolescentes e jovens do Nordeste brasileiro.

Hoje, "Xote das Meninas" de Luiz Gonzaga, continua sucesso e é uma verdade de toda moça, mas canções como "Beber, Cair e Levantar", "Motel disfarçado" e "Eu Não Quero Me Amarrar" são mais demonstrativas com a realidade desse público.

Agências reguladoras: basta só vigiar e punir?

Floriano de Azevedo Marques Neto
Professor Associado da Faculdade de Direito da USP e presidente da Associacion Iberoamericana de Regulación

São assustadores os valores das multas aplicadas pelas agências reguladoras. Entre 2008 e 2010, só a Anatel aplicou em multas em mais de R$ 5,8 bilhões; a ANEEL, quase R$ 1 bilhão. Destes valores, só parcela ínfima é efetivamente arrecadada. As teles pagaram menos de 5%, as elétricas pouco mais de 10%. O senso comum apontaria para a chamada impunidade à leniência das agências e à ineficiência do Judiciário. Proponho outra explicação. Nos últimos anos as agências aumentaram a quantidade e o valor das multas aplicadas. Não necessariamente porque os serviços públicos tenham decaído em qualidade. Embora longe da perfeição, a qualidade vem melhorando, inclusive pela pressão dos consumidores e dos órgãos de sua defesa. O incremento das multas se deve mais a um desvio regulatório. As agências, nos últimos anos, deslocaram seu foco da regulação preventiva e prudencial para as atividades de fiscalização e sanção.

Saudavelmente pressionadas pela sociedade, órgãos de controle e imprensa, muitas agências buscam se legitimar pelo mecanismo fácil da punição. Na Anatel, ficou tristemente célebre um ex-dirigente que, ao final das reuniões do Conselho, fazia a soma de multas aplicadas e comemorava cada novo recorde. Porém uma agência que pune muito, na verdade não está cumprindo seu papel. Não é saudável um setor regulado em que predomina a função sancionatória da agência.

Autor faz análise longe do senso comum

A prática de aplicar multas exorbitantes com caráter exemplar é negativa por várias razões. Leva o regulador a acreditar que cumpre seu papel punindo, quando, na verdade, o bom regulador é o que previne a falta. Gera uma crise de confiança entre os regulados e usuários. Acarreta desproporcionalidade nas sanções e vícios legais pois, para punir mais e rápido, regras são atropeladas. Disso vem o aumento do questionamento das punições, sobrecarregando o Judiciário. Resultado: quase todas as multas são contestadas e deixam de ser recolhidas. Logo, resta um regulador desacreditado e ineficaz.

Mesmo que todas as multas fossem integralmente recolhidas, isso não seria positivo. Imaginemos que as teles recolhessem já, de uma vez, os quase seis bilhões que supostamente devem. As contas públicas agradeceriam, mas todos estes recursos sangrariam a capacidade de elas investirem em mais e melhores serviços para os consumidores. Sanções exageradas podem ensejar aumento dos preços nos serviços não-tarifados. A pena pode até cumprir papel corretivo, mas a experiência demonstra que maior punição não basta para dissuadir condutas infratoras.

Há mecanismos mais modernos e eficientes para tornar a regulação efetiva. Como ocorre no direito penal, com as penas alternativas, e no Ministério Público, com os termos de ajustamento de conduta, seria muito mais producente se as agências recorrerem a mecanismos substitutivos de sanção, sem caráter arrecadatório. Ao invés de multar, comprometer a empresa a reparar sua falta, investir em melhorias e evitar a repetição daquela conduta. Várias agências têm usado os acordos substitutivos com sucesso para ressarcir diretamente consumidores, com descontos ou franquias de serviços. Ou então para comprometer empresas a fazer investimentos que não sejam obrigatórios, mas que assegurem reduzir ou evitar novas falhas.

Encher os cofres da União com bilhões que poderiam ser aplicados no interesse dos consumidores, definitivamente, é um desvio de finalidade do regulador. Como ensinam os pedagogos, melhor do que o castigo é a ação que evita o desvio.

Lembramos que o conteúdo dos artigos remetidos ao Diário de Natal é de inteira responsabilidade de seus autores.

DIÁRIO DE NATAL *na história*

HÁ 60 ANOS

Sábado, 29 de Março de 1952

O Departamento Nacional da Produção Mineral vai prosseguir, no corrente ano, através da Divisão de Fomento da Produção Mineral, os estudos das jazidas uraníferas do Nordeste. Dentre os estudos programados consta o do pegmatito de Parelhas, no Rio Grande do Norte, cujos trabalhos tiveram início no ano passado. Outros estudos terão curso, compreendendo os pegmatitos das regiões de Acari e Equador, em particular os "Altos" Chique Chique, Riacho do Boi e Mamões.

HÁ 43 ANOS

Sábado, 29 de Março de 1969

Dwight David Eisenhower, 34° presidente dos Estados Unidos faleceu, ontem, em Washington, aos 78 anos de idade. O General expirou pouco depois do meio dia de ontem, após um ano de hospitalizações devido a uma deficiência cardíaca. Comandante Supremo das Forças Expedicionárias durante a Segunda Guerra Mundial foi eleito o 34° Presidente dos Estados Unidos, em 1952. Reeleito novamente em 1956 passou o governo ao Presidente Kennedy em janeiro de 1961.

Sábado, 29 de Março de 1969

Dom Eugênio de Araújo Sales, que durante longos anos foi Administrador Apostólico da Arquidiocese de Natal, e que atualmente é Arcebispo Primaz do Brasil, figura entre os novos cardeais nomeados anteontem pelo Papa Paulo VI. Dom Eugênio, que é o primeiro norte-rio-grandense a ser elevado à categoria de Cardeal da Igreja Católica, foi nomeado juntamente com o arcebispo de Porto Alegre, Dom Vicente Scherer.

HÁ 38 ANOS

Sexta, 29 de Março de 1974

A região Oeste do Rio Grande do Norte fica totalmente eletrificada pela COSERN, com a inauguração hoje, pelo governador Cortez Pereira, do sistema de eletrificação da cidade de Felipe Guerra. Com a inauguração dos serviços da Companhia hoje em Felipe Guerra e amanhã em Vila Flor, ficam faltando apenas onze cidades para que seja completado o anel de eletrificação de todo o Rio Grande do Norte pela COSERN.

HÁ 16 ANOS

Sexta, 29 de Março de 1996

O presidente Fernando Henrique Cardoso inaugura hoje o canal do Pataxó, uma obra de R$ 4,9 milhões que levou oito anos para ser concluído. O canal do Pataxó começou a ser construído em 1988, na gestão do governador Geraldo Melo com a finalidade de levar água da Barragem Armando Ribeiro Gonçalves para o Rio Pataxó, possibilitando a irrigação de 2.500 hectares de terras férteis no Vale do Açu. O Presidente, durante sua visita de 20 horas do Rio Grande do Norte irá também visitar uma colônia de pescadores na praia de Cajueiro, em Touros e também manterá contatos políticos em Natal.

Labim/UFRN

mundo.rn@dabr.com.br

Só bafômetro e hemograma

Ampliação de provas para embriaguez é derrubada pelo Superior Tribunal

Brasília - O julgamento no Superior Tribunal de Justiça (STJ) que pretendia ampliar o número de provas para atestar a embriaguez do motorista foi derrubado ontem por 5 votos a 4. Magistrados do Tribunal não admitiram que outros meios incriminem o condutor que assumir o volante após o consumo de bebidas alcoólicas. A presidente da seção, Maria Thereza de Assis Moura, que só votaria em caso de empate, se posicionou contra a ampliação de testes para a lei seca.

A polêmica sobre o assunto levou o julgamento no STJ a ser interrompido por três vezes por pedidos de vista dos ministros Sebastião Reis Júnior, Laurita Vaz e Adílson Vieira Macabu. A maioria dos integrantes da terceira seção seguiu o voto do ministro Adílson Macabu. Para ele, o "clamor social" pela punição de motoristas embriagados não pode justificar a violação de direitos fundamentais, como o de não produzir provas contra si. Os ministros que ficaram vencidos no julgamento defendiam a admissão de outros tipos de provas nos casos de embriaguez ao volante, como o exame clínico e o depoimento de testemunhas.

Decisão foi vencida por 5 votos a 4

Zuleika de Souza/CB/D.A Press



Lei não pode violar direitos fundamentais do cidadão

ADEUS

MORRE MILLÔR FERNANDES

Rio de Janeiro - O humorista e escritor Millôr Fernandes, de 88 anos, morreu na noite da última quarta-feira em casa, em Ipanema, na Zona Sul do Rio, de falência múltipla dos órgãos e parada cardíaca. Millôr era também desenhista, dramaturgo, jornalista, e tradutor. Nascido no bairro do Méier, na zona norte do Rio, o escritor gostava de contar que o sonho de sua mãe, de ter um filho chamado Milton, foi transformado por um erro do tabelião, no cartório. Em vez de Milton Viola Fernandes, ele foi foi registrado como Millôr. O corpo será velado hoje no Cemitério Memorial do Carmo, no Caju, zona portuária, do Rio. Em seguida, será cremado, como ele havia recomendado à família e a amigos.



Labim/UFRN

EDITOR >> Jorge Moraes (jorgemoraes.rn@dabr.com.br)

Tamanho é documento

Fiat aumenta e acerta na renovação do sedã, que agora se chama Grand Siena

Jorge Moraes/Enviado especial*
jorgemoraes.pe@dabr.com.br

Fotos: Caio Mattos/Divulgação



Sedã tem preço de entrada R$ 38.710 e pode custar R$ 48.210 na top de linha

Santiago (Chile) - O tempo separou a família Palio. A pernambucana Fiat, depois de 14 anos, remodela, aumenta e acerta na renovação do sedã Siena, que deixa de ser derivado da plataforma do hatch para entrar no mercado das novas classes C e B. Na linha de frente da concorrência, os Chevrolet Cobalt e Nissan Versa. Os preços do Grand Siena começam por R$ R$ 38.710, R$ 43.470 para o Essence, R$ 45.900 no automatizado e R$ 48.210 para o Tetra.

O Sienão, vamos carinhosamente batizá-lo assim, cresceu para permitir mais espaço, reunir a turma da casa em uma viagem mais confortável e dinâmica. O três volumes tem porta-malas de 520 litros, espaço para cinco ocupantes, vem de série com ABS e EBD, além das bolsas infláveis e motores 1.4 e 1.6 com dois tipos de câmbio: manual ou dualogic, o automatizado dos pequenos solavancos.

Por dentro, melhorou também o sistema de som e a versão completa, imaginem, vem com volante em couro, multifuncional no comando do rádio, bluetooth e padle shift– borboletas atrás da direção que permitem a troca de marcha. Pura esportividade. Sensores de chuva e estacionamento já não são novidades.

As versões começam em Attractive, Essence e Tetrafuel. A engenharia desenhou um sedã elegante. O design do Grand Siena é moderno e destaca uma dianteira bem italiana, afilada e com traço esporte ampliado pelo corte do para-choque. Os faróis foram valorizados na medida certa e veja que a linha de cintura frisada destaca uma traseira com lanternas que invadem a área do porta-malas (que pode ser aberto por telecomando ou apertando o logo).

O Grand Siena chama atenção pelo estilo. É confortável com as mãos ao volante e silencioso no contato dos pneus com o solo. O carro é 134 milímetros mais comprido, 61 mm mais largo, 53 mm mais alto, e com entre-eixos é 137 mm maior. O painel, dividido em duas partes, foi customizado por uma faixa central e manteve a proposta de elegância do veículo harmonizando as quatro saídas de ar e o console central. A forração dos bancos e das portas é agradável e juvenil no modelo Essence, melhor opção de compra. O quadro de instrumentos ressalta o branco da iluminação e a cabine possui 15 porta-objetos.



Modelo tem porta-malas de 520 litros e vem de série com ABS, EBD e airbags

Força

O 1.4 atende, mas pilotar com o 1.6 de 16 valvulas do Essence é muito melhor. Por enquanto esqueça o Tetrafuel 1.4, que pode rodar com GNV (75 cv) e gasolina pura. Os motores flex de entrada são justos.

A Fiat também aposta na versão Tetrafuel, que roda com etanol, gasolina, qualquer mistura dos dois, ou gasolina E-0 (sem álcool) e até com gás natural (GNV).

No carro de combate (entrada) o 1.4 rende 85 cavalos e destaca seus 12,4 Kgfm de torque a 3.500 giros do motor. Com etanol, a marca sobe pouco para 88 cv. O motor E.torQ 1.6 16V Flex tem potência de 115 cv e torque máximo de 16,2 kgfm a 4.500 rpm com gasolina. Rodando com etanol, a potência é de 117 cv e 16,8 kgfm a 4.500 rpm.

A suspensão ganha nota 10, foi calibrada acertadamente com parte dos componentes derivada do Punto. Os pneus aro 15 polegadas têm um bom jogo de rodas, que permite associação à esportividade. O topo da gama Essence vem com aro 16 e a aparência é outra.

Estável, o nível de conforto e ruído a bordo são bons. A montadora mostra maturidade no acerto técnico do veículo. O Grand Siena chega com 12 cores no portfólio. Mas o que faltou ao carro? Oferecer um plano maior de garantia para o consumidor. A italianada manteve apenas um ano para o modelo.



Por dentro, sistema de som está melhor e, na versão completa, volante é em couro

* O editor viajou a convite da Fiat

Sua opção também pode ser:



Nissan Versa SL – R$ 42.990* – Motorização 1.6 Flex de 111 cv de potência (etanol). Somente a versão top oferece freios com ABS de série. Também vem com ar-condicionado, direção elétrica, duplo airbag frontal. Porta-malas: 460 litros.



Chevrolet Cobalt LT – R$ 43.780* – Tem motor 1.4 flex que desenvolve 102 cv de potência (etanol). Nesta versão intermediária, ele vem com ar-condicionado, direção hidráulica, freios ABS e duplo airbag frontal. Porta-malas: 563 litros.

* Preços sugeridos nos sites oficiais das montadoras

Labim/UFRN



JORGE MORAES
jorgemoraes.rn@dabr.com.br

AUTO MOTOR

Compartilhe, seja gentil

Pouco importa o tipo do automóvel que você tem estacionado na garagem. O espaço que deve ser compartilhado nas ruas é igual para todos. Infelizmente alguns donos de suv - esporte-utilitário, se acham dono do pedaço exigindo espaço, passando na frente, subindo calçada e colocando por cima dos automóveis menores. A relação é quase proporcional entre os ônibus e os suvs. Você que não consegue segurar o carro com o cérebro e o uso das mãos, tenha calma. Natal é uma cidade inspiradora para a nova tendência do mercado brasileiro que são os jipinhos ou jipões. Respeite o direito do próximo e conduza seu automóvel com cuidado. Olhe do lado os veículos menores, incluindo, claro, as motocicletas. E também não esqueça de fazer o básico garantindo o espaço dos pedestres.

Cruze Sport 6
É o nome de batismo da versão mais esportiva do sedã que é a referência global para a General Motors. Lançamento no Brasil será no próximo dia 9.

A Mini
Apresentará oficialmente o novo Paceman durante o Salão Internacional de São Paulo. O mesmo evento acontecerá no Salão de Paris.

Amarok
Versão automática está à venda há mais de 15 dias e somente nesta semana a Volkswagen mostrou detalhes à imprensa especializada.

Nota de 3
Tem muita gente no mercado que precisa entender o consumidor do futuro, que chegou e conseguiu se antecipar com conhecimento evitando ser enganado por um estilo novo na praça: a nota de R$ 3.

Renault
Carlos Henrique Ferreira assume definitivamente a direção de comunicação da Renault do Brasil. Boa sorte.

O que o Chile tem?
Carro de todas as marcas e nacionalidade. O país não fabrica nada na indústria automotiva, mas proporciona uma grande concorrência a favor do consumidor chileno que não é "assaltado" pela carga tributária e pela cobrança de altos preços das montadoras.

O que o Brasil tem?
Importados com preços fora do padrão, veículos nacionais mais caros e com valores reajustados na chegada da linha 2013. O consumidor da classe média, por exemplo, tem pouco direito de escolher um produto melhor.

A Chevrolet

Marcou o primeiro gol em Buenos Aires, na Argentina, lançando o compacto Sonic, importado da Coreia do Sul. O Sport 6, versão hatch do Cruze, também foi lançado no país portenho.



Luciana Morosini/DP/DA Press

Tapinha no visual

Fotos: Caio Mattos/Honda/Divulgacao



Paralamas dianteiros foram redesenhados e grade frontal agora é cromada



Airbags frontais duplos estão presentes em todas as versões do monovolume

TABELA DE PREÇOS

DX – Câmbio manual / motor 1.4 flex	**R$ 51.800**
LX – Câmbio manual / motor 1.4 flex	**R$ 55.700**
LX – Câmbio automático / motor 1.4 flex	**R$ 58.900**
EX – Câmbio manual / motor 1.5 flex	**R$ 62.120**
EX – Câmbio automático / motor 1.5 flex	**R$ 65.720**
EXL – Câmbio automático / motor 1.5 flex	**R$ 67.720**

FICHA TÉCNICA

Fit 2013 - Versão de entrada (DX)

Motor: 1.4 16V i-VTEC Flex
Potência: 100 cv (gasolina) / 101 cv (etanol) a 6.000 rpm
Torque máximo: 13 kgfm a 4.800 rpm (gasolina ou etanol)
Câmbio: manual de cinco velocidades

Dimensões
Comprimento: 3.900 mm
Largura: 1.695 mm
Altura: 1.535 mm
Entre-eixos: 2.500 mm
Peso: 1.080 kg
Porta-malas: 384 litros
Tanque: 47 litros

Na sua casa a partir de:
R$ 51.800

O que é bom:
Espaço interno generoso e itens de segurança de série

O que poderia melhorar:
Ruído do motor invade a cabine de forma elevada

Nossa nota: 7 – Apesar de discretas, as mudanças no visual devem garantir a continuidade das boas vendas do Fit no Brasil

Honda Fit ganha discreto retoque no Brasil para ficar equiparado ao modelo europeu

Bruno Vasconcelos/Enviado especial*
brunovasconcelos.rn@dabr.com.br

Campinas (SP) – Um pouco antes de fazer uma renovação completa em algum modelo, as montadoras têm o hábito de fazer um facelift, ou um "tapa no visual" do carro, para dar mais fôlego nas vendas. Foi o que a Honda fez no Fit 2013, que chega às revendas da marca no próximo mês com poucas mudanças no visual e um número menor de versões de acabamento. Os preços continuam praticamente os mesmos, partindo de R$ 51.800 para o modelo de entrada (DX) com câmbio manual, até R$ 67.720 para o topo de linha (ELX) com câmbio automático.

As mudanças no design do Fit 2013 deixaram o modelo brasileiro com o mesmo visual do monovolume da Honda vendido no Japão e na Europa. Para notar as discretas diferenças é preciso colocar os dois modelos (2012 e 2013) lado a lado. Os paralamas dianteiros da nova versão foram redesenhados. A grade frontal agora é cromada e segue a nova identidade da Honda, que chegou ao Brasil no início deste ano com o sedã Civic. A montadora também trouxe novos para-choques dianteiro e traseiro e atualizou o conjunto de faróis.

A mecânica do Fit segue a mesma. O monovolume ganhou mais autonomia graças ao novo tanque de gasolina, que teve a capacidade ampliada de 42 litros para 47 litros na linha 2013. O motor i-VTEC Flex segue aplicado em todas as configurações do Fit. As versões DX e LX são desenvolvidas com o propulsor de 1.4l de 100 cv de potência a 6.000 rpm, na utilização de gasolina e 101 cv a 6.000 rpm, quando for abastecido apenas com etanol. O motor tem torque de 13 kgfm a 4.800 rpm. Já as versões EX e EXL são equipadas com o propulsor 1.5l, alcançando 116 cv a 6.000 rpm (etanol) e 115 cv a 6.000 rpm (gasolina). Essa configuração dispõe de torque de 14,8 kgfm a 4.800 rpm.

A versão de entrada (DX) possui transmissão manual de cinco marchas. Já a topo de linha será produzida apenas com transmissão automática, também de cinco velocidades. As demais versões (LX e EX) serão comercializadas com os dois tipos de transmissão. O modelo também conta com o EPS (Electric Power Steering), um sistema de direção eletricamente assistida, tornando-a mais leve em baixas velocidades e firme em altas. Isso oferece uma resposta mais eficiente. O destaque é o paddleshift, sistema que permite trocas de marcha manuais com o acionamento de alavancas localizadas no volante. Em relação aos itens de segurança, as versões EX e EXL serão comercializadas com sensores de estacionamento.

*** O repórter viajou a convite da Honda**

Labim/UFRN

classificados

PARA ANUNCIAR LIGUE: 4009-0200

1.1 Areia Preta

1 IMÓVEIS Compra e Venda

1.1 Apartamento

Areia Preta

2 QUARTOS

PERES & PERES IMÓVEIS - C.1607. F.4006-0207. Apto beira-mar, com 2/4 + dep de empregada, andar alto, aprox 80m2.R$ 250mil. AV-00599

PADRÃO IMÓVEIS - C.1454. F:3606-4000. Sl p/ 2ambs, 2sts, coz c/ armar, dep comp, nasc, sl fest, 2vgs. R$ 155mil. AP02358

4 QUARTOS ou +

PERES & PERES IMÓVEIS - C.1607. F.4006-0207. Apto tot decorado e ambientado, vista p/mar, 4/4 snd 3 ste c/ closet e arms, salas visita/estar e jantar, var, copa/coz c/ arm, dep emp, wc e ár serv, lavand, desp, 3 vg gar, ld somb, ár lzer comp c/ sauna med 180m2, R$ 880 mil. APC-000307/11

Barro Vermelho

3 QUARTOS

PERES & PERES IMÓVEIS - C.1607. F.4006-0207. 2/4 sdo 1 ste, sla, coz, piso, 1 gar, 2 elev, slao fest, 56m2. R$ 170 mil. AV 02063

CAIO FERNANDES - C.1191. F.4008-0001. Plantão sáb/dom/ feriados das 8 as 17 hs. www. caiofernandes.com.br. apto c/ 80m2, boa localiz, 3/4 sdo 2 stes, sla p/ 2amb, wc, coz c/arm, ár serv, 1 vg gar, slão fests. R$ 250 mil. á vista ou Financ. APV20315.

CAIO FERNANDES - C.1191. F.4008-0001. Plantão sáb/dom/ feriados das 8 as 17 hs. www. caiofernandes.com.br. bom apto c/55m2, 2/4 sd 1 ste, sl p/2 amb, wc, coz, 1 vg gar, ár lazer. R$ 190 mil. á vista. APV21198

Candelária

1 QUARTO

TEC IMOBILIÁRIA - C.1718. F.3221-2222/9981-0538. Apto Ed Jacumã, em frente a UFRN no Lado da somb c/elev, s.festa, churrasq, pista de cooper, gar, 1/4 + 1 reversível, var, sl 2 wcs, coz, á serv. R$ 120 mil.

2 QUARTOS

CAIO FERNANDES - C.1191. F.4008-0001. Plantão sáb/dom/ feriados das 8 as 17 hs. www. caiofernandes.com.br. apto em ótima localiz, 105m2, 3 sts + dep, sl p/2 amb, wc, coz c/arm, ár serv, 2 vgs gar, excel, ár lazer. R$ 320 mil. á vista ou repasse. APV21. 356.

CAIO FERNANDES - C.1191. F.4008-0001. Plantão sáb/dom/ feriados das 8 as 17 hs. www. caiofernandes.com.br. ótimo apto, novo, excel localiz, c/2/4 sd 1 st, sl p/2 amb, coz, 1 vg gar, ótima ár lazer. R$ 190 mil. á vista. APV21. 353.

CAIO FERNANDES - C.1191. F.4008-0001. Plantão sáb/dom/ feriados das 8 as 17 hs. www. caiofernandes.com.br. Ótimo apto c/56m2, 2/4 sd 1 ste, sl p/2 amb, coz c/arm, ár serv, 1 vg gar, ár lazer. R$ 195 mil. Financ Mediante Sinal. APV21.117.

IMOBILIÁRIA CAIO FERNANDES
DESDE 1992 I CRECI-RN 1191/J
Fone - 4008-0001

1.1 Candelária

CAIO FERNANDES - C.1191. F.4008-0001. Plantão sáb/dom/ feriados das 8 as 17 hs. www. caiofernandes.com.br. Apto c/53m2, c/2 sts, sl, coz, ár serv, 1 vg gar, ár lazer. R$ 165 mil.. A vista. APV21.287.

PADRÃO IMÓVEIS - C.1454. F:3606-4000. Sl p/ 2ambs, 2/4 sdo 1ste, ar de serv, coz c/ armar, churrasq, playg, sl fest, gar. R$ 140mil. AP02343

3 QUARTOS

CAIO FERNANDES - C.1191. F.4008-0001. Plantão sáb/dom/ feriados das 8 as 17 hs. Apto bom, no Bairro Latino, reform, 90m2, 3/4 + dep, sl p/2 amb, coz, ár serv, 1 vg gar, ár ótim localiz. R$ 175 mil. á vista ou CEF. APV. 20894. www.caiofernandes.com. br

4 QUARTOS ou +

PERES & PERES IMÓVEIS - C.1607. F.4006-0207. Apto., quitado, reformado, 4/4 snd 2 ste, closet, var, sls estar/visita, dep emp, ár. serv, 2 elev, 2 unid p/ and, ár. lzer comp, 3 vag ga, piso em porcelanato med 144m2 R$ 480 mil. APC.000231/11

PERES & PERES IMÓVEIS - C.1607. F.4006-0207. Solar Paradizo ótm apto 4 suit + escrit, 3 vag, ár lazer comp, ld somb, 296m2 , 1 por andar R$ 750 mil. AV-02216.

PADRÃO IMÓVEIS - C.1454. F:3606-4000. Sl p/ 2ambs, var, 4sts, closet, hidro, coz c/ armar, dep comp, escrit, nasc, bar, churrasq, pisc, playg, sl gin, sl fest, 3vgs. R$ 980mil. AP02373

Capim Macio

1 QUARTO

PX ROBERTO FREIRE 1/4,sl em L, coz, wc, garagem. R$ 150 mil. F:(84)8859-7442/9172-2026.

2 QUARTOS

APTO C/2/4 S/ COND 1 Andar, Copa/coz, 2 wc, sl, gar. Por trás Sup. Bom Preço. F:9431-2831

CAIO FERNANDES - C.1191. F.4008-0001. Plantão sáb/dom/ feriados das 8 as 17 hs. www. caiofernandes.com.br. apto c/ 98m2, 3/4 sdo 1 ste, sla p/ 2amb, var, wc, coz c/ armar, ar de serv, 2vgs de gar, ótima ar de lazer. Apenas R$ 400mil. à vista ou financiado. APV21268

CAIO FERNANDES - C.1191. F.4008-0001. Plantão sáb/dom/ feriados das 8 as 17 hs. www. caiofernandes.com.br. Apto excel apto novo, c/165m2, 4 sts + dep, sl p/3 amb, coz, wc, ár serv, 4 vgs gar, var, gourmet, ár lazer. R$ 740 mil á vista ou repasse. APV20. 977

CAIO FERNANDES - C.1191. F.4008-0001. Plantão sáb/dom/ feriados das 8 as 17 hs. www. caiofernandes.com.br. apto c/ 98m2, 3/4 sdo 1 ste, sla p/ 2amb, var, wc, coz c/ armar, ar de serv, 2vgs de gar, ótima ar de lazer. Apenas R$ 400mil. à vista ou financiado. APV21268

CAIO FERNANDES - C.1191. F.4008-0001. Plantão sáb/dom/ feriados das 8 as 17 hs. www. caiofernandes.com.br. Bom apto, com 52m2, 2/4 ste, sla p/ 2amb, coz, ar de serv, 1vga gar, ar de lazer. R$ 185mil. À vista. APV 21317

CAIO FERNANDES - C.1191. F.4008-0001. Plantão sáb/dom/ feriados das 8 as 17 hs. www. caiofernandes.com.br. Apto c/ 57m2, 2/4 sdo 1ste, sla p/ 2amb, coz, ar de serv, 2vgs de gar, ar de lazer. R$ 229.500,00. à vista. APV21281

PADRÃO IMÓVEIS - C.1454. F:3606-4000. Sl p/ 2ambs, 2/4 sdo 1 ste, copa/coz, nasc, playg, qdr poliesp, sl fest, gar. R$ 170mil. AP02381

3 QUARTOS

CAIO FERNANDES - C.1191. F.4008-0001. Plantão sáb/dom/ feriados das 8 as 17 hs. www. caiofernandes.com.br. Bom apto, 87m2, 3/4 sdo 1 ste, sla p/ 2amb, wc, coz, ar de serv, 1vga gar. R$ 155mil. à vista ou cef. APV21240

1.1 Capim Macio

COND.CORAIS TERRA DO SOL 3 Stes,dep, sl em L. F:9680-2409

PERES & PERES IMÓVEIS - C.1607. F.4006-0207. Apto c/ 96m2, 3/4 snd 1 suit + dep emp, árm em todos cômodos. Área lzer comp, 2 vag. Pode ser financ. R$ 290 mil. AV.02277.

CAIO FERNANDES - C.1191. F.4008-0001. Plantão sáb/dom/ feriados das 8 as 17 hs. www. caiofernandes.com.br. Bom apto, 87m2, 3/4 sdo 1 ste, sla p/ 2amb, wc, coz, ar de serv, 1vga gar. R$ 155mil. à vista ou cef. APV21240

PADRÃO IMÓVEIS - C.1454. F:3606-4000. Sl p/ 2ambs, 3/4 sdo 1ste, coz/ armar, nasc, churrasq, pisc, sl fest, 2vgs. R4 280mil. AP02366

Cidade da Esperança

2 QUARTOS

REPASSO APTO C/ 2/4 C/ 1 STE Med 52.72 m , lado sombra, c/ vg EXTRA de gar. COBERTA, Torre c/ dois elev. sal, coz, 8r serv, wc soc, var, 8r de lazer comp. Próx. a Petrobrás. PODE SER FINANCIADO PELO MC MV. F: 9403-9742/8881-0821/9627-6827

CAIO FERNANDES - C.1191. F.4008-0001. Plantão sáb/dom/ feriados das 8 as 17 hs. www. caiofernandes.com.br. .Bom apto, 57m2, 2/4, sl p/ 2 amb, wc, coz, 1vg gar, ár. lzer R$ 100 mil. à vista. APV 19918.

CAIO FERNANDES - C.1191. F.4008-0001. Plantão sáb/dom/ feriados das 8 as 17 hs. www. caiofernandes.com.br. .Bom apto, 57m2, 2/4, sl p/ 2 amb, wc, coz, 1vg gar, ár. lzer R$ 100 mil. à vista. APV 19918.

Cidade Jardim

3 QUARTOS

CAIO FERNANDES - C.1191. F.4008-0001. Plantão sáb/dom/ feriados das 8 as 17 hs. www. caiofernandes.com.br. Apto em ótima localiz, 3/4 sdo 1ste + dep, sla p/ 2amb, wc, coz, 2vgs gar. Apenas R$ 198.000,00. A vista ou cef. APV 21352

Cidade Satélite

2 QUARTOS

CAIO FERNANDES - C.1191. F.4008-0001. Plantão sáb/dom/ feriados das 8 as 17 hs. www. caiofernandes.com.br. Bom apto, novo, c/ 57m2, 2/4 sdo 1ste, sla p/ 2amb, wc, coz, 1vga de gar, ar de lazer. R$ 200mil. à vista. APV21257

CAIO FERNANDES - C.1191. F.4008-0001. Plantão sáb/dom/ feriados das 8 as 17 hs. www. caiofernandes.com.br. Apto c/ 2/4 sdo 1ste, sla p/ 2amb, coz, wc, 1vga de gar, ar de lazer completa. à vista. R$ 175mil. APV 20990

Cidade Verde

2 QUARTOS

CAIO FERNANDES - C.1191. F.4008-0001. Plantão sáb/dom/ feriados das 8 as 17 hs. www. caiofernandes.com.br. Apto novo, c/ 2/4 sdo 1 ste, sla p./ 2amb, wc, coz, ar de serv, 1vga gar e slao de festas. Apenas R$ 150mil. à vista ou financiado. APV21332

Dix-Sept Rosado

3 QUARTOS

PERES & PERES IMÓVEIS - C.1607. F.4006-0207. .Torres Amintas Barros c/ 3 suit snd 1 reversível, demais depend, novo, 2 vag gar, exc área lzer R$ 280 mil. AV.02261.

1.1 Emaús

Emaús

2 QUARTOS

CAIO FERNANDES - C.1191. F.4008-0001. Plantão sáb/dom/ feriado das 8 as 17 hs. www. caiofernandes.com.br. Ótimo apto, c/ 2/4 sdo 1ste, sla p/ 2amb, wc, coz, ar de serviço, 1vga gar, ar de lazer. R$ 130mil. À vista. APV21157

Lagoa Nova

2 QUARTOS

REIS MAGOS C.1328. F: 3222.4480/3211.2355. Villagio de Roma: sla, 2/4, wc soc, coz, ár. de serv, gar p/1 car. R$ 160 mil.

PERES & PERES IMÓVEIS - C.1607. F.4006-0207. Apto., c/ 2 suit c/ arm, sl estar, var, coz americ c/ arm e banc em granito, ár. serv, ld sombra, 1 vg gar, ár. lzer, med 56m2 R$ 200 mil. APC. 000266/11

PERES & PERES IMÓVEIS - C.1607. F.4006-0207. Plano 100 da Rui Barbosa todo reformado pso porcelanatao, sl g, 2/4, sl ampliada, 2 vag gar, R$ 200 mil AV.02296.

CAIO FERNANDES - C.1191. F.4008-0001. Plantão sáb/dom/ feriados das 8 as 17 hs. www. caiofernandes.com.br. Repasse do smile, com 3/4 sdo 1ste + dep, sla p/ 2amb, wc, coz, ar de serv, 2vgs de gar, exc ar de lazer. Repasse apenas R$ 85mil + saldo devedor. APV20651

CAIO FERNANDES - C.1191. F.4008-0001. Plantão sáb/dom/ feriados das 8 as 17 hs. www. caiofernandes.com.br. Bom apto, novo c/ 56m2, 2/4 sdo 1ste, sla p/ 2amb, var, wc, coz amerc, 1vga de gar, ar de lazer, boa localiz. por R$ 195mil. A vista ou financiado.APV21261

CAIO FERNANDES - C.1191. F.4008-0001. Plantão sáb/dom/ feriados das 8 as 17 hs. www. caiofernandes.com.br. Apto em exc localiz, 60m2, 2stes, sla p/ 2amb, coz, ar serv, 1vga de gar. Por apenas R$ 190mil. A vista ou CEF. APV21288

CAIO FERNANDES - C.1191. F.4008-0001. Plantão sáb/dom/ feriados das 8 as 17 hs. www. caiofernandes.com.br. Apto em ótima localiz, 89m2, 2/4, sla p/ 2amb, wc, coz, 2vgs gar. à vista. Apenas R$ 160mil. APV21258

PADRÃO IMÓVEIS - C.1454. F:3606-4000. Sl p/ 2ambs, var, 2sts, copa/coz, nasc, bar, churrasq, pisc, playg, qdr poliesp, sl gin, sl fest, gar. R$ 190mil. AP0 2403

PADRÃO IMÓVEIS - C.1454. F:3606-4000. 1 sla, var, 2/4 sdo 1ste, coz c/arms, nasc. R$ 200 mil. AP02338.

3 QUARTOS

REIS MAGOS C.1328. F: 3222.4480/3211.2355. Residencial I Cristo Redentor: sla 4 ambs, sla. interna, 3/4 sdo tdos ste c/arms, coz. c/arms, ár. serv, dep. compl, capela, gar p/2 cars, 200m2, R$ 480 mil.

PERES & PERES IMÓVEIS - C.1607. F.4006-0207. Cond Ilha de Vera Cruz 3/4 snd 3 suit, 1 reversível, 2 vag gar, exc área lzer, demais dep sombra, vista p/ o pq das dunas R$ 470 mil. APC-000178/11

PERES & PERES IMÓVEIS - C.1607. F.4006-0207. Apto c/ 3 ste c/ arms, sl, var, copa/coz c/ arm, dep emp, wc e ár. serv, 2 vag gar, ld somb, med 106m2 R$ 330 mil. APC-000168/11

TEC IMOBILIÁRIA - C.1718. F.9981-0538. Apto no Edf. D AntÔnio, 2/4 + 1 reversível: sl, 2ws, coz e áre de serv com pisc, s.fest, play, gar. R$ 140 mil. (Próx da UFRN).

CAIO FERNANDES - C.1191. F.4008-0001. Plantão sáb/dom/ feriados das 8 as 17 hs. www. caiofernandes.com.br. Ótimo apto, com 56m2, 2/4 sdo 1ste, sla p/ 2amb, var, coz c/ armar, ar de serv, 1vga gar, ar de lazer. Exc localiz. Por apenas R$ 220mil. E ainda pode ser financiado. APV 21365

1.1 Lagoa Nova

CAIO FERNANDES - C.1191. F.4008-0001. Plantão sáb/dom/ feriados das 8 as 17 hs. www. caiofernandes.com.br. Apto c/ 137m2, 3/4 sdo 1ste + dep, sla p/ 2amb, wc, coz c/ armar, ar de serv, ar de lazer, 2vgs gar. apenas R$ 370mil. ÀA vista ou financiado. APV 21158

CAIO FERNANDES - C.1191. F.4008-0001. Plantão sáb/dom/ feriados das 8 as 17 hs. www. caiofernandes.com.br. Apto c/ 137m2, 3/4 sdo 1ste + dep, sla p/ 2amb, wc, coz c/ armar, ar de serv, ar de lazer, 2vgs gar. apenas R$ 370mil. ÀA vista ou financiado. APV 21158

CAIO FERNANDES - C.1191. F.4008-0001. Plantão sáb/dom/ feriados das 8 as 17 hs. www. caiofernandes.com.br. Apto em ótima localiz, 95m2, 3/4 sdo 1ste, sla p/ 2amb, var, coz c/ arm, 1vga de gar, ar de lazer. Por apenas R$ 300mil. À vista ou financiado. APV21346

CAIO FERNANDES - C.1191. F.4008-0001. Plantão sáb/dom/ feriados das 8 as 17 hs. www. caiofernandes.com.br. Bom apto, com 3stes + Dep, sla p/ 3amb, coz, ar de serv, 3vgs gar, slao de festas e quadra. R$ 700mil. À vista ou CEF. APV21263

CAIO FERNANDES - C.1191. F.4008-0001. Plantão sáb/dom/ feriados das 8 as 17 hs. www. caiofernandes.com.br. Apto com um ótimo tamanho, 173m2, amplo, 3stes + dep, sla p/ 3amb, coz, 3vgs gar, ar de lazer. R$ 550mil. à vista ou CEF.APV 21195

Morro Branco

2 QUARTOS

PERES & PERES IMÓVEIS - C.1607. F.4006-0207. Apto. em ótm loc 2/4 snd 1 suit, ár. lzer, 56m2, R$ 160 mil. AV-02201.

CAIO FERNANDES - C.1191. F.4008-0001. Plantão sáb/dom/ feriados das 8 as 17 hs. www. caiofernandes.com.br. Bom apto, 80m2, 2/4 snd 1 ste, sl lp/ 2 amb, wc, coz c/ arm, ár serv, 2 vg gar R$ 330 mil à vista ou CEF. APV. 19702.

3 QUARTOS

CAIO FERNANDES - C.1191. F.4008-0001. Plantão sáb/dom/ feriados das 8 as 17 hs. www. caiofernandes.com.br. ótm apto c/ 80m2, sl p/2 ambs, wc, coz, ár serv, 2 vg gar, ár lzer R$ 250 mil à vista ou CEF. APV.21156

Neópolis

2 QUARTOS

CAIO FERNANDES - C.1191. F.4008-0001. Plantão sáb/dom/ feriados das 8 as 17 hs. www. caiofernandes.com.br. Bom apto, novo, c/ 56m2, 2/4 sdo 1 ste, sla p/ 2amb, wc, coz, ar de serv, 1vga de gar, ar de lazer. R$ 150mil. Àvista ou repasse. APV 21350

CAIO FERNANDES - C.1191. F.4008-0001. Plantão sáb/dom/ feriados das 8 as 17 hs. www. caiofernandes.com.br.Bom apto, com 2/4, sla p/ 2amb, 2wc, coz, ar de serv. R$ 100mil. À vista. APV21155

3 QUARTOS

PERES & PERES IMÓVEIS - C.1607. F.4006-0207. Apto, novo, ao lado do Makro andar alto, ár. lzer comp, vista p/ pq das dunas, 3/4 snd 1 suit, dep emp, escrit, 2 vag gar R$ 330 mil aceita proposta. AV-02103

PADRÃO IMÓVEIS - C.1454. F:3606-4000. OPORTUNIDADE! Excelente apto recém construído c/ sala p/ 2amb, 3/4 sdo 1 ste, coz, dep completa, nascente, 2vgs de gar, ar de lazer completa, financiamento através de qualquer agente financeiro. Próximo as universidades, supermercardos e nas proximidades dos Shoppings. R$ 350mil. AP02305.

CAIO FERNANDES - C.1191. F.4008-0001. Plantão sáb/dom/ feriados das 8 as 17 hs. www. caiofernandes.com.br. Apto c/ 81m2, 3/4 sdo 1ste, sla, wc, coz, ar de serv, 1vga de gar. Apenas R$ 140mil. A vista ou financiado. APV21143

1.1 Neópolis

PADRÃO IMÓVEIS - C.1454. F:3606-4000. Sl p/ 2amb, 3/4 sdo 1ste, coz c/ armar, nasc, bar, churrasq, pisc, playg, qdr poliesp, sl gin, sl fest, 2vgs. R$ 260mil. AP02384

Nova Descoberta

2 QUARTOS

CAIO FERNANDES - C.1191. F.4008-0001. Plantão sáb/dom/ feriados das 8 as 17 hs. www. caiofernandes.com.br.Bom apto, 78m2, 2/4 sdo 1ste, sla p/ 2amb, coz,Ár de serv, 1vga gar. Apenas R$ 140mil. à vista ou financiado. APV21153

CAIO FERNANDES - C.1191. F.4008-0001. Plantão sáb/dom/ feriados das 8 as 17 hs. www. caiofernandes.com.br.Bom apto, 78m2, 2/4 sdo 1ste, sla p/ 2amb, coz,Ár de serv, 1vga gar. Apenas R$ 140mil. à vista ou financiado. APV21153

3 QUARTOS

CAIO FERNANDES - C.1191. F.4008-0001. Plantão sáb/dom/ feriados das 8 as 17 hs. www. caiofernandes.com.br.Bom apto, 78m2, 3/4 sdo 1ste, sla p/ 2amb, coz, ar de serv. Apenas 120mil. Analisa proposta. APV 21145

CAIO FERNANDES - C.1191. F.4008-0001. Plantão sáb/dom/ feriados das 8 as 17 hs. www. caiofernandes.com.br.Bom apto, 78m2, 3/4 sdo 1ste, sla p/ 2amb, coz, ar de serv. Apenas 120mil. Analisa proposta. APV 21145

Nova Parnamirim

2 QUARTOS

PERES & PERES IMÓVEIS - C.1607. F.4006-0207. apto com 2/4, sdo 1 ste, slas visita/jantar, var, coz, de de empreg, wc e ar de serv, 2vgs de gar, ar de lazer, 2 elev, 4und por andar, com 70m2, valor R$ 165mil. APC239/11

PERES & PERES IMÓVEIS - C.1607. F.4006-0207. Apto novo, c/3/4 s/1 ste, 1 vg de gar, ótimo acabamento, med. 77,50m2, R$ 140 mil. APC.0000233/11.

CAIO FERNANDES - C.1191. F.4008-0001. Plantão sáb/dom/ feriados das 8 as 17 hs. www. caiofernandes.com.br. Apto em boa localiz, com 2/4 sdo 1ste, sla p/ 2amb, wc, coz, ar de serv, slao de festas. R$ 130mil. à vista ou financiado. APV21298

CAIO FERNANDES - C.1191. F.4008-0001. Plantão sáb/dom/ feriados das 8 as 17 hs. www. caiofernandes.com.br. Apto com 2/4 sdo 1ste, sla p/ 2amb, wc, coz, ar de serv, 1vga gar, ar de lazer. R$ 130mil. à vista. APV21335

3 QUARTOS

PERES & PERES IMÓVEIS - C.1607. F.4006-0207. Apto c/3/4 sdo 1 ste, sls, vicita/estar, coz, lavanderia, ld sombra, 1 vg de gar, 02 elev, 75m2, R$ 170 mil. APC. 000427/11

CAIO FERNANDES - C.1191. F.4008-0001. Plantão sáb/dom/ feriados das 8 as 17 hs. www. caiofernandes.com.br. Apto com 70m2, 3/4 sdo 1ste, sla p/ 2amb, var, coz, ar serv, 1vga gar, churrasq e salão de festas. Apenas R$ 120mil. à vista ou CEF. APV20633

CAIO FERNANDES - C.1191. F.4008-0001. Plantão sáb/dom/ feriados das 8 as 17 hs. www. caiofernandes.com.br - apto c/ 3/4 sd 1 ste, sl p/2 amb, var, wc, coz, ár serv, 2 vgs gar, ár lazer. R$ 140 mil. á vista ou Financ. APV. 21066

CAIO FERNANDES - C.1191. F.4008-0001. Plantão sáb/dom/ feriados das 8 as 17 hs. www. caiofernandes.com.br. Apto 70m2, com 3/4 sdo 1ste, sla, wc, coz, ar de serv, 1vga gar, ar de lazer. R$ 150mil. à vista ou cef. APV 21338

CAIO FERNANDES - C.1191. F.4008-0001. Plantão sáb/dom/ feriados das 8 as 17 hs. www. caiofernandes.com.br. Apto c/ 72m2, c/ 3/4 sdo 1ste, sla p/ 2amb, wc, coz c/ arm, ar de serv, 1vga gar, ar de lazer. R$ 140mil. à vista ou CEF. APV21364

1.1 Nova Parnamirim

PADRÃO IMÓVEIS - C.1454. F:3606-4000. sl p/ 02 ambs, var, 3/4 sdo 1ste, coz, nasc, cent gás, churrasq, pisc, sl fest, gar. R$ 180mil. AP02374

Petrópolis

1 QUARTO

TEC IMOBILIÁRIA - C.1718. F.3221-2222/9981-0538. Apto no Ed Dutra, (vista para o mar), lado sombra c/elev, gar, 1/4 + 1 reversível, var, sl, 2 wcs, 2 wcs, coz, ár serv. R$ 160 mil.

2 QUARTOS

ESCRIT.IMOB.CARLOS CUNHA C.1073.F.:3211-3252/4646. 1 ste c/arm, escrit, var, pisc, sl fest, gar, portão elet. R$ 160 mil (quitado)

CAIO FERNANDES - C.1191. F.4008-0001. Plantão sáb/dom/ feriados das 8 as 17 hs. Apto em ót local, 193m2, 3 sts + dep, sla p/2 ambts, lav, coz c/arm, ár.serv, 2 vg gar e slão festas, por R$ 410 mil. à vista ou financ. www. caiofernandes.com.br. APV 21.189

CAIO FERNANDES - C.1191. F.4008-0001. Plantão sáb/dom/ feriados das 8 as 17 hs. Bom apto, 56m2, 2/4 sd 1 ste, sla p2 ambts, coz, ár.serv, 1 vg gar, ár.lzer, por R 165 MIL. à VISTA. www. caiofernandes.com.br. APA 21.347

CAIO FERNANDES - C.1191. F.4008-0001. Plantão sáb/dom/ feriados das 8 as 17 hs. Bom apto, 65m2, 1 ste, 2 sls, coz, ár.serv, 2 vg gar. á vista. R$ 200 Mil. www.caiofernandes.com.br. APV 21.342

PADRÃO IMÓVEIS - C.1454. F:3606-4000. sla p/ 2ambs, 2/4, sdo 1ste, coz, gar, nasc. R$ 200mil. AP02255

3 QUARTOS

ESCRIT.IMOB.CARLOS CUNHA C.1073.F.:3211-3252/4646.3/4 (sdo 1 st), Sl em "L", coz, dep. compl, var, escrit, 3 elev, gar p/2 autos. R$ 350 mil (quitado)

PERES & PERES IMÓVEIS - C.1607. F.4006-0207 Amplo apto vista p/ mar, 240m2, 3 ste (1 master) ampla sl p/ 3 amb, escrit (reversível) coz/copa c/ arms, dep emp comp, ár serv, var c/vista p/ mar, rio potengi e ponte nova, piso granito verde ubatuba, sancas em gesso, arms emb em exc estado, 3 vg gar no pilotis. Exc loc R$ 900 mil.APC-0000303/11

PERES & PERES IMÓVEIS - C.1607. F.4006-0207. Apto, excel bem conserv, 3/4 s/1 ste, c/closet e arm, sl visita/jantar, var, coz c/arm, 2 elev, 2 unidades p/andar, dep em, wc, ár serv, lado sombra, med 125 m2. R$ 320 mil. ac proposta. APC.0000226/11.

PADRÃO IMÓVEIS - C.1454. F:3606-4000. Sla p/ 2ambs, var, 3/4 sdo 1ste, coz, sl fest. R$ 300mil. AP02159

4 QUARTOS ou +

REPASSO Apto. 4/4, financ. Aceito imóvel até R$ 100 mil. Área 134m2.8133.9262.

Planalto

2 QUARTOS

CAIO FERNANDES - C.1191. F.4008-0001. Plantão sáb/dom/ feriados das 8 as 17 hs. www. caiofernandes.com.br. ótimo apto, novo, 51m2, 2/4, sl p/2 amb, wc, coz, ár serv, ár lazer, 1 vg gar. R$ 95 mil Financ no Minha casa minha vida. APV.21.205.

Ponta Negra

2 QUARTOS

PADRÃO IMÓVEIS - C.1454. F:3606-4000. Apto c/ entrega abril/ 2012, acabamento de 1, 54m2, 2/4 sdo 1 ste, sla, p/ 2amb, wc, coz amer, ar de lazer. À partir de R$ 259.884,00. Analisa Proposta. APV21285

1.1 Ponta Negra

PADRÃO IMÓVEIS - C.1454. F:3606-4000. Apto c/ 2/4sdo 1ste, sla p/ 2amb, coz, wc, ar serv, 1vga de gar, ar de lazer. Por apenas R$ 190mil. A vista. APV20367

PADRÃO IMÓVEIS - C.1454. F:3606-4000. Bom apto, 2/4, sla p/ 2amb, var, coz c/ armar, wc, ar de serv, ar de lazer. Por apenas R$ 185.000,00. A vista. 21313

CAIO FERNANDES - C.1191. F.4008-0001. Plantão sáb/dom/ feriados das 8 as 17 hs. Apto c/entrega abril/2012, acabto 1, 54m2, 2/4 sd 1 ste, sla p/2 ambts, wc, coz americ, ár.lzer. à partir R$ 259.884. Analisa proposta. www. caiofernandes.com.br. APV 21.285

CAIO FERNANDES - C.1191. F.4008-0001. Plantão sáb/dom/ feriados das 8 as 17 hs. Apto novo, ót acabto, c/54m2, 2/4 sd 1 ste, sla p/2 ambts, wc, coz c/arm, ár.serv, 1 vg gart, ár.lzer. à partir R$ 280.510,00 à vista. www. caiofernandes.com.br. APV 21.284

CAIO FERNANDES - C.1191. F.4008-0001. Plantão sáb/dom/ feriados das 8 as 17 hs. Apto c/2/4 sd 1 ste, sla p/2 ambts, coz, wc, ár.serv, 1 vg gart, ár.lzer. Por apenas R$ 190 mil. à vista. www. caiofernandes.com.br. APV 21.367

CAIO FERNANDES - C.1191. F.4008-0001. Plantão sáb/dom/ feriados das 8 as 17 hs. Bom apto, 2/4, sla p/2 ambts, var, coz c/arm, wc, ár.serv, ár.lzer, por apenas R$ 185 mil. à vista. www. caiofernandes.com.br. APV 21.313

CAIO FERNANDES - C.1191. F.4008-0001. Plantão sáb/dom/ feriados das 8 as 17 hs. Apto c/3/4 sd 1 ste, sla p/2ambts, wc, coz, 1 vg gar, slao festas.R$ 210 mil. à vista. www.caiofernandes. com.br. APV 21.085

PADRÃO IMÓVEIS - C.1454. F:3606-4000. 1 sl p/2 ambs, 2/4 snd 1ste, coz, lavabo, poente, sist seg, R4 700 mil. AP01096.

3 QUARTOS

PADRÃO IMÓVEIS - C.1454. F:3606-4000. Sl p/2 ambs, var, 3/4 snd 1ste, copa/coz, nasc, 2vgs, R$ 260 mil. AP02276

Praias

3 QUARTOS

PADRÃO IMÓVEIS - C.1454. F:3606-4000. Praia de Cotovelo: Imperdível! Belissímo apto no cond. Porto Brasil c/3/4 snd 1 ste master, todos c/arms, closet, sl ampla, coz c/arm, dep comp, ar de serv, 2 vgs, vista panoramica p/ o mar e ár. de lzr comp. R$ 780 mil. 9608-0000

Tirol

2 QUARTOS

PADRÃO IMÓVEIS - C.1454. F:3606-4000. Bom apto c/ 56m2, 2/4 sdo 1 ste, sla p/ 2amb, coz, wc, ar de serv, 1vga de gar, ar de lazer. Por apenas R$ 200.000,00. A vista ou CEF. APV 21363

PERES & PERES IMÓVEIS - C.1607. F.4006-0207. Apto c/ 2/4 snd 1 suite, coz, ár serv ár. lazer med 55m2, ótm loc, R$ 200 mil. APC-0000330/11

CAIO FERNANDES - C.1191. F.4008-0001. Plantão sáb/dom/ feriados das 8 as 17 hs. Bom apto 95m2, 3/4 sd 1 ste + dep, sla p/2 ambts, wc, coz c/arm, ár.serv, 2vgs gar. Apenas R$ 380 mil. à vista ou financ. www. caiofernandes.com.br. APV 21.259

CAIO FERNANDES - C.1191. F.4008-0001. Plantão sáb/dom/ feriados das 8 as 17 hs. Bom apto c/56m2, 2/4 sd 1 ste, sla p/2 ambts, coz, wc, ár.serv, 1 vg gar, slao festas.R$ 210 mil. à vista. www.caiofernandes.com.br. APV 21.363

IMOBILIÁRIA CAIO FERNANDES
DESDE 1992 I CRECI-RN 1191/J
Fone - 4008-0001

Labim/UFRN

1.1 Tirol

1 IMÓVEIS Compra e Venda

1.1 Apartamento

Tirol

2 QUARTOS

CAIO FERNANDES - C.1191. F.4008-0001. Plantão sáb/dom/ feriados das 8 as 17 hs. Apto c/68m2, 3/4 sd 1 ste, sla p/2 ambts, 2 wcs, coz c/arm, ár.serv, 2 vg gar. Apenas R$ 160 mil. à vista. www.caiofernandes.com.br. APV 21.247

3 QUARTOS

PADRÃO IMÓVEIS - C.1454. F:3606-4000. Bom apto, 95m2, 3/4 sdo 1ste + dep, sla p/ 2amb, wc, coz c/ armar, ar de serv, 2vgs gar. Apenas R$ 380mil. A vista ou financiado. APV21259

PADRÃO IMÓVEIS - C.1454. F:3606-4000. Apto com 68m2, 3/4 sdo 1 ste, sla p/ 2amb, 2wcs, coz c/ armar, ar serv, 2vgs gar. Apenas R$ 160mil. À vista. PAV21247

1.2 Casa

Alecrim

4 QUARTOS ou +

PERES & PERES IMÓVEIS - C.1607. F.4006-0207. Excel. casa c/6/4 sd 3 sts, copa/coz c/arm, ár serv, wc, 2 sl, var, 2 gar. R$ 220 mil ac proposta. CV-02223.

Barro Vermelho

3 QUARTOS

CAIO FERNANDES - C.1191. F.4008-0001. Plantão sáb/dom/ feriados das 8 as 17 hs. Csa bem localiz, ter 10x27, 3/4 sd 1 ste + dep, sl p/2 amb, wc, coz, ár serv, dep emp, 2 vgs gar. R$ 290 mil. à vista ou CEF. CAV 20497 .www. caiofernandes.com.br

4 QUARTOS ou +

CAIO FERNANDES - C.1191. F.4008-0001. Plantão sáb/dom/ feriados das 8 as 17 hs. Casa bem localiz, 4/4 sdo 1ste+dep, 2slas, wc, coz c/ armar, ar de serv, 2vgs gar. Por apenas R$ 330mil. vista ou CEF. CAV 21229 .www.caiofernandes.com.br

CAIO FERNANDES - C.1191. F.4008-0001. Plantão sáb/dom/ feriados das 8 as 17 hs. Csa c/terr 10x33, com 4/4, 2 sls, wc, coz, ár serv, 1 vg gar. R$ 230 mil. CAV 20620. www.caiofernandes.com. br

Candelária

2 QUARTOS

PADRÃO IMÓVEIS - C.1454. F:3606-4000. Sla p/ 2amb, lav, 3stes, wc soc, copa/coz, dep compl, desp, gar, nasc, jard ext, pisc. R$ 400mil. CA00796

3 QUARTOS

CAIO FERNANDES - C.1191. F.4008-0001. Plantão sáb/dom/ feriados das 8 as 17 hs. casa bem localiz c/3/4 sl p/2 amb, var, coz, á2 vgs, gar. R$ 260 mil á vista ou Financ.CAV20911. www. caiofernandes.com.br

4 QUARTOS ou +

PERES & PERES IMÓVEIS - C.1607. F.4006-0207. Casa resid c/ 6/4 sdo 3 suit, sl, copa coz, c/ arm, var, dep emp, desp, ar serv, wc serv, pergolado, ld somb, 2 vg gar, gradeada, 200m2 R$ 350 mil. CAC-219/11

CAIO FERNANDES - C.1191. F.4008-0001. Plantão sáb/dom/ feriados das 8 as 17 hs. ótima casa, bem localiz, 4/4 sdo 1ste, sla, wc, coz, ar de serv, 4vgs de gar, pisc e churrasq. Por apenas R$ 370 mil a vista ou CEF. CAV20149.www.caiofernandes. com.br

CAIO FERNANDES - C.1191. F.4008-0001. Plantão sáb/dom/ feriados das 8 as 17 hs. ótima casa, bem localiz, 4/4 sdo 1ste, sla, wc, coz, ar de serv, 4vgs de gar, pisc e churrasq. Por apenas R$ 370 mil a vista ou CEF. CAV20149.www.caiofernandes. com.br

1.2 Capim Macio

Capim Macio

3 QUARTOS

CAIO FERNANDES - C.1191. F.4008-0001. Plantão sáb/dom/ feriados das 8 as 17 hs. Casa em ótima localiz, c/4/4 sd 1 ste + dep, 3 sls, wc, coz c/arm, 4 vgs gar. R$ 400 mil. á vista ou CEF. CAV21196. www.caiofernandes. com.br

4 QUARTOS ou +

CAIO FERNANDES - C.1191. F.4008-0001. Plantão sáb/dom/ feriados das 8 as 17 hs. Exc casa c/ 4/4 sdo 3 stes + dep, sla p/ 2amb, wc, coz c/ armar, ar de serv, 4vgs gar, pisc e churrasq. Apenas R$ 600mil. á vista ou CEF. CAV21218. www. caiofernandes.com.br

PADRÃO IMÓVEIS - C.1454. F:3606-4000. Bem localiz, sl p/ 2ambs, 3stes, closet, coz, dep compl, desp, 3vgs de gar, pisc. R$ 550mil. CA01609

Cidade Jardim

3 QUARTOS

CAIO FERNANDES - C.1191. F.4008-0001. Plantão sáb/dom/ feriados das 8 as 17 hs. Csa excel local, parte alta de Cid Jardim, acabto de 1, 3 sts de 1 ste máster + 2 dep, sla p/4 ambts, escr, lav, coz c/arm, ár.lzer c/pisc, churrasq, sauna, slão de jogos e sla de ginást, 8 vgs gar, não perca essa oportunidade. Tudo por apenas R$ 1.100.000,00 e ainda pode ser financ. www.caiofernandes. com.br. APV 14.225.

4 QUARTOS ou +

PADRÃO IMÓVEIS - C.1454. F:3606-4000. 3 sl(s), 4sts, closet, copa/coz, dep comp, nasc, lajeado, port eletr, 4vgs. R$ 600mil. CA01939

Cidade Satélite

3 QUARTOS

CAIO FERNANDES - C.1191. F.4008-0001. Plantão sáb/dom/ feriados das 8 as 17 hs. boa casa, c/ 3/4 sdo 1 ste + dep, sla p/ 2amb, coz, wc, ár de serv, 1vga de gar. Por apenas R$ 240mil. A vista. CAV21267. www. caiofernandes.com.br

4 QUARTOS ou +

CAIO FERNANDES - C.1191. F.4008-0001. Plantão sáb/dom/ feriados das 8 as 17 hs. boa casa, c/ 4/4 sdo 1 ste, sla p/ 2 amb, wc, coz com armar, ar de serv, 3vgs de gar. Por apenas R$ 280mil. A vista ou financiada. CAV 21160. www.caiofernandes.com.br

Cidade Verde

4 QUARTOS ou +

CAIO FERNANDES - C.1191. F.4008-0001. Plantão sáb/dom/ feriados das 8 as 17 hs. Casa em boa localiz c/ 4stes, sla p/ 2 amb, lavabo, coz, ar de serv, 4vgs gar sdo 2 coberta, churrasq. Apenas R$ 370mil. á vista ou CEF. CAV 21213. www.caiofernandes.com. br

CAIO FERNANDES - C.1191. F.4008-0001. Plantão sáb/dom/ feriados das 8 as 17 hs. Casa com 4/4 sdo 1 ste, 1sla p/ 2 amb, wc, coz com armar, 3vgs gar sdo 2cob. Por R$ 240mil á vista ou Financiada.. CAV 21211. www. caiofernandes.com.br

CAIO FERNANDES - C.1191. F.4008-0001. Plantão sáb/dom/ feriados das 8 as 17 hs. ótima casa, 4stes + dep, sla p/ 3amb, var, coz, ar de serv, 3vgs gar, exc ar de lazer. Por apenas R$ 950mil. á vista ou CEF. CAV 21270. www. caiofernandes.com.br

Dix-Sept Rosado

2 QUARTOS

CAIO FERNANDES - C.1191. F.4008-0001. Plantão sáb/dom/ feriados das 8 as 17 hs. casa c/2/4 sd ste, 2 sls, coz, wc, ár serv, á vista. R$ 180 mil. CAV20622. www.caiofernandes. com.br

3 QUARTOS

CAIO FERNANDES - C.1191. F.4008-0001. Plantão sáb/dom/ feriados das 8 as 17 hs. casa c/3/4 sd ste 1 ste + dep, 2 sls, lavabo, coz, 6 vgs gar. R$ 440 mil. á vista ou CEF.. CAV21217. www. caiofernandes.com.br

1.2 Emaús

Emaús

2 QUARTOS

CAIO FERNANDES - C.1191. F.4008-0001. Plantão sáb/dom/ feriados das 8 as 17 hs .Boa casa, 49m2, 2/4, sl, wc, coz amerc, ár serv. R$ 85 mil. A vista ou CEF. CAV21354. www. caiofernandes.com.br

PADRÃO IMÓVEIS - C.1454. F:3606-4000. 2sls, 2/4 sdo 1ste, ar de serv, coz, terraço, canil, quintal, 2vgs. R$ 140mil. CA01994

3 QUARTOS

CAIO FERNANDES - C.1191. F.4008-0001. Plantão sáb/dom/ feriados das 8 as 17 hs .ótima casa c/terr 10x20, 3/4 sd 2 sts, sl p/2 amb, wc, coz c/arm, ár serv, 2 vgs gar. R$ 220 mil. á vista ou CEF. CAV21220. www.caiofernandes. com.br

CAIO FERNANDES - C.1191. F.4008-0001. Plantão sáb/dom/ feriados das 8 as 17 hs .Boa casa, 3/4 sdo 1 ste, sla p/ 2amb, wc, coz com armar, ar de serv, 2vg de gar. Apenas R$ 300 mil. A vista ou CEF. CAV21293. www. caiofernandes.com.br

Lagoa Nova

3 QUARTOS

PERES & PERES IMÓVEIS - C.1607. F.4006-0207.Casa próx ao Midway Mall, lado sombra, sl ampla, 3/4 sdo 1 ste c/arm, coz c/arm e desp, 2 vgs gar. R$ 320 mil. CAC-0000202/11.

A.S CONSULTORIA IMOBILIÁRIA - C.1647. F.3662-1919. Csa comercial c/ var, sl, coz, 3/4 sdo 1 ste, dep, wc soc.(prox ao nordestão da salagado filho)

CAIO FERNANDES - C.1191. F.4008-0001. Plantão sáb/dom/ feriados das 8 as 17 hs.Casa em excel localiz, terr 10x15, c/3/4 + dep, sl p/2 amb, 2 wc, coz c/arm, ár serv, 3 vgs gar. R$ 285 mil. Ac Financ.CAV21178. www. caiofernandes.com.br

CAIO FERNANDES - C.1191. F.4008-0001. Plantão sáb/dom/ feriados das 8 as 17 hs. Casa em ótima localiz, 3 sts + dep, 2 sls p/3 amb, lavabo, coz c/arm, ár serv, 5 vgs gar, á vista ou Financ. R$ 380 mil. CAV.19414. www. caiofernandes.com.br

CAIO FERNANDES - C.1191. F.4008-0001. Plantão sáb/dom/ feriados das 8 as 17 hs.Casa c/3 sts + dep, 3 sls, lavabo, coz c/arm, ár serv, 4 vgs, pisc. R$ 480 mil á vista ou CEF. CAV21305. www.caiofernandes.com.br

CAIO FERNANDES - C.1191. F.4008-0001. Plantão sáb/dom/ feriados das 8 as 17 hs. Casa c/3 sts + dep, 2 sls, coz, ár serv, 9 vgs gar. R$ 630 mil. á vista ou Financ. R$ 630 mil.CAV21331

4 QUARTOS ou +

CAIO FERNANDES - C.1191. F.4008-0001. Plantão sáb/dom/ feriados das 8 as 17 hs.Casa em boa localiz, c/ 4/4 sdo 1 ste + dep, 2sls, var, wc, desp, ár de serv, coz, 5vgs de gar sdo 2cob. R$ 500mil. A vista ou financ. CAV21265. www.caiofernandes. com.br

CAIO FERNANDES - C.1191. F.4008-0001. Plantão sáb/dom/ feriados das 8 as 17 hs.Exc casa, 4/4 sdo 2stes + dep, sl p/2 amb, wc, coz, ar serv, 3vgs gar. Por apenas R$ 700mil. A vista ou financ. CAV21344. www. caiofernandes.com.br

CAIO FERNANDES - C.1191. F.4008-0001. Plantão sáb/dom/ feriados das 8 as 17 hs. Casa em uma excel localiz, 4/4 sdo 2stes + dep, 3sla, wc, coz c/ armar, ar de serv, 4vgs gar, pisc. á vista ou CEF. R$ 550 mil.CAV21271

PADRÃO IMÓVEIS - C.1454. F:3606-4000. Sl p/2 amb, 4 ste, closet, copa/coz, escrit, nasc, churrasq, 3 vgs, R$ 460 mil. CA01875

PADRÃO IMÓVEIS - C.1454. F:3606-4000. Cs sl p/2 amb, var, 4/4 snd 2 st, closet, copa/coz, dep compl, escrit, poente, 5 vgs, pisc. R$ 430 mil. CA01899.

Mirassol

3 QUARTOS

CASA DE ESQUINA Com 3/4 sendo 1 suíte, 2 salas, 2 garagens, c/ Loja Comercial, 200m2. R$ 280 mil. 9981.6360/9190.4428

CAIO FERNANDES - C.1191. F.4008-0001. Plantão sáb/dom/ feriados das 8 as 17 hs. Boa casa, 3/4 sd 1 st + dep, 2 sls p/3 amb, wc, coz, ár serv, 2 vgs gar. R4 350 mil. á vista. CAV - 21362.

1.2 Mirassol

CAIO FERNANDES - C.1191. F.4008-0001. Plantão sáb/dom/ feriados das 8 as 17 hs. www. caiofernandes.com.br. Casa em Ótima localiz, 3/4 sd 1 sl + dep, 2 sls, coz, wc, ár serv, 1 vg gar. á vista ou CEF. CAV - 18742.

Morro Branco

3 QUARTOS

CAIO FERNANDES - C.1191. F.4008-0001. Plantão sáb/dom/ feriados das 8 as 17 hs. www. caiofernandes.com.br. casa, boa, desocupada, vent, com 3/4 sd 1 ste + dep, sl p/2 amb, coz, wc, ár serv, 2 vgs gar. R$ 290 mil. á vista ou Financ. CAV 21209.

Neópolis

3 QUARTOS

CAIO FERNANDES - C.1191. F.4008-0001. Plantão sáb/dom/ feriados das 8 as 17 hs. www. caiofernandes.com.br. csa em cond fech, c/3/4 sd 1 ste + dep, 3 sls, var, wc, coz, ár serv, 4 vgs gar. R$ 320 mil. á vista ou Financ. CAV21059..

CAIO FERNANDES - C.1191. F.4008-0001. Plantão sáb/dom/ feriados das 8 as 17 hs. www. caiofernandes.com.br. csa c/10x20, 3/4 sd 1 ste, sl p/2 amb, wc, coz, ár serv, 1 vg gar, pisc e slão festas, á vista ou CEF. R$ 235 mil. CAV20953.

N. Sra. da Apresentação

2 QUARTOS

A.S CONSULTORIA IMOBILIÁRIA - C.1647. F.3662-1919.-Cs c/ sla, 2/4, co,z, wc, qtal, canil, terr, var, gar, ar de serv, cer, gesso, lav, portão aluminio automático, cerca elétrica.

Nova Descoberta

3 QUARTOS

CASA DE ESQUINA 3/4, 2 salas, coz, wc, quintal, R$ 105 mil. 9900. 2214/9166.5894/8761.7414.

Nova Parnamirim

3 QUARTOS

REIS MAGOS C.1328. F: 3222.4480/3211.2355. Cond. Alphaville: cond. fechado c/sla, 3/4 sdo 1 ste, wc soc, coz, ar serv, gar p/1 car. R$ 210 mil

PERES & PERES IMÓVEIS - C.1607. F.4006-0207.3/4 sdo 1 ste, 1 wc, 1 sla, 2 gar, ar de serv, copa, coz, dep de emp, escrit, quitado, sla jan, sol, wc serv, jard ext, jard int, rua calçada. R$ 180 mil. CV 02180

PERES & PERES IMÓVEIS - C.1607. F.4006-0207. Cs 3/4, copa/coz, var, sdo 1 ste, 1 wc, 1 sl, 2 gar. R$ 180 mi + saldo devedor. CV-02241.

CAIO FERNANDES - C.1191. F.4008-0001. Plantão sáb/dom/ feriados das 8 as 17 hs. www. caiofernandes.com.br. Casa em cond fech, c/3/4 sd 1 ste, sl p/2 amb, wc, coz, ár serv, 2 vgs gar, ár lazer, R$ 550 mil. áá vista ou Financ bancário. CAV 21303.

CAIO FERNANDES - C.1191. F.4008-0001. Plantão sáb/dom/ feriados das 8 as 17 hs. www. caiofernandes.com.br. Casa ótima, c/3/4 sd 1 ste + dep, sl p/2 amb, lavabo, coz, ár serv, 3 vgs gar, ár lazer. R$ 240 mil. á vista ou Financ. CAV 21.163.

CAIO FERNANDES - C.1191. F.4008-0001. Plantão sáb/dom/ feriados das 8 as 17 hs. www. caiofernandes.com.br. Casa em cond fech c/3/4 sd 1 ste, sl p/2 amb, wc, coz, ár serv, 2 vgs gar, ár lazer. R$ 390 mil. CAV 21.244.

PADRÃO IMÓVEIS - C.1454. F:3606-4000. 2sls, var, 3/4 sdo 1ste, coz, 2vgs de gar, port eletr. R$ 210mil. CA01950

PADRÃO IMÓVEIS - C.1454. F:3606-4000. Sla p/ 2amb, var, 3/4 sdo 1 ste, coz, gar, nasc. R$ 180mil. CA01908

4 QUARTOS ou +

PERES & PERES IMÓVEIS - C.1607. F.4006-0207.4/4 sdo 2 ste, 1 wc, 2 sla, 2 gar, ar de serv, copa, coz, dep emp, desp, escrt, pergolado, quitado, sl jantar, sl visit, sombra, wc serv, churrasq, jard ext, lavand, pisc, R$ 270 mil. CV 02179

CAIO FERNANDES - C.1191. F.4008-0001. Plantão sáb/dom/ feriados das 8 as 17 hs. www. caiofernandes.com.br. ótima casa em cond fechado, c/terr 10x20, 3/4 sd 2 sts, sl p/2 amb, coz c/arm, wc, ár serv, 2 vgs gar, ár lazer. R$ 250 mil. Ac Financ Banc. CAV21242.

1.2 Nova Parnamirim

CAIO FERNANDES - C.1191. F.4008-0001. Plantão sáb/dom/ feriados das 8 as 17 hs. www. caiofernandes.com.br. Casa boa, com, 3/4 sd 1 ste + dep, sl p/2 amb, wc, coz, ár serv, 2 vgs gar. R$ 180 mil. á vista/CEF. CAV 21.299.

PADRÃO IMÓVEIS - C.1454. F:3606-4000. Sla p/ 2amb, var, lav, 5/4 sdo 3stes, closet, coz, ar de serv, dep compl, gar. R$ 550mil. CA01938

Pajuçara

2 QUARTOS

A.S CONSULTORIA IMOBILIÁRIA - C.1647. F.3662-1919. csa c/ sla, 2/4, 1ste, copa/coz, qtal, can, 2gar, 3gar, ar serv, disp, pisc, jd ext.

A.S CONSULTORIA IMOBILIÁRIA - C.1647. F.3662-1919. Csa c/ 02 sls, 2/4, coz, qtal, terr, cer, wc.

Panatis

2 QUARTOS

A.S CONSULTORIA IMOBILIÁRIA - C.1647. F.3662-1919.-Csa c/ 2sls, 3/4, 1ste, coz, qtal, terr, gar, ar de serv, cer, pvc.

Parnamirim

2 QUARTOS

REIS MAGOS C.1328. F: 3222.4480/3211.2355. Sla, 2/4, wc soc, coz, ár. serv, qtal, gar p/2 carros coberta, jdim c/gramado. Laje plana, 66,62m2. R$ 120 mil valor negociável.

CAIO FERNANDES - C.1191. F.4008-0001. Plantão sáb/dom/ feriados das 8 as 17 hs. www. caiofernandes.com.br. Exc casa em cond fech, 2/4, sl p/ 2 amb, coz, ár serv, 1 vg gar. A partir R$ 75 mil (entra no Minha Casa, Minha Vida) a vista ou CEF. CAV. 19707.

3 QUARTOS

COND. JOCKEY CLUB C/ 2/4 Nova, Terreno 10x20, sl, coz, wc, Quitada. R$ 110 Mil. F: 9171-1838

CAIO FERNANDES - C.1191. F.4008-0001. Plantão sáb/dom/ feriados das 8 as 17 hs. www. caiofernandes.com.br. Casa em ótima localiz, bom acabamento, terr 10x30, c/ 3/4 sdo 1 ste, sla p/ 2amb, coz, wc soc, ar de serv, 3vgs gar. Apenas R$ 190.000,00. A vista ou CEF. CAV 21308

PADRÃO IMÓVEIS - C.1454. F:3606-4000. 2sls, 3/4 sdo 2stes, closet, coz, nasc, churrasq, lajeado, pisc, 2vgs. R$ 190mil. CA01967

Parque das Colinas

3 QUARTOS

PERES & PERES IMÓVEIS - C.1607. F.4006-0207. Exc resid, 1ª qdra, lado somb, 1000m2 de terr 3 sts + esc c/arm, sl p/3 amb, pisc grande, muito bem conserv. R$ 600 mil. CAC-0000166/11.

Parque das Dunas

2 QUARTOS

PRÓX. POSTO DE SAÚDE 2/4, sla, forro no gesso, cerâmica, coz, wc, entrada para gar. Quitada. R$ 78 mil. 9401.2458/8711.4559

Parque dos Coqueiros

2 QUARTOS

A.S CONSULTORIA IMOBILIÁRIA - C.1647. F.3662-1919. Csa c/ ar, sla, 2/4, coz, qtal, terr, gar, gess, ld somb.

Planalto

2 QUARTOS

CAIO FERNANDES - C.1191. F.4008-0001. Plantão sáb/dom/ feriados das 8 as 17 hs. Casa c/terr 10x20, 2/4, sd 1 st, sl p/2 amb, wc, coz, ár serv, 1 vg gar. R$ 100 mil á vista CAV21146. www.caiofernandes.com.br

3 QUARTOS

CAIO FERNANDES - C.1191. F.4008-0001. Plantão sáb/dom/ feriados das 8 as 17 hs. Casa nova, c/3/4, 2 sl, coz c/arm, wc, ár serv, 3 vg gar. R$ 200 mil, á vista ou Financ. CAV 21187. www. caiofernandes.com.br

1.2 Ponta Negra

Ponta Negra

3 QUARTOS

CAIO FERNANDES - C.1191. F.4008-0001. Plantão sáb/dom/ feriados das 8 as 17 hs.Casa excel, terr 12x25, bem localiz, 3/4 sd 1 ste, sl p/2 amb, wc, coz c/arm, ár serv, 5 vgs gar, churrasq, ár vista ou CEF. R$ 400 mil. CAV21418. www.caiofernandes. com.br

CAIO FERNANDES - C.1191. F.4008-0001. Plantão sáb/dom/ feriados das 8 as 17 hs.Casaa c/terr 12x25, 3/4 sd 2 sts + dep, 2 sls, wc, coz c/ar, ár serv, 5 vgs gar. R$ 400 mil á vista ou CEF. CAV20703 www.caiofernandes. com.br

Potengi

2 QUARTOS

A.S CONSULTORIA IMOBILIÁRIA - C.1647. F.3662-1919. Csa c/ sla, 2/4, coz, qtal, terr, gar, gess, wc.

Potilândia

3 QUARTOS

CAIO FERNANDES - C.1191. F.4008-0001. Plantão sáb/dom/ feriados das 8 as 17 hs. www. caiofernandes.com.br. exc casa, duplx, semi-nova, terr 10x25, exc localiz, 3stes, 2slas p/ 3amb, coz c/ armar, lavabo, ar de serv, 3vgs de gar, pisc. Prox ao campus da UFRN. A vista ou financiada. Apenas R$ 650mil.CAV21058

CAIO FERNANDES - C.1191. F.4008-0001. Plantão sáb/dom/ feriados das 8 as 17 hs. www. caiofernandes.com.br. Casa em ótima localiz, c/4 sts, sl p/2 amb, coz c/arm, wc, ár serv, 3 cgs gar. R$ 440 mil á vista ou Financ. CAV. 20895.

Praias

3 QUARTOS

CAIO FERNANDES - C.1191. F.4008-0001. Plantão sáb/dom/ feriados das 8 as 17 hs. www. caiofernandes.com.br. Casa - Casa em exc localiz, c/linda vista para o mar, terr 15x50, 4 sts, 2 sls, var, wc, coz, ar de serv, 10 vgs gar, pisc, churrasq. R$ 500 mil.. ac proposta parte em permuta. CAV21016

Quintas

4 QUARTOS ou +

CAIO FERNANDES - C.1191. F.4008-0001. Plantão sáb/dom/ feriados das 8 as 17 hs. www. caiofernandes.com.br. Casa com 1.870m2 de terr com 4/4, 3sls, 2wcs, coz, ar de serv, 10 vgs gar. Por apenas R$ 1.500.000,00. A VISTA. CAV 21135

Redinha

2 QUARTOS

A.S CONSULTORIA IMOBILIÁRIA - C.1647. F.3662-1919.-Csa c/ 2/4, 1 ste, coz, terr, var, gar p/ 2carr, ar de serv, cer, laje, lav.

3 QUARTOS

A.S CONSULTORIA IMOBILIÁRIA - C.1647. F.3662-1919.-02 css em 1: Csa grande: Csa grande: sl, 3/4, 2sts, coz, wc, qtal, terr, gar p/ 03 carros, ar . serv, gesso. Csa peq: sla, 1/4, coz, wc, ter, cer.

San Vale

3 QUARTOS

PERES & PERES IMÓVEIS - C.1607. F.4006-0207. Casa 3/4 sdo 3 sts, 1 wc, 3 sls, 4 vgs gar, demais dep. R$ 650 mil. CV-02295

4 QUARTOS ou +

CAIO FERNANDES - C.1191. F.4008-0001. Plantão sáb/dom/ feriados das 8 as 17 hs. www. caiofernandes.com.br. Casa agradável, c/ár lazer, 3 sts + dep, sl p/2 amb, lavabo, coz c/arm, ár serv, 8 vgs gar. R$ 380 mil. á vista. CAV 21.269

CAIO FERNANDES - C.1191. F.4008-0001. Plantão sáb/dom/ feriados das 8 as 17 hs. www. caiofernandes.com.br.Casa ótima, terr 920, 4/4 sd 3 sts + dep, sl p/2 amb, wc, coz, c/arm, ár serv, 7 vgs gar, pisc. R$ 800 mil. á vista. CAV .20208.

1.2 Santa Catarina

Santa Catarina

2 QUARTOS

A.S CONSULTORIA IMOBILIÁRIA - C.1647. F.3662-1919. Csa c/ 2sls, 4/4, copa, coz, wc, qtal, gar p/ 4 car, ar de serv, qt, desp, cer, gesso, lav, perg.

Santarém

3 QUARTOS

A.S CONSULTORIA IMOBILIÁRIA - C.1647. F.3662-1919. csa c/ sla p/ 02 amb, 3/4, 2sts, coz, wc, qtal, 2 canis, terr, gar p 03car, ar serv, cer, laje, lav, perg, agua, luz, ld somb, cond próx

Soledade

2 QUARTOS

A.S CONSULTORIA IMOBILIÁRIA - C.1647. F.3662-1919. Csa c/ sla, 2/4, coz, qtal, terr, gar, cer, lav, wc.

3 QUARTOS

A.S CONSULTORIA IMOBILIÁRIA - C.1647. F.3662-1919. Cs c/ 2 sls, 3/4, 2sts, copa, coz, terr, var, gar p/ 4 car, ar de serv, cer, wc

Tirol

2 QUARTOS

CAIO FERNANDES - C.1191. F.4008-0001. Plantão sáb/dom/ feriados das 8 as 17 hs. www. caiofernandes.com.br. Casa boa c/terr 10x38, 2/4 + dep, sl p/2 amb, wc, coz c/arm, ar serv, 2 vgs gar, boa localiz. R$ 330 mil, á vista ou Financ.CAV.20979..

4 QUARTOS ou +

CAIO FERNANDES - C.1191. F.4008-0001. Plantão sáb/dom/ feriados das 8 as 17 hs. www. caiofernandes.com.br. Casa excel, ótimo acab, 5 sts + dep, sl p/3 amb, wc, coz c/arm, ár serv, 2 vgs gar, pisc. R$720 mil.. á vista ou CEF. CAV.20365..

Vale Dourado

2 QUARTOS

A.S CONSULTORIA IMOBILIÁRIA - C.1647. F.3662-1919. Csa c/ sl, 2/4, coz, qtal, terr, gar, ar de serv, cer, gesso

1.3 Pontos Comerciais

Barro Vermelho

CAIO FERNANDES - C.1191. F.4008-0001. Plantão sáb/dom/ feriados das 8 as 17 hs. Pto comerc ót local, c/650m2, vale apena conferir. Apenas R$ 700 mil. à vista ou financ. www. caiofernandes.com.br. COV. 20.330.

PADRÃO IMÓVEIS - C.1454. F:3606-4000. Ponto Comercial em ótima localiz, com 650m2. Vale a pena conferir. Apenas R$ 700mil. à vista ou financiado. COV20330

Centro

VDO/TCO. SALA Climatiz, reformada, escrit. púb, ao lado.CEF R$ 30 mil. 9948.8411.

Lagoa Nova

CAIO FERNANDES - C.1191. F.4008-0001. Plantão sáb/dom/ feriados das 8 as 17 hs. Sla comerv, excel localiz, 60m2, apenas R$ 120 mil. Possue escrit púb. www.caiofernandes.com.br. COV. 21.237.

PADRÃO IMÓVEIS - C.1454. F:3606-4000. Sla comercial, em exc localiz, 60m2. Apenas R$ 120mil. Possue escritura pública. COV21237

Parnamirim

PERES & PERES IMÓVEIS - C.1607. F.4006-0207. Prédio comercial de esquina, sla, esrit, wc social, terr. 20 x 20m, R$ 130 mil. Aceita proposta. PV-02236

1.4 Cidade Satélite

Terrenos e Áreas

Cidade Satélite

CAIO FERNANDES - C.1191. F.4008-0001. Plantão sáb/dom/ feriados das 8 as 17 hs. Excel terr em cond fech, terr 10x20. Ót local, apenas R$ 155 mil c/escrit púb, pode ser financ. Confira. www.caiofernandes.com.br. TEV. 21.286.

PADRÃO IMÓVEIS - C.1454. F:3606-4000. Exc terreno em cond fechado, terr 10x20. ótima localiz. Apenas R$ 155mil com escritura pública, pode ser financiado. Confira! TEV21286

Emaús

CAIO FERNANDES - C.1191. F.4008-0001. Plantão sáb/dom/ feriados das 8 as 17 hs. Terr c/380m2 ót oportunidade, apenas R$ 140 mil, a vista ou financ. www. caiofernandes.com.br. TEV. 20.355.

PADRÃO IMÓVEIS - C.1454. F:3606-4000. Exc terr 25x24, exc localiz. ótima oportunidade. Àà vista ou financiado. R$ 720mil. TEV20527

Lagoa Nova

CAIO FERNANDES - C.1191. F.4008-0001. Plantão sáb/dom/ feriados das 8 as 17 hs. Bom terr c/405m2, ót local, ót oportuniade. Apenas R$ 285 mil. à vista ou f i - nanc.www.caiofernandes.com.br. TEV. 21.071.

CAIO FERNANDES - C.1191. F.4008-0001. Plantão sáb/dom/ feriados das 8 as 17 hs. Excel terr 25x24, excel local, ót oportunidade. à vista ou financ. R$ 720 mil. www.caiofernandes.com.br. TEV. 20.527..

Nova Descoberta

TERRENO MED 1410 X 18 Interessados ligar 3223-2765/9989-8485

Nova Parnamirim

CAIO FERNANDES - C.1191. F.4008-0001. Plantão sáb/dom/ feriados das 8 as 17 hs. Terr 420m2, cond fech, ót local, por apenas R$ 147 mil. Analisa proposta.www.caiofernandes.com. br. TEV. 21.326.

CAIO FERNANDES - C.1191. F.4008-0001. Plantão sáb/dom/ feriados das 8 as 17 hs. Terr 12 x 25, ót local, por apenas R$ 90 mil. à vista ou CEF.www. caiofernandes.com.br. TEV. 21.238.

CAIO FERNANDES - C.1191. F.4008-0001. Plantão sáb/dom/ feriados das 8 as 17 hs. Nõo perca! terr c/575m2, apenas R$ 230 mil. à vista ou CEF.www. caiofernandes.com.br. TEV. 21.297.

Parnamirim

CAIO FERNANDES - C.1191. F.4008-0001. Plantão sáb/dom/ feriados das 8 as 17 hs. Oportunidade terr 10x20, boa local, na cidade campestre. Apenas. R$ 30 mil.www.caiofernandes.com.br. TEV. 20.334.

PADRÃO IMÓVEIS - C.1454. F:3606-4000. Cidade Campestre - Oportunidade, veride-se 3 lotes comerciais c/ 810m2, plano, de esquina, entre 3 ruas asfaltadas. O melhor do empreendimento. R$ 75 mil + saldo.F: 9608.0000.

PADRÃO IMÓVEIS - C.1454. F:3606-4000. Ar com 8hec, no início da BR 304, Ideal para galpões, loteamento ou cond comercial de logística, etc. Preço a consultat.

PADRÃO IMÓVEIS - C.1454. F:3606-4000. Terr na BR 101, med 110x200, próx ao posto do Dudu. R$ 500,00m2. Tel: 9608-0000.

PADRÃO IMÓVEIS - C.1454. F:3606-4000. Área c/ 50 hec, plana, parte alta, frente p/ rua asfaltada, entre Parnamirim e Pium. R$ 20,00m2. TE00234

VENDO LOTE 12,5 X 20 RESIDENCIAL VIVER F: 9941-3020

Ponta Negra

CAIO FERNANDES - C.1191. F.4008-0001. Plantão sáb/dom/ feriados das 8 as 17 hs. Terr c/15x30, bem local em cond fech, mto bom. Apenas R$ 220 mil. à vista.www.caiofernandes.com.br. TEV. 21.046.

Praias

A.S CONSULTORIA IMOBILIÁRIA - C.1647. F.3662-1919. Santa Luzia de Touros. terreno c/ 13,52 ha, rio perene, 4 km asfalto.

Labim/UFRN

1 IMÓVEIS Compra e Venda

1.4 Terrenos e Áreas

Praias

PADRÃO IMÓVEIS - C.1454. F:3606-4000. Praia de zumbi - ar com 500hec, beira mar, 60km de natal, pela br 101, plana, desmatada, edeal para empreendimentos imobiliarios, como resort, cond de casas/terrenos, energia eolica, R$ 5,00m2. TE00434

PADRÃO IMÓVEIS - C.1454. F:3606-4000. Praia de Cotovelo - 4 lotes no cond alphaville, exc localiz, de esquina, lado sombra. A partir R$ 200mil. Tel: 9608.0000

PADRÃO IMÓVEIS - C.1454. F:3606-4000. Praia de São Miguel do Gostoso - areas c/ 6 hectares, plana, beira-mar, exc p/ empred imobiliarios.. TE00091

PADRÃO IMÓVEIS - C.1454. F:3606-4000. Praia de Jacumã - beira mar, med 30x45. Tel: 9608. 0000

PERES & PERES IMÓVEIS - C.1607. F.4006-0207. Porto Mirim, ótimo terr de 4000m2, 100x40m, beira de pista, viz ao Pargos Hotel, lado sombra, 3 frentes. R$ 300 mil. TV-01616.

Redinha

ESCRIT.IMOB.CARLOS CUNHA C.1073.F.:3211-3252/4646. Terr. 170m2, R$ 8 Mil (Esc. Pública)

Zona Norte

PADRÃO IMÓVEIS - C.1454. F:3606-4000. Terr comercial, na av João Medeiros Filho, de esquina, com 1.147m2, prox ao Nort shopping. R$ 650mil. Tel: 9608. 0000

Outras Localidades

A.S CONSULTORIA IMOBILIÁRIA - C.1647. F.3662-1919. Ceará Mirim, terr c/21,36ha, 160m de Rio Perene, Paú, Sitio de Coqueiro, servindo p/agricultura, criação e lazer.

A.S CONSULTORIA IMOBILIÁRIA - C.1647. F.3662-1919. Compre seu terr para morar ou investir, na ar que mais se valoriza próximo a zona norte e aeroporto de S.G

A.S CONSULTORIA IMOBILIÁRIA - C.1647. F.3662-1919. Ceará Mirim, terr c/5,9ha, Rio Perene, instalações p/criação de ovino e gado, cs, 650m do asfalto.

A.S CONSULTORIA IMOBILIÁRIA - C.1647. F.3662-1919. São Gonçalo - terr med 20x45m2, escritura publica.

CAIO FERNANDES - C.1191. F.4008-0001. Plantão sáb/dom/ feriados das 8 as 17 hs. www. caiofernandes.com.br. Pium, terr em cond fech, 1.000m2, muito bom. R$ 220 mil á vista. TEV. 21320.

PADRÃO IMÓVEIS - C.1454. F:3606-4000. São Gonçalo do Amarante área c/ 75 hectares c/ 2.200m de frente p/ a BR.406 que liga Natal a Ceará Mirim prox ao acesso p/ o novo aeroporto de S.Gonçalo R$ 25,00m2. TE00241.

PADRÃO IMÓVEIS - C.1454. F:3606-4000. São Gonçalo do Amarante - terr na Br 406, com 3 frentes, prox a entrada de extremoz, med 120x100. R$ 250,00m2. tel9608-0000

PADRÃO IMÓVEIS - C.1454. F:3606-4000. Macaíba Terreno c/ 2 hectares por trás da Empresa Águias Piscina da BR.304 R$ 40,00 m2. Tel. 9608-0000.

PERES & PERES IMÓVEIS - C.1607. F.4006-0207. Extremoz exc área a menos de 1 km do conj novo, c/600.000m2, 90% desmatada, plana, ideal p/const, invest, document toda regularizada. R$ 20,00 o m2, ac imóveis, permuta, etc. TEC-212/11.

1.6 Rurais

Granjas

A.S CONSULTORIA IMOBILIÁRIA - C.1647. F.3662-1919. Ceara-mirim - Granja c/cs, rio perene, ótima localiz, prox asfalto.

A.S CONSULTORIA IMOBILIÁRIA - C.1647. F.3662-1919. Ceará - mirim - Granja 2ha, 650m do asfalto ótima cs sede 400m.

CAIO FERNANDES - C.1191. F.4008-0001. Plantão sáb/dom/ feriados das 8 as 17 hs. www. caiofernandes.com.br. Nizia Floresta terr c/ 10 hect, muito bom, c/ casa sede, árvores frutíferas, 3 poços tub, boa localiz. Possui escrit publ. R$ 300 mil. APV.20939.

2 IMÓVEIS Aluguel

2.1 Apartamento

Areia Preta

2 QUARTOS

CAIO FERNANDES - C.1191. F.4008-0001. Plantão sáb/dom/ feriados das 8 as 17 hs. Apto c/2 sts, sl p/2 amb, var, wc, coz, ár serv, ár lazer, compl, elev, gar cob. R$ 1.200,00 + Taxas. APA 100701

CAIO FERNANDES - C.1191. F.4008-0001. Plantão sáb/dom/ feriados das 8 as 17 hs. Apto c/2/4 sdo 1 ste, sl, wc c/arm, coz c/arm, ár lazer compl e gar cob. R$ 1.45,00 + Taxas. APA 100732

Barro Vermelho

2 QUARTOS

REIS MAGOS C.1328. F: 3222.4480/3211.2355.Cond. Las Leñas: sla, 2/4 sdo 1 ste, wc soc, coz , ár de serv, gar p/1 car. R$ 800,00 + taxas.

REIS MAGOS C.1328. F: 3222.4480/3211.2355.Cond. Principe de Liverpol:var, sla, 2/4 sdo 1 ste, wc soc, coz. amer., ár. lazer, gar p/01 car, R$ 800,00 + taxas.

CAIO FERNANDES - C.1191. F.4008-0001. Plantão sáb/dom/ feriados das 8 as 17 hs.Apto c/2/4 sdo 1 ste, sl p/2 amb, var, wc, coz c/arm, ár serv, ár lazer, compl, gar cob. R$ 850,00 + Taxas. APA3632.

CAIO FERNANDES - C.1191. F.4008-0001. Plantão sáb/dom/ feriados das 8 as 17 hs. Apto com 2/4 sdo 1 ste, sla p/2 ambs, var, wc c/ blindex, coz c/arms, ar de serv, ár lzer cmpl. R$ 1.100,00+ taxas. APA100418

CAIO FERNANDES - C.1191. F.4008-0001. Plantão sáb/dom/ feriados das 8 as 17 hs. Apto com 2/4 sdo 1 ste, sla p/2 ambs, 2 var, wc, coz c/arms, ar de lzer compl, gar e interfone. R$ 1.000,00+ taxas. APA100363

CAIO FERNANDES - C.1191. F.4008-0001. Plantão sáb/dom/ feriados das 8 as 17 hs.Apto c/2/4 sdo 1 ste, sl p/2 amb, coz c/arm, ár lazer, gar cob p/2 carr. R$ 900, 00 + Taxas. APA.7795.

CAIO FERNANDES - C.1191. F.4008-0001. Plantão sáb/dom/ feriados das 8 as 17 hs. Apto com 2/4, sla, wc, coz, ar de serv, churrasq, e gar cobert. R$ 750,00+ taxas. APA10034

PERES & PERES IMÓVEIS - C.1607. F.4006-0207. Apto 2/4 sdo 1ste, wc soc, 1 sl, coz, ár serv, ár lazer, 1 vg 60m2. R$ 800, 00 + taxas. (Cond. Príncipe Liverpool). APA 0000345/11.

Candelária

2 QUARTOS

CAIO FERNANDES - C.1191. F.4008-0001. Plantão sáb/dom/ feriados das 8 as 17 hs. Apto com 2/4 sdo 1 stes, sla, coz c/ arms, ár serv, wc c/ blindex, ár. lzer comp, elev, gar cob R$ 950,00 + taxas. APA-100597.

CAIO FERNANDES - C.1191. F.4008-0001. Plantão sáb/dom/ feriados das 8 as 17 hs. Apto com 2/4 sdo 1 stes, sla para 2amb, wc, coz, dep emp, gar cob R$ 600,00 + taxas. APA10519

TEC IMOBILIÁRIA - C.1718. F.9981-0538. Aluga apto Edf Jacumã viz da UFRN com: 1/4 +1 reversível R$ 450,00, sl, var, coz, 2 wcs, ár serv, elev.

PADRÃO IMÓVEIS - C.1454. F:3606-4000. apto novo, 1ª moradia, sl p/3 amb, var, 2/4 snd 1 st, coz c/arm, nasc, churrasq, pisc, playgr, qdr poliesp, sl gin, sl fest, sl jogos, 2 gar. R$ 1.200,00 + taxas. AP02406.

3 QUARTOS

CAIO FERNANDES - C.1191. F.4008-0001. Plantão sáb/dom/ feriados das 8 as 17 hs. Apto mobiliado com 3/4 sdo 1 stes, sla p/2 ambs, var, wc, coz, r serv e gar. R$ 1.600,00 + taxas. APA 1008954

4 QUARTOS ou +

REIS MAGOS C.1328. F: 3222.4480/3211.2355. Ed.Imperial Candelária: sl.3 amb, 4/4 (tdos ste), wc soc, copa, coz c/arms, ár. serv, dep. gar p/3 cars, ár. lazer comp, 3 mil + taxas.

Capim Macio

2 QUARTOS

FLAMBOYANTE - Apto Reformado, R$ 600,00 Cond. e IPTU incluso. F.: 9631-8760

PERES & PERES IMÓVEIS - C.1607. F.4006-0207. Apto exc localiz, prox a av eng roberto freire, 2/4 mais dep de empregada, portaria 24hs, quadra, playground, slao de festa e uma vaga de gar, 800,00 com tudo incluso. APA 0000124/12

CAIO FERNANDES - C.1191. F.4008-0001. Plantão sáb/dom/ feriados das 8 as 17 hs. Apto 2/4, sdo 1 ste, sl p/2 amb, var, lavabo, wc, coz, ár lazer compl, agr, elev, revest. R$ 1.100,00 + Taxas. APA. 100487

PADRÃO IMÓVEIS - C.1454. F:3606-4000. Apto, novo, sl p/2 amb, var, 2/4 snd 1 ste, coz, gar, nasc, churrasq, pisc, sl gin, sl fest. R$ 1 mil + taxas. AP02326

PADRÃO IMÓVEIS - C.1454. F:3606-4000. Apto, sl p/2 amb, 2/4 snd 1 st, coz c/arm, nasc, bar, churrasq, pisc, playgr, sl fest, gar. R$ 1 mil + taxas. AP02411.

3 QUARTOS

REIS MAGOS C.1328. F: 3222.4480/3211.2355. Cond. Mediterraneé: apt. andar alto, ót. localização, excelente ár. lazer, var, sla em L, 3/4 sdo tdos ste, coz, ár. serv, wc de serv, depend, gar. p/2 cars. R$ 1.600,00 + taxas.

REIS MAGOS C.1328. F: 3222.4480/3211.2355.Cond. Sol e Mar: sla, 3/4 sdo 1 ste, wc soc, coz. carm, ár. serv, 02 gar, R$ 700,00 + taxas.

Cidade Satélite

2 QUARTOS

CAIO FERNANDES - C.1191. F.4008-0001. Plantão sáb/dom/ feriados das 8 as 17 hs.Apto com 2/4 sdo 1 ste, sla, coz c/ armar, ar de serv, ar de lazer compl, gar p/ 2 carros. R$ 900,00 + taxas. APA 10832

CAIO FERNANDES - C.1191. F.4008-0001. Plantão sáb/dom/ feriados das 8 as 17 hs.Apto com 2/4, sla, ar de serviço, coz c/ armar, ar de lazer completa, gar e interfone. R$ 550,00+ taxas. APA 100339

CAIO FERNANDES - C.1191. F.4008-0001. Plantão sáb/dom/ feriados das 8 as 17 hs.Apto com 2/4 sdo 1 ste, sla p/ 2amb, coz c/ armar,ar de lazer compl, gar .R$ 900,00 + taxas. APA 100629

3 QUARTOS

PERES & PERES IMÓVEIS - C.1607. F.4006-0207. Apto novo, 2/4, coz, ar de serv, sla, wc soc, 01vga de gar, 56m2. R$ 500,00+ taxas (Cond Vilagio Verita). APA-0000117/12

Cidade Verde

2 QUARTOS

PADRÃO IMÓVEIS - C.1454. F:3606-4000. Sl p/ 2 amb, 2/4 sdo 1ste, coz, nasc, pisc, gar. R$ 1 mil (cond.incluso). Temos 02 opções. AP02294.

Emaús

2 QUARTOS

PERES & PERES IMÓVEIS - C.1607. F.4006-0207. apto com 2/4 sdo 1 ste, sla, coz, var, wc soc, ar de lazer, 1vga de gar, ao lado da sombra, med 56m2. R$ 550,00+taxas (cond natureza flora). APA00008/11

CAIO FERNANDES - C.1191. F.4008-0001. Plantão sáb/dom/ feriados das 8 as 17 hs. Apto c/ 2/4 snd 1 suit, sl, vars, wc,coz, piscina, playground, gar R$ 550,00 + taxas. APA-100571..

Lagoa Nova

1 QUARTO

PERES & PERES IMÓVEIS - C.1607. F.4006-0207. 2/4 sdo 1ste, coz, armar embut, ar de serv, sla, wc soc, var, ar de lazer completa, 56m2. R$ 900,00 + taxas (Cond Torres Amintas Barros). APA 0000127/12

PERES & PERES IMÓVEIS - C.1607. F.4006-0207. Apto 1/4 s/1 ste, 1 sl, coz amerc, wc soc, 1 vg gar, lado somb, 40m2. R$ 670, 00 + taxas.(Cond. AntOnia Lopes). APA000023/12.

2 QUARTOS

REIS MAGOS C.1328. F: 3222.4480/3211.2355. Cond. Maria Leite Cavalcante:var, sla, 2/4 sdo 1 ste, wc soc, coz, ár. serv, R$ 900,00.

REIS MAGOS C.1328. F: 3222.4480/3211.2355. Villagio Roma: sl, 2/4, wc soc, coz, ár. serv, gar p/1 car. R$ 800,00 + taxas.

CAIO FERNANDES - C.1191. F.4008-0001. Plantão sáb/dom/ feriados das 8 as 17 hs. Apto com 2 sts, sl, var, coz, ár serv, pisc, sl fest, elev. R$ 1.100,00 + taxas. APA 100489.

PERES & PERES IMÓVEIS - C.1607. F.4006-0207. Apto 2/4, coz c/arm, dep emp, ár serv, sl, wc soc, var, 1 gv gar, 78m2. R$ 600,00 + taxas. (Cond Lizieux) APA0000107/12.

PADRÃO IMÓVEIS - C.1454. F:3606-4000. Sla p/ 2amb, var, 2 sts, coz, poente, churrasq, playgr, sl fest, gar. R$ 550,00 + taxas. AP02407.

PADRÃO IMÓVEIS - C.1454. F:3606-4000. sl p/ 2amb, 2/4 sdo 1 ste, coz dep comp, gar, nasc. R$ 700,00+taxas.AP02383

PADRÃO IMÓVEIS - C.1454. F:3606-4000. Apto, sl p/2 amb, var, 2/4 snd 1 st, arm, coz, sl fest. R$ 900,00 + taxas. AP02129.

PADRÃO IMÓVEIS - C.1454. F:3606-4000. Sla p/ 2amb, 2/4, escrit, wc soc, coz, dep comp, gar, nasc. R$ 950,00+taxas. AP02392

3 QUARTOS

REIS MAGOS C.1328. F: 3222.4480/3211.2355. Villagio de Roma: Sla, 3/4, wc soc, coz, ár. serv, gar. p/1 car. R$ 750,00 + taxas.

PERES & PERES IMÓVEIS - C.1607. F.4006-0207. Apto amplo, 3/4, coz com armar, wc soc, dep de empregada, ar de serv, 2vga de gar. R$ 900,00 com e IPTU incluso. (Cond Jardim Riviera). APA0000128/12

CAIO FERNANDES - C.1191. F.4008-0001. Plantão sáb/dom/ feriados das 8 as 17 hs. Apto cob c/3/4 sdo 1 ste, sl, lavabo, dep emp, var, ár lazer e gar cob. R$ 1.5000,00 + Taxas. APA.899.

CAIO FERNANDES - C.1191. F.4008-0001. Plantão sáb/dom/ feriados das 8 as 17 hs. Apto 2/4 sdo 1 st, sl, wc, coz, ár lazer compl, gar, elev, guarita. R4 900,00 + Taxas. APA.100491

TEC IMOBILIÁRIA - C.1718. F.9981-0538. Aluga apto no Resid Paris 3/4, sl, var, coz, 2 wc R$ 600,00 +cond +IPTU.

Morro Branco

3 QUARTOS

PADRÃO IMÓVEIS - C.1454. F:3606-4000.Sl p/ 2ambs, 3/4 sdo 1ste, coz c/ armar, nasc, churrasq, pisc, playgr, sl fest, gar . R$ 240mil. AP02405

Neópolis

2 QUARTOS

CAIO FERNANDES - C.1191. F.4008-0001. Plantão sáb/dom/ feriados das 8 as 17 hs. Apto com 2/4 sdo 1 ste, sla para 2 amb, wc, coz com armar, ar de serv e gar cobert. R$ 700,00+ taxas. APA100569

CAIO FERNANDES - C.1191. F.4008-0001. Plantão sáb/dom/ feriados das 8 as 17 hs. Apto c/3/4 sdo 1 ste, sl p/2 amb, coz, ár serv, ár lazer compl e gar. R$ 1.100,00 + taxs. APA-100642.

PADRÃO IMÓVEIS - C.1454. F:3606-4000. Apto. sl p/2 ambs, var, 2/4 snd 1 ste, coz, gar, nasc, churrasq, pisc, playgr, sl gin, sl fest. R$ 1 mil. (c/cond incluso). AP02388.

Nova Parnamirim

1 QUARTO

TEC IMOBILIÁRIA - C.1718. F.9981-0538. aluga Vizinho ao Makro, Edf Elza Chaves 3/4 (1 ste) com arm, Préd novo c/pisc, qdra. R$ 1.100,00 + taxas.

TEC IMOBILIÁRIA - C.1718. F.9981-0538. aluga kitnet c/ 35m2 (ambiente familar) sendo sl coz e wc + 1/4 (1 suit) R$ 400,00 +cond +IPTU prédio c/ garag.

2 QUARTOS

ALUGUEL APTO C/ 2/4(1 STE) Novo c/ 57,00M2, sl, coz, wc, 1 vg, lazer completo. R$ 800,00 + Cond. F: 9171-1838

REIS MAGOS C.1328. F: 3222.4480/3211.2355.Cond. Monterrey: Sla, 2/4 sdo 1 ste, wc soc, coz, ár. serv, gar p/1 car, R$ 600, 00 + taxas 1ª locação

CAIO FERNANDES - C.1191. F.4008-0001. Plantão sáb/dom/ feriados das 8 as 17 hs.Apto com 2/4 sdo 1 ste, sla p/ 2 amb, coz c/ armar, wc c/blindex, ár lazer compl. R$ 700,00 + Taxas. APA 100700

CAIO FERNANDES - C.1191. F.4008-0001. Plantão sáb/dom/ feriados das 8 as 17 hs.Apto com 2/4 sdo 1 ste, sla p/2 ambs, wc, coz c/arms, ar de lazer compl e gar coberta. R$ 1.200,00 + taxas.. APA 100722

PERES & PERES IMÓVEIS - C.1607. F.4006-0207. 2/4, sdo 1ste, wc soc, sla, var, coz com ar embutidos, elevador, churrasq, pisc, slao de festas, 1vga de gar, 56m2. R$ 750,00 + taxas (Cond Dom Heitor). APA000086/12

CAIO FERNANDES - C.1191. F.4008-0001. Plantão sáb/dom/ feriados das 8 as 17 hs.Apto com 2/4 sdo 1 ste, sla, coz, ar de lazer completa. R$ 600,00 + taxas.. APA 100401

CAIO FERNANDES - C.1191. F.4008-0001. Plantão sáb/dom/ feriados das 8 as 17 hs.Apto com 2/4, sla para 2amb, wc, coz com armar, ar de lazer e gar. R$ 600, 00+ taxas. APA100970

CAIO FERNANDES - C.1191. F.4008-0001. Plantão sáb/dom/ feriados das 8 as 17 hs.Apto com 2/4 sdo 1 ste, sla p/ 2 amb, var, coz, ar de serv. R$ 750,00 + taxas. APA 100380

CAIO FERNANDES - C.1191. F.4008-0001. Plantão sáb/dom/ feriados das 8 as 17 hs.Apto com 2/4 sdo 1 ste, sla p/ 2 amb, coz c/ armar, ar de lazer completa, gar. R$ 800,00 + taxas.. APA 100204

CAIO FERNANDES - C.1191. F.4008-0001. Plantão sáb/dom/ feriados das 8 as 17 hs.Apto com 2/4 sdo 1 ste, sla, coz com armar, pisc, ar de lazer completa, gar. R$ 650,00 + taxas. APA 100276

CAIO FERNANDES - C.1191. F.4008-0001. Plantão sáb/dom/ feriados das 8 as 17 hs.Apto com 2/4 sdo 1 ste, sla p/2 amb, coz c/arm, pisc, gar cob. R$ 750,00 + taxas. APA .6632.

PADRÃO IMÓVEIS - C.1454. F:3606-4000.Sl p/ 2ambs, 2/4, ar de serv, coz, nasc, gar. R$ 110mil. AP02350

3 QUARTOS

COND. ESPLANADA DOS JARDINS 3/4, Var,Térreo. Tr. 3206-0517/8734-3054

CAIO FERNANDES - C.1191. F.4008-0001. Plantão sáb/dom/ feriados das 8 as 17 hs.Apto com 3/4 sdo 2 stes, sla p/ 2 amb, coz, wc, sl de festas, gar coberta, 2 elev, revestido, pilotis e interfone. R$ 900,00 + taxas. APA 100386.

PERES & PERES IMÓVEIS - C.1607. F.4006-0207. 3/4 sdo 1ste, wc soc com blindex, coz, ar de serv, wc de serv, 2sls, rua calçada, 68m2, 700,00 + taxas (Residencial Porto Principe) CAA0000115/12

CAIO FERNANDES - C.1191. F.4008-0001. Plantão sáb/dom/ feriados das 8 as 17 hs.Apto com 3/4 sdo 1 ste, slas p 2 amb, wc, coz e gar. R$ 650,00 + taxas. APA10535

CAIO FERNANDES - C.1191. F.4008-0001. Plantão sáb/dom/ feriados das 8 as 17 hs.Apto com 3/4 sdo 1 ste, sla p/2 ambs, ár serv, ár lazer compl e gar. R$ 900, 00 + taxas. APA 100954

CAIO FERNANDES - C.1191. F.4008-0001. Plantão sáb/dom/ feriados das 8 as 17 hs.Apto com 3/4 sdo 1 ste, sla, var, wc, coz c/arms, ar de serv, churrasq. R$ 750,00 incluso cond. APA 100382

TEC IMOBILIÁRIA - C.1718. F.9981-0538. Aluga apto no Edf Florida Gardens 3/4 (1ste) R$ 700, 00 +cond+ IPTU. prédio c/ elev, quadra, slão fest.

PADRÃO IMÓVEIS - C.1454. F:3606-4000. Sl p/ 2amb, var, 3/4 sdo 1ste, 2 amb, coz c/arm, nasc, churrasq, playgr, qdr poliesp, sl gin, sl fest, gar. R$ 800,00 + taxas. AP02330

PADRÃO IMÓVEIS - C.1454. F:3606-4000. Sla p/ 2amb, 3/4 sdo 2sts, gar, coz, nasc, churrasq, pisc, play, sl fest. R$ 800,00 + taxas. AP02346

PADRÃO IMÓVEIS - C.1454. F:3606-4000. Sl p/2 amb, var, 3/4, sdo 1 ste, ácoz, nasc, 2 gar, churrasq, qdr poliesp, sl fest. 2vgs. R$ 1 mil (c/cond. incluso). AP02333

Petrópolis

1 QUARTO

CAIO FERNANDES - C.1191. F.4008-0001. Plantão sáb/dom/ feriados das 8 as 17 hs. Apto mobiliado com 1/4, sla, coz com armar, ar de lazer completa e gar coberta. R$ 1.800,00 + Taxas. APA. 100668

2 QUARTOS

ED. RUI MARINHO Próximo a Maternidade Januário Cicco. Condomínio R$ 600,00 + aluguel a combinar.8899.1077/9982.5744/9976. 6889

CAIO FERNANDES - C.1191. F.4008-0001. Plantão sáb/dom/ feriados das 8 as 17 hs. Apto novo com 2/4 sdo 1 ste, sla, para 2 amb, var, wc, coz com armar, ar de serv, ar de lazer e gar coberta. R$ 950,00 + taxas. APA100885

PERES & PERES IMÓVEIS - C.1607. F.4006-0207. Apto andar alto, com vista para o mar, exc localiz, 1 localiz, 2/4 sdo 1ste, coz com armar, wc soc com armar, sla, ar de serv, var, lazer completo com fitness.APA000034/12

PERES & PERES IMÓVEIS - C.1607. F.4006-0207. 2/4 sdo 1ste, coz armar embutido, ar de serv, sla, wc soc, var, churrasq, pisc, playg, 56m2. R$ 1mil+ taxas. (Cond Luiz de Barros).APA-000070/12.

TEC IMOBILIÁRIA - C.1718. F.9981-0538. Apto Edf Monterey, 2/4 + dep. R$ 500,00 + cond + IPTU, préd c/elev, gar, slão festa.

3 QUARTOS

TEC IMOBILIÁRIA - C.1718. F.9981-0538. Aluga apto Edf Marbella c/ 110m2 e c/ vista do mar, 3/4 (1ste) 2 sl, 2 gar, elev coz, á.serv, qto serv, R$ 700,00 +cond+IPTU.

Planalto

2 QUARTOS

CONDOMÍNIO VILLAGE PLANALTO - 2/4, sala, cozinha, banheiro. Fone: 8804.2790

Ponta Negra

1 QUARTO

APARTAMENTOS MOBILIADOS Fone: 9982-6226 www.aparttemporada.com.br

CAIO FERNANDES - C.1191. F.4008-0001. Plantão sáb/dom/ feriados das 8 as 17 hs. Apto com 1 ste, sla, coz com armar, depósito, gar. R$ 500,00 + taxas. APA 100370

2 QUARTOS

COND. CORAIS DE PONTA NEGRA 2/4 + ste, 11º andar, mob+ eletrod + cutelaria. R$ 1.600 + cond + IPTU. F:9982-4456

CAIO FERNANDES - C.1191. F.4008-0001. Plantão sáb/dom/ feriados das 8 as 17 hs. Apto c/ 2/4 snd 1 ste, sl, var, wc, coz c/ arms, ar serv, piscina, sl fest, gar cob, elev R$ 1 mil + taxas. APA-100698

CAIO FERNANDES - C.1191. F.4008-0001. Plantão sáb/dom/ feriados das 8 as 17 hs. Apto com 2/4 sdo 1 ste, sla, wc, coz, ar de serv, ar de lazer completa, gar, elev e interf. R$ 1.900,00 + taxas. APA 100358

CAIO FERNANDES - C.1191. F.4008-0001. Plantão sáb/dom/ feriados das 8 as 17 hs. Apto com 2/4, sl p/2 amb, wc, coz, c/arm, ár serv, pisc, sl fest, gasr cob, elev, guarit e interf. R$ 1.300,00 + taxas. APA 100494

CAIO FERNANDES - C.1191. F.4008-0001. Plantão sáb/dom/ feriados das 8 as 17 hs. Apto com 2/4 (1ste), sla, wc, dep de empreg, ar de serviço. R$ 650,00 + taxas. APA 100392

PADRÃO IMÓVEIS - Ç.1454. F:3606-4000. Sl p/ 2amb, var, 2/4 sdo 1ste, coz c/arm, mobil, nasc, vst mar, bar, churrasq, pisc, sl fest, gar. R$ 1.150,00 + taxas. AP02408

PADRÃO IMÓVEIS - C.1454. F:3606-4000. Sl p/ 2amb, 2/4 sdo 1ste, amb(s) c/ armar, nasc, churrasq, pisc, playg, slm fest, gar. R$ 750,00+taxas. AP02389

3 QUARTOS

CAIO FERNANDES - C.1191. F.4008-0001. Plantão sáb/dom/ feriados das 8 as 17 hs. Apto com 3/4 sdo 1 ste, sla para 2 amb, var, wc, coz com armar, dep de empregada, ar de serv, ar de lazer comp. R$ 1.400,00 + taxas. APA9247

PADRÃO IMÓVEIS - C.1454. F:3606-4000. Apto sl p/2 amb, var, 2/4 snd 1 ste, coz, gar, churrasq, pisc, sl gin, sl fest. R$ 750, 00 + taxas. AP02297.

Praias

2 QUARTOS

REIS MAGOS C.1328. F: 3222.4480/3211.2355. Praia do Meio: Cond. Outo Verde, sla, 2/4 c/var sdo 1 ste, wc soc, coz, ár. serv, desp c/wc, gar. p/1 car, R$ 850,00 cond/IPTU incluso.

Serrambi

2 QUARTOS

REIS MAGOS C.1328. F: 3222.4480/3211.2355. Cond. Flamboyant's:sla, 2/4, wc soc, coz, dep. e ár. serv, R$ 700,00 + taxas.

Tirol

2 QUARTOS

REIS MAGOS C.1328. F: 3222.4480/3211.2355. Cond. Ruth Galvão: Var, sla, 2/4 sdo 1 ste c/arms, coz. c/arms, wc c/blindex e arms, ár. serv, gar. p/1 caqr, andar alto, excel. ár de lazer, ótima localização. R$ 900,00 + taxas.

CAIO FERNANDES - C.1191. F.4008-0001. Plantão sáb/dom/ feriados das 8 as 17 hs. Apto com 2/4 sdo 1ste, sla para 2amb, wc, coz com armar, ar de serv e gar cobert. R$ 700,00+taxas. APA 100569

TEC IMOBILIÁRIA - C.1718. F.3221-2222/9981-0538. Aluga apto Edf João Borja Próximo ao Aeroclub c/2/4 soc + 1 serv, gar. R$ 600,00 + taxas.

PADRÃO IMÓVEIS - C.1454. F:3606-4000. sl p/ 2 amb, 2/4 snd 1 ste, coz, gar, churrasq, pisc, playgr, qdr poliesp, sl gin, sl fest, sauna. R$ 1.100,00 + taxas. AP02307.

PADRÃO IMÓVEIS - C.1454. F:3606-4000. Apto sl p/2 amb, var, 2/4 snd 1 st, coz c/arm, nasc, pisc, sl fest, gar. R$ 950,00 + taxas. AP02385.

3 QUARTOS

REIS MAGOS C.1328. F: 3222.4480/3211.2355.Cond. Icaro:sla, 3/4 sdo 2 stes, wc soc, coz. c/arms, ár. serv, deposito, depend. gar. p/1 car, R$ 1.300,00 + taxas.

PADRÃO IMÓVEIS - C.1454. F:3606-4000. Apto Duplex, sl p/2 amb, var, 2/4, coz c/arm, nasc, pisc, playgr, sl gin, sl fest. R$ 1.260,00 + taxas. AP02399.

4 QUARTOS ou +

PERES & PERES IMÓVEIS - C.1607. F.4006-0207. 4 stes, escrit, armar embutido, copa, coz com armar, 03vgs de gar, dep de empreg, ar de serv, lav, 3sls, piso de cerâmica, var, elevadores, slao de festas, pisc, playground, todo mobiliado, 330m2. R$ 6.000, 00 + taxas (Emidio Vieira). APA0000120/12

2.2 Casa

Barro Vermelho

3 QUARTOS

REIS MAGOS C.1328. F: 3222.4480/3211.2355. Csa. 2 sls, 3/4, wc soc, coz, ár. serv, dep. compl. gar p/1 car. R$ 900,00

Candelária

3 QUARTOS

CAIO FERNANDES - C.1191. F.4008-0001. Plantão sáb/dom/ feriados das 8 as 17 hs. casa com 3/4, sdo 1 ste, closet, pergolado, sl para 3 amb, ar de serv, churr, gar. R$ 3.800,00+ taxas. CAA 100158

4 QUARTOS ou +

CAIO FERNANDES - C.1191. F.4008-0001. Plantão sáb/dom/ feriados das 8 as 17 hs. Ótima Casa c/ 4/4 snd 3 suit, sl p/ 3 amb, lavb, coz c/ arms, desp, ár serv, dep emp, piscina, churrasq, gar R$ 4 mil. CAA-100634

PADRÃO IMÓVEIS - C.1454. F:3606-4000. Cs em cond fech, 2 sls, 4 sts, closet, copa, coz c/arm, desp, dep compl, mezanino, nasc, terraço, churrasq, lajeado, 2 gar. R$ 4.500,00 (com cond. incluso). CAO1997.

Capim Macio

3 QUARTOS

REIS MAGOS C.1328. F: 3222.4480/3211.2355. Csa. 3/4 sdo todos stes, var, 2 sls, wc soc, coz, ár. serv, 2 dep., comp, 1 apt p/hospedes c/1/4, sla e wc, ár. lazer, varias fruteiras. R$ 3.500,00 1600m2 de ár. total.

4 QUARTOS ou +

TEC IMOBILIÁRIA - C.1718. F.3221-2222/9981-0538. Aluga Casa 4/4, 2 sls, 2 gar. R$ 1.000, 00 + taxas.

Cidade Jardim

4 QUARTOS ou +

REIS MAGOS C.1328. F: 3222.4480/3211.2355.Sla de estar/jantar, lavabo, 4/4 (tdos ste c/arms), closet sdo 2 c/arm, coz c/arm, ár. serv, dep. chur. 4 mil.

Cidade Satélite

3 QUARTOS

CAIO FERNANDES - C.1191. F.4008-0001. Plantão sáb/dom/ feriados das 8 as 17 hs. Ótima Casa c/3/4, sl p/ 2 amb, wc, coz, ár serv, gar coberta R$ 800,00. CAA-100734

Dix-Sept Rosado

2 QUARTOS

REIS MAGOS C.1328. F: 3222.4480/3211.2355. Sla, 2/4, wc soc, coz, R$ 400,00.

Lagoa Nova

3 QUARTOS

CAIO FERNANDES - C.1191. F.4008-0001. Plantão sáb/dom/ feriados das 8 as 17 hs. Casa com 3/4 sdo 1 ste, sla para 2 amb, wc, coz com armar, despensas, dep de empreg, ar de serv, churrasq, gar. R$ 3mil + taxas. CAA 100321

CAIO FERNANDES - C.1191. F.4008-0001. Plantão sáb/dom/ feriados das 8 as 17 hs. Casa c/ 3/4 sdo 3 stes, sl, coz c/arms, ár serv, gar coberta p/2 car. R$ 2.500,00 + TAXAS. CAA-9871

CAIO FERNANDES - C.1191. F.4008-0001. Plantão sáb/dom/ feriados das 8 as 17 hs. Cs c/ 3 ste, 3 sl, escrit, vars, wc,coz c/ arms, desp, dep emp, ár serv, gar R$ 3 mil. CAA-100572.

CAIO FERNANDES - C.1191. F.4008-0001. Plantão sáb/dom/ feriados das 8 as 17 hs. Casa c/ 3/4 sdo 1 stes, sl p/ 2 amb, wc, coz, dep emp, ár serv, gar.R$ 1.400,00 + TAXAS. CAA-5705.

CAIO FERNANDES - C.1191. F.4008-0001. Plantão sáb/dom/ feriados das 8 as 17 hs. Cs 3/4 sdo 1 sts, sl p/2 amb, coz, ár. serv, R$ 2.500,00 + taxas. CAA-100198

4 QUARTOS ou +

CAIO FERNANDES - C.1191. F.4008-0001. Plantão sáb/dom/ feriados das 8 as 17 hs. Casa com 4 suit, closet, sla para 3 amb, wc, coz com armar, despensas, dep de empreg, ar de serv, ar de lazer completa, gar. R$ 3.800,00 + taxas. CAA 100248

PERES & PERES IMÓVEIS - C.1607. F.4006-0207. casa 4/4 sdo 1 ste, wc soc, coz, 2 sls, blindex, lavand, cer elét, grand, rua calç, 3 vgs gar, 120m2. R$ 1.800. CAA00004/12.

PADRÃO IMÓVEIS - C.1454. F:3606-4000. Cs 2 sls, 4 sts, closet, hidro, copa, coz c/arm, dep compl, desp, mezanino, nasc, terraço, churrasq, pisc, qtal, 4 gar. R$ 4 mil. CAO1996

Nova Parnamirim

3 QUARTOS

CAIO FERNANDES - C.1191. F.4008-0001. Plantão sáb/dom/ feriados das 8 as 17 hs. Csa com 3/4 sdo 2 ste, sla para 2 amb, wc, coz com armar, dep de empreg, gar para 2 carros. R$ 1.500,00. CAA 100369

4 QUARTOS ou +

CAIO FERNANDES - C.1191. F.4008-0001. Plantão sáb/dom/ feriados das 8 as 17 hs. Csa com 4/4 sdo 3 ste, sla p/2 amb, var, wc, coz, dep de empreg,r de serv, gar para 2 carros. R$ 3.500, 00. CAA 100644

PADRÃO IMÓVEIS - C.1454. F:3606-4000. Sla p/2 ambs, 3/4 snd 1 st, coz, 2 vgs gar, dep compl, desp, churrasq, pisc. R$ 1.200, 00 + taxas. CA00757.

Labim/UFRN

2.2 Parque das Colinas

Parque das Colinas

4 QUARTOS ou +

PERES & PERES IMÓVEIS - C.1607. F.4006-0207. casa 4/4, sdo 2 sts, escrit, sla de estar/jantar/visita, coz c/arms, desp, ár.serv., 2vgs gar, pergolado, R$ 2000,00 + taxas. CAA 00000/11

Petrópolis

3 QUARTOS

PERES & PERES IMÓVEIS - C.1607. F.4006-0207. 3/4 sdo 1ste, ste com armar, coz e wc soc com armar, 2 sls, rua calçada. R$ 800,00 + taxas. CAA0000115/12

Ponta Negra

3 QUARTOS

CAIO FERNANDES - C.1191. F.4008-0001. Plantão sáb/dom/feriados das 8 as 17 hs. Cs c/ 3/4 snd 1 suit, sl p/ 2 amb, var, wc, coz c/ arms, dep emp, ár serv, gar, R$ 1.500,00 + taxas. CAA-100577.

Tirol

4 QUARTOS ou +

PERES & PERES IMÓVEIS - C.1607. F.4006-0207. 5/4, sdo 3stes, escrit, coz, jardim externo, churrasq, vga p/ 06 carros, dep de empreg, wc serv, ar de serv, lav, 3sls, sla de visita, sla de estar, sla de jantar, rua calçada, wc soc. R$ 410,00 + taxas. CAA000071/12

2.3 Pontos Comerciais

Alecrim

PERES & PERES IMÓVEIS - C.1607. F.4006-0207. Sla com 1 recepão, 2 sls, mezanino, 1 wc, estac, rotativo, 80m2, 3º andar. R$ 450,00 + taxas (CECON). SA000029/11.

REIS MAGOS C.1328. F: 3222.4480/3211.2355. Loja c/wc, R$ 3.500,00.

REIS MAGOS C.1328. F: 3222.4480/3211.2355. Loja c/wc, R$ 1.900,00.

Candelária

REIS MAGOS C.1328. F: 3222.4480/3211.2355. Salão, coz e wc, R$ 2 mil.

Capim Macio

ALUGA-SE LOJA NO SHOPPING MANDACARU MALL C/mesanino, wc completo, despensa, amplo estacionamento. Contato: 9961-3665(Francineide)

Centro

TEC IMOBILIÁRIA - C.1718. F.3221-2222/9981-0538. Aluga Loja no Centro Rua Princesa Isabel, Loja toda nova com instalação para Split e acesibilidade. R$ 2.000,00 + taxas.

Cidade Jardim

REIS MAGOS C.1328. F: 3222.4480/3211.2355. Mandacaru Mall: Sla c/mez\anino e wc, R$ 1.300,00 c/cond. incluso.

Lagoa Nova

ALUGO - Nova sala comercial, med 37m2, sla 206, Cond. Themes Tower. (Em Frente Justiça Federal) R$ 1.300 mensal. IPTU incluso (Sem Cond.) 9431-0667.

CAIO FERNANDES - C.1191. F.4008-0001. Plantão sáb/dom/feriados das 8 as 17 hs. Sala comerc c/ coz. 2 wc e depósito R$ 3 mil. COA.100410

CENTER MOR Salas/lojas, wc, estacionamento rotativo. Apartir R$ 600,00. Entre Jaguarari/Prudente.9982.2715

PADRÃO IMÓVEIS - C.1454. F:3606-4000. Exc sl comercial, bem localiz c/20m2. R$ 400,00 + taxas. PC00140.

PERES & PERES IMÓVEIS - C.1607. F.4006-0207. Sla, wc soc, todo com piso porcelanato, elevador, 19 pavimento, 47m2, sla nova. R$ 2.200,00 (Themis Tower). PSA0000113/12

PERES & PERES IMÓVEIS - C.1607. F.4006-0207. Sla, wc soc, piso madeira laminado, alto padrão, 19ºpavimento, elevador, sla nova, 37m2. R$ 1.500,00 (Themis Tower). PSA0000114/12

2.3 Lagoa Nova

REIS MAGOS C.1328. F: 3222.4480/3211.2355. 2 salas c/wc, ót. p/escrit de advocacia. R$ 1 mil.

REIS MAGOS C.1328. F: 3222.4480/3211.2355. Ponto Comercial excel. p/clínica e escrit. R$ 3 mil.

REIS MAGOS C.1328. F: 3222.4480/3211.2355. Loja c/wc, R$ 1.800,00, 72m2.

REIS MAGOS C.1328. F: 3222.4480/3211.2355. Salão c/wc, R$ 800,00 15x7.

TEC IMOBILIÁRIA - C.1718. F.3221-2222/9981-0538. Aluga Loja próximo ao Hiperbompreço da Prud de Morais c/35m2. R$ 1000,00 + taxas.

Nova Descoberta

PADRÃO IMÓVEIS - C.1454. F:3606-4000. Com 1.000m2, 7/4 sdo 5sts, escritório, lajeado, 6gar. R$ 8.000,00. CA1948

Ponta Negra

ALUGO SALA COMERCIAL Com 20m2, à beira mar na praia de Ponta Negra, com vaga para estacionamento, e próx. Morro do Careca. Tratar com Fausto. 9983. 2305/3204.1323

CAIO FERNANDES - C.1191. F.4008-0001. Plantão sáb/dom/feriados das 8 as 17 hs. Ótimo terr c/368m2 ideal p/locadora de carr, lava jato ou estac privativo. R$ 1.500,00. COA 100153.

Tirol

CAIO FERNANDES - C.1191. F.4008-0001. Plantão sáb/dom/feriados das 8 as 17 hs. Sla comercial, 2slas, wc, 2elevador, guarita e interfone. R$ 1mil + taxas. COA 100816.

PADRÃO IMÓVEIS - C.1454. F:3606-4000. Exc sla comercial com piso em mármore italiano, ar condicionado central, mobiliado, 3sls, sl p/ reunião, recepção, 50m2. R$ 2.000,00 + taxas. PC00443

2.6 Rurais

Fazendas

VENDE-SE 01 FAZENDA(Monte Alegre) e 01 TERRENO(Monte das Gameleiras). Tr. 8807-0034/9101-0412

VENDE-SE FAZENDA COM 705 HAC Localizada a 06 KM de Angicos. Preço a combinar. F:8747-7916(Henrique)/9953-9788/3531-2168/9147-1140(Magnus)

3 VEÍCULOS

3.1 Automóveis

Fiat

FIAT UNO EP - Vendo Uno EP completo, ano 96.Tratar:9609. 2024 / 9991.7665

SIENA 2011 FIRE Completo, seminovo, aceito carro menor valor. F.:9961.4101/8134.0528.

Ford

VENDO/TROCO Por carro menor, RANGER-99, diesel, cabine dupla, completa, semi-nova. F.: 8888.2627/3214.4799

Toyota

HILUX SRV, 11/12. 3.0, 4X4 O KM Top, diesel turbo automática, completa, prata, ar, dh, trio ele, air bags, b.couro, abs. R$ 113 Mil. A vista ou entr R$ 19.900 + 60 X 2.079,00 Fixas. F: (84)3311-6332

3.3 Caminhões e Carreta

Mercedes Benz

VENDO CAMINHÃO Baú ano 97. 3642.1104/9409. 1682

Diversos

STAR TRACKING Rastreamento veicular.F:(84)2226-1021

4 TRABALHO E FORMAÇÃO PROFISSIONAL

4.1 Oferta

EMPRESA LOCAL De Estacionamento Privativo contrata operador de pátio para início imediato. Pré-requisitos: maior de 18 anos, ensino fundamental completo, disponibilidade para trabalhar à noite. Interessados ligar para 3206-2681.

OPORTUNIDADE - A Madjoia oferece vagas para quem quer trabalhar. 3221-6242/3221-5555.www.madjoia.com.br

5 CASA & SERVIÇOS

5.1 Construções e Reformas

Serviços de Manutenção

MARIDO DE ALUGUEL- Serv elétr/hidráu, cons. domést. em geral. maridodyaluguel@bol.com.br. 8847-2294.

CTA-CENTRO DE TREINAMENTO ÁS ARMAS.
CONCURSO PARA PM.
AULAS AOS SÁBADOS.
INÍCIO: 31/03/2012.
VAGAS LIMITADAS.
TEL: 3613.2859

5.2 Aulas Particulares

5.2 Educação e Ensino

Aulas Particulares

AULAS DE MATEMÁTICA Em domicílio. . 9961-6645/8759.0092

5.5 Saúde

Médicos

DR. JÚLIO BASÍLIO Médico (CRM 4094) e Psicanalista Clínico (Reg. 0169). Tratamento da Dor Crônica, Enxaqueca, Memória, Concentração, Psiconeuroses, Alcoolismo, Depressão, Transtorno do Apetite e do Peso. (84) 3231.0111 e 3231.3276.

5.6 Serviço para o Lar

Cestas e Presentes

AMOR ETERNO TELEMENS.E CESTAS 3224.3070/8805-2057.

Lavanderia

CLÁRITY LAVANDERIA - Busca e entrega grátis, peças a partir 1 Real. 3213-0783/8749-4353.

LAVAMOS Tapetes, Sofás e Carpetes. F:9949-1111

5.6 Móveis e Estofados

Móveis e Estofados

COMPRO MÓVEIS Pago na hora. 3086.5010/8818.1820/9940.5952/8124.6060/9190.1718.

Serviços e Mensagens

DR MENSAGENS CESTAS E FLORES - 3605-0509/9152-9031.

5.7 Serviços Profissionais

Advocacia

ADVOCACIA PENAL - Direito consumidor e todas as causas. Dr. Geraldo OAB/RN 8743. F:9136-7664/8133-3434/8753-0664

Contador

GERALDO CONTABILIDADE F: 3241-2246 geraldocontabilidade@bol.com.br

SERVIÇOS CONTÁBEIS 3213.8946/8882.8946.

Detetives

DETETIVE SANTOS - Investigações em geral, ética, segurança e sigilo. F: 3662.5145/9969.4544

Especializados

DICÇÃO/ORATÓRIA Defesa TCC/ Art. Científico, técnicas apresentação de trab. acadêmicos. F: 9108-0616/8732-6101/9614-2218

Mudança

DONA LIA MUDANÇAS 8888.8959/9141.4912/9969.0676.

FRETES E MUDANÇAS 3642.1104/9409.1682

5.8 Discos Fitas e CdS

5.8 Som e Imagem

Discos Fitas e CdS

ATENÇÃO COLECIONADORES-DE CDS - Vendo 3.500 CDS Originais Diversos Estilos, Exceto os de Forró, pois já foram vendidos. Int. Ligуarem p/: 3234-1845/9991-1290. Aceita-se proposta.

Games

VDO XBOX 360- Versão Limitada Modern Warfare, Elite, 250GB, 1 Controle, Atualizado em Outubro de 2011, Menos de dois anos de uso, 2 jogos. R$ 800,00 Tel. 9981-0538.

6 NEGÓCIO & OPORTUNIDADE

6.1 Agropecuária

Animais

VENDE-SE COELHOS (Gigantes/minis)F:9977-2364

6.2 Comunicados, Recados e Editais

Mitsticos

JOANA D'ARC Falo tudo em uma só consulta.Trago seu amor de volta.Trabalho para todos os fins.Resultado garantido.3672-4521/ 3661-7211/8873-3093

TRAGO SEU AMOR DE VOLTA Felicidade é um direito seu. Trabalhos p/ todos fins,União de casais e outros. 3605-5051/9660-0747

6.3 Computadores

6.3 Informática

Computadores

TABLET SAMSUNG GALAX 7", 3G, 16 gigabyte. Com N.F e grantia. F: 8727.3780

6.4 Oportunidades

Negócios

CARTA DE CRÉDITO Para autos a partir de: 1º 390,23 demais 277, 33. Imóveis 1º de 1 mil demais 375,00. Sist. Cons. (84) 8873. 7266/9151.2375/9620.4004.

VENDE 01 MÁQUINA DE SORVETE Toda de Inox. F: 3214-3387

6.5 Telecomunicações

Serviços

DELTA TEC. Venda/locação e manut. de rádios e etc.32064197

6.6 Excursões

6.6 Turismo

Excursões

TAM/GOL Promocional.HELDER. F: 9990-4474

6.7 Indústria

Serviço e Manutenção

MANUTENÇÃO DE COMPUTADORES Em Notebook em domicílio . F:8839-6524/9957.2909

6.8 Sexy Shop

Acompanhantes

LIQUE PARA O DISK SEXO (091) 17 7878 - 1002 e realize suas fantasias 24 gt.

MARIA EDUARDA 9607.2946

Lojas

WWW.SEDUZASEX.COM.BR F:2010-9450/8733-4020

EXPLORAÇÃO SEXUAL DE CRIANÇAS E ADOLESCENTES É CRIME.

DISQUE DENÚNCIA
0800 84 2999
9765

EMPREGO



MULTINACIONAL BRASILEIRA NO RAMO DE TINTAS INDUSTRIAIS E MARÍTIMAS CONTRATA REPRESENTANTES COMERCIAIS PARA ATUAR NO SEGMENTO DE TINTAS NO RIO GRANDE DO NORTE.

INTERESSADOS ENVIAR CURRICULUM PARA:
curriculumtintas@gmail.com

USE ESTA ARMA CONTRA O CRIME E A VIOLÊNCIA.

DENUNCIE.

DISQUE DENÚNCIA 0800-84-29-99 DELEGACIA DE TOXICOS 3232.1554

A LIGAÇÃO É GRATUITA E A SUA IDENTIDADE NÃO SERÁ REVELADA.

DENUNCIE ESTUPRO. ROUBO. FURTO. PROSTITUIÇÃO INFANTIL. TRÁFICO DE DROGAS. VIOLÊNCIA INFANTIL OU CONTRA IDOSOS. FAÇA A SUA PARTE



322886

PREFEITURA MUNICIPAL DE SÃO PAULO DO POTENGI
COMISSÃO PERMANENTE DE LICITAÇÃO
AVISO DE LICITAÇÃO
MODALIDADE – PREGÃO PRESENCIAL PARA REGISTRO DE PREÇO
N.º 008/2012 SRP

A Prefeitura Municipal de São Paulo do Potengi/RN, através de seu Pregoeiro Oficial, torna público que realizará, no dia 09/04/2012, às 09:00 horas, a licitação acima epigrafada - OBJETO: Formação de registro de preço para futura Aquisição Luvas de procedimento e luvas estéreis para uso nas unidades de saúde do Município. – Esclarecimentos e o Edital no horário das 08:00 às 12:00 horas, na sala da Comissão, localizada na Prefeitura Municipal da São Paulo do Potengi, Rua Bento Urbano 04 – Centro – Ou pelo fone (0xx84) 3251-4919 – ou enviar email com todos os dados da empresa para cplspp@ig.com.br ou pelo site www.saopaulodopotengi.rn.gov.br.

São Paulo do Potengi, 28 de março de 2012
Eder Guilherme Dantas Lopes
Pregoeiro Oficial

322885



ANÚNCIOS QUE DISCRIMINEM NÃO É LEGAL

Art. 373-A. Ressalvadas as disposições legais destinadas a corrigir as distorções que afetam o acesso da mulher ao mercado de trabalho e certas especificidades estabelecidas nos acordos trabalhistas, é vedado:

I- Publicar ou fazer publicar anúncio de emprego no qual haja referência ao sexo, à idade, à cor ou situação familiar, salvo quando a natureza da atividade a ser exercida, pública e notoriamente, assim exigir; (Artigo 373-A, inciso I, da CLT)

Art. 1º. Fica proibida a adoção de qualquer prática discriminatória e limitativa para efeito de acesso a relação de emprego, ou sua manutenção, por motivo de sexo, origem, raça, cor, estado civil, situação familiar ou idade, ressalvadas, neste caso, as hipóteses de proteção ao menor previstas no inciso XXXIII, do art. 7º da Constituição Federal. (Art. 1º, Lei nº 9029/95).

TERCEIRO OFÍCIO DE NOTAS
Registro Imobiliário da 1ª C.R.I – Cidade e Comarca de Natal
Capital do Estadó do Rio Grande do Norte
República Federativa do Brasil
Drª Liane Coêlho Fagundes Tavares
TABELIÃ PÚBLICA e REGISTRADORA
EDITAL/INTIMAÇÃO

LIANE COÊLHO FAGUNDES TAVARES, Tabeliã Pública e Registradora do 3º Ofício de Notas – Privativo deste Registro Imobiliário da 1ª. C.R.I., desta Cidade de Natal, capital do Estado do Rio Grande do Norte, da República Federativa do Brasil, localizado no Largo Junqueira Aires, sob o nº.532, no bairro da Cidade Alta, vem mui respeitosamente, em cumprimento ao § 4º do Art. 26 da Lei nº 9.514, de 20 de novembro de 1997, publicada no Diário Oficial da União, edição do dia 24.11.1997, INTIMAR à srª. ANA CATARINA LYRA ALVES, portadora da Carteira de Identidade RG nº 1.502.047-SSP/RN, inscrita no CPF/MF sob o nº 362.959.067-53, residente e domiciliada nesta capital, referente ao contrato de financiamento imobiliário nº 000579353-1, firmado em 23.07.2008, para, assim, saldar o débito existente em favor do Credor Fiduciário "BANCO BRADESCO S/A", oriundo da ALIENAÇÃO FIDUCIÁRIA objeto dos atos praticados na matrícula nº 27.880(Integrante do livro nº "02", de Registro Geral, perante esta serventia – atual 1ª C.R.I – NATAL/RGN).

ADVERTÊNCIA: - Prazo improrrogável de quinze 15(quinze) dias úteis – após a publicação deste EDITAL, findo o prazo e não havendo impugnações, serão adotadas as medidas previstas nos §§ 5º, 6º e 7º da referida Lei nº 9.514.

DADO e passado nesta Cidade de Natal, capital do Estado do Rio Grande do Norte, da República Federativa do Brasil, aos 13(treze) dias do mês de Março do corrente ano de 2.012(dois mil e doze). Eu _____ (Liane Coelho Fagundes Tavares), Tabeliã Pública e Registradora da 1ª C.R.I(Natal-RGN), que determinei a digitação, subscrevo e assino; dou fé.

Natal-RN, 13 de Março de 2012

(Liane Coêlho Fagundes Tavares
Tabeliã Pública e Registradora da 1º C.R.I. - (Natal-RGN)

Labim/UFRN



FÁBIO PACHECO
fabiopacheco.rn@dabr.com.br

driblecurto

Pedrinho é notícia

É gratificante demais quando se vê um desportista potiguar em rede nacional. Mais prazeroso ainda é saber que trata-se de um homem honrado, que aparece na mídia em virtude do fruto do seu trabalho, da competência, ao contrário dos marketeiros que distribuem "agrados" para figurarem no noticiário. Estou falando de Pedrinho Albuquerque, o técnico que levou o Coríntians de Caicó à condição de primeiro clube do interior a conquistar o título estadual. Pedrinho mostrou que era possível bater de frente com ABC e América, abrindo caminho depois para Baraúnas, Potiguar e Assu. Injustiçado por aqui, teve que bandear-se para o lado da Paraíba, onde atualmente lidera o campeonato paraibano pelo Paraíba de Cajazeiras. Para desespero dos invejosos, os traíras de sempre, o estilo disciplinador, sem papas na língua e forte marcação de Albuquerque, mais uma vez está dando resultado. Ele vem desbancando a tradição do Treze e Botafogo, despertando o interesse da mídia nacional, pela façanha de fazer um grupo desacreditado se sobrepor às dificuldades, inclusive da encaiporada crise de diarreia. Quem conhece sua filosofia de trabalho, sabe que Pedrinho está com o time na mão e que vai brigar pelo inédito título paraibano.

DRAGÃO KIDS

O departamento de marketing do América vai lançar o Sócio Dragão Kids, nova modalidade de associação do clube. O lançamento será no intervalo do jogo entre o América e Santa Cruz, no sábado, às 17h, no estádio Nazarenão, em Goianinha, válido pela sétima rodada do returno do Campeonato Potiguar. As crianças que forem ao estádio ganharão brindes e participarão de algumas ações com os jogadores.

25 ANOS

Em comemoração aos 25 anos no mercado potiguar, a Miranda Computação agenda para o dia 12 de maio uma corrida de rua com provas de 5 e 10km. O evento, organizado pelo Hora de Correr (www.horadecorrer.com.br) terá início às 16h, largada na Praça Cívica de Natal e distribuirá R$ 15 mil em prêmios. As inscrições poderão ser feitas a partir do dia 1º de abril, exclusivamente, através do site www.corridamiranda.com.br.

CHANCES PARA TODOS

O treinador Roberto Fernandes está ciente da situação financeira do América. Sem poder solicitar reforços, ele está avaliando todo o plantel. O atacante Leandro Guerreiro, que chegou a entrar numa lista de possíveis dispensados do América, está recebendo uma nova oportunidade, e pasmem, até os garotos da base Evaniel, Bruno, Thiago e Zé Antônio passaram a ser relacionados. Por enquanto, nota 10 para Fernandes.

PEGOU MAL

O técnico Mano Menezes foi multado em R$ 957,70, além de perder sete pontos na Carteira Nacional de Habilitação, durante abordagem em uma blitz da Lei Seca, no Rio, na madrugada da última quarta-feira. O treinador da seleção negou-se a assoprar o bafômetro, subentendendo-se que havia tomado umas e outras. Com o salário que ele ganha, não dá para pagar um táxi, a conta acabou maior.



Kleber Sales/CB/D.A Press

COPA DO BRASIL

O departamento comercial do ABC já iniciou as vendas antecipadas dos ingressos para o jogo contra o Vitória, dia 11, no Frasqueirão, pelo primeiro jogo da segunda fase da Copa do Brasil. Os cartões estão sendo comercializados na Loja Conceito, na Prudente de Morais.

Homenagem

"Futebol não tem lógica. Mas, se a gente tivesse Garrincha, Pelé, Paulo César, Nilton Santos, Domingos da Guia e Rivellino de um lado só, a zebra ia ter que rebolar". Homenagem desta coluna ao mestre do humor Millôr Fernandes.

Dhavid Normando/Photocamera/D.A Press

Com sede de classificação

Fluminense pode antecipar vaga se vencer o Zamora da Venezuela

LIBERTADORES 2012

O Fluminense vai tentar assegurar hoje a classificação antecipada para a segunda fase da competição mais importante das Américas, a Taça Libertadores. Para conseguir o trufo diante do Zamora, às 22h, no estádio La Carolina, em Barinas, na Venezuela, o técnico Abel Braga aposta suas fichas no meia Thiago Neves, confirmado entre os 11 titulares. O camisa sete tricolor disse o que representa conquistar a vaga antecipada.

Tricolor está com 100% de aproveitamento

"Caso a vaga venha agora vamos ganhar uma tranquilidade maior para a sequência do Carioca. Dá até para priorizar. Caso não consiga a vitória ainda teremos mais dois jogos sendo um em casa. É só manter a calma", disse o meio-campista.

Se o Tricolor vencer o Zamora, em Barinas, estará classificado para a segunda fase da Taça Libertadores da América. Além disso, se Boca Juniors e Arsenal empatarem, o time assegurará automaticamente o primeiro lugar da chave. "Temos uma grande oportunidade hoje à noite e vamos jogar com muita seriedade e aplicação para não desperdiçá-la", garantiu Abel Braga, campeão da Libertadores em 2006, pelo Internacional.

O Fluminense está confirmado para o jogo desta quinta-feira com Diego Cavalieri; Bruno, Anderson, Leandro Euzébio e Carlinhos; Valencia, Diguinho, Deco e Thiago Neves; Wellington Nem e Fred. O Zamora é o último colocado do Grupo 4, com apenas um ponto conquistado.

Thiago Neves está confirmado para o jogo na cidade de Barinas



LIGA DOS CAMPEÕES

MILAN E BARCELONA EMPATAM

As estrelas do Barcelona não foram suficientes para garantir a vitória sobre o Milan, ontem. A equipe italiana se segurou na retranca e conseguiu o empate sem gols no primeiro jogo das quartas de final da Liga dos Campeões, em Milão. As equipes voltam a se enfrentar na próxima terça-feira, no estádio Camp Nou, em Barcelona. O Milan precisa apenas de um empate com gols para se classificar.

CONFEDERAÇÕES

RECIFE PODE FICAR DE FORA

A candidatura de Pernambuco para sediar a Copa das Confederações está ficando cada vez mais complicada. Em reunião realizada ontem em Zurique, na Suíça, o presidente da CBF, José Maria Marin, ouviu do presidente da Fifa, Joseph Blatter, uma "ameaça" disfarçada de preocupação envolvendo a participação da subsede na competição.

Labim/UFRN

EDITOR >> Fábio Pacheco (fabiopacheco.rn@dabr.com.br) esportes.rn@dabr.com.br

Diários de bicicleta

Ana Amaral/DN/D.A Press



Ciclista Raimundo Ferreira quer narrar suas aventuras no Caldeirão do Huck

Diego Hervani
diegohervani.rn@dabr.com.br

O ciclista potiguar Raimundo Ferreira, de 33 anos, é um verdadeiro exemplo de perseverança. Após deixar para trás a infância complicada na cidade de Taipu, ele veio morar em Natal. Em 2009 realizou seu primeiro sonho e fez o trajeto Natal-São Paulo de bicicleta. Agora ele procura mais uma conquista, ir de Natal para o Rio de Janeiro pedalando e contar sua história para o apresentador Luciano Huck.

Aos 12 anos, Raimundo tomou uma decisão difícil. Segundo ele, por ser mal tratado pela sua mãe, ele resolveu fugir de casa, na cidade de Taipu, onde sua família foi morar após deixar Alto do Rodrigues, cidade onde nasceu, e buscar uma vida melhor na capital potiguar. Então o interiorano começou a trabalhar como padeiro, mas logo depois resolveu ingressar na profissão que tem até hoje, vendedor de salgados, que ele mesmo produz. Mas ao mesmo tempo que trabalhava, ele não deixava de lado outra grande paixão, o ciclismo.

E foi exatamente por gostar de pedalar que em 2009, aos 30 anos, depois de muito tempo de planejamento, Ferreira decidiu realizar um dos seus sonhos. Sair de Natal até São Paulo de bicicleta. O caminho não foi nada fácil. "Tudo foi bancado por mim. A maior parte do tempo eu tive que dormir no mato, pois não tinha como dormir em hotel, pois não tinha dinheiro. Também passei noites em quartéis. Só consegui chegar em São Paulo pelas amizades que fiz no caminho. Pessoas conheciam minha história, até me paravam no caminho e me ajudavam com algum dinheiro", recordou.

Chegando em São Paulo vieram mais dificuldades. Sem dinheiro, ele morou um mês debaixo de um viaduto. Depois conheceu algumas pessoas que lhe ensinaram a ser borracheiro, profissão que exerceu até 2010, quando decidiu voltar para Natal. Foram mais 24 dias de estrada.

Agora Raimundo tem mais um missão pela frente. O objetivo do potiguar é pedalar de Taipu até o Rio de Janeiro e poder contar a sua história para o apresentador Luciano Huck. "Sempre acompanho o programa do Huck e vejo que ele semrpe ajuda as pessoas com boas histórias. Eu tenho o sonho de ter minha casa própria. Quem sabe ele me ajuda a conquistar esse sonho". Ele explicou o motivo pelo qual não junta dinheiro e faz a viagem de avião ou de trem.

"Nada na minha vida foi fácil. Sempre tive que ralar muito para conquistar meus objetivos e não seria diferente na busca de mais esse sonho. Quero passar por todas as dificuldades para valer ainda mais a pena. Vamos buscar o apoio de pratocinadores e da população para conseguir", finalizou.



Raimundo já foi a São Paulo pedalando, levou 24 dias na estrada

COPA 2014

Bebeto faz campanha de segurança para operários

Ocorreu ontem no canteiro de obras da Arena das Dunas o segundo ato público do Programa Trabalho Seguro na Construção Civil, uma campanha do Tribunal Superior Trabalho. O evento contou com a presença da Governadora Rosalba Ciarlini, do ministro e presidente do Tribunal Superior do Trabalho, José Oreste Dalazen, do ex-jogador e membro do Comitê Organizador Local da Copa do Mundo (COL), Bebeto, além de outras autoridades.

O ex-atacante de Vasco da Gama, Flamengo e tetracampeão mundial pela Seleção Brasileira, foi um dos que mais recebeu aplausos dos trabalhadores da obra que acompanhavam os discursos que falavam sobre a importância de seguir as normas de segurança. Sobre as impressões que teve do andamento das obras em Natal, Bebeto foi político. "Gostei muito do que observei aqui. Tenho certeza que tudo irá ocorrer bem", frisou. Bebeto falou ainda que a preocupação com a família deve ser o incentivo principal para que os operários tomem todos os cuidados necessários. Ao final ele distribuiu autógrafos.

Eduardo Maia/DN/D.A Press



Ex-jogador ontem esteve no canteiro de obras da Arena das Dunas

Labim/UFRN

DIÁRIO de NATAL

SEXTA-FEIRA Natal, 30 de março de 2012 www.diariodenatal.com.br R$ 1,00

FUNDADOR DOS DIÁRIOS ASSOCIADOS: ASSIS CHATEAUBRIAND

CARLA UBARANA DETALHA ESQUEMA EM MANUSCRITOS DA PRISÃO

OPERAÇÃO JUDAS // Anotações à mão, escritas pela ex-chefe do setor de precatórios do TJ/RN, Carla Ubarana, enquanto estava presa no Complexo Penal João Chaves, afirmam que o esquema de desvio dos precatórios era baseado no sistema de "compra e venda" e em informações privilegiadas sobre a liberação de recursos para pagamento de beneficiários. Citando nomes, os manuscritos apontam ainda os termos do acordo de delação premiada e contém bilhetes trocados entre ela e seu marido, George Leal, também acusado pela fraude. Hoje, os dois e mais nove testemunhas irão depor à Justiça. Veja trechos do diário de Ubarana. PÁGINAS 7 E 8

Eduardo Maia/DN/D.A Press



Ubiratan Santos/DN/D.A Press



Caso Andréia

Advogados da família Thies pediram a anulação da sentença condenatória de Andrei e seus pais, Amilton e Mariana. Já o Ministério Público quer o aumento da pena. PÁGINA 2

PERIGO // Desde o início de 2012, já foram registrados 109 atropelamentos. Em Natal, seis por dia. PÁGINA 9

Ana Amaral/DN/D.A Press



Denúncia

O técnico Leandro Campos é denunciado pelo TJD por expulsão no clássico e pode pegar até 6 partidas de suspensão. PÁGINA 24

SINAL FECHADO

José Agripino teria recebido R$ 1 mi de Gilmar da Montana

PÁGINA 4

ALIANÇA DIMINUI

Secretário de Turismo deixa o governo e PMDB não indica mais

PÁGINA 3

Wanderley Adorno/Divulgação



Festa e risadas

O mais antigo humorista potiguar em atividade, Seu Dedé, se apresenta hoje no Teatro Alberto Maranhão, para comemorar seus 20 anos de carreira. PÁGINA 11

ISSN 1415-4560

redação 4009.0150 atendimento ao assinante 4009.0220 classificados 4009.0200 comercial 4009.0173

DIÁRIOS ASSOCIADOS

Labim/UFRN

PRÉDIOS

Promotoria quer garantir acessibilidade

A 30ª promotoria de Justiça instaurou nesta semana vários inquéritos civis com o objetivo de assegurar a entrada, a circulação e a utilização de vários prédios, comerciais e públicos, por pessoas com deficiência ou mobilidade reduzida, incluindo idosos. Os objetos dos inquéritos são estabelecimentos comerciais e prédios públicos com irregularidades nas questões de acessibilidade dos cidadãos, como o dos Correios, no Potengi, do Hospital Memorial, no Tirol e da Secretaria Municipal de Meio Ambiente e Urbanismo de Natal (Semurb). "Nós estamos com essa atuação em vários locais públicos e privados procurando o ajustamento de conduta em todos eles, para garantir a adaptação completa de cada ambiente", explica a promotora de Defesa do Idoso e Pessoas com Deficiência, Naide Pinheiro.

RN-118

MP dá prazo para recuperação

O Ministério Público expediu recomendação ao Departamento Estadual de Estradas e Rodagens (DER), dando ao órgão o prazo de 60 dias para a recuperação da rodovia RN-118, no trecho que liga a BR-406 aos municípios de Pendências e Alto do Rodrigues. A recomendação aborda os principais problemas no trecho, que vão desde buracos e ondulações no alfasto à placas de trânsito danificadas e animais soltos pela estrada.

índice

economia	06
cidades	07
muito	11
divirta-se	12
famosos	13
social	14
brasil&mundo	17
opinião	18
esportes	24

otempohoje

NATAL // Nublado a parcialmente nublado com chuva fraca.

RIO GRANDE DO NORTE // Nublado a parcialmente nublado. Pancadas de chuva e possíveis trovoadas isoladas no norte e oeste, chuva fraca nas demais áreas.

tábuademarés

	09:21	1.8
	22:08	1.7
LUA Crescente	02:38	0.9
	15:45	0.9

Ministério Público quer aumento de pena para os Thies

E defesa da família Thies, julgada em júri popular na semana passada pela morte de Andréia, acredita em soltura

JULGAMENTO THIES

Nadjara Martins
Especial para o Diário de Natal

A juíza Cinthia Cibele, responsável pelo julgamento do caso Thies, terá até a próxima terça-feira, 3 de abril, para apresentar razões que serviram de base para sua decisão sobre o caso. A apresentação será em resposta ao recurso utilizado pelo advogado da defesa, Ávaro Filgueira, na última terça-feira, 27. O advogado apresentou uma petição de apelação - recurso que só pode ser utilizado uma vez pela defesa-, alegando que a sentença que condenou Andrei Thies e seus pais - Mariana e Amilton - pelo assassinato de Andréia Rosângela Rodrigues, ex-esposa de Andrei, foi pouco técnica e influenciada por fatores externos.

De acordo com o advogado, a apelação é feita para a sentença dos três acusados. Para a sentença de Andrei, a defesa alega a tese da "violência sobre emoção". "Esta foi uma tese que apresentei durante o julgamento, mas que foi ignorada pelo júri. No caso, alego que Andrei reagiu pela emoção devido a uma provocação da vítima", afirma.

Quanto aos pais de Andrei, o advogado reitera que não houve prova técnica que comprovasse a participação de Amilton e, principalmente, de Mariana Thies na participação do crime e da ocultação do cadáver. "O júri se mostrava claramente contra os réus. Nós pediremos a caçassão da sentença, pois acreditamos que o caso foi contaminado tanto pela cobertura da imprensa, quanto por pressão social", explicou.

MP

Porém, o Ministério Público já formalizou que também decidiu recorrer à sentença, solicitando o aumento da pena dos três acusados. Para o advogado da defesa, a ação do Ministério Público é falha: "Nós não estamos recorrendo à pena decidida pela juíza, e sim à análise dos jurados", comenta. Depois de analisar, a juíza apresentará os autos ao Tribunal de Justiça (TJ) para apreciação. A defesa se mostra confiante.

Carlos Santos/DN/D.A Press



Álvaro Filgueira diz que a apelação é feita para a sentença dos três acusados

"Temos a convicção de que o tribunal vai anular a sentença", garante.

Enquanto espera o resultado da apelação, Andrei Thies permanece na carceragem da Base Aérea de Natal (Bant), até que o processo seja declarado transitado em julgado, ou seja, sem possibilidade de recurso. Mariana Thies está na ala feminina do Complexo Penal João Chaves e Amilton continua no Presídio Provisório Raimundo Nonato, aguardando ser transferido para outra unidade.

A sentença

A decisão da juíza Cínthia Cibele, que encerrou o julgamento da família Thies na última quinta-feira, condenou Andrei Thies, sargento da Força Aérea Brasileira (FAB), e seus pais, Amilton e Mariana, pela morte e ocultação do cadáver de Andreia Rosângela Rodrigues, dona de casa e ex-mulher de Andrei, em agosto de 2007. O julgamento de três dias resultou na pena de 18 anos de prisão, em regime fechado, para Andrei Thies, réu confesso do crime, e 19 anos de prisão para seus pais. As penas de Amilton e Mariana foram aumentadas em seis meses por não terem confessado seus crimes.

PENITENCIÁRIA

Criação de secretaria foi tema de palestra

O ex-comandante da Policia Militar de Minas Gerais, coronel Amauri Meireles, esteve ontem em Natal para dar uma palestra sobre a criação da Secretaria de Administração Penitenciária do Rio Grande do Norte. Em matéria da última terça-feira, o Diário de Natal entrevistou o procurador geral do Estado, Miguel Josino, que falou sobre o possível desmembramento da Secretaria Estadual de Justiça e Cidadania (Sejuc), que culminaria na criação de uma secretaria própria para o sistema penitenciário.

Segundo o ex-coronel Amauri Meireles, não há lado negativo na criação da secretaria, que teria como vantagens principais as gestões profissionais da custódia e da ressocialização penitenciária. "Gestões profissionais são a chave para a redução no índice de reincidência de crimes, que hoje encontra-se acima de 70% no Brasil", afirmou Amauri Meireles.

Outra vantagem que o ex-comandante destaca é o reconhecimento da categoria como Polícia e a consequente liberação de efetivos das polícias Militar e Civil para outras atividades, como por exemplo, investigações e segurança nas ruas. "As pessoas têm mania de pensar que só existe a Polícia Civil e a Polícia Militar e se esquecem que o agente penitenciário também é polícia", conclui Amauri.

Amauri Meireles ainda falou sobre a experiência no estado de Minas Gerais, onde antes da instalação da secretaria a dependência de escolta da Polícia Militar era total, com toda a dificuldade de disponibilidade de carros. Atualmente o sistema é independente e conta com 540 viaturas gerenciadas e utilizadas pelos agentes, citou o ex-coronel Meireles.

Ao ser questionado a respeito da situação atual do sistema prisional o ex-comandante é enfático "É um caos. Do jeito que está hoje em dia não há nem condições de trabalho para os agentes e nem dignidade ou esperança de ressocialização para os presos.É preciso que o Estado invista agora em melhorias para ganhar lá no futuro melhorias na proteção a sociedade".

Audiência

Hoje, às 9h30, o deputado Poti Júnior (PMDB) realizará uma audiência pública que irá discutir sobre o sistema penitenciário do Rio Grande do Norte. "Esta casa legislativa, não só tem o direito, mas o dever de debater o tema, buscando soluções eficazes oferecendo segurança e tranqüilidade à população", afirmou o deputado.

Labim/UFRN

EDITOR >> Edilson Braga (edilsonbraga.rn@dabr.com.br) politica.rn@dabr.com.br

PMDB não indicará substituto de Ramzi Elali

Deputado Walter Alves negou a existência de crise política e diz que não é subserviente

Allan Darlyson
allandarlyson.rn@dabr.com.br

O deputado estadual Walter Alves, líder do PMDB na Assembleia Legislativa, disse ontem que o partido não indicará o substituto de Ramzi Elali para a Secretaria Estadual de Turismo (Setur). "Já conversei com o ministro Garibaldi Filho (PMDB). O partido não indicará o novo secretário de Turismo. Não temos sugestões de outros nomes para a pasta", declarou o peemedebista.

Alves também elogiou o trabalho desenvolvido pelo agora ex-secretário pelo Turismo do Estado. "Agradeço a valorosa participação de Ramzi Elali frente ao Turismo do Rio Grande do Norte. Fez um excelente trabalho. Sem dúvidas, foi um grande secretário", enfatizou.

Indicado para a Setur por Garibaldi no início do governo, Ramzi disse, em carta encaminhada à governadora, que deixou a pasta por "motivos pessoais". O ex-secretário agradeceu a oportunidade de trabalhar a favor da área, informou que voltará às atividades como hoteleiro, na iniciativa privada, e se colocou à disposição do governo para contribuir com o desenvolvimento da atividade.

Segundo Walter Alves, a função de secretário criou uma incompatibilidade com as atividades empresariais de Elali. Apesar de a informação oficial ser essa, é de conhecimento público que havia insatisfação de Ramzi com o tratamento que vinha recebendo do governo. A falta de autonomia para trabalhar também é um fator indicado por fontes ligadas ao governo como motivo para o pedido de exoneração do secretário.

O ex-secretário vinha demonstrando recentemente a sua insatisfação com a falta de espaço no governo. Na última terça-feira, ao participar do "Bom Dia RN", da InterTV, Ramzi criticou a missão que o governo do estado enviou aos Estados Unidos com a finalidade de atrair investimentos para o Turismo. Ele não foi convidado para fazer parte da missão.

A missão foi conduzida pelos secretários de Planejamento, Obery Rodrigues, e de Desenvolvimento Econômico, Benito Gama. Ambos são do ciclo de comando da gestão democrata. O então secretário de Turismo não foi convidado sequer, a participar da reunião, durante a qual, os "condutores" da missão apresentaram os resultados à governadora.

Walter Alves diz que PMDB fica no governo

Apesar de o PMDB ter decidido não indicar o novo titular da Setur, Walter Alves disse que não há crise política entre a legenda e o governo Rosalba Ciarlini. Ele reiterou que a legenda continuará contribuindo com a gestão democrata. "Nós do PMDB ajudamos o governo na Assembleia, onde temos a maior bancada. Também contribuímos por meio do ministro Garibaldi Filho e do deputado federal Henrique Eduardo, que são os principais interlocutores em Brasília. Não precisamos de cargos para apoiar o governo", declarou.

Questionado sobre sua insatisfação com as providência do governo em relação à insegurança, problema destacado por ele na sessão plenária da última quarta-feira, na Assembleia, o deputado disse que as críticas não significam rompimento. "Eu sou da base aliada. Mas, não sou subserviente ao governo. Eu digo o que penso. O problema da falta de segurança preocupa a população, que está desprotegida. A equipe à frente da Secretaria de Segurança é competente. Muito preparada. Mas, falta prioridade do governo para resolver o problema", avaliou o parlamentar.

Arquivo Pessoal/D.A Press



Fábio Cortez/DN/D.A Press



Ex-secretário (no alto), apadrinhado de Garibaldi, deixou o Turismo insatisfeito com Rosalba

Poti Júnior critica governo Rosalba

Embora os peemedebistas neguem qualquer crise política com o governo Rosalba, a decepção deles com a gestão democrata é evidente. Depois de os deputados estaduais Nélter Queiroz (PMDB) e Walter Alves (PMDB) criticarem a insegurança e um dos secretários indicados pelo partido deixar o governo, foi a vez de o deputado estadual Poti Júnior (PMDB) fazer suas críticas a um ponto fraco da administração do DEM: o sistema prisional.

Deputado critica sistema prisional do RN

O peemedebista manifestou ontem, durante a sessão plenária, a sua preocupação com a situação em que se encontra o sistema carcerário do Rio Grande do Norte, que conta com uma população de aproximadamente 4.500 detentos, divididos nas unidades prisionais. De acordo com ele, as constantes fugas, a entrada de celulares, drogas e armas nas unidades estão entre os maiores problemas. Citou, também como problemas, as exonerações dos secretários de Justiça.

"Tudo isso ressalta a fragilidade do sistema como um todo, nos dando um alerta que alguma coisa está errada. É necessário que sejam tomadas medidas urgentes, concretas, visando impedir a instalação do caos que parece se embrenhar no seio da sociedade. Se não forem tomadas medidas urgentes em breve estará decretada a falência do nosso sistema carcerário", afirmou.

Poti disse que no orçamento do Estado para este ano não há nada especificamente em relação aos agentes penitenciários, como gratificação, aumento de efetivo. De acordo com o deputado há apenas previsão para implantação e reestruturação do Plano de Cargos, Carreira e Salários dos servidores da Sejuc, que não sabe se alcança os agentes penitenciários.

Centralização tem provocado exonerações

Essa já é a terceira vez que o governo entra em crise por causa da forma centralizadora de administrar. Durante o rompimento do vice-governador Robinson Faria (PSD) com a gestão, ele e o ex-secretário do Gabinete Civil, Paulo de Tarso Fernandes, das decisões do governo pelo ex-deputado estadual Carlos Augusto Rosado, marido de Rosalba.

A saída de Elali foi semelhante ao pedido de exoneração do ex-secretário estadual de Justiça e Cidadania Fábio Hollanda (PR). Depois de pedir exoneração da pasta com apenas dois meses de trabalho, o republicano expôs a principal dificuldade encontrada pela equipe do governo Rosalba Ciarlini (DEM): a falta de espaço para os aliados. O republicano reclamou da centralização das decisões do governo.

"Quando assumi o cargo, minha intenção era implantar políticas públicas de excelência, para resolver os problemas das Centrais do Cidadão, do sistema prisional e das demais áreas de atuação da pasta. Mas eu precisaria de autonomia para colocar minha equipe técnica para trabalhar. O governo não me deu essas condições. O único cargo que pude indicar foi o da chefia de gabinete, que estava vago", disse Fábio, na ocasião.

O ex-titular da Sejuc creditou sua saída do governo às "divergências administrativas" com o modo como Rosalba Ciarlini conduz a máquina pública. Para Fábio, falta autonomia para que os secretários possam exercer o seu trabalho. Já Elali, preferiu não fazer críticas ao anunciar sua saída, embora tenha externado sua insatisfação dias antes de deixar a pasta.

Os espaços dos aliados no governo têm sido restritos. Rosalba Ciarlini implantou no Estado a mesma forma de gestão que desenvolveu em Mossoró, quando as indicações das principais áreas vinham do seu grupo, do primeiro ao terceiro escalão. O estilo da democrata pegou muitos aliados de surpresa.

Labim/UFRN



ALUISIO LACERDA
aluisiolacerda@gmail.com

Ponteio

"Império da lei"

Complicada é a prática, mas teorizar sobre ética não carece de muito esforço. Basta ir buscar nos gregos a noção do "Império da Lei" e não dos reis. Por enquanto o caso Demóstenes Torres é narrado pela mídia a partir do perfil "ético" do ex-secretário de Segurança de Goiás e do promotor licenciado que virou Senador da República por um partido que sustenta, com muito esforço, após um tsunami eleitoral, o discurso de preservação de valores e a intolerância com o malfeito. A amizade do senador com um bicheiro, e suas suspeitas transações, reforça o bordão chinês segundo o qual crise é sinal de oportunidade. Oportunidade, por exemplo, para o Senado fazer funcionar exatamente a sua Comissão de Ética. Incrível, mas está nas mãos do líder do PMDB, Renan Calheiros, e do presidente do Senado, José Sarney, a recomposição do acéfalo Conselho. Nos últimos dois anos o Conselho de Ética do Senado só funcionou de abril a setembro do ano passado. Parou por quê? Porque o PMDB não indicou o substituto do senador maranhense João Alberto. Feita a representação do PSOL contra Demóstenes Torres, o Conselho de Ética precisa ser recomposto. Contaminada pela hipocrisia, a sociedade brasileira tenta resgatar Aristóteles, para quem o real deve moldar a lei. Sem paixões.

● A executiva nacional do PSB instala às 9h de hoje, em Brasília, o seminário "Compartilhando Experiências". O governador Eduardo Campos, presidente da legenda, convocou os pré-candidatos às eleições deste ano.

● A audiência é pública, mas a imprensa não terá acesso à 7ª Vara Criminal de Natal durante o depoimento, na manhã de hoje, das pessoas denunciadas por desvio de dinheiro do setor de precatórios do Tribunal de Justiça.

● Com a presença do desembargador Paulo Roberto de Oliveira Lima, presidente do Tribunal Regional Federal da 5ª Região, será inaugurada hoje, às 10h, a 14ª Vara Federal em Natal, especializada em processos criminais.

● Anunciada para o dia 25 de abril a paralisação nacional dos médicos que atendem por planos de saúde. No Rio Grande do Norte a paralisação alcançará as atividades eletivas e atendimento de urgência da rede pública.

SEM PASTA

A governadora Rosalba Ciarlini podia aproveitar o pedido de exoneração do empresário Ramzi Elali e alojar o setor de turismo na Secretaria de Desenvolvimento Econômico como subsecretaria. Era assim no passado. O PMDB, padrinho do exonerado, já avisou que não indicará qualquer nome para a "pasta sem pasta" (sem estrutura).



Flávia Freire/DN/D.A Press

NOVO REGIME

O sonho de nove entre dez brasileiros que frequentam ou têm em mãos um diploma de curso superior é o serviço público. Isso vai mudar. Os novos servidores federais nomeados a partir da sanção presidencial da lei que cria a previdência complementar, não terão aposentadoria integral. Governadores e prefeitos serão estimulados a mudar o regime.

PENTE-FINO

O Tribunal de Contas da União não divulgou a relação, mas vai investigar 17 empresas suspeitas de fraudes em licitações nos hospitais públicos federais. O TCU identificou 159 empresas suspeitas de conluio, mas optou por iniciar o pente-fino naquelas que tenham recebido, nos últimos cinco anos, o mínimo de meio milhão de reais.

Sinal Fechado: PGR pode investigar Agripino

No termo de interrogatório, Gilmar da Montana diz que entregou R$ 1 milhão ao senador potiguar

Paulo Nascimento
Especial para o Diário de Natal
paulonascimento.rn@dabr.com.br

A divulgação, ontem, por parte das redes sociais, do termo de interrogatório do empresário Gilmar de Carvalho Lopes, proprietário da Montana Construções, até então mantidas em sigilo, do processo da Operação Sinal Fechado, trouxe novidades para o caso, que foi deflagrado pelo Ministério Público no fim de novembro do ano passado.

De acordo com o documento, datado de 24 de novembro de 2011, e assinado por Gilmar e pelos promotores de Defesa do Patrimônio Público Eudo Rodrigues Leite e Rodrigo Martins da Câmara, o senador José Agripino Maia, presidente nacional do DEM, teria recebido em seu apartamento do Morro Branco, o advogado George Olímpio, acusado de comandar o esquema de corrupção no programa de inspeção veicular do Detran. Nesse encontro, ainda segundo o termo de interrogatório, estavam presentes Carlos Augusto Rosado, marido da governadora Rosalba Ciarlini, que teria testemunhado o recebimento, por parte do senador, de R$ 1 milhão destinado à campanha eleitoral de 2010.

O nome de José Agripino não constou originalmente da denúncia, porque o Ministério Público não tem competência para investigar o senador. Por isso, o depoimento de Gilmar foi encaminhado à Procuradoria Geral da República, em Brasília. Desde então, as investigações estão a cargo do procurador geral Roberto Gurgel.

Redes sociais

A veracidade do documento, que foi amplamente divulgado durante a manhã de ontem nas redes sociais, foi confirmada pelo Ministério Público Estadual. A assessoria de comunicação do órgão, no entanto, afirmou que não sabe de onde partiu o vazamento do documento. O que não deveria ter acontecido, devido ao segredo de justiça em que corre o processo que teve a denúncia recebia pelo Tribunal de Justiça do RN ainda em dezembro de 2011. A marca de um carimbo do TJRN encontra-se no alto das duas folhas do interrogatório de "Gilmar da Montana", apontando, inclusive, as folhas 22 e 23 do processo a que o documento pertence. Está registrado na denúncia oferecida à justiça pelo promotores de defesa do patrimônio público, disponível para consulta no site do TJ, que no seu interrogatório, Gilmar da Montana, assim como está no documento divulgado na internet, teria relatado sobre a distribuição do percentual dos lucros futuros do Consórcio Inspar para os ex-governadores Iberê Ferreira e Wilma de Faria.

Monique Renne/CB/D.A Press



Senador, citado por Gilmar da Montana, teria recebido R$ 1 milhão do consórcio

Nos registros do processo 0135747-04.2011.8.20.0001 o interrogatório do empresário finaliza neste ponto, pois os tópicos seguintes, de acordo com o termo de interrogatório, tratam da relação entre George Olímpio, José Agripino e Carlos Augusto. Primeiro, Gilmar conta que George teria confessado que, de forma parcelada, entregou R$ 1 milhão em dinheiro "vivo" ao senador democrata e ao marido de Rosalba Ciarlini (DEM) para a campanha eleitoral daquele ano. O acerto teria sido feito no apartamento do senador, no bairro de Morro Branco, Zona Leste de Natal.

No tópico seguinte do documento, Gilmar da Montana conta que em uma conversa com George, ele teria dito para não se preocupar com o cancelamento do contrato de inspeção veicular vencido pelo consórcio comandado pelo advogado, ocorrido no início do governo Rosalba. A razão para a despreocupação de George Olímpio seria o fato de ter "ajudado", como está registrado no interrogatório, tanto "um lado como o outro", citando a suposta doação das cotas do Consórcio Inspar para Wilma e Iberê e o R$ 1 milhão que teria sido entregue para Agripino. Na sequência, segundo Gilmar, as informações eram de que Carlos Augusto Rosado não teria recebido George em reunião para tratar do contrato, nem após o seu intermédio junto ao desembargador Expedito Ferreira para que um encontro pudesse ser marcado entre o marido de Rosalba e o "cabeça" da Inspar. O fato de todas estas informações do interrogatório de Gilmar da Montana terem sido suprimidas da denúncia apresentada pelo MPRN em dezembro do ano passado é justificada pelo envolvimento do nome de José Agripino. Na condição de senador da República, ele não pode ser investigado pelo Ministério Público Estadual. Por esta razão, segundo a assessoria de comunicação do MP, a informação foi enviada à Procuradoria Geral da República, em Brasília. Desde então, as investigações estão a cargo do procurador geral Roberto Gurgel.

Informações sobre supostos contatos e encontro entre George Olímpio e o senador também estão contidas na denúncia do MPRN e divulgadas em novembro. Segundo algumas das interceptações telefônicas transcritas no documento, o advogado entrou em contato tanto com Gilmar da Montana como com João Faustino, tratado no caso como um lobista a serviço do consórcio.

Labim/UFRN

Sarney quer agilidade no caso Demóstenes

O vice-presidente do Conselho de Ética se declarou impedido de conduzir processo contra Demóstenes Torres

Aureliza Corrêa/Esp. CB/D.A Press

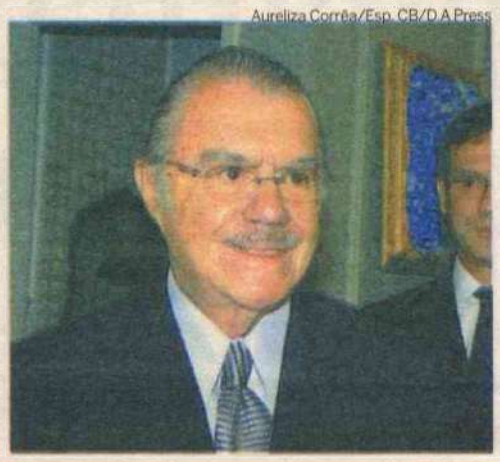

Presidente do Senado disse que as denúncias são graves

Brasília - O presidente do Senado, José Sarney (PMDB-AP), disse ontem que é preciso colocar em andamento as representações feitas, na Casa, contra o senador Demóstenes Torres (DEM-GO). O PSOL já protocolou representação em que pede a cassação do senador goiano devido às denúncias de ligação do parlamentar com o empresário Carlos Augusto Ramos, o Carlinhos Cachoeira, preso por envolvimento com máquinas caça-níqueis em Goiás.

"As denúncias são graves e o que nós temos aqui é colocar em andamento as representações que forem feitas", disse Sarney, após reunião com o vice-presidente do Conselho de Etica, Jayme Campos (DEM-MT).

No encontro, Campos se declarou impedido de conduzir uma eventual abertura de processo contra Demóstenes, por pertencer ao mesmo partido. "Ele [Jayme Campos] me comunicou que sendo vice-presidente do Conselho acha que a presidência está vaga. E o presidente que teria a competência de decidir sobre a representação. O senador disse que iria consultar o jurídico da Casa para ver que solução teria que tomar", disse Sarney.

A presidência do Conselho de Ética do Senado está vaga desde setembro, quando o senador João Alberto (PMDB-MA) se licenciou para assumir a Casa Civil do Maranhão.

REPOUSO

Com labirintite, Micarla é internada na Promater

A prefeita Micarla de Sousa(PV) está internada, desde ontem de manhã, no hospital Promater, em Lagoa Nova.Micarla chegou ao hospital em uma ambulância do Serviço de Atendimento Móvel de Urgência- Samu. Micarla estava em casa quando sofreu desmaio.

De acordo com Eugênio Bezerra, secretário adjunto da Semurb, os dois retornaram de Brasília por volta da meia noite de ontem e Micarla já reclamava de tonturas. No início da tarde, o hospital divulgou nota.

Nota de esclarecimento

Comunicamos que a Senhora prefeita de Natal, jornalista Micarla de Sousa, apresentou, na manhã de hoje, quando se encontrava em sua residência na companhia de assessores, um mal súbito. Foi socorrida para o Hospital Promater onde foi prontamente atendida. De acordo com os médicos que a atenderam, Micarla de Sousa apresentava sintomas de uma crise de labirintite e queda de pressão arterial. Neste momento a prefeita está medicada e em repouso. Seu estado clínico é bom. A indicação médica é de repouso absoluto.

Fábio Cortez/DN/D.A Press



Prefeita ficará em repouso absoluto por indicação médica

REIVINDICAÇÕES

Servidores municipais estão em greve desde ontem

Os servidores do município de Natal entraram em greve por tempo indeterminado. A decisão veio em uma assembleia pelo Sindicato dos Servidores Públicos Municipais de Natal (Sinsenat) realizada ontem pela manhã, em frente ao Palácio Felipe Camarão, sede da Prefeitura, onde muitos servidores estavam acampados representando o Sindicato dos Servidores da Saúde, Odontólogos e Agentes de Saúde. A falta de um posicionamento da prefeitura com relação à data-base dos trabalhadores municipais é a principal causa da paralisação. Já a prefeitura diz que o Sinsenat interrompeu unilateralmente o diálogo e que o Executivo não irá negociar com os grevistas.

Segundo a presidente do Sindsaúde, Soraya Godeiro, as categorias vêm tentando negociar com o Executivo desde janeiro a definição da data-base que está prevista em lei. "Quinta-feira tínhamos uma reunião marcada para tratar sobre o assunto, mas recebemos um comunicado do Gabinete Civil adiando o encontro, sob a justificativa que remeteriam num documento proposta para as categorias analisarem. Como até o momento não foi enviado nada, deflagramos a greve", explica Godeiro.

A expectativa do Sindsaúde é de que haja adesão de todos os servidores municipais, com a exceção dos professores que têm negociação própria. A legislação da data-base estabelece o mês de março para as negociações salariais e o reajuste salarial tem que romper, no mínimo, a inflação. Somente a inflação já ultrapassa os 6%, mas o governo federal, além da recomposição da inflação, deu ao trabalhador um aumento real que ficou em torno dos 14%. Os servidores municipais conseguiram em 2010 a implantação do Plano de Carreira com uma matriz salarial que estabelece a necessidade de reajuste salarial anualmente.

Outras reivindicações dos servidores são o enquadramento dos auxiliares de enfermagem no plano de cargos da função de assistente para técnico, 1/3 de férias referente a janeiro dos profissionais da saúde, pagamento em espécie correspondente ao vale transporte de agosto a dezembro que foram descontados e não entraram os créditos. Os agentes pedem melhores condições de trabalho como fardamento e material para uso diário no serviço. **(Francisco Francerle)**

Prefeitura não vai negociar com grevistas

Na tarde de ontem, após a deflagração da greve, a prefeitura informou que não irá negociar com servidores públicos em greve. A afirmação foi feita pelo secretário-chefe do Gabinete Civil, Heráclito Noé. Ele disse estranhar a decisão do Sinsenat e afirmou que foi o sindicato quem decidiu, unilateralmente, interromper o diálogo que estava sendo construído nos últimos dois meses.

O secretário-chefe do Gabinete Civil informou que ao longo desse período de diálogo vários pleitos de diferentes setores do funcionalismo foram atendidos. Segundo Heráclito Noé, a prefeitura havia assumido o compromisso de se posicionar até a última quarta-feira sobre o pleito de reajuste salarial na data-base da categoria. "Fomos surpreendidos na segunda-feira com um comunicado da Semob informando que o Sinsenat enviara ofício pedindo a interdição da rua Ulisses Caldas para mobilização de paralisação. Qual o motivo de paralisação se as negociações ainda estavam em andamento?



Labim/UFRN

EDITOR Luiz Reinaldo Freitas (luizfreitas.rn@dabr.com.br) economia.rn@dabr.com.br

Concursos aguardam aprovação do Funpresp

Governo Federal deverá retomar, a partir de maio, ritmo de nomeações e realização de concursos públicos

Aprovada a Fundação de Previdência Complementar do Servidor Público Federal (Funpresp), o governo retomará, a partir de maio, o ritmo de nomeações e realização dos concursos, congelados graças à indefinição do novo regime previdenciário dos Três Poderes. De acordo com o ministro da Previdência, Garibaldi Alves, a partir de agora o Executivo deixa de ter a "preocupação" de preencher vagas no serviço público com funcionários selecionados segundo regimes diferentes de previdência.

"Acredito que o ritmo de realização de concursos tende a se normalizar. Naturalmente que não é apenas a Funpresp que está condicionando a realização dos concursos, pois a administração tem sua própria dinâmica. Mas é claro que o fato de a Funpresp não ter sido aprovada antes colaborou (para o travamento dos concursos e nomeações). Havia uma preocupação de que tivéssemos já um novo regime em função dos novos concursos", afirmou o ministro.

Em janeiro de 2010, 4.682 servidores ingressaram no serviço público por meio de concurso. No mesmo período este ano, o número caiu para 1.682, o equivalente a 35,9% do total de nomeações antes de o governo congelar as posses.

O ministro afirma que o alívio proporcionado pela Funpresp só será refletido nos cofres públicos "a longo prazo", e que o governo trabalhou para convencer a base da importância de aprovar logo a criação do fundo. "É do nosso conhecimento que o deficit não será reduzido de imediato, até pelas obrigações novas que o governo vai assumir, além de manter as antigas, porque nenhum servidor do atual regime será alcançado. O que houve para a votação do projeto no Senado foi um convencimento muito amplo".

> **"Havia uma preocupação de que tivéssemos já um novo regime em função dos novos concursos"**
>
> **Garibaldi Alves** - ministro da Previdência

Previsão

O líder do governo no Congresso, senador José Pimentel (PT-CE), ressaltou que a lei orçamentária de 2012 reserva montante de recursos suficiente para dar posse a mais de 64 mil novos servidores. Grande parte desses postos, segundo Pimentel, serão criados por meio de projetos de lei que estão na Câmara desde o ano passado: "O Orçamento prevê a posse de 64.350 novos funcionários".

O desempenho econômico, superior ao esperado, também será decisivo para o governo suspender a política de austeridade que travou a realização de concursos e nomeações. O senador Wellington Dias (PT-PI) aponta que o congelamento da reposição de pessoal paralisou a atividade de estruturas governamentais, como agências da previdência que estão prontas, mas sem funcionamento por falta de funcionários. "O governo estava inseguro sobre o reflexo da crise na receita. Pelo resultado, foi melhor do que o primeiro trimestre do ano passado".

Na lista de órgãos prejudicados pela falta de concursos ou nomeações estão a Fundação Nacional de Saúde, o Instituto Brasileiro de Geografia e Estatística (IBGE), a Advocacia-Geral da União (AGU), o Instituto Brasileiro de Meio Ambiente (Ibama), a Agência Nacional de Águas (Ana) e a Controladoria-Geral da União (CGU).

Garibaldi fará apelo a Dilma por sanção rápida

O ministro da Previdência, Garibaldi Alves Filho, disse ontem que fará um apelo para que a presidente Dilma Rousseff sancione o mais rápido possível a criação da Fundação de Previdência Complementar do Servidor Público Federal (Funpresp). O ministro destacou ainda que as nomeações de servidores terão de esperar. "Vamos ter reunião com o Planejamento, mas elas [as nomeações] ficarão aguardando até a sanção. Temos que preservar a política que será dotada. Não podemos permitir que haja uma situação de dúvida [a que regime o servidor será submetido]", afirmou. O ministro não soube dizer quantos servidores aguardam a nomeação, pois o órgão que controla isso é o Planejamento.

Jose Varella/CB/D A Press

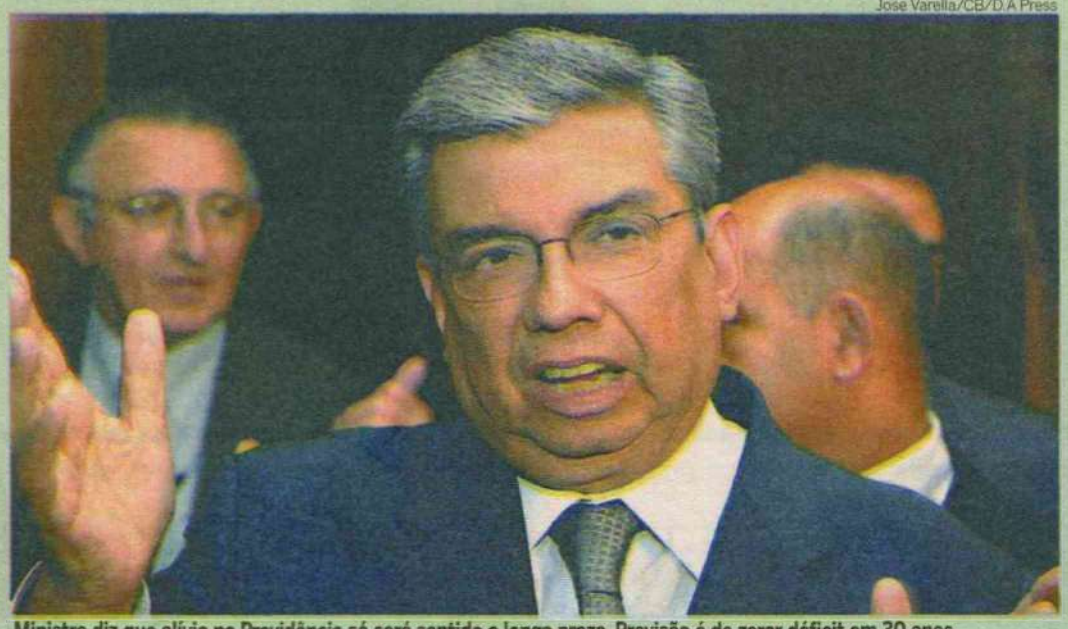

Ministro diz que alívio na Previdência só será sentido a longo prazo. Previsão é de zerar déficit em 30 anos

A proposta de criação das fundações foi aprovada no Senado na última quarta-feira e aguarda agora sanção presidencial. Depois de publicada no Diário Oficial da União, o governo tem 180 dias para fazer a regulamentação dos fundos. "Vamos fazer um apelo à presidenta para que não precisemos esperar esse prazo", disse o ministro.

Garibaldi destacou também que a matéria deverá ser sancionada pela presidente com alguns vetos, entre eles, de um parágrafo que diz respeito à gestão do fundo no Judiciário pelo Conselho Nacional de Justiça (CNJ). O titular da pasta explicou que há choque de atribuições nesse ponto.

O secretário de Previdência Complementar do Ministério da Previdência, Jaime Mariz, disse que em 30 anos o déficit da Previdência dos servidores públicos estará zerado. Mariz explicou ainda que, para que as fundações sejam efetivamente criadas, elas tem ter sua criação homologada pela Superintendência Nacional de Previdência Complementar (Previc), órgão responsável por fiscalizar a gestão dos fundos de previdência complementar.

Pela proposta, aprovada quarta-feira pelo Senado, os servidores públicos federais que têm salários até o teto da Previdência, hoje de R$ 3.916,20, vão contribuir com 11% e o governo com 22%. Sobre o valor que exceder esse limite, a União pagará até 8,5%. A contribuição da União é paritária, o que significa que se o servidor pagará um percentual de 5%, a União pagará a mesma porcentagem.

O projeto proíbe instituições financeiras diferentes e com qualquer ligação societária de concorrer na mesma licitação para administrar recursos de um dos três fundos de previdência complementar que foram criados no Executivo, Legislativo e Judiciário.

Déficit chega a R$ 5,1 bilhões no ano

A Previdência Social apresentou um déficit de R$ 5,1 bilhões em fevereiro, segundo dados divulgados ontem pelo Ministério da Previdência Social. O valor é 70,5% superior ao de janeiro e 47,1% maior do que o registrado em fevereiro de 2011.

De acordo com o Ministério, no mês passado, houve uma queda na arrecadação por causa da prorrogação do prazo de pagamento do Simples Nacional e dos tributos do Empreendedor Individual. Com isso, a arrecadação em fevereiro ficou em R$ 18,8 bilhões, uma queda de 4,4% na comparação com janeiro.

As despesas somaram R$ 23,9 bilhões, um aumento de 5,5% em relação ao mês anterior. A elevação decorre do crescimento do número de benefícios e do reajuste concedido aos segurados. No ano, a Previdência acumula um déficit de R$ 8,16 bilhões, com arrecadação de R$ 38,47 bilhões e despesas de R$ 46,63 bilhões.

O Ministério da Previdência prevê um déficit no Regime Geral de Previdência Social entre R$ 39 bilhões e R$ 40 bilhões este ano. Em 2011, o resultado negativo ficou em R$ 35,5 bilhões.

Labim/UFRN

EDITOR >> Luiz Reinaldo Freitas (luizfreitas.rn@dabr.com.br) cidades.rn@dabr.com.br

Manuscritos apontam esquema de "compra e venda"

Apontamentos atribuídos a Carla Ubarana, escritos na prisão, revelam procedimentos e termos da delação

Supostos manuscritos de autoria da ex-chefe do setor de precatórios do Tribunal de Justiça (TJ/RN), Carla Ubarana, mostram que ela teria aproveitado o período que passou reclusa, na cela do Complexo Penal João Chaves, na Zona Norte de Natal, para planejar minuciosamente como agiria para encontrar a melhor saída possível para si e seu marido, George Leal, diante do desbaratamento das fraudes no setor de precatórios. Demonstrando racionalidade e certeza de que a delação seria a saída, os apontamentos creditados a ela revelam o passo a passo de como o casal pretendia apontar uma suposta sequência de envolvidos nos desvios.

Em um caderno, Ubarana teria anotado detalhadamente sua estratégia de defesa e quais seriam os termos da delação premiada. As informações de que ela escrevia com constância são confirmadas por sua ex-companheira de cela, Lourdes Cañadas. Mas nem o advogado de Ubarana, Marcos Aurélio Santiago Braga, nem a diretora do presídio onde ela esteve, Dinorah Simas, e nem o Ministério Público confirmam ter conhecimento do teor dos apontamentos, ou ainda se, de fato, são de autoria dela. No entanto, uma fonte do jornal, que pediu anonimato, garante a autenticidade dos escritos.

Os manuscritos contém ainda bilhetes supostamente trocados entre Carla Ubarana e seu marido, George Leal. O **Diário de Natal** teve acesso ao material por meio de uma fonte. De forma geral, os textos se dividem em três partes: o detalhamento de como o esquema funcionava e a estratégia de defesa, o que será feito com os bens da família e os termos da delação premiada firmada com o Ministério Público. Segundo a fonte, as informações detalhadas nos manuscritos já teriam sido passadas ao Ministério Público, em depoimento prestado pela ex-chefe do setor de precatórios.

Na primeira parte, Ubarana descreve o funcionamento do esquema de forma distinta ao que chegou a público inicialmente. Ela alega que em vez de se duplicar guias, existia uma "compra antecipada" dos precatórios - um dos envolvidos disponibilizava dinheiro para pagamento do beneficiário, em valor menor e antecipado.

Um dos trechos, transcrito na íntegra, diz: "O que fazíamos era: comprar e vender. Mais ou menos em janeiro eu sabia que o dinheiro do estado ia começar em junho. Então, seguindo a ordem cronológica, por exemplo: o primeiro valia 140.000,00 oferecíamos por este em janeiro, 40 mil. Em julho, ia a planilha normal de 140, 100 seria para ganho líquido. Isso era de responsabilidade do TJ. O presidente do TJ Osvaldo assinava cheque. Nós depositávamos em nossa conta, sacava e depois dividia. E os valores foram crescentes, até porque chegou o dinheiro de RPV (Recursos de Pouco Valor), muito dinheiro sem dono...".

Beneficiários

Em outro trecho supostamente escrito por Carla Ubarana, é feita a seguinte descrição: "Rafael Godeiro, ciente de como funcionava, recebia o dele em mãos após sacar em guias todas ASSINADAS (sic) por Rafael Godeiro e João Cabral (sec), não queriam nem saber quem era o beneficiário, o que importava era o fim, como ao banco só interessa o beneficiário".

Em outro trecho supostamente escrito por Carla Ubarana, a ex-chefe do setor de precatórios do TJ faz uma lista intitulada "Garantias: delação" na qual teria enumerado quais seriam suas condições para assinar o termo de colaboração com o Ministério Público. A lista segue na seguinte ordem: 1º Liberdade (responder em liberdade); 2º Perdão judicial; 3º Segurança de vida; 4º Vão punir ainda que sejam des" (sic). Ainda seguindo o raciocínio de que pretendia levar ao conhecimento do Ministério Público, ela anota: "Elencar erros: Banco pagou inúmeras guias erradas; Podemos negociar junto ao MP tudo como era feito; Quais seriam as vantagens e as desvantagens?; Seria bom fazer? Lembrar:.... A declaração de IR de George confirma a verba sem problema algum, p/q o que ele fazia era uma compra normal e ele declarava os seus impostos..."

TRECHOS DO DIÁRIO

> **"O que fazíamos era: comprar e vender. Mais ou menos em janeiro eu sabia que o dinheiro do estado ia começar em junho. Então, seguindo a ordem cronológica, por exemplo: o primeiro valia 140.000,00 oferecíamos por este em janeiro, 40 mil. Em julho, ia a planilha normal de 140, 100 seria para ganho líquido. Isso era de responsabilidade do TJ. O presidente do TJ Osvaldo assinava cheque. Nós depositávamos em nossa conta, sacava e depois dividia. E os valores foram crescentes, até porque chegou o dinheiro de RPV (Recursos de Pouco Valor), muito dinheiro sem dono..."**

Fábio Cortez/DN/D.A Press



Delação: na prisão, Carla teria planejado em detalhes estratégia de defesa

Ubarana fala em "negligência" de presidente

Em outro trecho, Ubarana supostamente planeja denunciar ao Ministério Público uma "negligência da presidente do TJ", como ela se refere, com relação a 12 processos do Tribunal do Trabalho. "Judite negligente quanto aos processos do TRT - 1 ano se passou e ela nunca atendeu o presidente para dar respostas ou tomar atitudes com relação aos ofic. Recebidos do TRT". Carla Ubarana estende os envolvidos a juízes - sem detalhar de onde, nem de qual instância - que, supostamente, "mandavam processos duplicados ou até triplicados". "Juízes quebrando ordem de pagamento nos interiores, não seguia cronologicamente sem dizer que liberaram verbas parcial, sem sentido e foi avisado pela divisão que estava errado", descreve.

Entre os manuscritos está um bilhete que, supostamente, teria sido escrito pelo marido de Carla Ubarana, George Leal. O bilhete informa: "Estamos começando a ter armas para negociar e ainda podemos negociar a nível federal", diz trecho, no qual ele falaria sobre uma possível negociação de delação com o Ministério Público Federal. Em outros supostos escritos, George Leal argumenta que seus bens, especialmente seu carro, foram comprados com seu dinheiro ("existem provas") e espera a devolução. Em uma outra parte, Leal admite a possibilidade de, caso conseguisse se encontrar com Ubarana, conversarem "e darmos uma entrevista organizada só a um jornal. Direito de defesa para quem faz 40 dias que só é atacada".

Em outro papel com escritos à mão, Carla Ubarana fala em bens. "Questão dos bens de George/O que tem e o que não tem/ Está tudo declarado/Imposto de renda e todos os impostos pagos agora, para aparecer= falam em bens/NUNCA ASSINEI NADA".

Defesa

Anotações revelam uma possível divergência do casal quanto ao advogado que acompanharia o caso. Inicialmente, Ubarana e George Leal foram defendidos por Felipe Cortez. "Precisamos rever antes de entregar qual a nossa linha. Agora, eu não estou gostando da atitude da sua mãe colocar mais um advogado só pra você. Vou ficar com Felipe, confio nele, ele vai precisar de mais um, e esse que ela escolheu não gosta de Felipe e aí então eles separariam. (...). Acho que tem que ser Felipe, aumentar mais um porque é muita coisa. Vamos ficar juntos, sua mãe vem com umas questões tronchas. Felipe pediu para ela ir falar com Judite. Ela mandou Simone. Diga aí?".

● **Continua** na página 8

Labim/UFRN

MP evita desmentir ou confirmar textos

● continuação da **página 7**

A reportagem do Diário de Natal tentou confirmar que os manuscritos divulgados foram, de fato, escritos por Carla Ubarana e George Leal. Os promotores do Patrimônio Público informaram, através da assessoria de imprensa do Ministério Público, que não poderiam se manifestar acerca de autenticidade do diário porque o "processo corre sob sigilo".

Já o advogado de defesa de Carla Ubarana e George Leal, Marcos Aurélio Santiago Braga, afirmou que não teve acesso a nenhum diário de sua cliente e que não iria se pronunciar sobre a veracidade das informações. "Lamento, mas não tenho autorização para me manifestar sobre o caso. O estatuto da Ordem não me permite", afirmou.

O Diário de Natal entrou em contato com a diretora do presídio feminino onde Carla Ubarana ficou presa, Dinorah Simas, e ela afirmou que não via Carla escrever na prisão. "Ela lia muito, mas eu nunca a vi escrevendo", disse. No entanto, foi amplamente divulgado em reportagens anteriores, a companheira de cela de Carla Ubarana, a espanhola Lourdes Cañadas, relatou que ela escrevia muito no período em que esteve presa.

Ana Amaral/DN/D.A Press

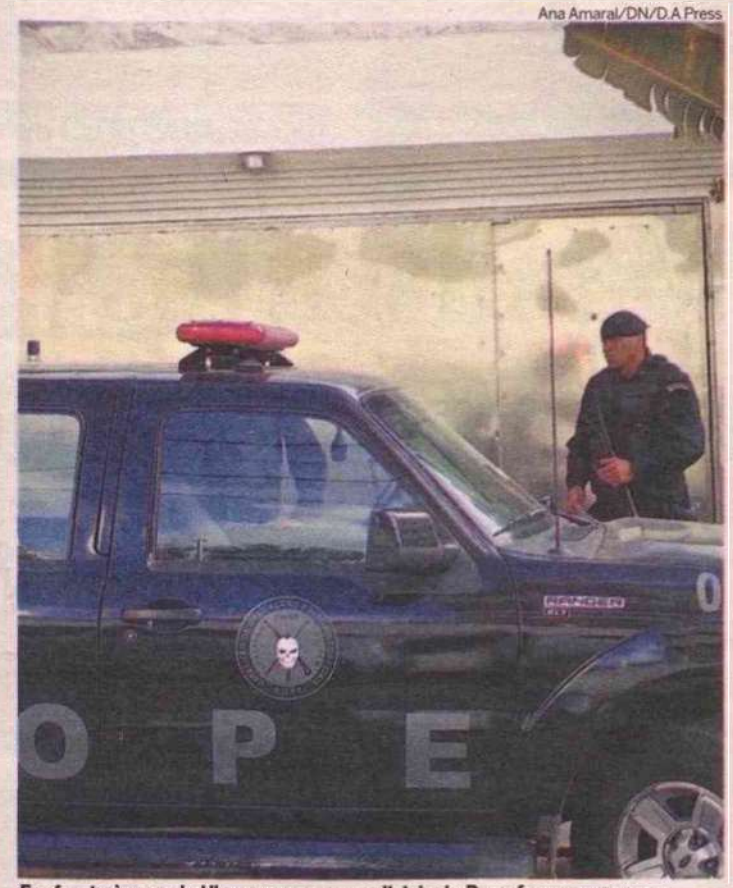

Em frente à casa de Ubarana, carros e policiais do Bope fazem segurança

Carla Ubarana, George Leal e mais nove testemunhas vão depor hoje

O casal Carla Ubarana Leal e George Leal será ouvido hoje pelo juiz da 7ª Vara Criminal de Natal, José Armando Pontes Dias Junior. A audiência de instrução e julgamento está marcada para às 08h30, no Fórum Miguel Seabra Fagundes. Os outros denunciados na Operação Judas, Carlos Eduardo Cabral Palhares de Carvalho, Cláudia Sueli Silva de Oliveira Costa e Carlos Alberto Fasanaro Junior, também prestarão depoimento hoje. De acordo com a assessoria de imprensa do Tribunal de Justiça (TJRN), nove testemunhas também serão ouvidas durante a audiência.

Apesar de ser uma audiência pública, a imprensa ou qualquer pessoa alheia ao caso, não poderão acompanhar os depoimentos. "São cinco réus, cada um deve trazer, pelo menos, um advogado; mais os policiais que vão escoltar os réus presos - dos cotados apenas Cláudia Sueli está em liberdade - três promotores do Ministério Público Estadual, as testemunhas, o juiz e o escrivão. Não há estrutura para que outras pessoas fiquem na sala de audiências que comporta, confortavelmente, cerca de dez pessoas", explicou o juiz José Armando Ponte Dias Junior.

São cinco réus na Operação Judas

O magistrado pretende ouvir todos os intimados. A previsão é que a audiência se prolongue até o final da tarde da sexta-feira e, caso não seja possível colher o depoimento de todos, será marcada uma nova audiência para concluir a oitiva.

Fábio Cortez/DN/D.A Press



Diário de ex-chefe dos precatórios detalhava intenção de acordo de delação

Mãe e irmã visitam Ubarana

Às vésperas da audiência dos principais acusados do esquema de fraudes, envolvendo os desvios dos recursos dos precatórios, do Tribunal de Justiça do Rio Grande do Norte (TJRN), na casa de Carla Ubarana e George Leal a movimentação foi tranquila.Vizinhos e trabalhadores da região dizem que o único movimento intenso nos últimos dias foi o dos policiais, que ainda fazem escolta e continuam fortemente armados.

Na tarde de ontem, apenas a mãe e irmã de Carla Ubarana, Dona Edna e Andréia Ubarana, fizeram uma visita rápida na casa. Apesar de serem questionadas sobre a real situação da ex-chefe da Divisão de Precatórios do TJRN, ambas não quiseram prestar declarações.

TRECHOS DO SUPOSTO DIÁRIO DE CARLA UBARANA

"1 - Era compra adiantada
2 - Eles pagava (sic) antecipadamente
3 - Qdo do pagamento chegar perto do valor dividia o resto
4 - Presidente do TJ dava ordem pg 5 - Ele tinha q arranjar nomes saídas p/ dividir financiador presidente
6 - Ordem de pagamento = PRESIDENTE OU VICE
7 - Qd passou p/a guia guia branco ass PRESIDENTE OU VICE SECRETÁRIO GERAL"

"Juízes mandavam o mesmo precatório 2, 3 vezes para pagar"

"...advogado cobrava 2 vezes o mesmo e confirmava que não tinha recebido"

"... quebra de ordem - Juízes pagavam no interior sem observar ordem"

"...juízes pagavam no interior de forma parcial, sendo todo o crédito do autor"

"Banco do Brasil pagou guias trocados, para a pessoa errada..."

"Está tudo (bens) declarado no imposto de renda e todos os impostos pagos"

Labim/UFRN

Seis atropelamentos por dia em Natal

Samu Metropolitano já registrou 109 ocorrências desde o início do ano. Maioria dos casos termina em morte

Alex Costa
alexcosta.rn@dabr.com.br

Todo cuidado é pouco. A falta de atenção e o descuido na hora de atravessar uma rua ou avenida são os principais causadores de atropelamentos na região metropolitana de Natal. De acordo com Luiz Roberto, coordenador do Serviço de Atendimento Móvel de Urgência (Samu) Metropolitano, até ontem ocorreram 109 atropelamentos, desde o início de 2012. Os principais pontos são rodovias e avenidas movimentadas e a maioria das vítimas termina morta. Dentro de Natal, ocorre uma média de seis atropelamentos por dia nos principais corredores da cidade.

No ano passado foi registrado um total de 507 atropelamentos na região metropolitana. Os três primeiros meses de 2012 já perfazem 21,5% do valor total apontado em 2011. Dos atropelamentos ocorridos até março, 53 foram por carro, 43 por motocicletas e dois por caminhão. Segundo o coronel Francisco Canindé Alves, do Comando de Policiamento Rodoviário Estadual (CPRE), a falta de displicência de pedestres e motoristas compactuam para que esse número seja cada dia mais crescente.

Fábio Cortez/DN/D.A Press



CPRE atribui ocorrências a descuido e falta de atenção. No ano passado, foram registrados 507 casos na Grande Natal

"Os motoristas precisam andar atentos e, a qualquer sinal de pedestre, reduzir a velocidade para ter tempo hábil de pisar no freio. Já os pedestres precisam evitar atravessar em trechos perigosos, de grande movimento. Eu sempre digo que é melhor perder um minuto na vida, do que a vida num minuto", afirma o coronel do CPRE.

Os principais trechos onde ocorrem atropelamentos se encontram nos 14 quilômetros que ligam o Viaduto de Ponta Negra à Parnamirim, na BR-226, nas imediações de Mangabeira e na BR-101, no perímetro urbano de Parnamirim. Dentro de Natal, a avenida Salgado Filho, Prudente de Morais e Hermes da Fonseca são os principais pontos de ocorrência.

De acordo com Luiz Roberto, os motivos que induzem aos atropelamentos dentro de Natal são os grandes congestionamentos. "As pessoas pensam que está seguro atravessar entre os carros parados, mas se esquecem que as motos utilizam os corredores formados para se livrar do trânsito. Não é a toa que a maioria dos acidentes dentro de Natal ocorrem dessa forma", finaliza.

SAÚDE

Parto humanizado é referência no Hospital da Mulher

Natal Em Ação

Com o propósito de propiciar às mulheres de Natal acolhimento digno e parto humanizado, a atual gestão municipal inaugurou em 2009 o Hospital da Mulher e Maternidade Dr. Leide Morais, referência no atendimento às parturientes na capital. Ao chegarem à unidade, as mulheres em trabalho de parto normal são encaminhadas para uma suíte (apartamento individual), onde recebem assistência de uma equipe multidisciplinar formada por obstetra, enfermeiro e pediatra, que dão todo o suporte necessário no pré-parto e no pós-parto.

Para aliviar as dores das contrações das parturientes são aplicadas massagens na barriga da mulher. Outro processo importante no parto humanizado é a presença do marido durante todo o procedimento, inclusive como acompanhante nas 48 horas em que a mulher passa na unidade após dar à luz. Vale ressaltar que todo o procedimento usado tanto no pré-parto como no pós-parto é realizado em um só ambiente.

Outra ação que deve ser mencionada é a assistência à violência contra a mulher. Conforme a diretora geral da unidade, Denise Aragão, algumas mulheres chegam à maternidade com traumas físicos e psicológicos. É a hora em que entra em campo uma profissional assistente social que vai ouvir, conversar e orientar a parturiente.

Estrutura

O Hospital da Mulher conta com 24 leitos ativados, sento 16 apartamentos individuais para partos normais e duas salas de cirurgias com oito leitos para cesáreas. Além de partos normais humanizados e cesarianas, a unidade ainda faz procedimento de curetagem e diagnóstico por intermédio de ultrassonografias, mamografias, sorologia e exames laboratoriais. Realiza também teste do pezinho e da orelhinha.

1.590 partos normais feitos no ano passado

Ainda segundo a diretora, a unidade realiza média de 175 partos normais e 40 cesarianas por mês. Para atender bem e com excelência, a unidade dispõe de 299 servidores capacitados, entre obstetras, enfermeiros, técnicos de enfermagem, farmacêuticos, bioquímicos, nutricionistas e assistentes sociais.

Ascom/Divulgação



Unidade conta com equipe multidisciplinar para dar assistência à parturiente antes e depois do nascimento

"A maternidade é referência para o município. Procuramos dar o melhor para a parturiente que procura nossos serviços. Para isso, temos uma unidade bem equipada com profissionais qualificados e dedicados", observou a diretora. Ela disse ainda que há dois meses foi criado o Núcleo de Epidemiologia, "com resultados surpreendentes", e no momento a Comissão de Controle de Infecção Hospitalar está sendo reestruturada.

Em 2011, o Hospital da Mulher realizou 15.853 atendimentos 24hs, 620 curetagens, 43 drenagens, 68.678 exames laboratoriais, 1.590 partos normais, 677 cesáreas e 5.762 ultrassonografias, totalizando 93.223 processos. Ainda alcançou a marca de 924 testes do Pezinho, 1111 testes da Orelhinha, 2.772 assistências sociais, 30 transferências e 2.700 mamografias, perfazendo o total de 27.00 procedimentos.

Labim/UFRN

MUNICÍPIO DE PUREZA

AVISO DE HOMOLOGAÇÃO - PREGÃO PRESENCIAL Nº 006/2012

Objeto: Contratação de empresa de locação de veículos tipo ônibus e van para o transporte escolar. A prefeita do Município de Pureza, no uso das atribuições que lhe são conferidas pela legislação em vigor, homologa o processo licitatório que teve como **VENCEDORA** a empresa: **TAC TRANSPORTE E ALUGUEL DE CARROS LTDA - EPP.**

Pureza/RN, 29 de março de 2012
SORAYA CAFÉ DE MELO SANTANA / Prefeita

PREFEITURA MUNICIPAL DE SANTO ANTONIO/RN

AVISO DE LICITAÇÃO
TOMADA DE PREÇOS Nº 002/2012

A CPL da PMSA/RN, comunica que realizará licitação na modalidade **TOMADA DE PREÇOS Nº 002/2012**, do tipo menor preço global, no dia **17 de abril de 2012, às 09:00h (nove horas)**, no prédio sede da Prefeitura Municipal, na Rua Padre Cerveira, nº 505, centro, Santo Antonio/RN. Objeto: **PAVIMENTAÇÃO E DRENAGEM DE RUAS NO BAIRRO BELA VISTA, NO MUNICÍPIO DE SANTO ANTONIO/RN.** O Edital e anexos encontra-se disponível aos interessados no endereço acima.

Santo Antonio/RN, 29 de março de 2012
Alexandre Alves de Paiva
Presidente da CPL

CAIXA — Ministério da Fazenda — GOVERNO FEDERAL BRASIL PAÍS RICO É PAÍS SEM POBREZA

AVISO DE LICITAÇÃO
Credenciamento nº 1331/2012

Objeto: Credenciamento com vistas à contratação de empresa paraa prestação de serviços referentes a acompanhamento a Oficialde Justiça e/ou empregado CAIXA, localização, sugestão deavaliação, recebimento/controle, montagem/desmontagem, remoção/transporte, guarda/armazenamento, depósito,conservação, fiel depositário, compreendendo desembaraço dadocumentação e transferência da propriedade de bens,organização de leilões oficiais e/ou venda direta com vistas àalienação de bens móveis recuperados, penhorados, arrestados,seqüestrados, arrecadados, entregues amigavelmente, arrematadosou adjudicados, oriundos da recuperação judicial e/ouextrajudicial de créditos comerciais próprios ou adquiridospela CAIXA, ou oriundos do Poder Público no Estado do RioGrande do Norte. Recebimento dos envelopes documentação dehabilitação: até as 10:00 horas do dia 16/04/2012; valor doedital R$ 0,25 por folha, cópia do edital

Informações: Av. Lins Petit,nº 100 - 6º andar – Boa Vista - Recife/PE - fone (81) 3236-9991/9809 e fax (81) 3236-9829, das 10:00h às 16:00h (horário local).

DECRETO Nº 3.100, DE 30 DE JUNHO DE 1999.

ANEXO I

Órgão Público: SECRETARIA DE ESTADO DA SAÚDE PÚBLICA – SESAP
Extrato de Termo de Parceria

Custo do Projeto: **15.806.057,91** (Quinze milhões, oitocentos e seis mil, cinquenta e sete reais e noventa e um centavos)
Local de Realização do Projeto: Município de Mossoró - RN, através da Secretaria de Estado da Saúde Pública - SESAP.
Data de assinatura do TP nº 001/202: 16/02/2012 Início do Projeto: 29/02/2012 Término: 26/08/12
Objeto do Termo de Parceria:
O presente Termo de Parceria tem por objeto a Cooperação entre uma Organização da Sociedade Civil de Interesse Público – OSCIP e a Secretaria de Estado da Saúde Pública do Rio Grande do Norte, para a prestação de serviços de gerência da Unidade Materno em Mossoró - RN.
Nome da OSCIP: ASSOCIAÇÃO MARCA PARA PROMOÇÃO DE SERVIÇOS.
Endereço: Avenida Rio Branco n.º 122 – sala 1701
Cidade: Rio de Janeiro UF: RJ CEP: 20.040-001
Tele-Fax: (21) 2224-2818 E-mail: associação.marca@gmail.com
Nome do Responsável pelo Projeto: Elisa Andrade de Araújo
Cargo / Função: Diretora Geral



Bandidos invadem Deoclécio Marques

Dupla invadiu hospital, rendeu seguranças e baleou um deles, fugindo em seguida. Polícia investiga motivo

A Polícia ainda está tentando entender o que motivou dois criminosos a invadirem o Hospital Regional Deoclécio Marques, em Parnamirim, render dois vigilantes, roubar-lhes as armas e ainda atirar em um dos reféns na madrugada de ontem. A primeira versão colhida pela Polícia Militar foi a de que os bandidos estariam querendo resgatar o presidiário Valdigley Souza do Nascimento, que está internado na unidade médica. Já a diretora do hospital, Elizabete Carrasco, afirma que tratou-se somente de um assalto. No entanto, o delegado Graciliano Lordão, da 1ª Delegacia de Parnamirim, acredita que os criminosos estavam à procura de um acusado de assaltos que foi baleado no dia anterior para tentarem executá-lo.

O tenente PM Carlos Farias, do 3º Batalhão PM de Parnamirim, conta que, segundo informações preliminares, os dois bandidos teriam chegado ao hospital, por volta das 0h30 de ontem, em dois veículos: um GM Astra prata e um GM Classic preto. Eles pararam os carros no estacionamento da unidade médica e, assim que desembarcaram, renderam o vigilante que estava ali. Em seguida, renderam outro que estava na portaria. "Eles disseram que estavam à procura do Valdigley". Esse é um presidiário que foi esfaqueado na Penitenciária Estadual de Parnamirim (PEP) e está internado no hospital. Enquanto procuravam pelo detento nos corredores, um dos seguranças rendidos, identificado como Maciel Vitor da Silva, 32 anos, tentou escapar e foi atingido com tiros na perna e no abdômen.

Logo em seguida, os dois criminosos fugiram do hospital. Apesar das buscas da polícia, nenhum deles foi encontrado. Maciel Vitor passou por cirurgia após ter sido atendido e permanece internado na Unidade de Terapia Intensiva (UTI) do Deoclécio Marques, mas recupera-se bem e está consciente.

Elizabete Carrasco, diretora do hospital, conta que, na verdade, os criminosos nada perguntaram pelo presidiário ali internado. "O que fizeram foi apenas um assalto. Renderam dois seguranças do lado de fora e pediram que os levassem a um terceiro vigia de plantão aqui. Mas, antes de encontrá-lo, um dos vigilantes tentou se desvencilhar e foi baleado". Ela ressalta ainda que, antes de escaparem, os dois criminosos levaram dois revólveres calibre 38 que estavam de posse dos vigilantes. O Deoclécio Marques seria então a quinta unidade médica no RN a ser palco de um crime.

Delegado acredita em vingança contra assaltante

Graciliano Lordão acredita em uma outra motivação para o crime. "Sou delegado em Parnamirim há mais de cinco anos e nunca vi um assalto a este hospital. Se esse foi um simples assalto, será o primeiro". Ele explica que a versão na qual deverá trabalhar é a de que os bandidos estavam à procura de um jovem acusado de participar de uma quadrilha de assaltantes identificado como Geilson Silva da Fonseca, 18 anos. O delegado conta que esse rapaz foi alvo de um atentado a tiros, juntamente com outros dois amigos, às margens da BR-101, no conjunto Cohabinal, na tarde da última quarta-feira. A princípio, o jovem fora levado para o Deoclécio Marques, mas foi logo transferido para o Hospital Walfredo Gurgel (HWG), em Natal.

"Geilson, que é conhecido como Bracinho, foi preso ano passado como integrante de uma quadrilha de assaltantes a residências. Ele foi apontado pelas vítimas como sendo uma pessoa de índole violenta, sendo bastante agressivo com as pessoas que ele assaltava. Como ele era adolescente quando foi detido, logo foi para as ruas. Acredito que pessoas estejam querendo se vingar dele e procuram matá-lo. Não conseguiram na rua e tentaram no hospital".

Paulo de Sousa/DN/D.A Press



Para Graciliano Lordão, invasores procuravam jovem baleado na BR-101

ATENDE 35 MIL PESSOAS

Unicat enfrenta falta de medicamentos

Dos 118 medicamentos fornecidos pela Unidade Central de Agentes Terapêuticos (Unicat), 15 estão em falta para distribuição gratuita à população que necessita. Em Natal, a unidade atende, em média, 35 mil pacientes de todos os lugares do Rio Grande do Norte. Porém, já faz alguns anos que as pessoas, que dependem do serviço, reclamam dos atrasos na distribuição de remédios. Dessa vez foram registradas, principalmente, a falta de diferentes tipos de toxina butolínica e de um composto chamado Alenea, para uso de pacientes asmáticos.

Em contato com a Unicat, a reportagem do Diário de Natal não pôde conversar com Telma Praxedes, diretora da entidade, que estava em viagem. Porém, segundo alegaram os funcionários da empresa, já foram homologados os pedidos e licitados para serem repostos em até 15 dias.

Segundo a Unicat, uma das dificuldades enfrentadas e que prejudica o abastecimento da unidade é o sistema Sismedex, utilizado para troca de informações com o Ministério da Saúde. Agora, com a implantação de um novo sistema, conhecido como Horus, a expectativa é de que haja um melhor da demanda no Estado por medicamentos. a comunicação com o Governo Federal e a discriminação dos relatórios, em consequência do uso dos medicamentos, serão lançados nesse novo sistema. **(Alex Costa)**

Labim/UFRN

EDITORA >> Adriana Amorim (adriaraamorim.rn@dabr.com.br) muito.rn@dabr.com.br



O artista fará um apanhado dos momentos mais

SERVIÇO:

Show Especial de Comemoração aos 20 anos de Carreira do Seu Dedé
Onde: No Teatro Alberto Maranhão
Data e hora: hoje, às 20h
Ingressos: Inteira: R$ 40 e R$ 20 (meia)
Vendas Antecipadas: Bilheterias do TAM e na Servgráfica (Avenida Deodoro próximo a Catedral - 3221-1065)
Contato: Rô Medeiros Produções: 9993-0285
Contato de Coroné Cafuçu: 9421-1242

Seu Dedé e suas duas décadas bem-humoradas

O mais antigo humorista potiguar em atividade celebra o aniversário de carreira com show especial hoje, no TAM

Sérgio Vilar
sergiovilar.rn@dabr.com.br

O "mestre" Chico Anysio disse a este jornal, há quatro anos, que o Ceará exporta muito humorista porque é o estado mais sofrido do Brasil. Mas o Rio Grande do Norte também tem suas mazelas e sabe tirar do cotidiano sofrido um sorriso. O humorista e radialista João Ricardo, conhecido como Seu Dedé, já comemora duas décadas de carreira. É o mais antigo em Natal neste segmento ainda pouco explorado no Estado. Mas lá para as bandas de Currais Novos, quem liga o rádio na FM Ouro Branco também ouve a voz matuta do Coroné Cafuçu. Ambos são exemplos de vida de início difícil e de bom humor. E ambos têm o que comemorar hoje.

Seu Dedé celebra os 20 anos de carreira hoje com o espetáculo *20 anos de Humor*. Será às 20h, no Teatro Alberto Maranhão. O artista potiguar fará um apanhado de cada um dos momentos mais marcantes de sua vida nos palcos, no rádio e na TV. Em 2000, Seu Dedé fez parte da trupe Coisa Nenhuma, da Rádio Cidade. Lá, ele emprestava sua voz a personagens de boa repercussão no programa *A Hora do Forró*. Em 2006 deu vida a João Grandão, personagem do programa Linha Dura, apresentado por Luiz Almir, na Band Natal. Ainda em 2006 apresentou o programa de entrevistas *Você é Show*, na SimTV.

O ano de 2008 foi um divisor de águas na carreira de Seu Dedé, quando realizou seu primeiro trabalho em nível nacional. Foi no 5º Festival do Humor, exibido no programa *Show do Tom*, na Rede Record. Em 2009 foi convidado pelo SBT para participar do concurso de piadas do *Programa Sílvio Santos*. No ano seguinte, o artista apresentou, juntamente com Flávio Leandro e Fadinha, o programa Forrozão 95, pela Rádio 95FM. Em abril de 2010 gravou o seu primeiro DVD, intitulado *Em Toda Família Tem Um...*, a partir de um show no TAM, com participação dos humoristas Bisteca e Butuca. No ano passado foi convidado a participar do 7º Festival de Piadas e da Batalha dos Humoristas, do programa Show do Tom.

Sílvio Santos

Para completar o currículo, Seu Dedé recebeu novamente o convite do *Programa Sílvio Santos* para representar as cores da bandeira potiguar em rede nacional. O programa já foi gravado e deve ir ao ar nos próximos dias. É essa trajetória, contada com o melhor do humor, que o público assistirá hoje no TAM. "Quem viver, rirá", brinca o artista.

Cafuçu do interior

O Nordeste se destaca por um tipo de humor peculiar à região, ligado à poesia popular, ao cordel, ao repente e cantorias; à cultura sertaneja. O nome mais expressivo é o paraibano Jessier Quirino. Nairon Barreto, o Zé Lezin, também encarna a figura do matuto. No RN, o assuense Paulo Varela apresenta seus versos metrificados. Mas é em Currais Novos de onde se conhece a "ótoridade" de patente militar e tudo: o Coroné Cafuçu.

Paletó, óculos escuro tomando metade do rosto, chapéu, barba pintada e calça vermelha (ele diz que a cor vermelha só serve para vestir mulher e doido). É a indumentária do "coroné" Raimundo Ferreira Campos. Se tem patente verídica, é a de sertanejo criado na roça com uma enxada na mão e uma ideia na cabeça: ser poeta. E da poesia matuta reconhecida entre músicos renomados como Joca Costa e o maestro Bembem, Raimundo incutiu o humor repleto de causos de um sertão que lhe é conhecido e vivido.

"O humor é o que carrega meu trabalho. É o que vende mais. Quando abro a boca e recito meus versos, quem tá perto se bola de rir. E sem dizer palavrão ou frase de duplo sentido, pois é uma ferramenta perigosa: pode constranger a família que vai lhe assistir". Raimundo se acha humorista por vocação porque o sertanejo tem no humor o seu alimento. "Três coisas salvam o sertanejo e o mantém vivo: cuscuz, rapadura e humor. É o alimento que lhe tira o sofrimento diário; são as vitaminas do Sertão".

Ele comemora este ano 50 anos de versos e poesias. Escreve, recita e canta desde os 10 anos, ainda meninote, na lavoura. "Com mais de 60 e menos de 70, pra confundir a idade", se sente orgulhoso pelo convite recente para ser um dos personagens do longa metragem sobre as curiosidades do Seridó, filmado por uma produtora de Santa Catarina. "Também está aprovado um projeto no BNB para gravar um CD com 15 faixas cantadas e mais oito ou nove poemas", se gaba.

Hoje, toca no improviso um programa de rádio Vivência Sertaneja, de grande audiência em Currais Novos. Isso há 28 anos. O personagem Coroné Cafuçu ele criou há 11 anos e o leva aos interiores e capitais nordestinas, junto com o último CD *Humor, Forró e Poesia*. Essa semana se apresentou em Cajazeiras, na Paraiba, e nos municípios Riacho da Cruz e Luís Gomes, onde nasceu. "Às vezes penso que o Coroné sou eu mesmo. Sou um sertanejo natural".



Labim/UFRN

divirta-se

SEXTA-FEIRA

Glorinha: O projeto Cesta Cultural da Sociedade dos Poetas Vivos e Afins (SPVA-RN) retoma as atividades mensais - toda última sexta-feira do mês - no IFRN Cidade Alta. Nesta edição, a partir das 19h, presta homenagem ao rouxinol potiguar, a cantora Glorinha Oliveira. Na programação além da homenagem a artista, aonde diversos artistas subirão ao palco para celebrar a música potiguar, terá a exposição De Santos Reis à Ribeira, do poeta, trovador e artista plástico Pedro Grilo, além de sarau poético e encerramento com coquetel no pátio do campus. O evento é gratuito e aberto ao público. Contato: 8722-2408.

Música: Geraldo Carvalho, Romildo Soares e Pedro Mendes juntos no show Um Toque a +Qimperfeito, Linda Baby. Às 22h. No Crep1 (entrada do Pium, sentido Natal/Pirangi Praia, em frente à Vila Feliz). Senha: R$ 10. Contato: 9922 8188 / 9151 7783 (NR Produções).

Cinema: Os cabelos que fizeram a cabeça de gerações e contaram a história da moda no cinema estão de volta - desta vez, os masculinos. Depois da mostra *Morena/Loira - O Cabelo no Cinema*, O Cineclube Natal promove uma "versão masculina" da Mostra, em Nalva Melo Café Salão (Av. Duque de Caxias, 110, Ribeira). Sempre às 19h. Entrada: R$ 2. Para hoje, os cabelos de Robert Redford e Paul Newman: loiro x castanho, com o filme Butch Cassidy, (1969). Amanhã, o cabelo de John Travolta: a época da discoteca em Os Embalos de Sábado a Noite (1977). E domingo, o cabelo de Johnny Depp: a nova marca da rebeldia e ousadia, em Benny & Joon, Corações em Conflito (1993).

Pium: O cantor Esso Alencar fará um pocket show com músicas autorais e releituras de alguns clássicos da MPB no ZenBar Café, em Pium (estrada principal, em frente ao ginásio). Início: 21h. Entrada: R$ 5. Informações: 9606-1926.

Ribeira: No palco, três homens e três mulheres, universos distintos e sentimentos semelhantes que buscam a harmonia, o incentivo, os motivos, para assim poder construir e usufruir de um viver mais compartilhado, mais poético. Assim é o espetáculo Entre Nós, encenado na Casa da Ribeira, às 20h. Ingresso: R$ 5. Informações: 3211-7710.

Humor: Um dos humoristas mais antigos e experientes de Natal, Seu Dedé, celebra 20 anos de carreira no Teatro Alberto Maranhão (Ribeira). Início: 20h. Entrada: R$ 40 e R$ 20 (meia). Informações: 3222 3669.

Livro: A Livraria Potylivros do Praia Shopping promove o Potyversando, com a exposição *Azul Sobre Azul: PÁ.S.S.A.R.O.S* - de João Natal. A partir das 18h. E ainda sarau poético com cordelistas, poetas e participações de Jadson Lima (poeta humorístico) e banda Guitaura Medieval.

Livro2: O professor, economista e articulista Paulo Pereira dos Santos lança seu nono livro, às 18h, na Livraria Nobel da Av. Salgado Filho, em Tirol. *Breve História do Brasil* é uma seleção de artigos escritos por ele, que exploram a parte econômica, política e social do Brasil durante algumas décadas do século 20 e a primeira década do século 21.

Biblioteca: A CBTU, em parceria com a ONG Atitude Cooperação, inaugurarão às 9h mais um pólo do projeto Livro Sem Fronteiras, que mantém sua primeira biblioteca localizada na estação ferroviária do Bom Pastor desde outubro de 2011. O projeto visa desenvolver junto à população o hábito da leitura, possibilitando aos usuários do sistema de trens urbanos o empréstimo de livros, mediante cadastro. Na programação, apresentação do projeto Tocando a vida - In memorian Oswaldo D'amore - e momento cultural com a Escola Jean Mermóz, e ainda o poeta e cordelista Paulo Varela.

Riachuelo: Alcione se apresenta no Teatro Riachuelo, às 21h. Ingresso (plateia B): R$ 120 e R$ 60 (meia). Amanhã, Gilberto Gil apresenta o show *Concerto de Cordas e Máquinas de Ritmo*. Ingressos (pista): R$ 160 e R$ 80 (meia), às 21h. E domingo, a Banda Moinho, formada por Emanuelle Araújo, Lan Lan e Toni Costa, recebe o vocalista do grupo Cidade Negra Toni Garrido para um show de samba carioca e baiano. Início: 20h. Ingressos (pista): R$ 80 e R$ 40 (meia). Informações: 4008 3700 / www.teatroriachuelo.com.br

Páprika: A banda Boca de Sino (pop-rock internacional) inicia a programação musical do Páprika no fim de semana. Amanhã, Lene Macedo (MPB). E domingo, a MPB de Zeca Brasil. Às 21h e domingo, às 20h30. Em Ponta Negra (antigo Decky). Contato: 3219 3865 ou www.paprikanatal.com.br

Peppers: A programação do Pepper's Hall traz a banda de pagode e samba Só na Marosidade, de Recife. O quinteto abriu os últimos shows do Exaltasamba na capital pernambucana. E ainda a local Deixe de Brincadeira. Contato: (84) 8829-4375. Amanhã, Mundo Livre S/A, Orquestra Boca Seca e DJ Magão. Na Av. Eng. Roberto Freire, 1009. Ponta Negra. Contato: 3236-2886. www.peppershall.com.br

Quiosque: Show do grupo Sambacom no Quiosque Chopp Brahma, na praça de alimentação do Natal Shopping. Início: 20h30. Informações: 4141 4921.

SÁBADO

Meladinha: A programação de aniversário do Bar da Meladinha começa às 13h com o grupo de samba Bom Malandro. Bandas de rock e hip hop se apresentam na sequência. O encerramento fica por conta do grupo de reggae Filhos de Mamanjeba (19h). Local: Beco da Lama (Cidade Alta). Informações: 9175 9870.

SeuZé: A banda potiguar SeuZé apresenta o show Íntimo, na Casa da Ribeira (rua Frei Miguelinho, 52, Ribeira). Início: 20h. Ingresso: R$ 5. Informações: 3211 7710 | www.casadaribeira.com.br

Comédia: O idealizador da Cia de Humor DEZnecessários, Paulinho Serra, apresenta o show solo Paulinho Serra em Pedaços, no Teatro Alberto Maranhão. Hora: 21h. Ingresso: R$ 50 e R$ 25 (meia). Informações: 3222 3669/9131 2646.

Sanfona: O Encontro das Sanfonas terá como atrações Dorgival Dantas, Waldonys, Sirano e Sirino, Flávio José e Oswaldinho do Ceará. Local: Arena Verão Pirangi (Praia de Pirangi, litoral sul). Início: 18h. Ingressos à venda na Bizako (Shopping Cidade Jardim). Valor: R$ 60 e R$ 30 (meia). Informações: 3620 5262.

DOMINGO

Comédia: O comediante Paulinho Serra fará show no Teatro Dix-Huit Rosado, em Mossoró. A partir das 20h. Censura 14 anos. Única apresentação. Vendas antecipadas: Tritton (West Shopping - 3318-2390). Contato: 3315-5016 / 8839-6321.

Som do Mar: O baixista Sérgio Groove, com o show SambaFunkGrooveSoul, é a atração maior desta edição do projeto Som Do Mar, no terraço da Praça de Alimentação do Mãos de Arte - Shopping do Artesanato, na Praia dos Artistas. Início às 17h. Sérgio Groove estará acompanhado de Eduardo Taufic ao piano e Darlan Marley na bateria, e o saxofonista Fábio Isaac fará participação especial. À 19h entra em cena o Boa Idéia Trio. Ainda na programação, o MusiJazz Trio (19h) fará apresentação de encerramento. Acesso Gratuito. Informações: 9175-9870 / 3202-9191.

Velório: A comédia *O Velório da Marquesa Di Fátimo* fará única apresentação no teatro Dix Huit Rosado, em Mossoró. Um espetáculo de muitas gargalhadas. Uma comédia que emociona, uma reflexão sobre um cotidiano tão pouco abordado, o universo dos travestis. Mostra ainda como a morte não pode ser levada tão a sério. Às 20h30. Vendas: Botton (Shopping Liberdade: 3315-1053). Ingressos: R$ 20 e R$ 10 (meia). Informações: 9409 -4440 (Lula Belmont).

Solidário: A Associação Sou Solidário retoma sua programação de eventos. A entidade realizará a 9ª Feijoada Solidária, no Átrios Recepções, a partir das 12h, com renda revertida para as doações de 2012 do Projeto. O evento contará com a solidariedade das bandas de samba Quarteto Linha e Novo Grito, além de Pancadão, que fechará com sertanejo universitário. Senhas ao valor de R$ 15. O Átrios Recepções é localizado à Rua General André Fernandes, nº 1, em Candelária (atrás da Salinas). Contato: 9416-8225.

Imprensa-me mucho

Dia do Jornalista será celebrado amanhã, na sede do SindJorn, tendo como atração o grupo Roda de Bambas

Sérgio Vilar
sergiovilar.rn@dabr.com.br

Samba do bom e de graça neste sábado na sede do Sindicato dos Jornalistas do RN (Sindjorn). A partir das 14h, o grupo Roda de Bambas - a nata da velha guarda sambista de Natal - será a atração da festa antecipada à comemoração do Dia do Jornalista. Após a apresentação do grupo, jornalistas sambistas da cidade se reunirão para nova rodada de samba - participação aberta. O Sindjorn ficará responsável pela venda das cervejas, feijoada e caipirinha. A festa conta com o apoio do Sindsaude, Sinsenat, Sinmed, Adurn, Sindicato dos Bancários, além dos mandatos do vereador George Câmara e do deputado estadual Fernando Mineiro.

Festa tem início às 15h e acesso é gratuito

"Este ano o Dia do Jornalista será comemorado durante a Semana Santa, quando se aproveita o feriado para viajar. Então, para facilitar a reunião dos jornalistas, resolvemos antecipar a nossa festa", informa a diretora de Comunicação do Sindjorn, Ana Paula Costa. E esta festa, intitulada Imprensa-me Mucho, será a primeira de uma programação ainda em construção e de regularidade mensal. "Queremos consolidar um projeto de festa mensal para depois acrescentar outras programações durante a semana e tentar atrair o jornalista ao sindicato e às discussões inerentes à profissão, com o intuito também de unir mais a categoria", concluiu.



SERVIÇO

Imprensa-me Mucho (comemoração do Dia do Jornalista)
Quem: Roda de Bambas
Onde: Sindjorn (cruzamento das ruas Juvino Barreto e Felipe Camarão, por trás do Ed. Chácara, na Deodoro)
Data e hora: amanhã, a partir das 15h
Contato: 9929-6595 ou 9133-8840
Quanto: Acesso livre

Labim/UFRN

famosos

MUDANÇA RADICAL

Roberto Ramos/DP/D.A Press



Sem as famosas paródias às novelas da emissora, uma entre tantas mudanças no novo formato, estreia hoje o *Casseta & Planeta - Vai fundo*. A atração, que entra no ar depois do Globo repórter, traz gente nova na bagagem: a ex-BBB Maria Melilo (foto), que substitui Maria Paula, além de Miá Mello e Gustavo Mendes, sucesso na internet com sua imitação da presidente Dilma Rousseff. Para os saudosistas da trupe, que permaneceu um ano fora do ar, fica registrada mais uma baixa: o impagável Seu Creysson também não dará mais as caras.

▲ FOI BEM

Fernanda Souza levantou o astral de sua personagem, Camila, a mimada filha de Regina (Nívea Maria) em *Aquele beijo* (Globo).

▼ FOI MAL

Ainda em *Aquele beijo*, tomara que Rubinho (Victor Pecoraro) não resolva bancar o vilão desesperado. Não daria conta da tarefa.

SAUDADES

Amanhã, a partir das 16h, o Canal Brasil (TV paga) vai homenagear Chico Anysio com a reprise de quatro atrações que retratam a obra do humorista, morto aos 80 anos, na semana passada. Para abrir, às 16h, o *Tarja preta*, apresentado por Selton Mello, traz uma entrevista realizada em 2005. Às 16h30, Chico é o convidado do diretor Domingos Oliveira em *Todos os homens do mundo*. Às 17h, o MPBambas, do jornalista e crítico de música Tárik de Souza. E a partir das 17h30, o cineasta Zelito Viana, irmão de Chico, apresenta a biografia *Chico Anysio*, que dirigiu em 2007.

Antônio Cunha/Esp. CB/D.A Press

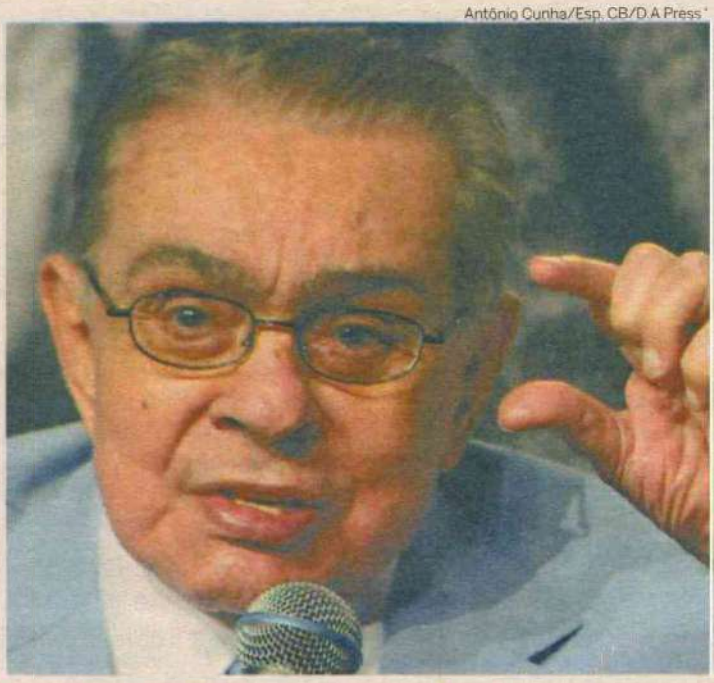

DE VOLTA A OZ

Lúcio Mauro Filho e Maria Clara Gueiros vão levar aos palcos um musical com a nova versão de *O mágico de Oz*, assinada por Charles Möeller e Cláudio Botelho. Lúcio, o Tuco de *A grande família*, será o Leão Covarde, e Maria Clara, que viveu a perua Bibi em *Insensato coração*, a bruxa Má. Estreia em junho, no Rio.

REVELAÇÕES

Em entrevista ao *De frente com Gabi*, do SBT, o funkeiro Mr. Catra tentou justificar sua fama de mulherengo. "Não sou de muitas mulheres, só daquelas que amo. No momento, são três". E admite que "sem camisinha, só com meus amores". Filhos? "Tenho 21. Estou indo rumo aos 30", garante o artista.

ENGAJADO

Ao receber, na última segunda-feira, o Glaad Award, prêmio internacional com foco na categoria das diversidades sexuais, Ricky Martin dedicou a honraria ao chileno Daniel Zamudio, que, no início deste mês, foi torturado por quatro rapazes e continua em estado grave. O cantor já havia se manifestado pelo *Twitter*.

Maioria dos brasileiros nunca frequentou uma biblioteca

Divulgada nesta semana, pesquisa Retratos da Leitura no Brasil aponta que 75% da população não tem esse hábito

A pesquisa Retratos da Leitura no Brasil, divulgada este semana, aponta que 75% dos brasileiros nunca frequentaram uma biblioteca. A quantidade de pessoas que não buscam as bibliotecas é a mesma de 2007. No entanto, o uso frequente desse espaço caiu de 10% para 7% entre 2007 e 2011.

A maioria dos entrevistados (71%) sabe da existência de uma biblioteca pública em sua cidade e diz que o acesso a ela é fácil. Os estudantes são os que mais usam esse tipo de equipamento, 64% dos entrevistados disseram que procuram mais pelas bibliotecas escolares. De acordo com a pesquisa, 50% dos frequentadores pertencem à classe C.

A média de livros lidos nos últimos três meses por quem vai às bibliotecas é 3,84 livros. A maioria dos usuários é da Região Sudeste (43%). A Região Nordeste tem 24% de frequentadores assíduos, as regiões Norte e Centro-Oeste, 18% cada, e a Região Sul, 14%.

Atrativos

Além de não ir à biblioteca, a maioria dos brasileiros (33%) disse que não tem nada que o motive a frequentar o espaço de estudo (33%). Para 20% dos entrevistados, no entanto, a existência de livros novos é considerada um atrativo, 17% declararam que frequentariam mais as bibliotecas se elas ficassem perto de onde moram e 13% se elas tivessem livros mais interessantes.

Alcione Ferreira/DP/D.A Press

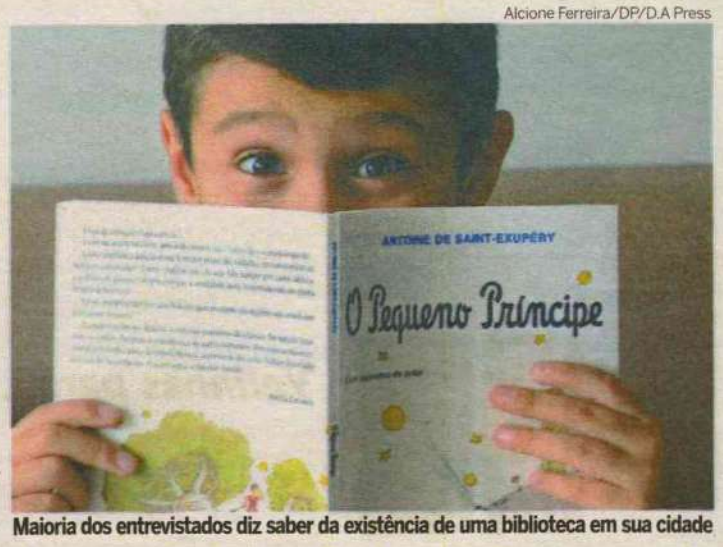

Maioria dos entrevistados diz saber da existência de uma biblioteca em sua cidade

Labim/UFRN



FLÁVIA FREIRE
e-mail: flaviafreire.rn@dabr.com.br

DEU NO twitter

@flafreire

@Zekabral - @ThaisCGaspar & @HedeGaspar - A vida com vocês é AZUL! - E aí, Paul McCartney, confirmado? Camarote VIP, Wisky 18 years old e petiscos!

SÉTIMA ARTE

Feliz demais está o nosso cineasta natalense Valério Fonseca... Da Cidade Maravilhosa, o bacana disse ter vivido ótimos momentos em Cuba, na Escola de Cinema Santo Antônio de Los Banõs, premiada em Cannes. Agora, sim... O "Brá" está mais que inspirado para escrever curtas e longas...

CINEMINHA

Até o dia 1º de abril, o Cineclube Natal promove O cabelo no cinema, no Nalva Café Salão. Uma super oportunidade de encontrar cinéfilos e fashionistas. Sempre a partir das 19h!

NOVIDADES

Ontem e hoje a Justiça Federal do Rio Grande do Norte está inaugurando duas novas Varas Federais. Ontem, à tarde, aconteceu em Mossoró, quando foi instalada a 13ª Vara. E na manhã de hoje, aqui em Natal, foi a vez da instalação da 14ª Vara Federal.

>>>

A ideia é que, com essas duas novas Varas, a Justiça Federal no RN garanta mais celeridade no trâmite processual. Que assim seja... Ficamos na torcida!

BELEZA NA UNIVERIDADE

Ahh... Mais uma para o dia 1º de abril. E não é mentira! A eliminatória potiguar da sexta edição do Concurso Universitária Brasil acontecerá às 16h, em meio às belezas da praia de Baía Formosa. A seletiva contará com a presença de 12 universitárias de diversas faculdades onde será distribuído R$ 2 mil.

HAPPY BIRTHDAY

Tudo de melhor para o querido Fred Azevedo, que hoje comemora mais um ano de vida feliz. Vida longa!!

>>>

Muitas felicidades também para a linda Milena Melo, que festeja a nova idade ao lado do super amor, Schiavo Alvares e de seus pimpolhos.

Velinhas para...

- Anna Cláudia Solano
- Gicélia Felipe Torres
- Graça Madruga

FASHIONS

Fotos: Flávia Freire/DN/D.A Press



Flávia Pipolo, Anilson Knight, Thaysa Flor e a queridona Érika aproveitando a super noite de festa



Os Tri de Beto e Thaysa Flor também curtiram a noite de lançamento fashion

É BIG, É BIG, É BIG!!



As "Super Poderosas" Manu Vila mimando sua Maria Fernanda que comemorou seus 5 aninhos com bela festa



Olha que fofura e carinhoso o bolo...

Arquivo pessoal/Divulgação



INSTAMOMENT

Momento *I love my shoes*, por Larissa Costa.



Conceição e Fernando Vila, super corujas, com a netinha Maria Fernanda

programação

destaquehoje

ATRAÇÃO // TV PONTA NEGRA


Roberto Nemanis/SBT

MAÍSA É UMA DAS APRESENTADORAS DO BOM DIA & CIA

resumonovelas

GLOBO

MALHAÇÃO
Fabiano é surpreendido pela publicação de uma foto sua beijando Suzana na internet. Natália recusa a carona de Nelson. Fabiano tenta se explicar com Laura. Natália fica atônita ao saber que os Pagodeiros dos Anjos farão a trilha sonora do seriado de kung fu. Laura e Fabiano são fotografados no shopping. Nelson elogia Carmem. Laura se enfurece ao ver sua foto no jornal com Fabiano. Alexia chega à casa de Cristal.

AMOR, ETERNO AMOR
Verbena morre. Melissa comemora a notícia da morte de sua irmã. Gracinha se esconde na caminhonete de Pedro. Valdirene pede para ver sua neta. Fernando fica enciumado ao ver Miriam abraçar Rodrigo. Laura comenta com Gil que não acredita que Dimas seja cruel como Melissa. Juliana reclama por Bruno não ter ligado para ela. Melissa, Dimas e Fernando se surpreendem quando Rodrigo diz que vai à construtora.

AQUELE BEIJO
Camila conta para Ricardo que se inscreveu para uma bolsa de estudos na França. Brigitte pede conselhos a Maruschka sobre como agir com Dr. Henrique. Iara invade o corpo de Joselito para atender a uma cliente na Tenda. Grace Kelly comemora o fracasso da Quase e Deusa protesta. Olavo afirma que a filha será magra e Marieta decreta dieta para todos da casa. Ricardo questiona Bernadete sobre sua gravidez e ela nega que o filho seja dele. Brites fica de olho no dinheiro de Sebastião.

AVENIDA BRASIL
Monalisa conta para Carminha que Tufão atropelou Genésio. Carminha chama Tufão para ser o padrinho de seu filho. Monalisa passa mal na estrada e Iran a ajuda. Carminha manda Max chamar um paparazzo para fotografá-la com Tufão na praia. Muricy convence o filho a ir para Cabo Frio. Lucinda organiza uma festa para Rita e Batata. Tufão chega em Cabo Frio e encontra Carminha. Monalisa sofre um acidente de ônibus.

SBT

CORAÇÕES FERIDOS
Vitor pede uma chance a Amanda. Olavo afirma a Aline que vai colocá-la na cadeia, nem que tenha que gastar todo o seu dinheiro. Eduardo diz a Amanda que precisa levar uma carga de café ao Rio de Janeiro. Aline diz a Olavo que não aguenta mais ser humilhada e pede perdão ao tio. Olavo afirma que não acredita nela. Eduardo pede perdão a Amanda. Descontrolada, ela diz que ele não tem consciência de como ela está sofrendo.

RECORD

REBELDE
Pedro diz a Lucy que não deveria tê-la beijado porque não quer se envolver com ninguém. Para provocar Tomás, Pedro diz a Penélope que o amigo está interessado nela. Eva diz a Franco que ele precisa contar a Alice sobre a situação de Beth. Eva decide contar a verdade a Alice e Roberta, mas descobre que elas saíram. Os rebeldes elogiam o sótão da casa de Miguel e Lucy. Miguel e Lucy aparecem vestidos de vampiros.

VIDAS EM JOGO
Cleber não teme ser baleado. Ele se aproxima de Fabinho, que fecha os olhos e atira. Cleber cai de joelhos. Juliana e Raimundo visitam Lucas na clínica psiquiátrica. Regina pede que Lucia providencie tudo para sua fuga. Patrícia sai com o promotor. Rita se disfarça de catadora de lixo e encontra Franco. Firmina utiliza uma escuta e fica em contato com o promotor o tempo todo.

REI DAVI

Não há exibição.

hojenatv

INTERTV CABUGI
GLOBO - CANAL 11

04H58 SAGRADO
05H00 TELECURSOS
06H00 GLOBO RURAL
06H30 BOM DIA RN
07H30 BOM DIA BRASIL
08H30 MAIS VOCÊ
09H55 BEM ESTAR
10H40 TV GLOBINHO
11H35 ESCOLINHA DO PROFESSOR RAIMUNDO
12H05 RN TV
12H50 GLOBO ESPORTE
13H20 JORNAL HOJE
13H50 VÍDEO SHOW
14H30 CHOCOLATE COM PIMENTA
15H40 SESSÃO DA TARDE - NÁUFRAGO
17H45 GLOBO NOTÍCIA
17H48 MALHAÇÃO
18H25 AMOR ETERNO AMOR
19H15 RN TV
19H30 AQUELE BEIJO
20H30 JORNAL NACIONAL
21H10 AVENIDA BRASIL
22H25 GLOBO REPÓRTER
23H25 CASSETA E PLANETA
00H00 JORNAL DA GLOBO
00H35 PROGRAMA DO JÔ
02H05 CORUJÃO DO ESPORTE
02H50 CORUJÃO - GANGUES DE N. YORK

TV PONTA NEGRA
SBT - CANAL 13

06H00 JORNAL DO SBT - MANHÃ
07H00 AUTO SHOW
08H00 CARROSSEL ANIMADO
09H30 BOM DIA & CIA
10H40 TUDO DE BOM
11H10 60 MINUTOS
11H45 ARENA
12H00 PATRULHA DA CIDADE
13H20 JORNAL DO DIA
14H00 VERSÁTIL
14H15 PÍCARA SONHADORA
15H10 MARISOL
16H15 MARIA DO BAIRRO
17H10 TENHA ESTILO
17H15 CASOS DE FAMÍLIA
18H15 CHAVES
19:15 JORNAL DO DIA 2ª EDIÇÃO
19H45 SBT BRASIL
20H30 CORAÇÕES FERIDOS
22H15 PROGRAMA DO RATINHO
22H30 TELA DE SUCESSOS - MINHAS ADORÁVEIS EX-NAMORADAS
00H30 JORNAL DO SBT - NOITE
01H15 DOIS HOMENS E MEIO / TWO AND A HALF MEN
02H00 TELE SERIADOS I - SOBRENATURAL

TV TROPICAL
RECORD - CANAL 8

07H45 DESENHO
08H05 RN NO AR
08H40 FALA BRASIL
10H00 HOJE EM DIA
12H00 BALANÇO GERAL
12H50 ENCONTRO COM A NOTÍCIA
13H20 JORNAL DA TROPICAL
14H00 RECORD NOTÍCIAS
14H30 TUDO A VER
16H45 TODO MUNDO ODEIA O CHRIS
19H00 NOVELA REBELDE
20H00 TROPICAL NOTÍCIAS
20H30 JORNAL DA RECORD
21H15 CSI LAS VEGAS
22H15 NOVELA VIDAS EM JOGO
23H15 CÂMERA RECORD
00H15 MONK
01H15 PROGRAMAÇÃO RELIGIOSA

BAND NATAL
BANDEIRANTES - CANAL 3

06H00 IGREJA MUNDIAL
06H45 PRIMEIRO JORNAL
07H30 RN ACONTECE
08H00 DIA DIA
09H15 BAND KIDS
10H30 POWER RANGERS / MIGHTY MORPHIN I
11H15 JOGO ABERTO
12H30 JOGO ABERTO RN
13H00 BOA TARDE CIDADÃO
13H30 DE OLHO NA CIDADE
13H50 BOA TARDE RN
14H10 BAND MULHER
14H30 CONEXÃO POTIGUAR
15H00 KENAN & KEL
15H25 JULIE E OS FANTASMAS
15H55 MUITO+
17H00 BRASIL URGENTE
18H50 RN URGENTE
19H20 JORNAL DA BAND
20H25 MOMENTO DA SORTE
20H28 SHOW DA FÉ
21H20 24 HORAS
22H00 VIDEONEWS
22H15 TOP CINE: PHAT GIRLZ: GRANDES GAROTAS
00H15 JORNAL DA NOITE
01H15 CLAQUETE
02H30 IGREJA MUNDIAL

SIMTV
REDE TV - CANAL 17

08H00 IGREJA UNIVERSAL DO REINO DE DEUS
12H00 SIM NOTÍCIAS 1ª EDIÇÃO
12H05 SUA CIDADE (AO VIVO)
13H00 SIM NOTÍCIAS 2ª EDIÇÃO
13H05 SIM ESPORTES
13H20 ALÔ MEU POVO (AO VIVO)
13H55 SIM NOTÍCIAS 3ª EDIÇÃO
14H00 PROGRAMAÇÃO REDETV
15H00 A TARDE É SUA
17H00 IGREJA UNIVERSAL DO REINO DE DEUS
19H00 REDETV! ESPORTE
19H30 TV FAMA
20H45 REDETVNEWS
21H30 DESENHO LOCAL
22H30 CINE TOTAL
00H00 PROGRAMA AMAURY JR.
01H00 LEITURA DINÂMICA
01H30 IGREJA UNIVERSAL DO REINO DE DEUS

TV UNIVERSITÁRIA
TV BRASIL - CANAL 5

05H50 SALTO PARA O FUTURO
06H50 TELECURSO ENSINO MÉDIO
07H05 TELECURSO ENSINO FUNDAMENTAL
07H20 TELECURSO TECENDO O SABER
07H50 JORNAL VISUAL
08H00 REPÓRTER BRASIL
08H45 COCORICÓ
09H00 PINGU
09H30 CASTELO RA TIM BUM
10H00 UM MENINO MUITO MALUQUINHO
10H30 JANELA JANELINHA
11H00 O PEQUENO VAMPIRO
11H30 A TURMA DO PERERÊ
12H00 CANAL SAÚDE: UNIVERSIDADES PÚBLICAS
12H30 CIÊNCIAS E LETRAS: O FILHO ETERNO
13H00 A TURMA DO PERERÊ
13H30 CATALENDAS
13H45 CARRAPATOS E CATAPULTAS
14H00 DANGO BALANGO
14H30 VILA SÉSAMO
15H00 ESCOLA PRA CACHORRO
15H15 COCORICÓ NA CIDADE
15H30 THOMAS E SEUS AMIGOS
15H45 CURTA CRIANÇA
16H00 SEM CENSURA
17H30 DIVERSO
18H00 ESTÚDIO MÓVEL
18H30 SNOBS
19H00 TVU NOTÍCIAS
19H30 XEQUE-MATE: TIRZAH P. ETTA (COORD. PESQ. LIGA CONTRA O CÂNCER)
20H30 DE LÁ PRA CÁ
21H00 REPÓRTER BRASIL
22H00 O DIA QUE DUROU 21 ANOS
22H30 PROGRAMA DE CINEMA: À MARGEM DO LIXO
00H00 CINE IBERMÉDIA: MATAR A TODOS (18 ANOS)
01H15 CURTA OS CURTAS: EU NÃO SEI ANDAR DE BICICLETA
02H00 SEM CENSURA
03H30 AGLOMERADO
04H30 CAMINHOS DA REPORTAGEM
05H30 EXPEDIÇÕES

TV ASSEMBLEIA NATAL
CABO TV - CANAL 36

07H05 SESSÃO PLENÁRIA - AL/RN (REPRISE - 29.03.2012)
09H00 COM A PALAVRA - TV AL/RN - ENTREVISTADO: ADERSON TAVARES (REPRISE - 29.03.2012)
09H30 ÚLTIMA HORA (AO VIVO)
10H00 VIDA SAUDÁVEL - TV AL/RN (REPRISE - 29.03.2012)
10H30 AUDIÊNCIA PÚBLICA SOBRE O SISTEMA CARCERÁRIO DO RN - AL/RN (AO VIVO)
13H20 JORNAL DA ASSEMBLEIA - 1ª ED. (AO VIVO)
14H00 SESSÃO PLENÁRIA - TRE/RN (REPRISE - 27.03.20120)
15H00 ÚLTIMA HORA (AO VIVO)
15H05 BRASIL ELEITOR - TSE (REPRISE - 29.03.2012)
15H30 TJ/TV - TJ/RN (REPRISE - 27.03.2012)
16H00 ÚLTIMA HORA (AO VIVO)
16H30 IFRN EM PAUTA - IFRN (REPRISE - 29.03.2012)
17H00 SESSÃO PLENÁRIA - AL/RN (REPRISE - 27.03.2012)
19H00 JORNAL DA ASSEMBLEIA - 2ª ED. (AO VIVO)
19H30 ESPORTE EM PAUTA (AO VIVO)
20H00 SINTONIA - TV AL/RN - ENTREVISTADO: MÚCIO PROCÓPIO (ESTREIA - 30.03.2012)
21H00 DEBATE ABERTO - TV AL/RN (TEMA: QUALIDADE DA ÁGUA)
22H00 SESSÃO PLENÁRIA - TJ/RN (DO DIA - 28.03.2012)

TV CÂMARA NATAL
CABO TV - CANAL 37

08H00 INCLUSÃO - PAZ NA PRIMEIRA INFÂNCIA
09H10 AUDIÊNCIA PÚBLICA EM HOMENAGEM AOS 30 ANOS DO CONJUNTO CIDADE SATÉLITE
11H10 NATAL COMO EU TE AMO
12H00 RODA E AVISA
13H30 MOMENTO CULTURAL - DORIAN GRAY
13H40 DOC NATAL PORTO
13H00 CÂMARA ESPORTIVA (AO VIVO)
14H00 REPRISE DA FRENTE PARLAMENTAR DA CRIANÇA E DO ADOLESCENTE - SÍNDROME DE DOWN - 29/03/12
17H00 CAMARA ESPORTIVA
18H00 CÂMARA VERDE
18H35 TALENTO - LAZZO MANTUMBI E LUIZ MELODIA
19H30 COM A PALAVRA O VEREADOR - FRANKLIN CAPISTRANO
19H50 MOMENTO CULTURAL - CÉSAR REVOREDO
20H00 TÁ LIGADO
20H40 REPRISE DA SESSSÃO ORDINÁRIA DE 27/03/12

:: ENVIE SUA PROGRAMAÇÃO SEMANAL, ALTERAÇÕES, DÚVIDAS, SUGESTÕES OU CRÍTICAS PARA MUITO.RN@DABR.COM.BR

cinema

ESPECIAL

Cavalo de Guerra (War Horse, EUA/Reino Unido, 2011). De Steven Spielberg. Jeremy Irvine, Tom Hiddleston, David Thewlis, Emily Watson. O filme mostra a história de amizade entre um cavalo chamado Joey e o jovem Albert (Jeremy Irvine), que o domestica e o treina, na Inglaterra. Quando Joey é vendido à cavalaria e mandado para o combate durante a Primeira Guerra Mundial, eles são forçados a se separar e Albert inicia sua jornada em busca do amigo, na França, inspirando a vida de todos que encontra em seu caminho. **Cinemark 4**. 19h20. 12a.

PRÉ-ESTREIA

Espelho, espelho meu (Mirror, Mirror, EUA, 2012). De Tarsem Singh. Julia Roberts, Lily Collins, Armie Hammer, Sean Bean. Era uma vez uma bela princesa chamada Branca de Neve (Lily Collins). Tudo ia bem até sua madrasta, a Rainha Má (Julia Roberts), assumir o controle do Reino Encantado. A Rainha Má precisa casar com o rico Príncipe (Armie Hammer) para salvar seu reino que está indo à falência. Mas o Príncipe está apaixonado por Branca de Neve e, para conquistá-lo, a Rainha expulsa Branca de Neve para a floresta, onde ela terá a ajuda de divertidos anões para lutar e reconquistar seu trono, além de recuperar o amor de sua vida. **Moviecom 3** (dub). 14h45C - 17h05C. L

ESTREIA

Fúria de Titãs 2 (EUA, 2012) - De Jonathan Liebesman. Com Sam Worthington, Liam Neeson, Ralph Fiennes. Dez anos depois da primeira saga, Perseu, filho de Zeus, tenta criar o filho de 10 anos. Uma luta por supremacia opõe os deuses e os titãs, liderados por Cronos. **Cinemark 3**. 12h05A - 14h15 - 16h25 - 18h35 - 20h45 - 23h10C. **Cinemark 7** (dub, 3D). 13h00 - 17h35. **Cinemark 7** (3D). 15h10 - 19h55 - 22h10 - 00h20C. **Moviecom 4**. 14h10 - 16h20 - 18h30 - 20h40. **Moviecom 6** (dub, 3D). 13h20 - 19h30. **Moviecom 6** (3D). 21h40. 12a.

O Lorax - Em busca da trúfula perdida (EUA, 2012) - De Chris Renaud e Kyle Balda. Animação. Garoto de 12 anos busca trúfula perdida para presentear garota dos seus sonhos. **Cinemark 6** (dub, 3D). 11h50A - 13h50 - 16h00 - 18h00 - 20h00. **Cinemark 5** (dub). 11h30A - 13h40 - 15h40 - 17h40 - 19h40 - 21h40 - 23h40B. **Moviecom 6** (dub, 3D). 15h30 - 17h30. **Moviecom 7** (dub). 15h00 - 17h00 - 19h00 - 21h00. L.

CONTINUAÇÃO

Jogos vorazes (EUA, 2012) - De Gary Ross. Com Jennifer Lawrence, Josh Hutcherson. Adolescente participa de reality show mortal no lugar da irmã. **Cinemark 1** (dub). 11h35A - 14h35 - 17h30 - 20h25 - 23h20C. **Cinemark 2**. 12h30 - 15h25 - 18h20 - 21h15 - 00h10B. **Moviecom 1**. 14h50 - 17h40 - 20h30. 14a.

Guerra é guerra (EUA, 2012). De MCG. Reese Witherspoon, Tom Hardy e Chris Pine. Dois amigos inseparáveis, espiões veteranos, apaixonam-se pela mesma garota e entram em guerra para conquistá-la. **Cinemark 4**. 12h50 - 15h00 - 17h10 - 22h20. **Moviecom 5.** 15h45 - 17h50 - 19h55 - 22h00. 12a.

Projeto X- Uma festa fora do controle (EUA, 2012). De Nima Nourizadeh. Thomas Mann, Jonathan Daniel Brown, Oliver Cooper. Três alunos do último ano do colegial querem deixar o anonimato e decidem preparar uma festa inesquecível. **Moviecom 2**. 14h30 - 19h15. 18a.

Protegendo o inimigo (EUA e África, 2012). De Daniel Espinosa. Denzel Washington, Vera Farmiga. O mais perigoso renegado da CIA e um inexperiente oficial precisam se aliar para se manter vivos depois que o esconderijo do ex-presidiário é atacado por mercenários. **Moviecom 3**. 14h45D - 17h05D - 19h25. 14a.

W.E.- O romance do século (W. E., 2011). De Madonna. Abbie Cornish, Andrea Riseborough, Oscar Isaac. Trama aborda o romance entre dois casais: o rei Edward VIII e a norte-americana Wallis Simpson; e uma mulher casada e um guarda de segurança da Rússia. **Moviecom 3**. 21h45. 14a.

John Carter - Entre dois mundos (EUA, 2012). De Andrew Stanton. Taylor Kitsch, Lynn Collins, Willem Dafoe. Veterano da guerra civil é transportado a Marte, onde se torna prisioneiro dos habitantes do planeta. Sua sobrevivência está em suas mãos. **Cinemark 6 (3D)**. 22h00. **Moviecom 2**. 16h30 - 21h15. 12a.

LEGENDAS

A - Esta sessão será exibida SOMENTE Sábado (31/03) e Domingo (01/04).

B - Esta sessão será exibida SOMENTE Sábado (31/03).

C - Esta sessão será exibida SOMENTE Quinta-feira (05/04).

D - Esta sessão NÃO será exibida Quinta-feira (05/04).

:: Esta programação é baseada em informações enviadas pelas operadoras e é válida até quinta-feira, 5 de abril.

SERVIÇO

Moviecom (Praia Shopping): 2ª, 3ª, 5ª:R$ 10 ou R$ 5, o dia todo. 2ª, 3ª, 5ª (3D): R$ 16 ou R$ 8. 4ª: R$ 8 ouR$ 4, o dia todo. 4ª (3D): R$ 14 ou R$ 7. Sexta, sábado, domingo e feriado: R$ 13 ou R$ 6 (até 18h); R$ 15 ou R$ 7,5 (após 18h). Sexta, sábado, domingo e feriado (3D): R$ 20 ou R$ 10. Inf: 3620-4000.

Cinemark (Midway Mall): 2ª,3ª, 5ª: até 17h, R$ 9 ou R$ 4,50; após 17h, R$ 11ou R$ 5,50. 2ª,3ª, 5ª (3D): R$ 19 ou R$ 9, o dia todo. 4ª: R$ 9 ou R$ 4,50, o dia todo. 4ª (3D): R$ 18 ou R$9, o dia todo. Sexta, sábado, domingo e feriado: até 17h, R$ 14 ou R$7; após 17h, R$ 16 ou R$ 8. Sexta, sábado, domingo e feriado (3D): R$ 24 ou R$ 12, o dia todo. Todos os dias uma sessão às 15h sai por R$ 4 ou R$ 2. Inf: 3221-6571.

astros

ÁRIES (21/03 a 20/04)
Seu maior problema hoje pode ser a falta de paciência para com aqueles que não concordam com a sua opinião. Quanto mais você insistir, mais resistente se tornarão.

TOURO (21/04 a 20/05)
Um problema relacionado ao trabalho será resolvido com mais dificuldades que o previsto. Noite favorável para receber amigos ou sair para divertir-se.

GÊMEOS (21/05 a 20/06)
Bom dia para tomar próximo passo em relação a alguém que lhe desperta interesse. As circunstâncias que impediam a aproximação não existem mais.

CÂNCER (21/06 a 22/07)
Normalmente suas intuições estão quase sempre certas, mas esse não será o caso hoje. Será melhor apostar na lógica que nos sentimentos.

LEÃO (23/07 a 22/08)
É ótimo que esteja disposto a investir hoje, mas procure estar certo de que seu empenho e energia estão direcionados para algo viável.

VIRGEM (23/08 a 22/09)
Permitir que estranhos se intrometam em problemas domésticos só fará com que eles fiquem mais complicados, e nada será resolvido.

LIBRA (23/09 a 22/10)
A sorte pode estar ocupada ajudando seus concorrentes. Não é nada contra você; ocorre que chegou a vez do outro, portanto não conte com o acaso hoje.

ESCORPIÃO (23/10 a 21/11)
Você hoje deve ter boas chances de conseguir apoio financeiro para um de seus projetos favoritos. Dedique tempo e energia para objetivos que trarão recompensa material.

SAGITÁRIO (22/11 a 21/12)
Se tiver que assumir algumas tarefas importantes, contenha impulsos e não se responsabilize por mais do que pode controlar. Não hesite em pedir ajuda.

CAPRICÓRNIO (22/12 a 20/01)
Caso não interfira no curso dos eventos, tudo deve funcionar a seu contento hoje, e um problema que lhe preocupa no momento poderá ser resolvido.

AQUÁRIO (21/01 a 19/02)
Não ignore a mensagem que lhe está sendo enviada pelos seus instintos. Eles podem lhe levar a algo que o fará muito feliz.

PEIXES (20/02 a 20/03)
Sem ser arrogante ou insolente, expresse com mais ênfase que de costume suas certezas. Você terá sucesso, mas apenas se não demonstrar dúvidas.

Labim/UFRN

passatempo

oitoerros

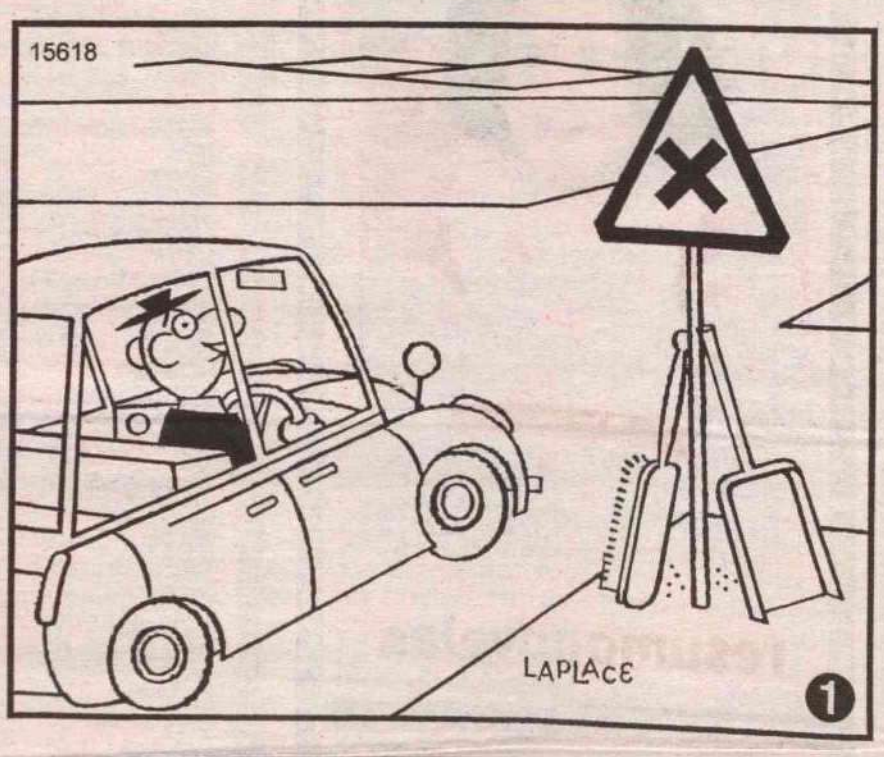

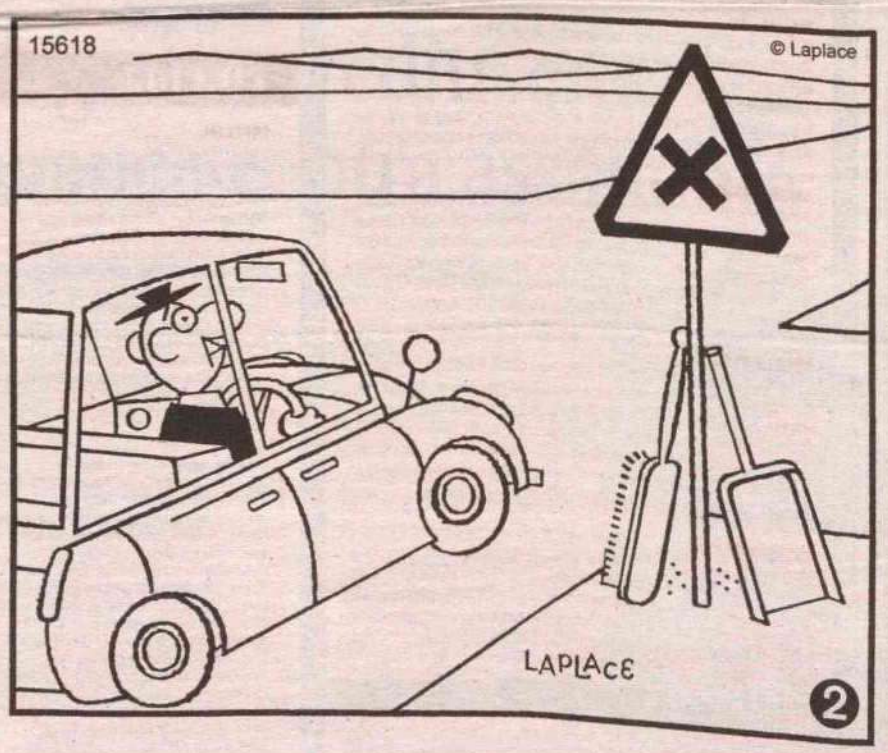

Solução: 1- Montanha ao fundo. 2- Cabo da pá. 4- Limite da calçada, próximo à pá. 5- Capô do carro. 5- Para-choque dianteiro do carro. 6- Barba do homem. 7- Porta dianteira esquerda do carro. 8- Banco traseiro do carro.

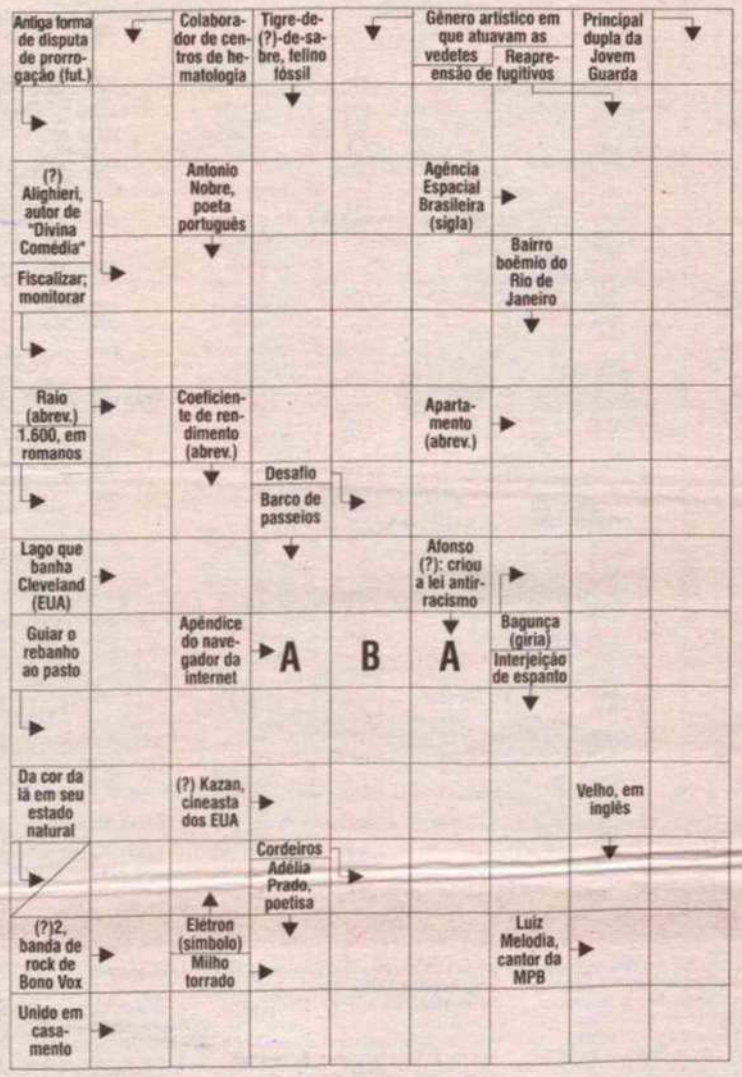

sudoku

		4		7	5		1	
	3	7	8					
	6			3				
							8	
9						6	4	
		3	1	5	6		9	
	1			9	3	2		
					7			
			4			8	7	

RESPOSTAS

								R
							T	O
						A	E	U
					A	E	A	R
				A	E	B	E	E
			D	A	N	T	E	C
		C	O	N	T	R	O	L
		R	E	O	A	P	T	O
	M	D	C	R	E	P	T	O
		E	R	I	E	A	U	E
		S	A	B	A	R	E	
	P	A	S	T	O	R	E	A
		N	E	L	I	A		
B	E	G	E	A	N	H	O	S
		U	A	D	O	L	M	
		E	S	P	O	S	A	D

2	9	4	6	7	5	3	1	8
5	3	7	8	1	4	9	2	6
8	6	1	9	3	2	4	5	7
1	2	6	7	4	9	5	8	3
9	7	5	3	2	8	6	4	1
4	8	3	1	5	6	7	9	2
7	1	8	5	9	3	2	6	4
6	4	9	2	8	7	1	3	5
3	5	2	4	6	1	8	7	9



Labim/UFRN

Embalagens de remédios vão mudar

Novo modelo vai favorecer identificação para os pacientes

Brasília - As cores e informações nos rótulos de embalagens dos remédios distribuídos pelo Ministério da Saúde vão mudar, entre eles, antirretrovirais e medicamentos para tratamento de hepatite, hanseníase, tuberculose e alguns usados nos hospitais. A ideia é ficar mais fácil para o paciente saber qual medicamento deve tomar. O novo modelo começa a valer somente daqui a seis meses. Nos últimos quatro anos, um estudo do ministério identificou várias reclamações de pacientes e autoridades que confundiam remédios gratuitos por causa das cores e tamanho das palavras.

"Foram feitas alterações para o paciente identificar a diferença de um medicamento para o outro. Por exemplo, para um idoso que toma vários remédios", explicou o diretor-presidente da Agência Nacional de Vigilância Sanitária (Anvisa), Dirceu Barbano. As letras nas caixas, ampolas, frascos e cartelas passarão a ser na cor branca com fundo verde, no lugar do branco e azul usados desde 2002. O tamanho do nome do princípio ativo será duas vezes maior em comparação à marca comercial, diferente da embalagem atual em que o nome comercial aparece mais. Na rede pública, o médico é obrigado a prescrever um medicamento pelo princípio ativo e não pelo nome comercial.

A logomarca do Sistema Único de Saúde (SUS) terá maior destaque com intuito de ressaltar que se trata de um remédio de graça e com venda proibida. O novo modelo mantém informações do atual, como tarja de genérico, uso restrito, quantidade, cuidados de conservação, composição, validade e bula.

No programa Farmácia Popular, mudarão as embalagens somente dos remédios do Ministério da Saúde vendidos na rede de unidades mantidas pelo governo federal. Nas farmácias e drogarias privadas que participam do programa, não haverá alteração, como é o casos dos remédios de graça contra hipertensão e diabetes. Os laboratórios terão um período de 180 dias para se adaptar. Nesse prazo, os remédios com a embalagem atual continuarão sendo entregues à população. O Ministério da Saúde compra mais de 100 tipos de medicamentos.

Daiane Nunes/DN/D.A Press



Mudança é para os remédios distribuídos pelo Ministério da Saúde

SAÚDE

VACINA DA GRIPE SERÁ EM MAIO

A campanha nacional de vacinação contra a gripe sazonal ou gripe comum será feita entre os dias 5 e 25 de maio. A vacina utiliza as três cepas de vírus que mais circularam no país no ano anterior e, de acordo com o Ministério da Saúde, vai imunizar também contra a influenza A(H1N1) - gripe suína. A pasta informou que, apesar dos casos de infecção e morte por H1N1 registrados nas regiões Norte e Nordeste em pleno verão brasileiro, não há previsão de antecipação da campanha. Dados do ministério indicam que, no ano passado, cerca de 25 milhões de pessoas foram vacinadas contra a gripe sazonal. A vacina também imunizado contra a gripe suína.

fazer | dap·rn

TÁ DIFÍCIL ACHAR O QUE PROCURA?

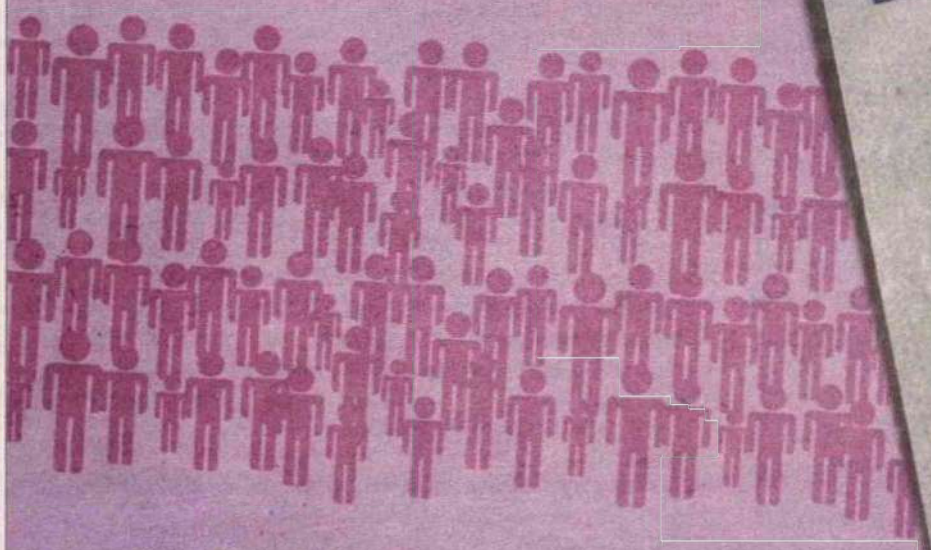



Comprar, alugar ou vender. Oferecer, comprar, contratar. Casa, carro, emprego ou moto. Apartamento ou serviços. Nos classificados do Diário de Natal é mais fácil!

LIGUE 4009 0200
classificadosdn.rn@dabr.com.br

O POTI DIÁRIOdeNATAL
DIÁRIOdeNATAL

Labim/UFRN

- "Entre as qualidades mais belas que pode demonstrar um povo está o devotamento aos heróis, o apreço por aqueles que se sacrificaram pelo bem da pátria, que deram uma parcela da própria existência ao serviço nacional ou da humanidade" (in "Banco de Sangue" - 2.4.1943)

ASSIS CHATEAUBRIAND

Hora do basta

Os dados assustam. No Distrito Federal, unidade da Federação que tem a polícia mais bem paga do país, a violência sexual contra mulheres atingiu número alarmante. A média é de dois estupros por dia. Em 2011, foram 684 ocorrências. Parece situação de guerra. Nenhuma cidade escapa do medo. Ceilândia, que detém o triste recorde de registros, ostenta a vergonhosa cifra de 138 casos. Nem Brasília escapa. O centro do poder, que abriga Legislativo, Executivo, Judiciário e corpo diplomático, anotou 30 reclamações.

Apesar de assustadoras, as estatísticas podem estar subestimadas. É que muitas estupradas não denunciam a violência. As causas do silêncio são muitas. Entre elas, a ignorância dos direitos; a vergonha da exposição pública; o medo de vingança dos algozes; a dependência financeira ou emocional que se observa, sobretudo, quando o agressor é membro da família ou provedor da casa.

A barbárie contra as mulheres não pode ser vista isoladamente. Impõe-se enquadrá-la no contexto da violência que dia a dia se agrava na capital da República. A ousadia dos bandidos torna os limites cada vez mais elásticos. Nos dois primeiros meses deste ano, houve nada menos de 71 sequestros relâmpagos.

Não há mais lugar seguro. Estacionamento de universidade, calçada de shopping centers, saída de cinema ou supermercado, entrada em garagem (pública ou particular) há muito deixaram de ser sinônimo de segurança. São, hoje, terrenos minados cuja explosão atinge indistintamente pobres e ricos, homens e mulheres, jovens e idosos.

Os brasilienses tiveram, na terça-feira, demonstração da desenvoltura dos marginais. Senhora de 83 anos saía de farmácia na 314 Norte. Um homem armado a forçou a entrar num carro e a obrigou a sacar R$ 500 na agência da Caixa situada na 313 Sul. Em seguida a liberou. A violência, vale lembrar, não ocorreu de madrugada nem com ruas desertas. Ocorreu nas primeiras horas da tarde, apesar do movimento que caracteriza a quadra naquele horário.

Outros crimes também incharam as estatísticas. Furtos, roubos, agressões aumentam em cifras e ousadia. O número de homicídios, por exemplo, atingiu 638 em 2010. No ano seguinte, saltou para 722. Procede, pois, o sentimento de medo e insegurança que se apodera da população. Cidadãos que pagam impostos e deveriam ter assegurada a tranquilidade são obrigados a investir em segurança privada.

Não só. Renunciam de parcelas da liberdade a que têm direito. Dar caminhadas à noite, sacar dinheiro em caixas eletrônicos, deixar as crianças brincarem nas quadras e ir ao comércio constituem risco crescente. É hora do basta. Urgem medidas eficazes aptas a devolver a paz ao Distrito Federal. Inteligência, polícia nas ruas e combate efetivo ao tráfico e ao consumo de drogas são medidas que não podem esperar.

CHARGE



cartas redacao.rn@dabr.com.br

Para enviar sua opinião para a seção CARTAS, escreva para o e-mail ou envie correspondência para o endereço abaixo. Lembramos que o conteúdo é de inteira responsabilidade de seus autores.

DIÁRIO DE NATAL / REDAÇÃO
Av. Bacharel Tomaz Landim, 1042 - Jardim Lola. CEP 59104-000 S. G. do Amarante - RN

Pelo Twitter

E aí, vai ter que sair agora! RT @dn_online: Leandro Campos é denunciado no TJD e pode pegar gancho de até 12 partidas. **Via @MiguelIMedeiros**

>>>
Acharam o homem aranha vendendo castanha na praia de Genipabu. Deu no Diário de Natal. Pra agitar a concorrência, vem aí o Batman das cocadas! **Via @pitombas**

>>>
Mossoró no mesmo nível RT @JuliskaAzevedo: trânsito em Natal: À beira da imobilidade **Via @julio_sousa**

Bebidas alcoólicas

Ao acompanhar o noticiário, é possível notar a presença de movimentos pela volta do álcool aos estádios. De início, é preciso observar que nunca se viu uma torcida calada pela falta de uma cerveja. Quais são as consequências que observamos de eventos ligados ao álcool? Mortos, feridos e paraplégicos devido a motoristas bêbados; tumultos, brigas e assassinatos causados pelo álcool; mães e crianças apavoradas aguardando a volta do pai bêbado; lares desfeitos; empregos perdidos; males de saúde, até cirroses. A lógica se impõe: nenhum poder constituído e nenhuma pessoa deveria incentivar o uso dessa bebida e outras drogas. Nosso patrimônio cultural deveria ser muito grande em educação, intelectualidade, vida artística e esportes, mas nunca em cachaça. Palavras em contrário lembrarão sóis tapados com peneiras. **José Gomes**, por e-mail.

Justiça

O clamor popular, no afã por justiça, faz com que a sociedade prejulgue os crimes de maior repercussão. Isso é compreensível, ainda mais no caso Thor Batista, haja vista o poderio econômico às vezes dar causa a atos protelatórios à ação da Justiça. Não estou defendendo Thor, mas tampouco quero acusá-lo. Só acho que a diferença de classes não pode se sobrepor aos fatos e ao direito e, assim, dou razão aos ditames da Constituição, na qual ninguém é considerado culpado até sentença judicial transitada em julgado. Thor Batista tinha 51 pontos na carteira: falha dos agentes de trânsito, omissos na obrigação de tirar-lhe das ruas, perante o não imperativo ético de Thor de fazê-lo por livre e espontânea vontade (ingenuidade exigir isso de outrem). Sabe-se, segundo o delegado do caso, que o ciclista morto estava no meio da rua quando ocorreu o atropelamento e havia ingerido bebida alcoólica. O que deu causa ao acidente? A direção agressiva de Thor? O ciclista com reflexos reduzidos pelo álcool? Ou ambos? Não cabe a nós aduzir ou deduzir alguma coisa em meio a essas incertezas, mas sim à perícia e à Justiça. **Ricardo Santoro**, por e-mail.

DIÁRIO de NATAL

Presidente: GLADSTONE VIEIRA BELO | Vice-Presidente: JOEZIL BARROS | Diretor Geral: GUILHERME MACHADO

Diretor Institucional: Deliomar Soares | Editora Executiva: Juliska Azevedo

ENDEREÇO:
Av. Bacharel Tomaz Landim, 1042 – Jardim Lola, São Gonçalo do Amarante - RN – CEP: 59.104-000 – PABX: 0xx84 4009.0166

Sucursal
São Paulo (SP): 0xx11 3045.4921
Rio de Janeiro (RJ): 0xx21 2263.1945

Representantes
Distrito Federal: 0xx61 3201.0071
Ceará: 0xx85 3264.0576
Pernambuco: 0xx81 3326.7188

D.A Press Multimídia
Atendimento para venda e pesquisa de imagens: Pessoalmente: segunda a sexta, das 10h às 14h. Email e telefone: segunda a sexta, das 10h às 22h / sábados e feriados, das 12 às 18h. Email: dapress@dabr.com.br. Telefones: (61) 3214.1575 / 1582 Fax: (61) 3214.1583

MARKETING		4009-0181
ADMINISTRAÇÃO		4009-0186
ATENDIMENTO		
ASSINANTE	Capital	4009-0220
	Interior	4009-0220
COMERCIAL		4009-0173
CLASSIFICADOS		4009-0200

BALCÃO DE ANÚNCIOS:
Av. Deodoro, Lj 7, Galeria Solar - Cidade Alta - 3201-8568

VENDA AVULSA	
Telefone	4009-0237
Rio Grande do Norte	R$ 1,00
Outros Estados	R$ 3,30

DIÁRIOS ASSOCIADOS | ANJ Associação Nacional de Jornais

COMO ENTRAR EM CONTATO COM O DIÁRIO DE NATAL
Redação: 0xx84 4009.0150 / Circulação: 0xx84 4009.0220 / Marketing: 0xx84 4009.0181

Labim/UFRN

Vítima: causa o efeito do crime?

Adalberto Targino
ceaf_pge@rn.gov.br

O tema é novo, polêmico, e de importância capital para a Criminologia, a Criminalística, o Direito Penal, a Psicologia, a Psiquiatria Forense, a Sociologia e as demais ciências voltadas para o estudo do homem em sociedade.

Essa Doutrina da Vítima ou "Vitimologia", segundo acentua Paasch, teve como seu fundador o judeu B. Mendelson, conhecido advogado de Jerusalém, que a internacionalizou através da publicação de seus notáveis trabalhos de sociologia jurídica, editados restritamente em 1947 e, mais amplamente, em 1957, em Bucarest, sob o título "Um horizonte novo na ciência bio-psico-social: a Vitimologia".

Sua meta central é observar os fenômenos de ordem psicológica e social, no tocante à vítima, como sujeito passivo e o crime em sua relação com o criminoso. Examina causas e efeitos, propondo a sistematização de pesquisa e estudos sobre o assunto, subordinados não a um simples departamento da ciência penal, mas à necessidade de se erigirem os conhecimentos e sua metodização sobre o tema em ciência, unida à Criminologia.

Seu valor é imensurável, pelas conseqüências utilíssimas a que se chegará na melhor formulação e a aplicação da Lei Penal, bem como no ataque a um fator criminógeno. Diversos fatos, surgem como perturbação da ordem jurídica penal, exclusiva ou preponderadamente por decorrência e até culpa da própria parte ofendida.

Se é verdade que o exemplo vale mais do' que um discurso, então exemplifiquemos para maior clareza e entendimento: a namorada que adentra, nua e sozinha, nos aposentos do namorado, mesmo de menor, é mais sedutora que seduzida; sair de uma agência bancária contando o dinheiro na rua, é o mesmo que pedir para ser assaltado; deixar a chave de ignição no carro com vidros abertos, ainda é grave falta de atenção que muitas vezes, faz o criminoso; a dona de casa que deixa dinheiro exposto para uma empregada doméstica mal paga, sem freios religiosos ou morais e, em geral, com numerosa família faminta, a estimula ao furto; a esposa infiel que cria os ingredientes causadores da violenta emoção, inclusive comprando uma arma para o marido ou debochando de sua reação, não raro com suas atitudes, estimula, provoca e determina o crime.

Pelo que se pode ver, a vitimologia não é ponto secundário na criminologia, nem particularmente no processo movido contra o acusado, mas de inestimável valia para a apuração real e concreta do fato delituoso.

A relação deliquente-vítima é muito importante para o exame do dolo e da culpa do agente, quando analisado à luz dos elementos que a vitimologia possa apresentar. Por ser o delinqüente o ponto principal na apuração da ocorrência criminal, não pode permanecer simplesmente na dissecação exterior dos fatos e circunstâncias de que se revestiu a infração, obrigando o exame também da possível e eventual culpa da vítima, ou de sua participação inconsciente no fato, sem a qual o delito poderia até inexistir.

Como é sabido, no Direito Penal não existe punição à vítima. Ela só será punida se, apesar de vítima de algum crime, agiu de modo culposo ou até doloso, integrando alguma figura típica de delito. Será, então, punida por seu crime ou contravenção e não na qualidade de vítima da infração de outrem. Contudo, "mutatis mutantis", não se pune a vítima, é certo, porém punir-se-á menos, ou não se punirá o agente, de conformidade com os elementos e fatores da valoração do ato criminoso.

Adalberto Targino, procurador do Estado e membro da Sociedade Brasileira de Direito Criminal, colabora às sextas-feiras.

A rede é uma, as escolas são muitas

Thiago Baptistella Cabral
thiagobcabral@yahoo.com.br

A principal ferramenta de avaliação do sistema educacional básico brasileiro é o Índice de Desenvolvimento da Educação Básica (IDEB), que é feito através de provas bienais nas escolas e dados do censo escolar. Em maior ou menor grau, todos os estados brasileiros tiveram suas médias aumentadas. Em sua escala de notas, que vai de 0 a 10, o IDEB do estado do Rio Grande do Norte nos anos finais (9º ano) do ensino fundamental subiu de 2,7 para 3,3. A melhora é significativa, mas em alguns casos estes números podem mascarar um problema.

No segundo semestre de 2010, em um estudo realizado pelo Movimento Todos pela Educação, verificou-se um aumento na discrepância entre as notas das melhores em relação às piores escolas em 14 estados da federação, dentre eles o Rio Grande do Norte. O estudo comparou o IDEB dos anos de 2005 e 2009 dos anos finais do ensino fundamental (6º ao 9º ano) de escolas estaduais. O estado potiguar teve um aumento na desigualdade entre as melhores e as piores escolas de 3,7%, e os estados em que a situação se agravou mais foram o Amapá, com um aumento de 24%, seguido de Alagoas (19,8%). No lado oposto da tabela está o Mato Grosso (MT), no qual a discrepância entre as notas das melhores e das piores escolas diminui em 40%, seguido do Distrito Federal (DF), com 26,3%.

Essa diminuição da desigualdade entre as notas das escolas não ocorreu por acaso. No site da Secretaria de Educação do Mato Grosso, a secretária de Educação, Rosa Neide Sandes de Almeida, explica: "Apostamos na implantação (...) do projeto inédito no país, como são os Cefapros, investimentos na rede física e no salário dos profissionais da educação". Segundo o mesmo site, no Centro de Formação e Atualização de Professores (CEFAPRO) "Os conteúdos da formação são decididos em conjunto com as escolas, de acordo com as particularidades de cada uma, e as metodologias usadas procuram refletir a prática do docente em sala de aula. Cursos rápidos e fragmentados são substituídos por formação e atualização permanente". Já no Distrito Federal, que possui o maior IDEB do país nos anos iniciais (5,6) e o segundo maior IDEB nos anos finais do Ensino Fundamental (4,4), o secretário da educação, Marcelo Aguiar, em reportagem ao jornal Correio Braziliense, cita a existência do Programa de Descentralização Administrativa e Financeira (Pdaf), que oferece autonomia gerencial às escolas. Em seis de dezembro de 2007, através da promulgação do decreto nº 28.513, assegurou-se "os meios para que os diretores e vice-diretores pudessem realizar, com agilidade e em conformidade com as demandas e necessidades locais, ações e atividades voltadas para a melhoria das condições de funcionamento das escolas e do ensino". O programa é feito por adesão voluntária das escolas, mas para aderi-lo, as instâncias de deliberação e representação da comunidade escolar, tais como o Conselho Escolar, as APMs - Associações de Pais e Mestres, APAMs - Associação de Pais, Alunos e Mestres e Caixas Escolares, devem estar formalmente constituídas e ativas.

Além da preocupação dos gestores em construir alternativas para melhorar a situação, é interessante observar um ponto em comum entre as duas redes de ensino com maior sucesso em melhorar a educação de todas as escolas: o respeito pela diversidade. Uma rede de ensino é feita de um conjunto de escolas com realidades, vivências, demandas e vontades diferentes. Sem a visão míope do gestor que enxerga a rede de ensino como algo uniforme, é possível melhorar a situação de todas as escolas de forma mais igualitária.

Thiago Baptistella Cabral, biólogo e educador, escreve a convite do Instituto de Desenvolvimento da Educação (IDE), que colabora às sextas-feiras.

Lembramos que o conteúdo dos artigos remetidos ao Diário de Natal é de inteira responsabilidade de seus autores.

DIÁRIO DE NATAL na história

HÁ 68 ANOS

Quinta, 30 de março de 1944

Acabam de concluir os exames finais os alunos de artilharia e infantaria dos Núcleos de Preparação de Oficiais da Reserva. Os primeiros, num total de 12, tiveram como instrutor-chefe o capitão Flamínio Rocha, e os segundos, em número de 44, o capitão Carlos Trita. A cerimônia de declaração de aspirantes a oficiais será realizada oportunamente, talvez no dia 19 de abril, data natalícia do Presidente Getúlio Vargas.

Quinta, 30 de março de 1944

O Diretório Regional da Liga de Defesa Nacional no Rio Grande do Norte, obedecendo à orientação patriótica de seu Presidente, o Senhor Interventor, general Antônio Fernandes Dantas, dá início por seu Departamento feminino, à Campanha do Agasalho para o soldado do Corpo Expedicionário. Como uma primeira etapa de encaminhados à Divisão Expedicionária de Engenho Aldeia, por intermédio do General Newton Cavalcanti, criador e animador daquele campo de adestramento militar.

HÁ 63 ANOS

Quarta, 30 de Março de 1949

Instalou-se domingo nesta capital o Diretório Acadêmico de Farmácia e Odontologia de Natal. Para constituir a diretoria provisória da nova entidade, foram aclamados os estudantes Paulo Garcia de Oliveira, Djanira Farias e José de Freitas Dutra. Foi designada uma comissão para elaborar os estatutos que ficou constituída dos estudantes Nerideus Saldanha Brasil, Ítalo Suassuna e Hamilton Oliveira.

HÁ 44 ANOS

Sábado, 30 de Março de 1968

Estranhos objetos de forma cônica estão cruzando os céus do município de Pereiro no Ceará, deitando claridade, que parece proveniente de grandes holofotes, sobre a Serra dos Macacos onde aconteceram recentes estrondos. Várias pessoas já presenciaram o fato, quando um daqueles objetos, que para a maioria das pessoas são discos voadores, iluminou por alguns segundos a torre da igreja, deslocando-se com velocidade impressionante em direção a Serra, sobre a qual voltou a dirigir o forte raio de luz.

HÁ 28 ANOS

Sexta, 30 de Março de 1984

Os estudantes da Universidade Federal do Rio Grande do Norte cumpriram sua promessa: invadiram ontem as dependências da Reitoria. Não escapou nem mesmo o gabinete do Reitor Genibaldo Barros, que, sem condições de trabalho, retirou-se do prédio. Portando cartazes e faixas, os universitários liderados pelo DCE decidiram transformar o gabinete do Reitor numa "sala de comando". As outras salas foram destinadas a improvisados "centros acadêmicos". O motivo da invasão: protesto contra a Portaria 62/84 do MEC e o aumento nos preços das refeições do Restaurante Universitário.

Labim/UFRN

classificados

PARA ANUNCIAR LIGUE: 4009-0200

1.1 Barro Vermelho

1 IMÓVEIS Compra e Venda

1.1 Apartamento

Barro Vermelho

3 QUARTOS

JM CORRETOR DE IMÓVEIS - C.1959. F.9966-0834/8828-4614. Vende-se Apart, exc.entorno, perto de tudo and méd ldo sombr, 1 ste + 2/4 soc, sl p/ 2 amb (rda tto), wc soc, coz, (arma + granit), ár serv, ent.serv, dep compl, acab, cer, granit, blindex, slão fest, elev 2 vgs gar, ar.116m2. R$ 260 mil. APV.9020. (ma). www.imoveissempre.com.br.

Candelária

4 QUARTOS ou +

JM CORRETOR DE IMÓVEIS - C.1959. F.9966-0834/8828-4614. Vende-se bonito apart, ár.nobre, and.méd. baixo, ldo sombr, 4 sts (armar+blindex+gran), ste mást (closet + arm + hidr +blindx + escrit), sl p/4 amb, (varand+sanca + r.teto) sl TV, lavab, coz (arms) desp, ár serv, ent serv, dep comp, pso cer, ficam fixs (arm+espelhos), ár.lazer, s.fests, churrasq, jogs, 2 pisc, sauna, p.groung, sl fitness, q.poliesp, vig. 24 hrs, jdim, 2 elev, 3 vgs gar, ár priv. 257m2. APV.7230(bi). www.imoveisempre.com.br.

JM CORRETOR DE IMÓVEIS - C.1959. F.9966-0834/8828-4614. Vende-se Belo Apartam, ar.nobre, exc.entorn, and méd alto, ldo sombr, 4 sts, sdo 1 ste mast (hidro + closet + cent.ar), esc, sl p/2 amb, (var c;vist panoram), lavab, sl intma, cpa coz (granit), desp, ár serv, dep compl, ent.serv, acab, pso porcel, cer, granito, elev, 3 vgs gar, pisc, s.jgos, s.fest, q.poliesp, fitness, seg 24 hrs, ár.256m2. APA.7290 (gr). www.imoveisempre.com.br.

JM CORRETOR DE IMÓVEIS - C.1959. F.9966-0834/8828-4614. Vende-se bonito apartam, ár nobre, bla vista, and méd, alto, ld sombra, excel acabam, 4 suit, 1 suit mast (closet) 1 suit reversiv c/ var, sl p/ 2 amb, var, coz (cba granit) ár serv, dep comp, pso granit + ceram, exc á.lzer s.fest, piscina churrasq, parq, jard c/ paisagis, port 24h, 2 elev, 3 vg gar. APV. 7210(AP). www.imoveisempre.com.br.

Capim Macio

1 QUARTO

PX ROBERTO FREIRE 1/4,sl em L, coz, wc, garagem. R$ 150 mil. F:(84)8859-7442/9172-2026.

2 QUARTOS

APTO C/2/4 S/ COND 1 Andar, Copa/coz, 2 wc, sl, gar. Por trás Sup. Bom Preço. F:9431-2831

3 QUARTOS

JM CORRETOR DE IMÓVEIS - C.1959. F.9966-0834/8828-4614. Vende-se blo apartam exc loc, fino acabam, elegant, estilzad, and méd, 3 suit, lavab, pis granito + ceram, suit mast (c/ closet+hidro, espel) sl p/ 4 amb (sanc+estant) var, suts (cortinas+blindx) cpa coz (cub granit) ár serv, dep emp, 3 vag gar, piscin, slão fsta, s. jog, 2 elev, churrasq, q.poliesp, port 24 hs. APV-4025(s).

IMOBILIÁRIA CAIO FERNANDES
DESDE 1992 I CRECI-RN 1191/J
Fone - 4008-0001

1.1 Capim Macio

JM CORRETOR DE IMÓVEIS - C.1959. F.9966-0834/8828-4614. Vende-se blo apartam exc loc, fino acabam, elegant, estilzad, and méd, 3 suit, lavab, pis granito + ceram, suit mast (c/ closet+hidro, espel) sl p/ 4 amb (sanc+estant) var, suts (cortinas+blindx) cpa coz (cub granit) ár serv, dep emp, 3 vag gar, piscin, slão fsta, s. jog, 2 elev, churrasq, q.poliesp, port 24 hs. APV-4025(s).

JM CORRETOR DE IMÓVEIS - C.1959. F.9966-0834/8828-4614. Vende-se Apartam exc loc, fino acabam, elegant, estilzad, and méd, 3 suit, lavab, pis granito + ceram, suit mast (c/ closet+hidro, espel) sl p/ 4 amb (sanc+estant) var, suts (cortinas+blindx) cpa coz (cub granit) ár serv, dep emp, 3 vag gar, piscin, slão fsta, s. jog, 2 elev, churrasq, q.poliesp, port 24 hs. APV-4025(s).

JM CORRETOR DE IMÓVEIS - C.1959. F.9966-0834/8828-4614. VENDE-SE ótimo apart , linda vista and alto, 3/4, sdo 1 ste, sl p/2 amb, var, wc soc, coz, ár serv, dep compl, ent serv, ár lazer, s.fest, pisc, parq, churrasq, q.poliesp c/futeb, s.jgos, vig 24 hrs, 2 elev, 2 vgs gar, ár 86m2. APV480(epi)www.imoveisempre.com.br

Lagoa Nova

2 QUARTOS

JM CORRETOR DE IMÓVEIS - C.1959. F.9966-0834/8828-4614. Vende-se Apart exc loc, 2/4, and méd, ld somb, sl + var, coz granit wc serv, pso ceram, á. lzer: sl fest, vig 24 hs, elev, piscina, churrasq, 1 vg gar, ár. 60m2. APV. 4070(asp) www.imoveisempre.com.br.

JM CORRETOR DE IMÓVEIS - C.1959. F.9966-0834/8828-4614. Vende-se Apart exc loc, 2/4, and méd, ld somb, sl + var, coz granit wc serv, pso ceram, á. lzer: sl fest, vig 24 hs, elev, piscina, churrasq, 1 vg gar, ár. 60m2. R$ 155 mil. APV.4070(asp) www.imoveisempre.com.br.

REIS MAGOS C.1328. F: 3222.4480/3211.2355. Villagio de Roma: sla, 2/4, wc soc, coz, ár. de serv, gar p/1 car. R$ 160 mil.

3 QUARTOS

JM CORRETOR DE IMÓVEIS - C.1959. F.9966-0834/8828-4614. Vende-se Belo Apartam, Coração L.Nova,perto tudo and alto, ldo somb, 3/4 sdo 2 sts, arm, sl p/2 amb + var, coz (granit), ár serv, dep emp, entrad, serv, cer, ár lazer, s.fest, pisc, churrasq, ár verde, parquin, acab, c/gás vig 24 hrs, 2 elev, 2 vgs gar, ár 90m2. APV.4090(bhb). www.imoveisempre.com.br.

1.1 Lagoa Nova

JM CORRETOR DE IMÓVEIS - C.1959. F.9966-0834/8828-4614. Vende-se Apartam, exc localiz, 3/4 snd 1 suit (hidro) and méd baixo, ld somb, sl 2 amb + var, coz, ár serv, dep emp, ceram, ár lzer: piscina, vig 24 hs, elev, 2 vg gar, Ar: 120 m2. Val Vend R$ 185 mil aceita financ. APV.4010(ad). www.imoveisempre.com.br.

REIS MAGOS C.1328. F: 3222.4480/3211.2355. Residencial I Cristo Redentor: sla 4 ambs, sla. interna, 3/4 sdo tdos ste c/arms, coz. c/arms, ár. serv, dep. compl, capela, gar p/2 cars, 200m2, R$ 480 mil.

4 QUARTOS ou +

JM CORRETOR DE IMÓVEIS - C.1959. F.9966-0834/8828-4614. VENDE-SE Lindo apart 4 sts, alto padrão, and alto, bla vista ntal e R.potengi c/mar, ld sombr, 4 sts arm, sl 4 amb, lavabo, sl ster/tv, ste mast, clset + sl intma + blindx, cop/coz (arm, ár serv, dep emp, entrad serv, porcel, mveis fxos, ár lazer, s.fest, pisc, churrasq, ár verde, parq, acab c/gás vig 24 hrs, 3 elev, 4 vgs gar, ár 220 m2. APV4097(cnv). www.imoveisempre.com.br.

Neópolis

2 QUARTOS

JM CORRETOR DE IMÓVEIS - C.1959. F.9966-0834/8828-4614. Vende-se novo, repasse, 2/4 snd 1 suit, and alt, ár. lzer compl, pronto p/ morar, exc oportunid. www.imoveisempre.com.br.

Nova Parnamirim

3 QUARTOS

JM CORRETOR DE IMÓVEIS - C.1959. F.9966-0834/8828-4614. Vende-se novo, repasse, 3/4 sdo 1 ste, andar alto, coz, ár serv, wc soc, var, dep, elev, 2 vgs, ár lazer compl, entrega, dez, exc oport. R$- 105 mil. (+saldo). www.imoveisempre.com.br. APV 470(hac).

Petrópolis

3 QUARTOS

JM CORRETOR DE IMÓVEIS - C.1959. F.9966-0834/8828-4614. vende-se apart 3 suit (arms) and médio , 1 sl p/ 2 amb (sanca) coz (arms) ar serv, entrad serv, 2 vg gar, sl fest, sombra, churrasq, ár. privat 151m2 R$ 230 mil. APV. 5020(an). www.imoveisempre.com.br.

Ponta Negra

1 QUARTO

JM CORRETOR DE IMÓVEIS - C.1959. F.9966-0834/8828-4614. VENDE-SE belo Flat, mobiliado, estilizado, c/ vista p/ mar, acesso morro careca, and méd alto, 1 suit (ar cond + blindx) tv. cbo, frigob, wc, arms, 1 vg gar, exc acab, confort, exc ár. lzer, room servic 24 hrs. (FLV.340(pn). www.imoveisempre.com.br.

3 QUARTOS

JM CORRETOR DE IMÓVEIS - C.1959. F.9966-0834/8828-4614. VENDE-SE exc apto c/vist p/mar, and, alto, estiliz, ld som, 3/4 sdo 2 sts, closet + arm + blindex, sl p/2 amb, var, wc soc, coz, arm, ficam fixos, ár serv, roda tto, pso granit, ár lazer, sl.fest, pisc, parq, churrasq, vig 24 hrs, 2 elev, 2 vgs gar, ár 94m2. APV4098(mtp). www.imoveisempre.com.br.

4009.0200 CLASSIFICADOS DO DIÁRIO. VENDE MAIS

1.1 Tirol

Tirol

2 QUARTOS

JM CORRETOR DE IMÓVEIS - C.1959. F.9966-0834/8828-4614. Vende-se apart, perto tudo, 2/4 sdo 1 ste, and, méd ldo somb, sl + var, wc soc, blindex, coz, arm, ár serv, pso cerm, ficam 2 splits, ár lazer, s.festas, vig 24hrs, elev, pisc, churrasq, 1 vg gar, ár 54m2. R$ 170 mil.APV.3199 (ac). www.imoveisempre.com.br

3 QUARTOS

JM CORRETOR DE IMÓVEIS - C.1959. F.9966-0834/8828-4614. VENDE-SE Apart., exc localiz, 3/4 snd 1 suit, and méd, sl 2 amb, wc soc, coz, ár serv, dep emp, ceram, piscina, sl fest, vig 24 hs, elev, 2 vg gar, ár. 100m2. Val. venda R$ 295 mil, aceita financiam. APV.3198(aim). www.imoveisempre.com.br.

4 QUARTOS ou +

JM CORRETOR DE IMÓVEIS - C.1959. F.9966-0834/8828-4614. Vende-se Belo Apartam, ár.nobre, andar.méd. alto, ldo sombra, espaç, confort, 4 sts (arm + blindx), ste mast (closet + hidro + blind), sl p/2 amb (ampla + vista panoram), esc, lvabo, cpa. coz (arm + granit), desp, ár serv, dep compl, ent serv, granit, cer, sanca, rda tto, ficam móveis fixos, ár.lazer. s.festa, sauna, pisc, churrasq, vig 24 hrs, gerador, elev, 3 vgs gar, ár 245m2. APV.3155(nc). www.imoveisempre.com.br

JM CORRETOR DE IMÓVEIS - C.1959. F.9966-0834/8828-4614. vende-se excel apart estiliz, modern, 3 suit + 1 escrit, and méd, ld sombra, suit mast (2 closet + armars + blindx + hidro + escrit) sl 3 amb, var, roup, copa coz (armars) desp, ár serv, dep comp, ent serv, sanc, ficam móveis fixos, ár. lzer: sl fest, churrasq, vig 24 hs, 2 elevad, 2 vg gar, ar.227m2 R$ 440 mil. APV.3195(kaf) www.imoveisempre.com.br.

JM CORRETOR DE IMÓVEIS - C.1959. F.9966-0834/8828-4614. Vende-se apart, exc, otm localiz, 3 suit, and méd alto, ld somb, suit mast (arms + blindex) sala 2 amb (sanc) lavb, var, copa coz (arms) ár serv dep comp, ent serv, pso ceram vitrif, ficam móveis fixos (arms) ar lazer: sl fest, vig 24 hrs, elev, 4 vg gar, ár.179m2 R$ 350 mil. APV.3197(mta))www.imoveisempre.com.br

JM CORRETOR DE IMÓVEIS - C.1959. F.9966-0834/8828-4614. vende-se Belo apart estiliz, 3 suit (closet + blindx + escrit + armars) sl 3 amb, var, copa coz, ár serv, dep emp, 2 vgs gar, slão fest, elevadrs, churrasq, ár verd seg, 235m2. APV.3195(kaf) www.imoveisempre.com.br.

1.2 Casa

Emaús

2 QUARTOS

ESCRIT.IMOB.CARLOS CUNHA C.1073.F.:3211-3252/4646. Emaús/B. Industrial: 1 st + 2/4, sl, gar, ót. localização. R$ 190 Mil

Mirassol

3 QUARTOS

CASA DE ESQUINA Com 3/4 sendo 1 suíte, 2 salas, 2 garagens, c/ Loja Comercial, 200m2. R$ 280 mil. 9981.6360/9190.4428

ESCRIT.IMOB.CARLOS CUNHA C.1073.F.:3211-3252/4646. 01 ste + 2/4, sl, dep. gar. gradeada, coz c/arms, blindex, portas de IPÊ. R$ 360 mil.

Nova Descoberta

3 QUARTOS

CASA DE ESQUINA 3/4, 2 salas, coz, wc, quintal, R$ 105 mil. 9900. 2214/9166.5894/8761.7414.

1.2 Nova Parnamirim

Nova Parnamirim

3 QUARTOS

JM CORRETOR DE IMÓVEIS - C.1959. F.9966-0834/8828-4614. VENDE-SE ótm csa, cond fech, 3/4 snd 1 suit, 2 vg gar, entrad soc, 1 sl p/ 2 amb, coz amer, wc soc (blindx + arms) desp, ár serv, entrad serv, terraço, jard, na suit (arms + blindex) 2/4 soc, Ficam tds m.fixos, ld somb, exc ár lzer cletiva> 2 piscinas, churrasq, parq, s.fest, vig 24 hs, 2 vg gar, Ar: 190M2. Vlor cond> R$ 110,00. (CV.900(rm) www.imoveisempre.com.br.

JM CORRETOR DE IMÓVEIS - C.1959. F.9966-0834/8828-4614. VENDE-SE ótm csa, cond fech, 3/4 snd 1 suit, 1 sl, star, 1 sl jantar (rda teto + lumin), wc soc, (arm + blindex + granit), 3 qto pode s/escrit, (arm + sanca), copa/coz, (armars + cba e bancdas granit), ár serv, dep compl, cer, trraço, 2 vgs grag, churrasq, grand, ar 130m2. R$ 250 mil. (ac negoc). vlor cond. R$ 240,00 (PDE Financ) CV.968(sbm) www.imoveisempre.com.br.

JM CORRETOR DE IMÓVEIS - C.1959. F.9966-0834/8828-4614. VENDE-SE Casa, Cond. Fechado, 3/4, sdo 1 ste, 1 sl star, 1 sl jantar, wc soc (granit), coz (armars + cba e banc gra nit) ár serv, grad toda cer, terraço, 2 vgs gar, ar 120 m2. R$ 200 mil. (ac negoc) vlor cond R$ 190,00 (PDE Financ) CV.965 (aib) www.imoveisempre.com.br

REIS MAGOS C.1328. F: 3222.4480/3211.2355. Cond. Alphaville: cond. fechado c/sla, 3/4 sdo 1 ste, wc soc, coz, ar serv, gar p/1 car. R$ 210 mil

Parnamirim

2 QUARTOS

REIS MAGOS C.1328. F: 3222.4480/3211.2355. Sla, 2/4, wc soc, coz, ár. serv, qtal, gar p/2 carros cobérta, jdim c/gramado. Laje plana, 66,62m2. R$ 120 mil valor negociável.

3 QUARTOS

COND. JOCKEY CLUB C/ 2/4 Nova, Terreno 10x20, sl, coz, wc, Quitada. R$ 110 Mil. F: 9171-1838

Parque das Colinas

4 QUARTOS ou +

JM CORRETOR DE IMÓVEIS - C.1959. F.9966-0834/8828-4614. Vende-se linda casa, nova, moderna, 2 paviment, fino acabam, porcelanato, terraço, 4 suit, 3 closet (blindex) suit master (hidr + clset + arms) sl star, jntar (sanca) var, sl int, lvab, copa coz (arms) desp, ár serv, dep comp, ár. 400m2, 6 vag gar, segur eletron, ld somb, exc ár. lzer, piscina. CV.1020(pc). www.imoveisempre.com.br.

Parque das Dunas

2 QUARTOS

PRÓX. POSTO DE SAÚDE 2/4, sla, forro no gesso, cerâmica, coz, wc, entrada para gar. Quitada. R$ 78 mil. 9401.2458/8711.4559

Ponta Negra

3 QUARTOS

JM CORRETOR DE IMÓVEIS - C.1959. F.9966-0834/8828-4614. VENDE-SE excel casa, alto padrão, P>Neg Boulevard, 390m2, 3 sts, sl 4 ambts, lvab, 2 pvmts, copa/coz, ár serv, pisc, churrasq, deck, ste mast, closet spar, hidro, vrand), pisc, churrasq, jdim, 2 vgs gar, cob, márm, grant, climatzda, arm, ac negocia. ár lazer, seg 24 h. CV 670(ppn). www.imoveisempre.com.br.

1.2 Praias

Praias

2 QUARTOS

ESCRIT.IMOB.CARLOS CUNHA C.1073.F.:3211-3252/4646. Piragi/Praia: 01 st. + 2/4, sala, gar p/2 carros, armários, lat. livres. 190 Mil.

3 QUARTOS

ESCRIT.IMOB.CARLOS CUNHA C.1073.F.:3211-3252/4646. Maxaranguape: 3/4 sdo 1 ste, sala, gar, terraço, lat. livres, 477,96 m2. R$ 80 mil (quitada)

ESCRIT.IMOB.CARLOS CUNHA C.1073.F.:3211-3252/4646. Ponta Negra: 3/4 sdo 1 ste, 2 sls, gar, lat. livres, estuc, dep. piso cerâmica. 380 Mil.

Tirol

4 QUARTOS ou +

ESCRIT.IMOB.CARLOS CUNHA C.1073.F.:3211-3252/4646. 5 sts + 2/4, 3 salas, escritório, gar p/5 carros, grades, jardim, quintal, estuc. R$ 1,2 Milhão

1.4 Terrenos e Áreas

Nova Descoberta

TERRENO MED 1410 X 18 interessados ligar 3223-2765/9989-8485

Nova Parnamirim

JM CORRETOR DE IMÓVEIS - C.1959. F.9966-0834/8828-4614. VENDE-SE Exc. lote 360m2, c/ infraestrutura p/ construção de exc casa fácil acesso, terreno de esq, ld somb, escriturado. R$ 55 mil. www.imoveisempre.com.br. VL.97(s)

Parnamirim

VENDO LOTE 12,5 X 20 RESIDENCIAL VIVER F: 9941-3020

Redinha

ESCRIT.IMOB.CARLOS CUNHA C.1073.F.:3211-3252/4646. Terr. 170m2, R$ 8 Mil (Esc. Pública)

2 IMÓVEIS Aluguel

2.1 Apartamento

Barro Vermelho

2 QUARTOS

REIS MAGOS C.1328. F: 3222.4480/3211.2355.Cond. Las Leñas: sla, 2/4 sdo 1 ste, wc soc, coz , ár de serv, gar p/1 car. R$ 800,00 + taxas.

REIS MAGOS C.1328. F: 3222.4480/3211.2355.Cond. Principe de Liverpol:var, sla, 2/4 sdo 1 ste, wc soc, coz. amer., ár. lazer, gar p/01 car, R$ 800,00 + taxas.

Candelária

4 QUARTOS ou +

REIS MAGOS C.1328. F: 3222.4480/3211.2355. Ed.Imperial Candelária: sl.3 amb, 4/4 (tdos ste), wc soc, copa, coz c/arms, ár. serv, dep. gar p/3 cars, ár. lazer comp, 3 mil + taxas.

Capim Macio

2 QUARTOS

FLAMBOYANTE - Apto Reformado, R$ 600,00 Cond. e IPTU incluso, F.: 9631-8760

2.1 Capim Macio

3 QUARTOS

REIS MAGOS C.1328. F: 3222.4480/3211.2355. Cond. Mediterranee: apt. andar alto, ót. localização, excelente ár. lazer, var, sla em L, 3/4 sdo tdos ste, coz, ár. serv, wc de serv, depend, gar. p/2 cars. R$ 1.600,00 + taxas.

REIS MAGOS C.1328. F: 3222.4480/3211.2355.Cond. Sol e Mar: sla, 3/4 sdo 1 ste, wc soc, coz. carm, ár. serv, 02 gar, R$ 700,00 + taxas.

Lagoa Nova

2 QUARTOS

REIS MAGOS C.1328. F: 3222.4480/3211.2355. Cond. Maria Leite Cavalcante:var, sla, 2/4 sdo 1 ste, wc soc, coz, ár. serv, R$ 900,00.

REIS MAGOS C.1328. F: 3222.4480/3211.2355. Villagio Roma: sl, 2/4, wc soc, coz, ár. serv, gar p/1 car. R$ 800,00 + taxas.

3 QUARTOS

REIS MAGOS C.1328. F: 3222.4480/3211.2355. Villagio de Roma: Sla, 3/4, wc soc, coz, ár. serv, gar. p/1 car. R$ 750,00 + taxas.

Nova Parnamirim

2 QUARTOS

ALUGUEL APTO C/ 2/4(1 STE) Novo c/ 57,00M2, sl, coz, wc, 1 vg, lazer completo. R$ 800,00 + Cond. F: 9171-1838

REIS MAGOS C.1328. F: 3222.4480/3211.2355.Cond. Monterrey: Sla, 2/4 sdo 1 ste, wc soc, coz, ár. serv, gar p/1 car, R$ 600, 00 + taxas 1ª locação

3 QUARTOS

COND. ESPLANADA DOS JARDINS 3/4, Var,Térreo. Tr. 3206-0517/8734-3054

Petrópolis

2 QUARTOS

ED. RUI MARINHO Próximo a Maternidade Januário Cicco. Condomínio R$ 600,00 + aluguel a combinar.8899.1077/9982.5744/9976. 6889

Planalto

2 QUARTOS

CONDOMÍNIO VILLAGE PLANALTO - 2/4, sala, cozinha, banheiro. Fone: 8804.2790

Ponta Negra

1 QUARTO

APARTAMENTOS MOBILIADOS Fone: 9982-6226 www.aparttemporada.com.br

2 QUARTOS

COND. CORAIS DE PONTA NEGRA 2/4 + ste, 11º andar, mob+ eletrod + cutelaria. R$ 1.600 + cond + IPTU. F:9982-4456

Praias

2 QUARTOS

REIS MAGOS C.1328. F: 3222.4480/3211.2355. Praia do Meio: Cond. Outo Verde, sla, 2/4 c/var sdo 1 ste, wc soc, coz, ár. serv, desp c/wc, gar. p/1 car, R$ 850,00 cond/IPTU incluso.

2.1 Serrambi

Serrambi

2 QUARTOS

REIS MAGOS C.1328. F: 3222.4480/3211.2355. Cond. Flamboyant's:sla, 2/4, wc soc, coz, dep. e ár. serv, R$ 700,00 + taxas.

Tirol

2 QUARTOS

REIS MAGOS C.1328. F: 3222.4480/3211.2355. Cond. Ruth Galvão: Var, sla, 2/4 sdo 1 ste c/arms, coz. c/arms, wc c/blindex e arms, ár. serv, gar. p/1 caqr, andar alto, excel. ár de lazer, ótima localização. R$ 900,00 + taxas.

3 QUARTOS

REIS MAGOS C.1328. F: 3222.4480/3211.2355.Cond. Icaro:sla, 3/4 sdo 2 stes, wc soc, coz. c/arms, ár. serv, deposito, depend. gar. p/1 car, R$ 1.300,00 + taxas.

2.2 Casa

Barro Vermelho

3 QUARTOS

REIS MAGOS C.1328. F: 3222.4480/3211.2355. Csa. 2 sls, 3/4, wc soc, coz, ár. serv, dep. compl. gar p/1 car. R$ 900,00

Capim Macio

3 QUARTOS

REIS MAGOS C.1328. F: 3222.4480/3211.2355. Csa. 3/4 sdo todos stes, var, 2 sls, wc soc, coz, ár. serv, 2 dep., comp, 1 apt p/hospedes c/1/4, sla e wc, ár. lazer, varias fruteiras. R$ 3.500,00 1600m2 de ár. total.

Cidade Jardim

4 QUARTOS ou +

REIS MAGOS C.1328. F: 3222.4480/3211.2355.Sla de estar/jantar, lavabo, 4/4 (tdos ste c/arms), closet sdo 2 c/arm, coz c/arm, ár. serv, dep. chur, 4 mil.

Dix-Sept Rosado

2 QUARTOS

REIS MAGOS C.1328. F: 3222.4480/3211.2355. Sla, 2/4, wc soc, coz, R$ 400,00.

2.3 Pontos Comerciais

Alecrim

REIS MAGOS C.1328. F: 3222.4480/3211.2355. Loja c/wc, R$ 3.500,00.

REIS MAGOS C.1328. F: 3222.4480/3211.2355. Loja c/wc, R$ 1.900,00.

IMOBILIÁRIA CAIO FERNANDES
DESDE 1992 I CRECI-RN 1191/J
Fone - 4008-0001

Labim/UFRN

2.3 Candelária

Candelária

REIS MAGOS C.1328. F: 3222.4480/3211.2355. Salão, coz e wc, R$ 2 mil.

Capim Macio

ALUGA-SE LOJA NO SHOPPING MANDACARU MALL C/mesanino, wc completo, despensa, amplo estacionamento. Contato: 9981-3665(Francineide)

Cidade Jardim

REIS MAGOS C.1328. F: 3222.4480/3211.2355. Mandacaru Mall: Sla c/mez\anino e wc, R$ 1.300,00 c/cond. incluso.

2.3 Lagoa Nova

Lagoa Nova

ALUGO - Nova sala comercial, med 37m2, sla 206, Cond. Themes Tower. (Em Frente Justiça Federal) R$ 1.300 mensal. IPTU incluso (Sem Cond.) 9431-0667.

CENTER MOR Salas/lojas, wc, estacionamento rotativo. Apartir R$ 600,00. Entre Jaguarari/ Prudente.9982.2715

REIS MAGOS C.1328. F: 3222.4480/3211.2355. 2 salas c/wc, ót. p/escrit de advocacia. R$ 1 mil.

REIS MAGOS C.1328. F: 3222.4480/3211.2355. Ponto Comercial excel. p/clínica e escrit. R$ 3 mil.

REIS MAGOS C.1328. F: 3222.4480/3211.2355. Loja c/wc, R$ 1.800,00, 72m2.

REIS MAGOS C.1328. F: 3222.4480/3211.2355. Salão c/wc, R$ 800,00 15x7.

2.3 Ponta Negra

Ponta Negra

ALUGO SALA COMERCIAL Com 20m2, à beira mar na praia de Ponta Negra, com vaga para estacionamento, e próx. Morro do Careca. Tratar com Fausto. 9983. 2305/3204.1323

2.6 Rurais

Fazendas

VENDE-SE 01 FAZENDA(Monte Alegre) e 01 TERRENO(Monte das Gameleiras). Tr. 8807-0034/ 9101-0412

VENDE-SE FAZENDA COM 705 HAC Localizada a 06 KM de Angicos. Preço a combinar. F:8747-7916(Henrique)/9953-9788/3531-2168/9147-1140(Magnus)

3.1 Chevrolet

3 VEÍCULOS

3.1 Automóveis

Chevrolet

AGILE, LTZ, 1.4, OKM, 11/12 4 portas, ar, dh, trio eletr, ABS, air bag, comp.Bordo, prata. R$ 34.600 a vista ou entr R$ 9.800 + 60 X 553,00 Fixas. F:(84)3311-6332

Fiat

FIAT UNO EP - Vendo Uno EP completo, ano 96.Tratar:9609. 2024 / 9991.7665

SIENA 2011 FIRE Completo, seminovo, aceito carro menor valor. F.:9961.4101/8134.0528.

Ford

VENDO/TROCO Por carro menor, RANGER-99, diesel, cabine dupla, completa, semi-nova. F.: 8888.2627/3214.4799

3.1 Volks

Volks

VENDO VOYAGE GNV, 90, R$ 6.500 ou Gol/96, R$ 8.500. Tr. 8801.5981/8706.6523.

3.3 Caminhões e Carreta

Mercedes Benz

VENDO CAMINHÃO Baú ano 97. 3642.1104/9409. 1682

Diversos

STAR TRACKING Rastreamento veicular.F:(84)2226-1021

4.1 Oferta de Trabalho

4 TRABALHO E FORMAÇÃO PROFISSIONAL

4.1 Oferta

OPORTUNIDADE - A Madjoia oferece vagas para quem quer trabalhar. 3221-6242/3221-5555.www.madjoia.com.br

4.2 Procura

CUIDADORA DE IDOSO Com experiência. Ótimas referências. 8707.3508.

5.1 Construções

5 CASA & SERVIÇOS

5.1 Construções e Reformas

Construções

PINTURAS EM GERAL 9115.4628/8111.7970

Serviços de Manutenção

MARIDO DE ALUGUEL- Serv elétr/hidráu, cons. doméstico em geral. maridodyaluguel@bol.com.br. 8847-2294.

5.2 Educação e Ensino

Aulas Particulares

AULAS DE MATEMÁTICA Em domicílio. . 9961-6645/8759.0092

5.6 Serviço para o Lar

Cestas e Presentes

AMOR ETERNO TELEMENS.E CESTAS 3224.3070/8805-2057.

Lavanderia

CLÁRITY LAVANDERIA - Busca e entrega grátis, peças a partir 1 Real. 3213-0783/8749-4353.

LAVAMOS Tapetes, Sofás e Carpetes. F:9949-1111

Móveis e Estofados

COMPRO MÓVEIS Pago na hora. 3086.5010/8818.1820/9940. 5952/8124.6060/9190.1718.

Serviços e Mensagens

DR MENSAGENS CESTAS E FLORES - 3605-0509/9152-9031.

5.7 Serviços Profissionais

Advocacia

ADVOCACIA PENAL - Direito consumidor e todas as causas. Dr. Geraldo OAB/RN 8743. F:9136-7664/8133-3434/8753-0664

Contador

GERALDO CONTABILIDADE F:3241-2246 geraldocontabilidade@bol.com.br

IMPOSTO DE RENDA - 8899-0098/9991-9899. Humberto.

Detetives

DETETIVE SANTOS - Investigações em geral, ética, segurança e sigilo. F: 3662.5145/9969.4544

Especializados

DICÇÃO/ORATÓRIA Defesa TCC/ Art. Científico, técnicas apresentação de trab. acadêmicos. F: 9108-0616/8732-6101/9614-2218

5.7 Mudança

Mudança

DONA LIA MUDANÇAS 8888.8959/9141.4912/9969.0876.

FRETES E MUDANÇAS 3642.1104/9409.1682

5.8 Som e Imagem

Discos Fitas e CdS

ATENÇÃO COLECIONADORES-DE CDS - Vendo 3.500 CDS Originais Diversos Estilos, Exceto os de Forró, pois já foram vendidos. Int. Liguarem p/: 3234-1845/9991-1290. Aceita-se proposta.

6 NEGÓCIO & OPORTUNIDADE

6.1 Agropecuária

Animais

VENDE-SE COELHOS (Gigantes/minis)F:9977-2364

6.2 Comunicados, Recados e Editais

Mitsticos

JOANA D'ARC Falo tudo em uma só consulta.Trago seu amor de volta.Trabalho para todos os fins.Resultado garantido.3672-4521/ 3661-7211/8873-3093

TRAGO SEU AMOR DE VOLTA Felicidade é um direito seu. Trabalhos p/ todos fins,União de casais e outros. 3605-5051/9660-0747

6.4 Oportunidades

Negócios

VENDE 01 MÁQUINA DE SORVETE Toda de Inox. F: 3214-3387

6.6 Turismo

Excursões

TAM/GOL Promocional.HELDER. F: 9990-4474

Hotéis e Pousadas

aproveite o pacote ! Da Páscoa na Pousada Algarve em Muriú:3228.2292/9983. 8435/8899.2244/9103.9003.

6.7 Indústria

Serviço e Manutenção

MANUTENÇÃO DE COMPUTADORES Em Notebook em domicílio . F:8839-6524/9957.2909

6.8 Sexy Shop

Lojas

WWW.SEDUZASEX.COM.BR F:2010-9450/8733-4020

PREFEITURA MUNICIPAL DE SÃO RAFAEL/RN
TOMADA DE PREÇOS Nº. 000001/2012
AVISO DE LICITAÇÃO

A **PREFEITURA MUNICIPAL DE SÃO RAFAEL/RN**, por intermédio da Comissão Permanente de Licitação, estabelecida pela **Portaria nº. 001/2012 - GP, de 02 de janeiro de 2012**, torna público que realizará licitação, na modalidade **TOMADA DE PREÇOS**, tipo **"EMPREITADA POR PREÇO GLOBAL"**, destinada a **CONTRATAÇÃO DE EMPRESA DE ENGENHARIA PARA CONSTRUÇÃO DE UMA UNIDADE BÁSICA DE SAÚDE – UBS NO MUNICÍPIO DE SÃO RAFAEL/RN**. A sessão pública, para recebimento dos envelopes de propostas de preços e de documentação de habilitação, será realizada às 08:00hs do dia **16 de abril de 2012**. O Edital poderá ser adquirido na sede da Prefeitura Municipal de São Rafael/RN, situada na Rua Juvêncio Soares, nº. 399, Centro, São Rafael/RN, no horário de 07:00hs às 13:00hs (de segunda à sexta-feira), em dias úteis. Qualquer informação poderá ser obtida no endereço e horário supracitados, bem como através do fone/fax (84) 3336-2283.

São Rafael/RN, 27 de março de 2012.
FRANCISCA DAS CHAGAS DE ARAÚJO
Presidente da CPL

---

apurn

ASSOCIAÇÃO DOS PROFESSORES DA UFRN - APURN

EDITAL DE CONVOCAÇÃO

A Associação dos Professores da UFRN – APURN, pelo Presidente do Conselho Deliberativo, faz saber de acordo com o artigo 13º do Estatuto em vigor, que ficam convocados os associados para a Assembléia Geral Ordinária a realizar-se no dia 10 de abril de 2012, às 17:00 horas, no Auditório da Escola de Enfermagem de Natal no Campus Central da UFRN.
Estando em Pauta os seguintes assuntos:
1 – Prestação de contas do ano 2011;
2 – Posse da Nova Diretoria biênio 2012/2014

Natal, 30 de março de 2012.
Adilson Gomes de Araújo
Presidente do Conselho Deliberativo

TERCEIRO OFÍCIO DE NOTAS
Registro Imobiliário da 1ª C.R.I – Cidade e Comarca de Natal
Capital do Estado do Rio Grande do Norte
República Federativa do Brasil
Drª Liane Coêlho Fagundes Tavares
TABELIÃ PÚBLICA e REGISTRADORA

EDITAL/INTIMAÇÃO

LIANE COÊLHO FAGUNDES TAVARES, Tabeliã Pública e Registradora do 3º Ofício de Notas – Privativo deste Registro Imobiliário da 1ª. C.R.I., desta Cidade de Natal, capital do Estado do Rio Grande do Norte, da República Federativa do Brasil, localizado no Largo Junqueira Aires, sob o nº 532, no bairro da Cidade Alta, vem mui respeitosamente, em cumprimento ao § 4º do Art. 26 da Lei nº 9.514, de 20 de novembro de 1997, publicada no Diário Oficial da União, edição do dia 24.11.1997, INTIMAR à srª. ANA CATARINA LYRA ALVES, portadora da Carteira de Identidade RG nº 1.502.047-SSP/RN, inscrita no CPF/MF sob o nº 362.959.067-53, residente e domiciliada nesta capital, referente ao contrato de financiamento imobiliário nº 000579353-1, firmado em 23.07.2008, para, assim, saldar o débito existente em favor do Credor Fiduciário "BANCO BRADESCO S/A", oriundo da ALIENAÇÃO FIDUCIÁRIA objeto dos atos praticados na matrícula nº 27.880(Integrante do livro nº "02", de Registro Geral, perante esta serventia – atual 1ª C.R.I – NATAL/RGN).

ADVERTÊNCIA: - Prazo Improrrogável de quinze 15(quinze) dias úteis – após a publicação deste EDITAL, findo o prazo e não havendo impugnações, serão adotadas as medidas previstas nos §§ 5º, 6º e 7º da referida Lei nº 9.514.
DADO e passado nesta Cidade de Natal, capital do Estado do Rio Grande do Norte, da República Federativa do Brasil, aos 13(treze) dias do mês de Março do corrente ano de 2.012(dois mil e doze). Eu _____ (Liane Coelho Fagundes Tavares), Tabeliã Pública e Registradora da 1ª C.R.I.(Natal-RGN), que determinei a digitação, subscrevo e assino; dou fé.

Natal-RN, 13 de Março de 2012

Liane Coêlho Fagundes Tavares
Tabeliã Pública e Registradora da 1ª C.R.I. (Natal-RGN)

PREFEITURA MUNICIPAL DO ASSU/RN
AVISO DE LICITAÇÃO
TOMADA DE PREÇOS Nº 060/2012

Objeto: Contratação de empresa do ramo pertinente, para Execução de Serviços de Pavimentação de vias da cidade do Assú (RUA VILA NOVA DA PRINCESA; RUA OSVALDO AMORIM), com Concreto Betuminoso Usinado a Quente (CBUQ). A despesa decorrente da contratação correrá por conta de Contrato de Repasse Nº 59335.000705/2010-78 e Convênio SICONV Nº 750323/2010 - SUPERINTENDÊNCIA DO DESENVOLVIMENTO DO NORDESTE, alocado no Orçamento-Geral do Município. Condições, quantidades e exigências estabelecidas no edital e seus anexos. **Entrega do Edital:** a partir da publicação desse extrato - de 07h00 às 13h00 – **Endereço para entrega do Edital e Recebimentos das propostas:** Rua Ver José Bezerra de Sá, 588 – Bela Vista – fone: (84) 3331-6300 - Assu/RN. **Entrega das Propostas: 23.04.2012 às 08H30MIN.**

Assú/RN, 29 de Março de 2012
Vera Dantas
Presidente da CPL

CTA-CENTRO DE TREINAMENTO ÁS ARMAS.
CONCURSO PARA PM.
AULAS AOS SÁBADOS.
INÍCIO: 31/03/2012.
VAGAS LIMITADAS.
TEL: 3613.2859

PREFEITURA MUNICIPAL DO ASSU/RN
AVISO DE LICITAÇÃO
TOMADA DE PREÇOS Nº 058/2012

OBJETO: Contratação de empresa do ramo pertinente para execução de serviços de Revestimento de Pavimentos do Tipo Tratamento Superficial Simples (TSS) utilizando ligante convencional asfáltico, das seguintes ruas: Rua Poeta Manoel Pitomba; Travessa Nassinha de Sá Leitão e Rua Marina Melo de Sá Leitão, no bairro Novo Horizonte, Zona Urbana, no Município do Assú/RN. As despesas decorrentes da presente licitação correrão" por conta dos recursos específicos consignados no Orçamento da PMA/RN. Condições, quantidades e exigências estabelecidas no edital e seus anexos. **Entrega do Edital:** a partir da data de publicação deste extrato, de 07:00 às 13:00 horas, no endereço Rua Ver José Bezerra de Sá, 588 – Bela Vista – fone: (84) 3331-6300 - Assu/RN. **Recebimento das Propostas: 20.04.2012 às 08H30MIN**.

Assú/RN, 29 de Março de 2012
VERA DANTAS
Presidente da CPL

USE ESTA ARMA CONTRA O CRIME E A VIOLÊNCIA.

DENUNCIE.

A LIGAÇÃO É GRATUITA E A SUA IDENTIDADE NÃO SERÁ REVELADA.

DISQUE DENÚNCIA 0800-84-29-99 DELEGACIA DE TÓXICOS 3232.1554

DENUNCIE ESTUPRO, ROUBO, FURTO, PROSTITUIÇÃO INFANTIL, TRÁFICO DE DROGAS, VIOLÊNCIA INFANTIL OU CONTRA IDOSOS. FAÇA A SUA PARTE



322885



ANÚNCIOS QUE DISCRIMINEM NÃO É LEGAL

Art. 373-A. Ressalvadas as disposições legais destinadas a corrigir as distorções que afetam o acesso da mulher ao mercado de trabalho e certas especificidades estabelecidas nos acordos trabalhistas, é vedado:

I- Publicar ou fazer publicar anúncio de emprego no qual haja referência ao sexo, à idade, à cor ou situação familiar, salvo quando a natureza da atividade a ser exercida, pública e notoriamente, assim exigir; (Artigo 373-A, inciso I, da CLT)

Art. 1º. Fica proibida a adoção de qualquer prática discriminatória e limitativa para efeito de acesso a relação de emprego, ou sua manutenção, por motivo de sexo, origem, raça, cor, estado civil, situação familiar ou idade, ressalvadas, neste caso, as hipóteses de proteção ao menor previstas no inciso XXXIII, do art. 7º da Constituição Federal. (Art. 1º, Lei nº 9029/95).

EXPLORAÇÃO SEXUAL DE CRIANÇAS E ADOLESCENTES É CRIME.

DISQUE DENÚNCIA
0800 84 2999

9765

Labim/UFRN

Situação complicada

Flamengo só tem 29,8% de chances de classificação às oitavas de final

LIBERTADORES 2012

A derrota para o Olímpia do Paraguai deixou o Flamengo com apenas 29,8% de chances de classificação para as oitavas de final da Taça Libertadores da América, enquanto Lanús e Olímpia alcançaram 83%, segundo o site Chance de Gol.. Mesmo com cenário desanimador, o técnico Joel Santana não joga a toalha e já trava batalha contra a matemática para levar o clube ao mata-mata.

"Não tem ninguém classificado. A Copa Libertadores se disputa até o final. Nós temos um jogo muito difícil contra o Emelec, no Equador. O nosso grupo é muito equilibrado. Não tem nada definido e vamos nos preparar para a próxima partida", disparou Joel Santana. O último adversário do Flamengo na fase de grupos da Libertadores é o atual líder Lanús, no próximo dia 12.

Os dois primeiros colocados do grupo 2 se enfrentam na próxima terça-feira, às 18h45 (horário de Brasília), na Argentina, em jogo de extrema importância para o Flamengo. Com uma vitória, dois empates e uma derrota, a equipe da Gávea poderá reverter o cenário na próxima quarta-feira contra o lanterna Emelec, no Equador.

Lanús e Olímpia possuem 83% de chances

"Temos que vencer lá, pois talvez o equipe do Emelec seja o equilíbrio desse grupo, o jogo no Equador vai definir a nossa vida. Vamos jogar a vida lá e as coisas vão ficar equilibradas se vencermos. A não ser o Flamengo no último jogo, que bobeou (empate por 3 a 3 com o Olímpia), todas as equipes têm vencido em casa", lembrou o treinador rubro-negro, que antes do confronto pegará o Bangu, neste domingo, pela Taça Rio.

Ricardo Ramos/VIPCOMM/D.A Press



Técnico Joel Santana acredita em vitória contra o Emelec, no Equador

FERRARI

Massa tem apoio da cúpula



Piloto brasileiro vem recebendo fortes críticas da imprensa italiana

FÓRMULA 1 2012

Os dirigentes da Ferrari parecem não compartilhar da mesma opinião da imprensa italiana. Vítima de diversas críticas por parte dos jornalistas do país, o brasileiro Felipe Massa ainda tem o apoio dos membros de sua equipe, o que afasta a possibilidade de um rompimento antes do fim da temporada, quando se encerra seu contrato. O piloto já era contestado ano passado, mas prometia uma volta por cima na temporada 2012. Contudo, os resultados ruins nas duas primeiras corridas e a disparidade com o companheiro Fernando Alonso agravaram sua situação junto aos torcedores italianos.

O chefe da Ferrari, Stefano Domenicali, já havia demonstrado seu apoio a Massa, todavia, agora o brasileiro recebeu uma garantia maior ainda, vindo do presidente da escuderia vermelha, Luca di Montezemolo. "Temos uma grande confiança no Massa", reafirmou o dirigente em entrevista concedida à agência de notícias SID. Montezemolo também declarou que o mercado da Fórmula 1 não disponibiliza grandes nomes.

"E no momento eu não vejo muitos extraordinários por aí", acrescentou. O nome mexicano Sergio Pérez ganhou força depois da segunda colocação no circuito de Sepeng, pelo Grande Prêmio da Malásia, e é um dos principais pilotos em pauta para substituir o brasileiro em 2013.

LIGA DOS CAMPEÕES

Barcelona faz queixa formal do gramado

O Barcelona apresentou uma queixa formal à Uefa sobre o estado do gramado do Estádio San Siro, onde a equipe empatou por 0 a 0 com o Milan, na última quarta-feira, no jogo de ida das quartas de final da Liga dos Campeões da Europa. Após o duelo, os jogadores e o técnico Pep Guardiola reclamaram da situação adversa encontrada em Milão. Por conta dos problemas no campo, os jogadores do Barcelona chegaram a ter dificuldade para se manter de pé e chegaram a chutar grama em alguns lances. "O Barcelona passou o assunto ao delegado da Uefa Mikalai Varabyov na reunião pós-jogo. "Varabyov incluiu a denúncia em seu relatório e a Uefa vai exigir uma explicação do clube italiano", revelou o clube em seus site.

ATLÉTICO-MG

TORCEDORES VÃO A JÚRI POPULAR

Sete integrantes da Galoucura, maior torcida organizada do Atlético-MG, vão a júri popular, por determinação da Justiça mineira, acusados de participação na morte de Otávio Fernandes, de 19 anos, torcedor do Cruzeiro, durante briga entre atleticanos e cruzeirenses na noite do dia 27 de novembro de 2010. Cinco desses integrantes responderão por homicídio qualificado. Entre os denunciados estão o presidente e o vice-presidente da Galoucura, Roberto Augusto Pereira, o Bocão, e Willian Tomaz Palumbo, o Ferrugem, respectivamente. Outros dois membros são acusados de homicídio qualificado e formação de quadrilha.

CAXIAS-RS

JOGADOR É ALVO DE RACISMO

O atacante Vanderlei, do Caxias-RS, foi alvo de insultos racistas em jogo pela penúltima rodada do Campeonato Gaúcho. A revelação foi feita pelo árbitro Jean Pierre Gonçalves Lima na súmula da partida. Segundo o relato do jogo de sábado passado - que está disponível no site da Federação Gaúcha -, cada vez que Vanderlei tocava na bola, "um grupo de torcedores do EC Novo Hamburgo passava a chamá-lo de macaco ostensivamente". Diante dessa situação, o árbitro solicitou a intervenção policial para que os insultos fossem controlados. O jogador não se pronunciou sobre o caso.

LONDRES 2012

BRASIL CONHECE ADVERSÁRIAS

As adversárias do Brasil no Torneio Pré-Olímpico para Londres foram definidas pela Confederação Sul-Americana de Voleibol. A Seleção feminina ficou no grupo A, ao lado de Colômbia e Uruguai. A competição está marcada para maio, em São Carlos-SP. As duas melhores seleções de cada grupo se classificam para a semifinal. Quem ficar com a taça, carimba o passaporte para as Olimpíadas.

Labim/UFRN



FÁBIO PACHECO
fabiopacheco.rn@dabr.com.br

driblecurto

De olho na vaga

Faltando três rodadas para as semifinais do segundo turno ainda não tem nada definido na tabela de classificação. Apesar da vantagem de quatro pontos sobre o quinto e sexto colocado, o América ainda terá dois confrontos decisivos para selar sua vaga às semifinais. O time do técnico Roberto Fernandes vai enfrentar o Santa Cruz e o Assu, adversários diretos, sendo que o segundo compromisso será no Edgarzão. Diante deste aspecto, o duelo contra o Gavião do Trairi ganha ares de decisão, pois precisa somar os três pontos e eliminar uma possível ameaça. Como o Potiguar faz campanha irregular, o jogo em Mossoró não chega a preocupar. Já o ABC vive situação mais tranquila. Dos candidatos às quatro vagas, só enfrentará o Camaleão do Vale e mesmo assim no estádio Frasqueirão. Antes vai enfrentar o sempre perigoso Palmeira de Goianinha, no Nazarenão, encerrando a fase em casa contra o quase rebaixado Caicó. Nesse momento América, ABC, Baraúnas e Assu estão garantidos, mas Santa Cruz e Alecrim correm por fora, com mais chances para o Verdão que faz confronto direto contra o Tricolor mossoroense, em Goianinha. Já o Santinha vai fazer três jogos longe de casa.

TIME MACHO
Impressionante a queda de rendimento da equipe do Potiguar nesse segundo turno. O time Macho ainda não conheceu a vitória e segue em penúltimo lugar com apenas dois pontos. Aproveitamento de apenas 11,11%. Mesma situação vive o Caicó, sério candidato ao rebaixamento.

CADÊ PAULISTA?
Hoje completam 30 dias da contratação do atacante Paulista. O jogador que chegou como solução para a falta de velocidade do ataque alvinegro ainda não teve a oportunidade de sair jogando. Nem no segundo tempo o atacante vem sendo aproveitado. Isso que eu chamo de desperdício de tempo e dinheiro.

JULGAMENTO
O treinador Leandro Campos foi denunciado em dois artigos do CBJD: 243 e 258. O primeiro é por ofensa verbal ao quarto árbitro, com pena de multa, de cem reais a cem mil reais, e suspensão de uma a seis partidas. O segundo artigo é por assumir conduta contrária à disciplina ou à ética desportiva, com suspensão de uma a seis partidas. Como é primário, Campos deve escapar da multa e pegar no máximo dois jogos de punição.

LUTA OLÍMPICA
O atleta natalense Ramon Denier vai integrar a Seleção Brasileira de Luta Olímpica. Lutador da categoria até 120kg, ele será o primeiro representante potiguar na seleção.

REBAIXAMENTO
A situação dos clubes que lutam contra o rebaixamento está assim. Com oito pontos conquistados no primeiro turno, mais dois do returno, o Caicó soma dez, cinco a menos que o Alecrim e o Potiguar, ambos com 15 pontos na classificação geral. Será que a Raposa do Seridó conseguirá reverter essa situação, pouco provável, pois além de vencer os últimos três jogos terá que torcer por combinações de resultados.



Divulgação/DN/D.A. Press/D.A Press

MILZINHO
Já o América foi denunciado no artigo 191, parágrafo II, do CBJD (deixar de cumprir, ou dificultar o cumprimento de regulamento, geral ou especial, de competição), caso da relação de jogadores incompleta. A punição prevê de multa, de R$ 100,00 (cem reais) a 100.000,00 (cem mil reais). Como nunca vi o tribunal meter a mão no bolso de ninguém, o clube desembolsar no mínimo mil reais de multa.

Matuzalém

A Suprema Corte da Suíça deu vitória ao potiguar Matuzalém na batalha judicial que ele vem travando contra a Fifa, garantindo o seu direito de continuar sendo jogador de futebol, o que a entidade queria negar. A briga começou em 2008, quando o atleta rompeu com o Shakhtar, da Ucrânia, e foi jogar no Zaragoza, na Espanha. Um ano se passou e o jogador foi condenado a pagar 12 milhões de euros para os ucranianos e como não pagou, acabou punido pela Fifa.

Divulgação/D.A Press



Circuito vai distribuir R$ 38 mil de premiação neste ano

Os universitários do surfe

Mundo Universitário 2012 invade a praia de Baía Formosa

O Mundo Universitário 2012, evento nacional que une esporte e educação, irá invadir o município de Baía Formosa neste fim de semana. O formato consagrado continua o mesmo. Serão várias ações em três dias de evento: Brasil Tour Surf Universitário, palestras, concurso universitária Brasil, festa oficial, ações culturais e muito mais. Tudo isso rolando na Vila Universitária, uma superestrutura projetada para proporcionar conforto e segurança para os atletas e comissão técnica, compatível com as maiores competições de surfe realizadas no país.

A palestra de abertura será realizada hoje, às 15h, no Colégio João Anacleto Filho, em Baía Formosa. A Tenente Coronel Margarida Brandão vai ministrar a palestra que tem como tema "Fazendo a Diferença", na qual aborda a prevenção e o resgate do mundo das drogas. O evento é destinado aos alunos da escola do Ensino Fundamental do município de Baía Formosa. A entrada é gratuita e haverá a distribuição de brindes. A oficial se dedica há 10 anos ao Programa Educacional de Resistência às Drogas no estado do Rio Grande do Norte (Proerd).

Evento começa hoje e vai até domingo

Este ano, mais uma vez o circuito se supera ao anunciar novamente premiação recorde. Nada menos que R$ 38 mil na bolsa de premiação oferecida aos campeões do circuito. Serão três motos 0 Km e um carro 0 Km, sem falar que todos os finalistas de cada uma das três etapas receberão kits, troféus e outros prêmios. A expectativa da organização do evento é receber atletas vindos de 15 estados do Brasil, configurando mais um recorde nesta modalidade que cresce em todo o mundo.

Participantes
A organização lembra que só poderão participar do Circuito Mundo Universitário nas categorias Open Masculino Universitário, Open Feminino Universitário e Freesurf Universitário, alunos que estiverem regularmente matriculados em faculdades reconhecidas pela Federação de Desporto Universitário do seu estado. Para a categoria Master Degree é obrigatório que o atleta já tenha concluído curso de graduação em nível superior. Para a Open Estudantil até 18 anos, basta que o atleta esteja regularmente matriculado cursando o nível fundamental ou médio em uma escola da rede oficial de ensino brasileira.

COPA 2014

ESTADOS DECIDIRÃO POR LEI SECA

A decisão do governo federal de retirar do texto da lei Geral da Copa do Mundo de 2014 a autorização à venda de bebidas em estádios empurra o impasse para três estados com governadores oposicionistas e outros quatro aliados da presidente Dilma Rousseff. Todos eles proíbem a prática e terão de resolver o assunto em suas Assembleias Legislativas bem antes da Copa das Confederações, junho de 2013. Entre os estados que impedem venda de bebida alcoólica em estádios estão São Paulo, onde a Copa começará, Rio de Janeiro, palco da final, Minas Gerais, Bahia, Rio Grande do Sul, Paraná e Pernambuco.

Antes de as Assembleias deliberarem sobre o assunto, a lei Geral da Copa terá de ser aprovada no Senado e sancionada pela presidente. A votação da lei Geral da Copa só aconteceu porque o governo cedeu e permitiu ao presidente da Câmara, Marco Maia marcar uma data de votação para o novo Código Florestal. A outra alteração no texto que veio do governo foi pode permitir, depois de negociação, que 1% dos ingressos dos jogos da Copa seja destinado aos portadores de deficiência físicas.

Labim/UFRN

EDITOR >> Fábio Pacheco (fabiopacheco.rn@dabr.com.br) esportes.rn@dabr.com.br

Fotos: Ana Amaral/DN/D.A Press



Descontrole pode custar caro

TJD denuncia o técnico Leandro Campos que pode pegar até seis jogos de suspensão, mais multa

ESTADUAL 2012 Rio Grande do Norte

Diego Hervani
diegohervani.rn@dabr.com.br

O que já era esperado dentro do ABC acabou acontecendo no fim da tarde de ontem. A Procuradoria do Tribunal de Justiça Desportiva do RN denunciou o técnico Leandro Campos pelo incidente ocorrido no clássico do último domingo, diante do América, em dois artigos. A diretoria alvinegra ironizou a rapidez com a qual o TJD tomou a decisão.

A confusão do comandante com o quarto árbitro Flávio Roberto Sales de Lima pode render até 12 jogos de suspensão para Campos. Ele irá responder pelos artigos 243-F e 258. O primeiro diz respeito a "ofender alguém em sua honra, por fato relacionado diretamente ao desporto", com multa de R$ 100,00 (cem reais) a R$ 100.000,00 (cem mil reais), e suspensão de uma a seis partidas. Já o segundo fala em "assumir qualquer conduta contrária à disciplina ou à ética desportiva não tipificada pelas demais regras deste Código", com pena de suspensão de uma a seis partidas.

O vice-presidente jurídico abecedista, José Wilson, declarou que nunca tinha visto uma denúncia ser feita com tanta rapidez. Existiram casos bem mais graves que demoraram bastante. Mas como é contra o ABC as coisas são sempre mais rapidas", reclamou. O julgamento está marcado para o próximo dia 5 de abril (quinta-feira). Na súmula da partida, o árbitro Suelson Diógenes relatou que Leandro Campos teria feitos diversos xingamentos em direção a Flávio Roberto.

Ingressos

Já pensando em casa cheia no primeiro jogo da segunda fase da Copa do Brasil, diante do Vitória/BA, que acontecerá no dia 11 de abril (quarta-feira), a diretoria abecedista resolveu antecipar a venda de ingressos, que já está ocorrendo desde ontem. Até a próxima quarta-feira, dia sete, as entradas para arquibancada custarão R$ 30 e para cadeira R$ 50. Depois desta data os preços sobem para R$ 40 (arquibancada) e R$ 70 (cadeira). Estudantes e idosos pagam meia. Os ingressos estão sendo vendidos na loja conceito, localizada na Avenida Prudente de Morais.

América também é denunciado

Por não ter entregue a escalação oficial 45 minutos antes do jogo contra o ABC, o alvirrubro também foi denunciado pela Procuradoria do TJD no art. 191, II, do Código Brasileiro de Justiça Desportiva (deixar de cumprir, ou dificultar o cumprimento de regulamento, geral ou especial, de competição), que prevê uma pena de multa, de R$ 100,00 (cem reais) a 100.000,00 (cem mil reais).

Com a goleada por 4 a 1 diante do Alecrim o América assumiu a liderança da competição pelo número de gols marcados. Um dos principais destaques da partida foi o jovem Bruno, revelado pela categoria de base do alvirrubro. Autor de um gol "sem querer", ele recebeu elogios até do treinador Roberto Fernandes.

A estreia de um jogador no time principal de uma equipe é sempre cheia de ansiedade e nervosismo. Mas o lateral-esquerdo Bruno não pareceu sentir a pressão. Depois de passar pela base americana, diante do Alecrim ele fez o seu primeiro compromisso como profissional e ainda por cima marcou um gol, mesmo tendo sido "sem querer". "Eu fui tentar cruzar e acabei batendo errado na bola. Mas que bom que deu certo. Eu sempre trabalhei para ter uma oportunidade no time principal e aproveitei", destacou.

Contente com o desempenho do atleta, Roberto Fernandes não poupou elogios ao seu comandado. "De uma forma geral a surpresa positiva foi Bruno. É um garoto que não tinha visto atuar e enquanto teve gás ajudou. É um garoto com um futuro promissor", frisou o treinador.



Clube pode ser penalizado pela entrega da relação de jogadores incompleta e rasurada ao quarto árbitro do clássico

Labim/UFRN

DIÁRIO de NATAL

SÁBADO Natal, 31 de março de 2012 www.diariodenatal.com.br R$ 1,00

FUNDADOR DOS DIÁRIOS ASSOCIADOS: ASSIS CHATEAUBRIAND



Compre o DN e, com mais R$ 1, leve a revista Aqui TV

RÉUS CONFIRMAM PARTICIPAÇÃO DE DESEMBARGADORES



Carla Ubarana ao chegar ao fórum

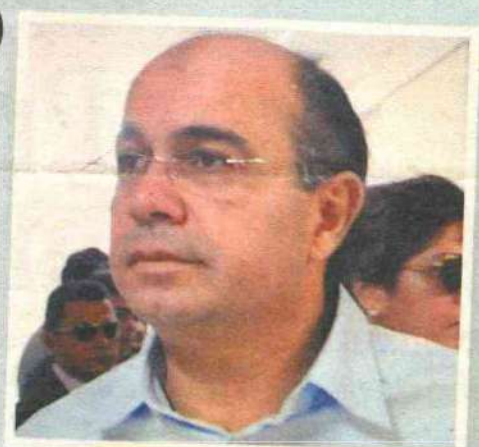

O empresário George Leal

Fotos: Fábio Cortez/DN/D.A Press

OPERAÇÃO JUDAS // Em depoimento prestado ontem, o casal Carla Ubarana e George Leal reafirmou a participação dos desembargadores Osvaldo Soares da Cruz e Rafael Godeiro como co-autores do esquema de desvio de dinheiro público. Em nota, o MP confirmou os termos do compromisso de delação premiada assinado pelo casal, no qual eles autorizaram a alienação de bens com valor superior a R$ 4,9 milhões. Dois réus, Carlos Fasanaro e Carlos Palhares tiveram a liberdade condicional concedida. PÁGINA 6, 7 E 8

FÉ E PENITÊNCIA

Procissão do encontro das imagens reúne fiéis na catedral

PÁGINA 2

AMÉRICA x SANTA CRUZ

Alvirrubro vai em busca da classificação para as semifinais

PÁGINA 24

DESVIOS DO FUNDEF

TCE aponta desvios de R$ 7 mi por prefeitos e ex-prefeitos

PÁGINA 3



Ascom/Divulgação

Luz, cor e magia

O premiado Teatro Negro da Bulgária - Circo Fokus Bokus, com marionetes gigantes, clowns e efeitos especiais, se apresenta em Natal amanhã, a partir das 18h, no Teatro Riachuelo. Grupo usa técnica do teatro negro chinês.

PÁGINA 11

Falsa barriga de cocaína

DONA DE CASA FOI FLAGRADA PELA PF, NO AEROPORTO, COM BARRIGA POSTIÇA QUE CONTINHA 2,1 QUILOS DA DROGA

PÁGINA 10



Fotos: Polícia Federal/Divulgação

ISSN 1415-4560

redação 4009.0150 atendimento ao assinante 4009.0220 classificados 4009.0200 comercial 4009.0173 DIÁRIOS ASSOCIADOS

Labim/UFRN

R$ 336 MIL

Bloqueado, recurso irá para presídio

O Juiz de Direito da 1ª Vara Cível da Comarca de Caicó, André Melo Gomes Pereira, deferiu liminar requerida pelo Ministério Público do Rio Grande do Norte juntamente com a Defensoria Pública, determinando o bloqueio de mais de R$ 336 mil da conta única do Estado para custear todas as despesas relacionadas ao fornecimento da alimentação da Penitenciária Estadual do Seridó Francisco Pereira Nóbrega (Pereirão) pelo período de três meses. O Magistrado determinou também a abertura de conta específica em favor daquele Juízo a ser movimentada pelo Secretário Estadual de Justiça e Cidadania com vistas ao cumprimento da medida e ficando o titular obrigado à prestação de contas.

AGENTE JOVEM

Oficinas explicativas chegam ao RN

O Rio Grande do Norte é o próximo estado a receber as oficinas de orientação sobre o Prêmio Agente Jovem de Cultura. A atividade, voltada para representantes de instituições e coletivos culturais, Pontos de Cultura e realizadores culturais em geral, tem por objetivo informar aos interessados sobre o processo de inscrição no edital, que irá contemplar 500 projetos, realizados por jovens com idades entre 15 e 29 anos, de todo o Brasil, que atuam e trabalham em suas comunidades com ações culturais. Hoje, às 14h, a oficina acontece no Centro Pastoral João Correia de Aquino, em Parnamirim. O prêmio é desenvolvido pelo Ministério da Cultura em parceria com a Secretaria-Geral da Presidência.

índice

economia	05
cidades	06
muito	11
social	12
televisão	13
passatempo	14
brasil&mundo	15
opinião	16
esportes	24

otempohoje

NATAL // Nublado a parcialmente nublado com chuva isoladas.

RIO GRANDE DO NORTE // nublado com pancadas de chuva e possíveis trovoadas isoladas no norte e oeste, chuva isoladas nas demais áreas.

tábuademarés

	10:39	1.7
	23:35	1.7
LUA Crescente	04:11	1.0
	17:24	0.8



Ana Amaral/DN/D.A Press

Este ano, a organização decidiu que as imagens de Nossa Senhora da Soledade e Bom Jesus dos Passos saíssem de um mesmo local, da antiga catedral, no centro

Procissão do Encontro atrai multidão de fiéis à Catedral

Missa ocorreu com tranquilidade, mas mudanças no itinerário das imagens confundiram alguns adoradores

A tradicional Procissão do Encontro das imagens de Nossa Senhora da Soledade com a do Bom Jesus dos Passos, realizada ao final da tarde de ontem, teve mudanças em seu percurso este ano que confundiram alguns fiéis. Anualmente, a imagem do Bom Jesus dos Passos saía da Igreja do Bom Jesus das Dores, na Ribeira, e a de Nossa Senhora da Soledade, da antiga Catedral, com o encontro das duas acontecendo na Catedral Metropolitana.

A principal mudança deste ano foi justamente no percurso das imagens, que saíram juntas da antiga Catedral, às 16h, rumo ao mesmo destino de todos os anos. As imagens chegaram às 16h30 na Catedral e cerca de dois mil fiéis acompanharam a missa, presidida pelo arcebispo motropolitano, Dom Jaime Vieira Rocha. A ideia inicial era de que as imagens saíssem do mesmo local e percorrecem caminhos diferentes até o encontro, mas, segundo a assessoria da Arquidiocese, foi uma opção de Dom Jaime que elas seguissem juntas ao destino. A missa também foi em ação de graça ao Arcebispo, que aniversariava no dia.

Fiel cativa de muitos anos da procissão, Judite Vasconcelos fala que costuma sempre acompanhar o percurso e acha importante esse ato de fé, mas reclama de não ter sido passado com antecedência aos fiéis a mudança do local de saída da imagem do Bom Jesus dos Passos, tendo ela, seus familiares e muito outros ido ao antigo local por engano. Ela acredita, ainda, que isso tenha levado algumas pessoas a desistirem do caminho devido à distância entre a Igrega do Bom Jesus das Dores, na Ribeira, e a Antiga Catedral, já que muito deles estavam a pé.

Desinformação

Dona Maria Diva Amorim conta que acompanha desde jovem a Procissão do Encontro e agora, com idade avançada e cadeirante, não segue o percurso, mas que faz questão de ir todos os anos à missa e diz ter tomado conhecimento apenas ontem sobre a mudança da saída de uma das imagens. Outro fiel que vai anualmente à procissão é Francisco Augusto, que fala ter acompanhado ao longo dos anos a dimunuição do número de fiéis e que acredita que os jovens estão mais afastadas da igreja. Quanto às reclamações dos fiéis sobre a pouca informação acerca das mudanças deste ano, a reportagem procurou a assessoria da Arquidiocese após a missa da Procissão, mas não obteve resposta até o fechamento da matéria.

CACC

Caminhada pela Vida segue em marcha hoje

A Casa de Apoio à Criança com Câncer Durval Paiva realiza neste sábado, em Natal, uma grande mobilização social com a Caminhada pela Vida, convidando a sociedade para se engajar na luta contra o câncer infanto juvenil. O diagnóstico precoce é a principal arma contra a doença, ou seja, quanto mais cedo o câncer for diagnosticado, maiores serão suas chances de cura, com um mínimo de sequelas pós tratamento. Os participantes sairão da Praça Cívica (Pedro Velho), cuja concentração tem início às 15h, percorrendo a Av. Prudente de Morais em um trajeto de 4 km, até a Rua Alberto Maranhão, retornando em seguida à Praça, onde haverá apresentações de artistas da terra, como Uskaravelho e Khrystal.

Os organizadores do evento estimam um público de 4 mil pessoas, entre atletas, crianças, adolescentes, adultos, terceira idade, cadeirantes e profissionais da saúde. Os principais tipos de neoplasias na infância são: a leucemia (câncer da medula óssea), os tumores de sistema nervoso central e os linfomas (tumores do sistema linfático). Para o câncer infanto juvenil não há uma causa específica em que se possa atuar com prevenção. Como não existe um exame complementar específico para o diagnóstico do câncer infanto juvenil, os pais, professores, médicos, entre outros que convivem com as crianças e os adolescentes, devem estar atentos aos principais sinais e sintomas.

Inscrições

A inscrição para a caminhada, que dá direito a um kit com camiseta e uma squeeze para água, custa R$ 20 e pode ser feita pelo site www.caccdurvalpaiva.org.br, na sede da Casa Durval Paiva, que fica na Rua Clementino Câmara, 234 - Barro Vermelho, ou ainda no estande da Casa na Loja Nordestão Tirol, das 8 às 12.

PROGRAMAÇÃO

15h - Recepção com Professores de Academia para aquecimento
15h30 - Concentração e aquecimento
16h - Largada
18h - Chegada à Praça Cívica - final da Caminhada com alongamento
18h20 - Início Show Cantora Khrystal
19h - Início Show Banda Uskaravelho

Labim/UFRN

EDITOR >> Edilson Braga (edilsonbraga.rn@dabr.com.br) politica.rn@dabr.com.br

Prefeitos e ex-prefeitos desviam mais de R$ 7 milhões do Fundef

Os desvios foram constatados pela Primeira Câmara do TCE, que encaminhou os processos ao MP

Mais de R$ 7 milhões do Fundo de Manutenção do Ensino Fundamental e Valorização do Magistério - Fundef foram desviados de sua finalidade pelos prefeitos e ex-prefeitos de Jandaíra, Silvano Pinheiro da Câmara; Lagoa Salgada, Francisco Canindé Freire; Ouro Branco, Nilton Medeiros; Riacho da Cruz, Maria Bernadete Nunes Rego Gomes; Monte das Gameleiras, Macaíba; Fernando Cunha Lima Bezerra; Ielmo Marinho, Hostilio José de Lara Medina; Lajes, Benes Leocádio; e Goianinha, Wilton Gomes Machado.

Os desvios dos recursos do Fundef foram constatados pela Primeira Câmara de Contas do TCE que, além de condenar os gestores ao ressarcimentos dos recuros desviados, encaminhou os processos ao Ministério Público Estadual para que tome as medidas penais cabíveis. Só um dos conselheiros, Carlos Thompson, julgou quatro processos.

O ex-prefeitos de Jandaíra, por exemplo, terá de ressarcir integralmente R$ 520.846,19 aos cofres públicos. Outro gestor, o da prefeitura de Lagoa Salgada, Francisco Canindé Freire, foi condenado a ressarcir o erário em R$ 684.522,37.

Ao atual gestor de Macaíba o voto dos conselheiros foi pelo "remanejamento, no prazo de 30 dias, de R$ 338.889,83, correspondente a soma da quantia paga aos professores não vinculados ao ensino fundamental e das despesas de exercícios anteriores e restos a pagar e apresentação, no prazo de 30 dias, do plano de aplicação do valor não utilizado na remuneração do magistério, totalizando R$ 713.100,47, referente aos exercícios de 2001 a 2003 e cujo pagamento deve ser efetuado aos professores em trinta dias." Os outros gestores também foram condenados a devolver dinheiro aos cofres públicos.

asdasad



Conselheiro Carlos Thompson votou pela condenação de vários gestores

SINAL FECHADO

Agripino: *"Nego, peremptoriamente, que haja ocorrido algo desse tipo"*

Acusado pelo empresário Gilmar de Carvalho Lopes de ter recebido doação de R$ 1 milhão do advogado George Olímpio, chefe do esquema de corrupção descoberto durante a Operação Sinal Fechado no Departamento Estadual de Trânsito do Rio Grande do Norte (Detran/RN), para a campanha eleitoral de 2010, o senador José Agripino, presidente nacional do DEM, negou veementemente que esse fato tenha ocorrido. O democrata disse que nunca teve nenhuma relação com Olímpio.

"Nego, peremptoriamente, que haja ocorrido algo desse tipo. Não tem o menor fundamento. Não existiu nenhuma doação dele à minha campanha. O próprio advogado do Gilmar já disse claramente que esse depoimento dele não corresponde à verdade. O advogado dele informou que o depoimento foi dado em condições excepcionais [após uso de medicamentos]. A verdade é que isso nunca existiu", declarou o democrata.

O advogado ao qual o senador se referiu é o criminalista José Luiz Carlos de Lima, que responde pela defesa de Gilmar Lopes, dono da Montana Construções. Ele informou à imprensa local que o empresário desmentiu o depoimento durante o qual citou a suposta doação. Segundo o advogado, Gilmar fez as primeiras afirmações sob efeito de medicamentos. A defesa frisou que o depoimento ocorreu sem a presença de um advogado criminal, poucos instantes após a prisão. Segundo ele, isso prejudicou o teor das declarações.

Gilmar negou as acusações posteriormente

A defesa de Gilmar da Montana ressaltou que, nos depoimentos seguintes, o empresário negou a acusação feita anteriormente. No entanto, o desmentido não esclarece o motivo pelo qual surgiu essa versão dos fatos, mesmo que o depoente estivesse sob o uso de medicamentos. De acordo com o documento correspondente ao primeiro depoimento do dono da Montana, datado de 24 de novembro de 2011 e assinado por ele e pelos promotores de Defesa do Patrimônio Público Eudo Rodrigues Leite e Rodrigo Martins da Câmara, o senador recebeu pessoalmente, em seu apartamento no bairro de Morro Branco, o advogado George Olímpio para tratar da negociação.

Nesse encontro, segundo narrou Gilmar durante o interrogatório, estavam presentes o ex-deputado estadual Carlos Augusto Rosado, marido da governadora Rosalba Ciarlini (DEM), que, segundo contou, testemunhou o recebimento, por parte do senador, de R$ 1 milhão destinado à campanha eleitoral de 2010. O nome de Agripino não constou originalmente da denúncia, porque o Ministério Público não tem competência para investigar o senador. Por isso, o depoimento do empresário foi encaminhado à Procuradoria Geral da República (PGR), em Brasília. Desde então, as investigações estão a cargo do procurador geral Roberto Gurgel. **(Allan Darlyson)**

Eduardo Maia/DN/D.A Press



Agripino nega encontro com Olímpio

FUNCARTE

ROBERTO LIMA PEDE DEMISSÃO

Informações extra-oficiais confirmam a saída de Roberto Lima da presidência da Funcarte. Os cargos comissionados da instituição estão apreensivos. Todos confirmam o "boato", mas ninguém oficializa a notícia, mesmo porque a prefeita Micarla de Sousa se encontra em casa, em repouso absoluto por recomendação médica. E Roberto Lima está de licença médica há uma semana e incomunicável. Ele sofre com problemas no nervo ciático e está com dificuldade de locomoção.

A informação é de que Roberto Lima teria ligado na noite de quarta-feira para a prefeita pedindo a demissão. "Não se sabe se ela aceitou ou se agendou uma conversa para tratar do assunto, mas parece que houve esse pedido", disse o chefe do Departamento de Projetos Culturais, Edson Soares. O assessor de comunicação da prefeitura, Gerson de Castro, negou: "A prefeita não atendeu ninguém ontem em razão de problemas de saúde".

Edson Soares disse que chegaram a ligar para seu celular já com a notícia da demissão decretada e já tratando do substituto: "Me perguntaram se eu apoiava o nome de Rodrigues Neto para reassumir o cargo. Eu até disse que não, porque seria ruim pra ele, pela descontinuidade das ações", disse Edson. O jornalista Rodrigues Neto foi o segundo gestor da pasta, após demissão de César Revorêdo e depois cedeu lugar a Roberto Lima, há um ano.

O marido da prefeita, Miguel Weber, também teria confirmado à produtora Cristina Medeiros, da Funcarte, a saída de Roberto Lima. "Ele ligou pra Cristina para tratar de outro assunto, ontem (quarta-feira). Ela aproveitou para perguntar se o boato da saíde de Roberto Lima era verdade e Miguel Weber confirmou". Edson Soares disse ainda que Roberto Lima andava muito chateado com a falta de condições de trabalho na Funcarte, já demonstrado em matéria publicada há três semanas em O Poti. **(Sérgio Vilar)**

Fábio Cortez/DN/D.A Press



Roberto: problemas no nervo ciático

Labim/UFRN



ALUISIO LACERDA
aluisiolacerda@gmail.com

Ponteio

O Judiciário sangra

Quatro pontos graves nas revelações de Carla Ubarana vão fazer sangrar o Tribunal de Justiça do Rio Grande do Norte. O primeiro: os precatórios judiciais foram transformados num balcão de negócios. Nas palavras da principal denunciada: "O que fazíamos era comprar e vender". O segundo: a quebra desavergonhada da ordem cronológica. A precedência já estava no ordenamento constitucional desde 1934. A grande mudança veio com a CF-1988, quando foi fixada a distinção de precatórios pela natureza (alimentar e não alimentar). Em qualquer repartição pública estadual ou municipal eram corriqueiras as queixas sobre a quebra da ordem cronológica. Ninguém acreditava nem o reclamante conseguia provar o malfeito. No ano passado, os precatórios alimentares ainda não adimplidos no Brasil desde 1988 somavam um calote de R$ 13 bilhões. E começaram os pedidos de sequestro pela via judicial. O terceiro ponto grave é o descontrole. Quem recebeu, como recebeu e quanto recebeu. Quem "vendeu" seu rico crédito com deságio de até 72%, acreditava que a fazenda pública somente havia desembolsado aquele valor. Um absurdo sem tamanho. E o quarto fato grave: o TJ/RN também não sabe a quem pertenciam as requisições de pequeno valor ("dinheiro sem dono", segundo Ubarana).

- Sobre as requisições de pequeno valor (RPV), só faltou a ex-chefe do setor de precatórios do Tribunal de Justiça do Rio Grande do Norte, Carla Ubarana, dizer que aquilo ali era um achado. E que achado não é roubado.

- RPV é um crédito cujo montante, por beneficiário, é igual ou inferior a 60 salários mínimos, se devedora a fazenda federal. Nos Estados, 40 salários ou valor definido em lei. Nos municípios, 30, ou o que a lei fixar.

- Nos últimos dois casos - fazenda pública estadual e municipal - é obrigatória a juntada da publicação do texto legal para efeito de comprovação do valor diferenciado definido em lei. O TJ/RN exigia o procedimento?

- Tudo aquilo que ultrapassar esses limites deve ser requisitado mediante precatório, exceto se o credor renunciar, de forma expressa, ao valor excedente. Era ai que a quadrilha aproveitava a brecha para impor o deságio.

SOBREPREÇO NA BR-101

A superintendência regional do Dnit no Rio Grande do Norte tem prazo de 15 dias para reduzir, mediante termo aditivo, preços contratados com o consórcio Constran, Galvão e Construcap para as obras de duplicação da BR-101, Lote 2, e suspenda, imediatamente, o pagamento da diferença a maior constatada pelo Tribunal de Contas da União.

Dnit/PB/Divulgação/ON/D.A Press



ENERGIA SOLAR

A Companhia Hidrelétrica do São Francisco (Chesf) vai encaminhar sugestão ao Ministério de Minas e Energia para realização de um leilão ainda este ano, consolidando a entrada da energia solar na matriz energética brasileira, que ainda demandará tempo. Atualmente o custo para gerar um MW de energia com tecnologia solar é de 300 reais.

FISCAL AMBIENTAL

O quadro funcional ainda é diminuto em função do tamanho da cidade, mas os 35 fiscais ambientais do município já não têm do que reclamar. A Câmara Municipal de Natal aprovou projeto de lei que cria a carreira de fiscalização urbanística e ambiental da Secretaria de Meio Ambiente e Urbanismo. E com todas as vantagens incorporadas.

Henrique Alves leva prefeitos à Rosalba para mostrar união

Diante da crise na base aliada, o líder do PMDB promoveu o encontro com a governadora

Ivanisio Ramos/Divulgação



Encontro de prefeitos e deputados do PMDB a governadora ocorreu depois do aumento da insatisfação dos aliados

Intermediado pelo deputado federal Henrique Eduardo Alves, prefeitos de 16 municípios do Rio Grande do Norte e três deputados estaduais, todos do PMDB, se reuniram na noite da última quinta-feira com a governadora Rosalba Ciarlini. O encontro foi na Governadoria.

Esta semana, deputados da base governista ocuparam a tribuna da Assembleia Legislativa para criticar a maneira centralizada com que a governadora Rosalba Ciarlini vem administrando o estado. Por conta disso, em pouco mais de um ano de administração, seis secretários pediram demissão de seus cargos. O último foi Ramzi Elali, indicado pelo ministro da Previdência Garibaldi Alves.

Ao apresentar os prefeitos à governadora, o líder do PMDB na Câmara dos Deputados Henrique Eduardo Alves, lembrou que Garibaldi Alves já era aliado e que agora o partido vem por inteiro para o projeto do atual governo. "Estes prefeitos não votaram em Rosalba. Mas agora participam do projeto do governo. Estamos por inteiro, sem querer nada em troca, somente respeito", disse o deputado, repetindo o que afirmou em pronunciamento na noite de quarta-feira. "O partido não faz o toma lá, dá cá".

Para a governadora Rosalba Ciarlini, a reunião administrativa e política é essencial. "É importante para que nós possamos trabalhar de mãos dadas e, independente de qualquer questão, trabalhar em conjunto para engrandecer ainda mais o Rio Grande do Norte".

Henrique Eduardo disse que o encontro da bancada do PMDB com a governadora foi resultado do respeito político entre os dois poderes. "Para governar bem, o executivo deve ter uma relação muito próxima e boa com o legislativo. Nenhum dos dois consegue realizar um trabalho satisfatório se não houver uma aliança respeitosa, clara e com boa interação. O PMDB é um parceiro e está acompanhando a governadora".

MICARLA

VOLTA AO TRABALHO JÁ NA SEGUNDA

Apesar da recomendação dos médicos, a prefeita de Natal Micarla de Sousa (PV) deverá voltar ao trabalho na segunda-feira, segundo o assessor de imprensa da prefeitura, jornalista Gerson de Castro. A prefeita recebeu alta do hospital Promater por volta das 21h da última quinta-feira.

Micarla foi submetida a vários exames, entre eles uma ressonância magnética e uma tomografia computadorizada, que foram solicitados pelos médicos Itamar Ribeiro (cardiologista) e Mário Emílio Dourado (neurologista).

Na manhã da quinta-feira, a prefeita foi atendida pelo Serviço de Atendimento Móvel de Urgência - Samu- em sua residência, depois de ter sofrido um desmaiado. Após os primeiros atendimentos, Micarla foi internada no hospital Promater.

De acordo com os médicos que a atenderam, que divulgaramnota de esclarecimento, Micarla apresentava sintomas de uma crise de labirintite e queda de pressão arterial. A indicação médica é de repouso absoluto.

Labim/UFRN

EDITOR >> Luiz Reinaldo Freitas (luizfreitas.rn@dabr.com.br) economia.rn@dabr.com.br

Mossoró, capital da fruta

Lançamento da Expofruit 2012 traz aumento do evento e expectativa de crescer vendas em 30%

Alex Costa
alexcosta.rn@dabr.com.br

Aproximadamente 362 mil toneladas de melão produzidos no Rio Grande do Norte foram exportadas para diversos países europeus nos últimos dois anos. Inglaterra, Espanha, Holanda e Alemanha são os principais clientes dos produtos tropicais "bem fresquinhos", originados do solo semiárido do Alto Oeste potiguar. "Mossoró está na boca do mundo. A iniciativa de organizar a maior feira de fruticultura tropical irrigada do Brasil com as melhores frutas do mundo são passos primordiais que tornam o segmento cada ano mais aquecido e fortalecido. Que venham as rodadas de negócios", afirma Francisco Segundo de Paula, presidente do Comitê Executivo de Fitossanidade (Coex).

Faltando três meses para a Expofruit 2012, que ocorrerá de 13 a 15 de junho, 70% dos 320 stands disponíveis para a exposição de produtos foram vendidos antes do lançamento do evento, o que dá, mais uma vez, a garantia de que novos clientes, novos grupos e novos negócios nascerão ao longo dos três dias de programação. São esperados mais de 30 mil visitantes no evento. Segundo João Manoel Silveira, diretor comercial da Expofruit, haverá o acréscimo, ainda, de 40 novos stands este ano, relativos à participação dos pequenos produtores, alguns deles não pagantes.

"Estamos aqui para estimular o produtor, não para beneficiar alguns. Todos têm a oportunidade de travar negócios das mais variadas formas. Distribuidores, supermercadistas, varejistas, atacadistas. Todos esses nichos são atendidos dentro das expectativas de negócio que esperam encontrar", garante o diretor comercial. No lançamento da feira, ocorrido na noite da última quinta-feira, os organizadores apresentaram o tema desta edição - "Ganhar é o único resultado quando se aposta na fruticultura" - e as principais novidades para a edição deste ano, que acontece no Expocenter da Universidade Federal

Luiz Freitas/DN/D.A Press



Melão lidera exportações do estado, somando mais de 362 mil toneladas

Regional do Semiárido (Ufersa).

"Este ano faremos a maior e mais dinâmica feira de todas e queremos que as pessoas tenham conhecimento da importância do setor para a economia do RN e que entendam que Mossoró é a capital da fruta no Estado", explica Segundo de Paula.

O melão é o carro chefe nas exportações e na produção da região Piranhas -Apodi. Só a Agrícola Famosa, maior produtora de melões do mundo, colheu uma safra, em 2011, de seis mil hectares, gerando 6.500 empregos diretos. Da produção, a maioria é levada para os portos de Recife, Fortaleza e Natal, escoando assim os mais de 300 containeres de 20 mil quilos cada que são gerados semanalmente. Uma safra exporta 6.500 containeres e distribui no mercado interno outros 1.400 containeres.

"A feira só divulga o nosso trabalho e traz benefícios aos produtores. Afinal aqui nós encontramos também novas tecnologias de produção, novos métodos. Todo ano encontramos novidades. E a empresa sempre sai com novos clientes, um volume maior de vendas e novos contatos profissionais", realça Luiz Roberto Barcelos, diretor da Agrícola Famosa.

Importância

"Uma feira especializada em fruticultura irrigada tem que unir os diversos elos do segmento para otimizar os produtos. É isso que acontece na Expofruit, onde todos os expositores estão juntos com um único objetivo: mostrar que o RN tem a melhor fruta tropical do mundo", ressalta Betinho Rosado, secretário estadual da Agricultura. Ele comemora os mais de 30 mil empregos diretos gerados no setor.

O secretário acrescenta também o fato de que o estado teve como seu maior produto exportado o melão, com US$ 50 milhões, em segundo lugar a castanha de caju, com quase o mesmo valor, seguido da banana e da manga, entre US$ 15 a 20 milhões exportados. "Só com esse pequeno balanço podemos ver o grau de importância que tem a fruticultura para o estado, sendo um motor essencial para movimentar a economia da região. Investir nessa feira é fazer funcionar o motor que propulsiona o mercado consumidor", fortalece.

PROGRAME-SE
PARA O FERIADO DA
SEXTA-FEIRA SANTA.

ANTECIPE
SEUS ANÚNCIOS.

Anúncios que serão publicados
dias 06, 07 e 08/Abril
(Sexta, Sábado e Domingo)

Fechamento até 05/Abril (Quinta-Feira)

• Reserva até às 15h
• Entrega de Material até às 17h

Departamento Comercial - 4009.0173

DIÁRIO deNATAL · O POTI · dnonline · DIÁRIOS ASSOCIADOS



Labim/UFRN

EDITOR >> Luiz Reinaldo Freitas (luizfreitas.rn@dabr.com.br) cidades.rn@dabr.com.br

MP confirma acusação de envolvimento de Osvaldo Cruz e Rafael Godeiro

Em nota, promotores afirmam que os desembargadores foram citados em juízo

Ao final dos depoimentos prestados pelos cinco réus da Operação Judas, o Ministério Público emitiu Nota de Esclarecimento em que confirmou que os réus Carla Ubarana e George Leal confessaram sua participação no esquema de desvio dos precatórios e indicaram os desembargadores Osvaldo Soares da Cruz e Rafael Godeiro Sobrinho, ambos ex-presidentes do Tribunal de Justiça do Rio Grande do Norte, como coautores dos ilícitos. O MP requereu a remessa das cópias do processo, dos vídeos e dos depoimentos ao presidente do Superior Tribunal de Justiça, ao presidente do Conselho Nacional de Justiça e ao Procurador Geral da República, para providências. No entanto, a ação penal prosseguirá na 7ª Vara Criminal de Natal.

Além de revelar detalhes do esquema, Carla Ubarana e George Leal assinaram um termo restituindo ao tesouro estadual os seguintes bens e valores: uma propriedade no município de Baía Formosa, avaliada em cerca de R$ milhões, composta por cinco terrenos e três casas; seis veículos automotores (dois Mercedes Benz, dois Omegas/GM, um Pajero Full e um selvagem), avaliados em cerca de R$1 milhão; um apartamento na Rua Maria Auxiliadora, Petrópolis, avaliado em cerca de R$700 mil; as quantias em espécie de cerca de R$170 mil, 18.870 euros e 5.050 francos suíços.

Segundo a nota divulgada pelo Ministério Público, o teor dos termos de colaboração ainda não havia sido divulgado para a segurança dos réus. O MP requereu também a revogação da prisão preventiva de Carlos Alberto Fasanaro Júnior e Carlos Eduardo Cabral Palhares, além de ter mantido a prisão domiciliar do casal Ubarana.

Fotos: Fábio Cortez/DN/D.A Press



Teor dos depoimentos será enviado para o CNJ, STJ e PRG para providências

Sem declarações

Antes da nota ser divulgada, os advogados de defesa, promotores, e o juiz José Armando Pontes haviam saído do Fórum sem esclarecer o teor das oitivas. O primeiro a sair da sala de audiências foi o advogado de defesa de Claudia Sueli, Heráclito Higor, por volta das 18h50. Ele afirmou que sua cliente continua em liberdade, mas não quis dar detalhes dos depoimentos. "Eu prefiro não falar sobre o teor dos depoimentos, mas tudo correu dentro do esperado", disse. Cerca de dez minutos depois saiu o advogado de Carla e George, Marcos Braga. "Eu não posso me pronunciar, procurem os meios oficiais como a assessoria do TJ ou o Ministério Público", disse aos repórteres.

Carlos Fasanaro e Carlos Palhares saíram do Fórum algemados e foram levados para o presídio. "A gente expede o alvará de soltura, mas quem libera é a autoridade carcerária", disse o juiz. Os dois ficarão em liberdade, mas estão proibidos de sair do estado sem autorização judicial. Carla Ubarana e George Leal saíram do Fórum do mesmo jeito que entraram: calados. Acompanhados do advogado José Maria Bezerra e com escolta de quatro homens do Bope, eles deixaram o fórum por volta das 19h10. "Nós não vamos nos pronunciar, o que podia ser dito já foi dito", disse o advogado.

O juiz José Armando Pontes foi o último a deixar a sala de audiências. "Não posso falar nada por questões legais", afirmou a princípio. Quando questionado se a imprensa teria acesso aos depoimentos, já que o processo não corre sob segredo de justiça, ele afirmou que afirmou que "ainda vai avaliar se o segredo de justiça será decretado ou não".

Advogado de Carla devolve R$ 170 mil

Poucos minutos após o início do depoimento de Carla Ubarana, por volta das 15h30, o advogado Marcos Braga chegou ao 1º andar do Fórum com uma caixa de sapato dentro de uma sacola plástica. Ele se dirigiu à secretaria da 7ª Vara e saiu de lá em seguida acompanhado da diretora da secretaria. Questionado sobre o conteúdo da caixa ele disse que não poderia se pronunciar. Sem dar informações à imprensa eles seguiram para uma agência do Banco do Brasil localizada no térreo, dentro do Fórum. Os dois permaneceram dentro da agência cerca de 30 minutos.

O vigilante da agência fechou as cortinas persianas do banco para que os repórteres não conseguissem ver o conteúdo da caixa, mas, apesar disso, foi possível identificar uma grande quantidade de cédulas de R$ 100 e R$ 50, além de notas de euros dentro da caixa.

Dia de movimento no Fórum

A audiência de instrução começou por volta das 09h30. Na sala de audiências apenas os réus, o juiz, três promotores do Patrimônio Público. As testemunhas permaneceram em uma ante-sala e entraram um a um para depor. Durante toda a manhã foram ouvidas seis testemunhas. O primeiro a depor foi Elton John de Oliveira, seguido de Lisiane Martins de Mello, Roberta Veríssimo Carlos, Jorge Quintilano da Silva Filho, Ikara Lídia Marques e Wilza Dantas Targino. O depoimento de outras três testemunhas (Francisco Alves Dantas, Manoella Câmara da Silva, e João Batista Pinheiro Cabral - secretário geral do TJRN) não aconteceu porque tanto a defesa quanto o Ministério Público dispensou as testemunhas.

Os depoimentos terminaram por volta das 12h e na saída nenhum dos advogados quis comentar o teor dos testemunhos. José Maria de Bezerra, advogado de defesa de Carla e George, pediu cautela à imprensa na divulgação de informações. "Nós devemos, acima de tudo, ter respeito à instituição Tribunal de Justiça. Não é com sensacionalismo que nós vamos resolver essa matéria. Se há pessoas envolvidas nessa seara [desembargadores] nós ficaremos sabendo, mas eu gostaria que a imprensa respeitasse esse momento delicado do processo. O nosso objetivo agora é dar efetividade ao direito de defesa de Carla e George na instrução, porque tudo o que será esclarecido na instrução trará a tona a verdade dos fatos", disse. Sobre a autenticidade do diário divulgado ontem pela imprensa, o advogado se limitou a dizer que não tinha conhecimento de nenhum diário de sua cliente e que "processualmente o diário não tem nenhuma relevância".



Carla e George Leal deverão devolver quase R$ 5 milhões aos cofres públicos

Após os depoimentos do período da manhã o juiz concedeu um intervalo de uma hora. Carla Ubarana e George Leal foram levados para a sala de custódia, onde almoçaram e permaneceram até o retorno das oitivas. Carlos Fasanaro e Carlos Palhares seguiram, algemados, para uma cela localizada no térreo do Fórum.

Dores

No início da tarde, Carla Ubarana se sentiu mal, segundo seu advogado, com fortes dores no baço. Ela caminhou um pouco pelos corredores do primeiro andar do Fórum Seabra Fagundes, onde está localizada a 7ª Vara Criminal, e retornou à sala de custódia. Lá, ela permaneceu deitada por cerca de uma hora nas cadeiras da sala. Os depoimentos foram retomados às 13h30. A primeira a depor foi Claudia Sueli. Em seguida, Carlos Eduardo Cabral Palhares de Carvalho, muito abatido, com aparência cansada e bastante suado, entrou na sala de audiências para prestar depoimento. Ele foi direto para a sala de audiências e não teve contato com Carla e George. Enquanto Palhares prestava depoimento, Carlos Fasanaro aguardava sua vez de depor na sala de custódia em companhia de Carla e George. Durante toda a tarde três homens do Bope fizeram a guarda da sala de custódia. Carlos Alberto Fasanaro Junior ficou na sala de custódia ao lado do casal durante todo o tempo em que Palhares prestava depoimento. Ele foi o terceiro réu a depor.

O depoimento mais esperado começou por volta das 15h10. Carla Ubarana foi levada por dois agentes penitenciários para a sala de audiências. Apesar de ter passado mal no início da tarde, Carla saiu da sala de custódia com uma boa aparência, maquiada, e de óculos escuros. O depoimento dela durou cerca de 1h50. O advogado José Maria Bezerra saiu da sala de audiências para buscar George Leal na sala de custódia em companhia dos agentes penitenciários por volta das 17h, mas, mais uma vez, se negou a falar com a imprensa.

Labim/UFRN

Diferença de tratamento entre os reús

● Continuação da **página 6**

Sob forte escolta policial e acompanhados dos olhares de inúmeros moradores da rua Maria Auxiliadora, em Petrópolis, e de homens que trabalham na construção de um prédio de apartamentos em frente à sua residência, o casal Carla Ubarana e George Leal deixou a sua casa na Zona Leste de Natal para irem ao Fórum Miguel Seabra Fagundes, onde foi iniciada na manhã de ontem a primeira audiência de instrução do processo relativo à Operação Judas. Os dois são considerados até agora os pivôs do esquema de desvios de verba do setor de Precatórios do Tribunal de Justiça do RN (TJRN), do qual Ubarana foi chefe até o início deste ano.

Os mesmos policiais militares do Batalhão de Operações Especiais (Bope) que fazem a guarda da funcionária do TJ e do empresário na residência desde que foi concedido o benefício da prisão domiciliar ao casal fizeram a escolta. Oito homens do Bope fortemente armados, cada qual munido de um fuzil de calibre 7.62 ou uma sub-metralhadora 9mm, além de uma pistola automática, aguardavam do lado de fora da casa em duas camionetes Ford Ranger pertencentes ao batalhão de elite.

O casal só deixou a casa às 8h30, na companhia dos dois advogados, José Maria Rodrigues Bezerra e Marcos Aurélio Santiago Braga. Visivelmente mais magra, de cabelos pintados e bem arrumada, Carla entrou no carro do advogado sem falar com a imprensa. George Leal também não falou com a imprensa e seguiu para o fórum no mesmo carro que Carla e os advogados de defesa.

Oito homens do Bope fizeram escolta até fórum

Uma viatura com quatro homens do Batalhão de Choque da PM ficou na residência, para dar segurança ao local. O veículo com Ubarana, Leal e os dois advogados seguiu escoltado pelas viaturas 008 e 009 do Bope pelas avenidas Hermes da Fonseca, Salgado Filho, chegando à rua Raimundo Chaves, em Candelária, até a rua Doutor Lauro Pinto, onde fica o Fórum Miguel Seabra. Para chegar na sala de audiência, presidida pelo juiz José Armando Pontes, titular da 7ª Vara Criminal, Ubarana e Leal subiram pelo elevador exclusivo para os magistrados, ainda sob a escolta de dois oficiais do Bope, que também mantiveram-se na porta da sala durante a audiência.

A diferença no tratamento dado aos réus chamou a atenção de quem estava no Fórum. Enquanto Carla e George chegaram em um carro de luxo e longe de algemas, Carlos Alberto Fasanaro Junior e Carlos Eduardo Cabral Palhares chegaram ao Fórum algemados, por volta das 9h30, em um carro da Coape. Os dois estavam visivelmente abatidos e bastante suados. Eles foram direto para a sala de audiências e, somente lá dentro, puderam permanecer sem as algemas. Carla e George não foram algemados em nenhum momento, já Carlos Fasanaro e Carlos Palhares foram algemados todas as vezes em que saíram da sala de audiências. (**PN**)

Fábio Cortez/DN/D.A Press



Carlos Eduardo Palhares (foto) e Carlos Alberto Fasanaro permaneceram algemados e almoçaram em cela. Livre, casal Ubarana não foi algemado em nenhum momento

Armas foram apreendidas na casa

A Polícia Militar cumpriu na última quinta-feira um mandado de busca e apreensão na casa Carla Ubarana e George Leal, localizada no Tirol. O comandante da Polícia Militar, Coronel Francisco Canindé de Araújo, recebeu o documento assinado pelo juiz da 7ª Vara Criminal, José Armando Pontes, e cumpriu do mandado. Os policiais apreenderam na residência do casal várias armas. Segundo o coronel, o armamento - não foi divulgada a quantidade - está todo registrado no Infoseg (rede que reúne dados da segurança pública) e foi encaminhado à 7ª Vara Criminal. Informações não oficiais apontam que tanto Carla como George eram colecionadores de armas e que a determinação do juiz cumpriu um pedido do Ministério Público.

REDETROPICAL

A partir desta segunda, a voz do povo ganha uma nova força.



BALANÇO GERAL

A realidade das ruas e o dia-a-dia da população passado a limpo, em defesa dos direitos do cidadão.

NESTA SEGUNDA, AO MEIO DIA

Apresentação
Salatiel de Souza e
Elizabeth Biglione

TV TROPICAL
RECORD

QUALIDADE DIGITAL

Labim/UFRN

PREFEITURA MUNICIPAL DE SANTA CRUZ/RN

AVISO DE LEILÃO

A Prefeitura Municipal de Santa Cruz/RN, através do seu Leiloeiro, designado através da Portaria nº. 069/2012-GAB, torna público que está alienando por meio de "LEILÃO", veículos e motocicletas, cuja sessão ocorrerá no dia **17 de abril de 2012, às 10:00 horas**, na "Vila de Todos" (ao lado da Central do Cidadão), bairro 3 a 1, em Santa Cruz/RN. O Edital encontra-se à disposição dos interessados na Sede da Prefeitura Municipal, sito à Rua Ferreira Chaves, 40, Centro, Santa Cruz/RN, no horário das 07:30h às 13:00 horas. Para maiores informações, contactar o Leiloeiro, através do telefone (84) 9127-3075 ou (84) 3291-2943.

Santa Cruz, 30 de março de 2012
O Leiloeiro

PREFEITURA MUNICIPAL DE PENDÊNCIAS

AVISO AOS LICITANTES - PREGÃO PRESENCIAL Nº 027/2012

A Pregoeira da PMP COMUNICA que realizará Pregão Presencial 027/2012, objetivando a **aquisição de fogos de artifício com a finalidade de promover show pirotécnico em comemoração as festividades social do município de pendências/rn, de acordo com o calendário cultural, conforme o anexo i, o qual faz parte integrante do instrumento convocatório** cuja sessão publica será realizada na sede da Prefeitura Municipal sito Av. Francisco Rodrigues, 205 - Centro - Pendências/RN, as **09:00 (nove) horas do dia 12.04/2012**. O edital encontra-se a disposição dos interessados na sede do executivo municipal de segunda a sexta das 08h00 as 14:00h. INFORMAÇÕES GERAIS: 0(84) 3522-3801.

Pendências/RN, 30 de março de 2012
Hildelice Silveira Bezerra dos Santos - A Pregoeira

PREFEITURA MUNICIPAL DE NOVA CRUZ

AVISO DE LICITAÇÃO - TOMADA DE PREÇOS

A Presidente da CPL/PMNC, no uso de suas atribuições legais, torna publico que se encontra aberta a licitação a seguir: Processo 003/2012 - modalidade Tomada de Preços - Objeto: **Reforma do Núcleo da UERN, no Anexo da Escola Nestor Marinho, Creche Ednólia Câmara de Melo e Creche da Maçonaria vinculada a Escola Municipal Pereira Mattos**. Abertura: **17/04/2012, as 08:00 horas.** O edital poderá ser adquirido no prédio anexo da Prefeitura Municipal de Nova Cruz (vizinho a Caixa Econômica Federal) situado à Rua Felipe Pegado Cortês, nº 51 - Centro, Nova Cruz/RN - CEP 59.215-000, das 08:00h às 12:00 horas, de segunda a sexta-feira.

Nova Cruz/RN, 30 de março de 2012
Dalci dos Santos - Presidente da CPL

cosern Companhia Energética do Rio Grande do Norte

AVISO DE INTERRUPÇÃO NO FORNECIMENTO DE ENERGIA ELÉTRICA

DIA: **10.04.2012 (TERÇA FEIRA), das 08h30min às 12h30min.**
MUNICÍPIO: **SÃO PAULO DO POTENGI**
LOCALIDADES: **SÍTIO VARZEA FRIA E ADJACÊNCIAS**

NOTA: A Companhia Energética do Rio Grande do Norte - COSERN procederá à interrupção no fornecimento de energia elétrica para realizar trabalhos de ampliação, melhoramento e de manutenção na sua rede. Caso o serviço seja concluído antes do horário previsto, a rede será energizada sem qualquer outro aviso.

PREFEITURA MUNICIPAL DE MACAU

RESULTADO DE JULGAMENTO - CONCORRÊNCIA PÚBLICA NACIONAL Nº 005/2011 - TIPO: MENOR PREÇO POR LOTE

OBJETO: Contratação de empresa do ramo da construção civil para construção de obras de engenharia para melhoria de oferta de benefícios à sociedade, em diversas áreas do município de Macau/RN. O Presidente da Comissão Permanente de Licitação, no uso de suas atribuições legais, declara **CLASSIFICADAS** as propostas de preços apresentadas pelas empresas 01) CONSTRUTORA KM LTDA.; 02) SALINAS CONSTRUÇÕES E SANEAMENTO LTDA.; 03) MAC CONSTRUÇOES E SERVIÇOS LTDA. e 04) M & S EMPREENDIMENTOS E SERVIÇOS LTDA., por atenderem a todos os itens do instrumento convocatório. A CPL declara **VENCEDORAS** do certame acima citado a empresa: **01) CONSTRUTORA KM LTDA.**, no Lote 02 com valor de R$667.621,29 (seiscentos e sessenta e sete mil seiscentos e vinte e um reais e vinte e nove centavos); a empresa **02) SALINAS CONSTRUÇÕES E SANEAMENTO LTDA.**, nos Lotes 05 com valor de R$77.014,56 (setenta e sete mil quatorze reais e cinquenta e seis centavos), 06 com valor de R$66.871,07 (sessenta e seis mil oitocentos e setenta e um reais e sete centavos) e 07 com valor de R$29.592,70 (vinte e nove mil quinhentos e noventa e dois reais e setenta centavos); a empresa **03) MAC CONSTRUÇOES E SERVIÇOS LTDA.**, nos Lotes 03 com valor de R$242.805,32 (duzentos e quarenta e dois mil oitocentos e cinco reais e trinta e dois centavos) e 04 com valor de 145.646,35 (cento e quarenta e cinco mil seiscentos e quarenta e seis reais e trinta e cinco centavos); e a empresa **04) M & S EMPREENDIMENTOS E SERVIÇOS LTDA.**, no Lote 01 com valor de R$302.208,41 (trezentos e dois mil duzentos e oito reais e quarenta e um centavos).

Macau/RN, 27 de março de 2012
Fagner Luiz Teodósio de Oliveira - Presidente da CPL



MARIA PURÍFICA RODRIGUES LÚCIO
(PURIFINHA)

★(02/02/1913) ✞(01/04/2011)

Missa de 1 Ano

Marluce, Luciano, Eugênio, Marlene e João Maria (filhos), noras, netos, bisnetos, sobrinhos e tataraneta, convidam parentes e amigos para participarem da missa de 1 ano de falecimento de Purifinha, que será celebrada dia 02/04, segunda-feira, às 18h na Capela do Colégio Imaculada Conceição - Cidade Alta, Natal/RN.

Antecipadamente, agradecem a todos que comparecerem.

Suposto envolvimento repercute

● Continuação da **página 7**

Fábio Cortez/DN/D.A Press



Apontamentos escritos supostamente por Carla envolvem desembargadores

Após ser detida durante a Operação Judas, Carla Ubarana, ex-chefe da divisão de precatórios do TJ, teria escrito uma série de apontamentos onde relatava todo o processo fraudulento aplicado no esquema dos precatórios, citava desembargadores que estariam envolvidos no esquema - no suposto diário estão nominados Osvaldo Cruz e Rafael Godeiro - e enumerava os termos do acordo de delação premiada com o Ministério Público.

No relatos supostamente escritos por Ubarana, está dito que juízes do interior mandavam processos duplicados ou até triplicados para pagamento de precatórios. As supostas anotações contam ainda que "juízes quebravam ordens de pagamentos no interior", sem citar nomes, comarcas ou dar detalhes.

A divulgação das anotações feitas pela ex-chefe do setor de precatórios no cárcere motivou uma nota oficial da Associação dos Magistradores do Rio Grande do Norte (Amarn).

Repúdio

Sobre o possível envolvimento de juízes no caso, a associação afirmou: "A Amarn é plenamente favorável à apuração dos fatos e à punição dos envolvidos, 'doa a quem doer'. Contudo, repudia qualquer acusação sem provas, constante apenas de anotações, opiniões ou conclusões de pessoas sob suspeita, que venha denegrir a imagem dos Magistrados ou imputar-lhes levianamente prática delituosa, sem que estejam indiciados ou processados", diz a trecho da nota.

A Associação dos Magistrados ainda declarou que se houver a comprovação de envolvimento dos juízes, todos os envolvidos estarão sujeitos à investigação administrativa e criminal. A Amarn esclareceu ainda que os juízes lotados, ou que eventualmente atuem no interior do Estado, não têm poder de decisão sobre os pagamentos de precatórios - o que seria atribuição única e exclusiva do Tribunal de Justiça.

Amarn contestou acusações sem provas

Procurado pela reportagem, o Conselho Nacional de Justiça (CNJ) evitou comentar o suposto envolvimento de desembargadores entre os acusados pelo esquema de desvio dos precatórios do Tribunal de Justiça potiguar. Por meio da assessoria de imprensa, o órgão disse que a investigação está a cargo da Justiça Estadual. "O CNJ está auxiliando na reestruturação administrativa dos precatórios do TJ e a investigação criminal está sendo feita pela Justiça e acompanhada pelo Ministério Público no Estado", informou o órgão, que está atuando no processo de reestruturação no TJ.

A coordenadora do Movimento Articulado de Combate à Corrupção (MARCCO), a delegada da Polícia Federal, Lara Fernandes, declarou que o movimento só irá se pronunciar oficialmente no que se refere ao possível envolvimento de juízes e desembargadores no caso dos precatórios, na semana que vem. De antemão, a coordenadora declarou que todo o caso deve ser acompanhado. "O caso de Carla Ubarana ofende a moralidade pública, são atos de corrupção e devem ser investigados", afirma.

A equipe do Diário de Natal tentou entrar em contato com o presidente da seccional potiguar da Ordem dos Advogados do Brasil (OAB/RN), Paulo Eduardo Teixeira, para se pronunciar sobre o caso, mas não conseguiu informações. Segundo a assessoria de comunicação, o presidente está participando da Reunião Ordinária do Colégio de Presidentes dos Conselhos Seccionais da OAB, em São Paulo, e só deverá voltar à Natal amanhã.

SEM LOTAÇÃO CONHECIDA

Levantamento da Seec identifica 1.755 servidores

Em apenas um dia apresentaram-se à Secretaria Estadual da Educação e da Cultura (SEEC) 300, dos 1.755 servidores lotados no órgão que não foram localizados nas escolas ou em qualquer outro setor da Educação. A secretaria publicou no Diário Oficial do Estado, da última quinta-feira, que o prazo para esses servidores justificarem suas situações é de 15 dias.

A Seec juntamente com a Secretaria Estadual da Administração e dos Recursos Humanos (Searh) promoveram um censo interno e uma auditoria na folha de pessoal em todas as unidades escolares, Direções Regionais de Educação (Direds) e órgão central da SEEC. No cruzamento foi detectado que 1.755 servidores estaduais não tinham sido implantados nas escolas e nos diversos setores da Educação.

O resultado do cruzamento motivou a suspensão do pagamento na folha de março desses servidores não implantados. O servidor que comprovar que está afastado por licença, aposentadoria ou cessão devidamente comprovada, ou seja, quem tiver atos oficiais autorizando esses procedimentos, terá o pagamento restabelecido na folha suplementar entre os dia 10 e 15 de abril, e a consequente normalização de sua situação funcional no quadro de servidores da secretaria.

Segundo a coordenadora de Recursos Humanos da Seec, Ivonete Bezerra da Costa, o percentual de professores entre os servidores é cerca de 70%. "São pessoas que estiveram em transição de mudança das escolas, algumas já aposentadas, outras cedidas extraoficialmente, são várias situações", explicou Ivonete.

Passados os 15 dias para apresentação, o servidor pode solicitar reassunção da função, o que fomentará a abertura de um processo. Durante esse período é avaliado se o servidor continuará nos quadros da secretaria e o seu pagamento fica suspenso. "Se ele não conseguir comprovar vai continua suspenso", lembrou Ivonete. O censo feito pelas secretarias levantou que atualmente são 18 mil servidores ativos. (**Maiara Felipe**)

Labim/UFRN

Parceria impulsiona coleta seletiva

Com apoio da Urbana, cooperativas ampliam renda de catadores e ajudam a reduzir gastos com coleta em Natal

Natal Em Ação

Com o objetivo de preservar o meio ambiente, combater a dengue e reduzir a quantidade de lixo coletado, a Prefeitura do Natal, por meio da Companhia de Serviços Urbanos (Urbana) realiza serviços de coleta seletiva na capital. A iniciativa - que também é parte do novo plano de coleta domiciliar de Natal assinado na última segunda-feira - vem sendo realizada desde [illegible] Políticas Nacionais de Saneamento Básico e de Resíduos Sólidos, que estabelecem a contratação de cooperativas de catadores de materiais recicláveis para a coleta remunerada destes resíduos.

Materiais de plástico, papel, metal e vidro que antes poderiam fazer parte do lixo comum podem se transformar em novos objetos e ganhar novas utilidades com a reciclagem. "Campanhas educativas voltadas para a separação do lixo podem ser efetivamente fortalecidas, pois a população tem para onde levar esses resíduos separados de acordo com o material", explicou o gerente de Meio Ambiente da Urbana, Heverthon Rocha.

Para a execução dos trabalhos, duas cooperativas atuam em parceria com a Prefeitura: a Cooperativa de Catadores de Materiais Recicláveis e Desenvolvimento Sustentável do RN (Coocamar) e a Cooperativa de Catadores de Materiais Recicláveis da Cidade de Natal (Coopcicla). Atualmente, ambas atendem seis regiões cada, além dos três ecopontos de coleta em Parque dos Coqueiros, Cidade Alta e Ponta Negra, onde [illegible] resíduos separados em casa.

A reciclagem envolve diretamente 192 famílias com 490 catadores familiares e agregados. Atualmente, 12 condomínios parceiros praticam a coleta seletiva, isso sem falar nos trabalhadores não cooperados e pessoas avulsas que separam por conta própria os materiais que podem ser reaproveitados.

Ascom/Divulgação



Cada uma das cooperativas atende 6 regiões, envolvendo 490 catadores em Natal

A redução de lixo doméstico re[illegible] o sistema de coleta, a partir do momento em que os caminhões reduzem a quantidade de viagens, já que uma menor quantidade de lixo está sendo gerada. Outro benefício é a redução da quantidade de lixo recebida na Estação de Transbordo de Cidade Nova, pois material orgânico se decompõe com uma maior rapidez e produz um volume menor (diferentemen[illegible] como plástico e vidro), contribuindo para o controle do funcionamento da Estação.

Valorização

Até o ano de 2010, os catadores de materiais recicláveis cooperados da cidade do Natal tinham uma renda mensal que representava um problema social para esta categoria de profissionais tão importantes para preservação ambiental, além de uma relação de dependência exclusiva de doações por parte do Município. "A parceria com a Prefeitura melhorou a renda do catador. Antes se conseguia ganhar no máximo R$ 154 e hoje o catador consegue ter uma renda que pode ultrapassar R$ 900 mensais", comemora o presidente da Coopcicla, Francisco das Chagas.

Para o presidente da Coocamar, Severino Júnior, a parceria é antes de tudo o reconhecimento do trabalho do catador. O serviço prestado pelas cooperativas agora pode ser visto como um meio mais seguro de geração de renda. No dia a dia, as cooperativas se propõem a buscar qualidade dos serviços pres[illegible] ciclagem na cidade e oferecer boas condições de trabalho aos agentes.

"Cada catador recebe uma cesta básica de alimentos por mês, o que já é uma grande conquista. O próximo passo será cadastrá-los para o pagamento de INSS, proporcionando mais um benefício à categoria", planeja Severino Junior.

ASSINE O DIÁRIO, O POTI
E A REVISTA ÉPOCA JUNTOS.

Sua semana com mais informação
por menos preço



*Desconto de 47,75% relativo ao preço em banca. Assinatura válida pelo período de 12 meses: Diário de Natal (terça a sábado + edição dominical O Poti) e Revista Época (periodicidade semanal) no valor de R$ 432,00 (quatrocentos e trinta e dois reais) à vista ou parcelado em 12 vezes de R$ 36,00. Atuais assinantes podem aderir à promoção renovando a assinatura vigente, desde que estejam adimplentes. Promoção válida por tempo indeterminado. Somente para pagamento no cartão de crédito ou débito.

Mais de* 47% de desconto

Por R$ 432,00
à vista ou em 12 vezes
R$ 36,00

DIÁRIOS ASSOCIADOS
Ligue e assine: 4009 0220
DIÁRIOdeNATAL

Labim/UFRN

ZONA NORTE

SESED PROMOVE AÇÃO CÍVICA SOCIAL

A Secretaria Estadual de Segurança Pública e da Defesa Social (Sesed) realiza hoje uma Ação Cívico Social, no bairro de Nossa Senhora da Apresentação, na Zona Norte de Natal. O evento oferece um dia inteiro de serviços, oficinas, palestras e apresentações para a população, das 8h às 17h30. A expectativa é de que mais de 5 mil pessoas participem do evento.

A solenidade de abertura está prevista para as 8h, na Escola Municipal Dalva de Oliveira, com presença da governadora Rosalba Ciarlini e representantes das instituições públicas, privadas e ONGs parceiras da ação, com participação da banda de música da Polícia Militar. Em seguida, acontece o desfile cívico pelo A Boa Sorte com término na Escola Municipal José de Andrade Frazão, onde ocorrerão as ações educativas do evento.

Segundo o Tenente Couceiro, do Corpo de Bombeiros, a ação já é desenvolvida em outros estados do Brasil e objetiva garantir uma melhor segurança pública, além de trabalhar a cidadania junto às populações mais carentes, oferecendo orientação, serviços e lazer nas regiões apontadas com maior índice de insegurança. Couceiro fala ainda que está nos planos do Governo e dos parceiros expandir a ação para outros bairros carentes de Natal e outros municípios em eventos mensais. As próximas localidades previstas para receberem a ação são o conjunto Felipe Camarão, em Natal, e Mossoró.

De acordo com a programação, pela manhã acontecem as oficinas, palestras e apresentações, como o teatro de mamulengos e simulações de salvamento da Samu e de combate à incêndios do Corpo de Bombeiros. À tarde, estão previstas apresentações culturais de grupos da comunidade, torneios esportivos e a prestação de serviços públicos, como corte de cabelo, verificação de pressão arterial e emissão de documentos gratuitamente.

Grávida de 2 quilos de cocaína

PF flagra dona de casa com barriga postiça no aeroporto Augusto Severo. Droga veio do MS

A Polícia Federal prendeu na madrugada de ontem no Aeroporto Internacional Augusto Severo, uma dona de casa, de 20 anos, e um operador de máquinas, de 24 anos, ambos natalenses, acusados de tráfico de drogas. Com a dupla, a PF encontrou 2,1 quilos de cocaína que era trazida pela mulher de Campo Grande (Mato Grosso do Sul), camuflada como uma barriga postiça.

A prisão em flagrante aconteceu por volta das 02h30 quando os policiais, em trabalho de rotina fiscalizavam [illegible] oriundos de regiões com maior incidência de tráfico. Eles perceberam a atitude suspeita de uma mulher que chegou sozinha, apenas com bagagem de mão e passou a fazer contatos através de um celular. Minutos depois ela foi seguida quando se deslocava até o estacionamento, onde um homem já a esperava em um táxi.

Durante a abordagem os dois ficaram nervosos e como a mulher apresentava um volume excessivo na região abdominal, como se estivesse grávida, logo confessou que conduzia droga. De imediato, o casal recebeu voz de prisão e seguiu conduzido para a Superintendência da PF, onde foram enquadrados na Lei de Entorpecentes.

Durante a autuação, a mulher declarou que recebeu uma proposta de R$ 3 mil para ir buscar a droga no MS, mas se recusou a identificar ou fornecer qualquer detalhe sobre os seus conquinas, declarou que "não sabia de nada" e que apenas foi dar uma carona a uma conhecida da família. Os dois permanecem à disposição da Justiça.

Polícia Federal/Divulgação



Acusada teria recibido proposta de R$ 3 mil para ir buscar droga no MS

ENSINO SUPERIOR

FIES: instituições enfrentam dificuldades por falta de repasse

De beneficiador a complicador. O Fundo de Financiamento ao Estudante de Ensino Superior (FIES), programa do Ministério da Educação, está causado problemas para as instituições privadas de Natal. O pagamento do FIES, que está a cargo do Fundo Nacional do Desenvolvimento da Educação (FNDE), não estaria sendo repassando às faculdades. Algumas instituições contabilizam mais de seis meses sem receber nenhum benefício e não estão mais fazendo o financiamento para os estudantes. Os problemas com o sistema que coordena o programa viriam desde as mudanças ocorridas em 2010, atingindo instituições de ensino superior do Brasil inteiro.

O diretor financeiro da Faculdade de Ciências, Cultura e Extensão do RN (Facex), Oswaldo Guedes Figueiredo, afirma que os recursos do FIES não estão sendo repassados, mas a faculdade assinou os contratos normalmente, o que não deve mais acontecer. "Desde que foi para FNDE a gente tem tido problema. Por enquanto nós suspendemos a conta do FIES", declarou Oswaldo.

Dos 5.500 alunos que a Facex tem atualmente, pelo menos 800 usam o crédito do financiamento, e segundo o diretor, nos dois últimos semestres o FNDE repassou apenas 10% do que deveria ser pago dessas mensalidades. A Caixa Econômica Feral e o Banco do Brasil são responsáveis pelo financiamento feito pelos estudantes. Somente do BB, a Facex ainda precisa receber R$ 800 mil referente a 299 mensalidades.

O reitor da Faculdade Natalense Para o Desenvolvimento do RN (Farn), Daladier Cunha Lima, não tem dados exatos em relação ao tempo de atraso do Fies, embora o problema no repasse esteja acontecendo. "Falta repassar de alguns contratos de 2010, mas são poucos, e os de 2011 é que são muitos", lembrou. Daladier também atribui à mudança no sistema do Fundo de Financiamento, as situações complicadas que as instituições estão passando nos últimos meses. "Mudaram o programa que gera financiamento, o que deu vantagem para agilizar inscrições e aprovações dos alunos. Mas para as instituições piorou muito", relatou.

De acordo com Daladier, o recurso recebido do FNDE, na verdade são créditos para serem abatidos em tributos. "Temos valores acima do que precisamos. É um percentual alto, que ultrapassa a nossa necessidade. Não colocamos um teto [valor máximo de financiamento] e o atendimento do FIES cresceu bastante", enfatizou o reitor.

Através da assessoria de imprensa, a Universidade Potiguar (UNP) informou que não tem nenhum problema com o Fies.

A reportagem do Diário de Natal entrou em contato com a assessoria do FNDE, em Brasília, que não respondeu às solicitações enviadas por e-mail e não retornou as ligações. (**Maiara Felipe**)

O que o Pânico na Band causa

O Pânico na Band [illegible] causar sintomas como vergonha, mico, raiva, ira em indivíduos [illegible] pela mídia. O sujeito [illegible] pelo Pânico pode apresentar desconforto, vermelhidão facial, fôlego ofegante e reações inesperadas (às vezes violentas) como sintomas visíveis. Como sintomas invisíveis estão a fúria, a raiva incontrolável e uma forte urgência de escapar ou se ver distante do local onde o ataque começou (a reação de lutar ou fugir).

Síndrome do Pânico na Band pode fazer o telespectador ter ataques intensos de riso

'GUENTA AÍ QUE TÁ CHEGANDO.

PÂNICO NA BAND

[illegible] só pode [illegible] Band [illegible] desenvolver medos irracionais (chamados fobias) de programas televisivos de adrenalina frente a um estranho [illegible] Abril, às 9 da noite, na tela da Band. Esta reação é nitidamente [illegible] outros personagens. [illegible] último caso, temos [illegible] excos de Sabrina ou [illegible] gicats, indivíduos do [illegible] sculino podem [illegible] os das variações [illegible] que se manifestam [illegible] formas diversas, [illegible] ao ficar intenso e aumento da temperatura corporal.

band.com.br/paniconaband

ESTREIA DOMINGO - 1 DE ABRIL 21h00

Labim/UFRN

EDITORA >> Adriana Amorim (adrianaamorim.rn@dabr.com.br) muito.rn@dabr.com.br

entrevista >> Adriano de Sousa

"O propósito da revista é a ilusão"

O que acontece quando um dos melhores poetas em atividade do Rio Grande do Norte e também publicitário de sucesso resolve editar e publicar uma revista literária de conteúdo exclusivo dedicado à história do estado potiguar? A segunda edição da revista* Perigo Iminente *(Editora Flor do Sal, R$ 40, 152 pág) chega hoje às livrarias. Já na manchete o estímulo à reflexão: "Pensar/ se/ potiguar", publicado sobreposto para instigar possibilidades. E elas continuam no subtítulo: "Recortes do espaço, vislumbres do tempo, rascunhos das gentes que in/definem a identidade da tribo". E prosseguem pelo resto da edição em diferentes formatos de linguagem. A questão da identidade potiguar é tratada na publicação sob diferentes ângulos literários, antropológicos, históricos e culturais. Os textos ora explicam, ora confundem, ora ressaltam, ora divertem, ora ironizam, ora comprovam e, por fim, refletem um recorte significativo do que é e quem é o potiguar. Cartas e tratados datados do século 16 se juntam a imagens históricas, artigos antigos e novos, poesias (muitas), textos historiográficos e ensaio fotográfico, finalizando com um teatro de mamulengos, para um recorte, no tempo e no espaço, do mar ao sertão, da capital ao seridó, do sal ao sol do Rio Grande do Norte. Já no editorial, o editor Adriano de Sousa explica: "*Perigo Iminente *não pretende reduzir a identidade potiguar a uma revista nem tenciona ser um panfleto contra a historiografia oficial. A pretensão é mais singela, mais lúdica: ser um pequeno almanaque do que somos e do que pensamos de nós. E divertir-se com isso. Não como um mero pastiche gráfico dos almanaques - esses googles analógicos, gutemberguianos, quase extintos como fontes de saber e lazer; antes, como uma antologia dos modos de ser potiguar, que, elaborados em épocas diferentes, coexistem no tempo histórico como possibilidades de explicação de nós.

Sérgio Vilar
sergiovilar.rn@dabr.com.br



Fábio Cortez/DN/D.A Press

O que lhe motivou a criar a revista Perigo Iminente? Qual o propósito da revista?
A editora publica a revista pela mesma motivação de publicar livros: o prazer de editá-los e a ilusão de que isso é viável num lugar onde mais gente escreve do que lê. O propósito é a ilusão.

O nome da revista é uma provocação?
Não, não é uma provocação. É uma expressão bacana, criativa, de Manuel Dantas, tema do número 1. O nome veio dessa pertinência.

O projeto gráfico deste segundo número mudou bastante com relação ao primeiro. Será definitivo? Aliás, a revista se pretende anual?
A variação de forma (no volume e na linguagem gráfica) é para a revista variar de si mesma, assim como a temática. A periodicidade anual dispensa-a da obrigação com formatos estanques. Mas ela vai sempre se parecer com um livro.

O conjunto de textos (ou a própria manchete da revista), se analisado de forma contextualizada, deixa transparecer a alguns, certa ironia, no sentido de que o RN não tem identidade. Qual a opinião do editor para esta questão?
Se há ironia, é inconsciente. No editorial, está dito que a revista não pretende provar nenhum sim, nenhum não. Nem talvez. Ela não é um dossiê científico, embora contenha textos acadêmicos de qualidade; é um almanaque que reúne possibilidades de identidade. Um retrato inacabado, sob o photoshop contínuo da história e da cultura.

TEATRO NEGRO

Aclamado no mundo, Circo Fokus Bokus chega a Natal

O Teatro Richuelo apresenta neste domingo o Teatro Negro da Bulgária - Circo Fokus Bokus, às 18h. O enredo coloca em cena cinco atores que chegam à platéia escapando da chuva, buscando refúgio. Criam um carro imaginário e acabam parando bem na porta do Circo Fokus- Bokus. Eles entram, mas percebem que não há palhaços para começar a apresentação e são os únicos que podem fazer isso. Eles então se animam e dão início ao show. Em Circo Fokus Bokus a técnica do teatro negro, aliada à magia das marionetes gigantes, clowns e efeitos especiais, produz um espetáculo de grande valor artístico e de sucesso comprovado.

O princípio do teatro negro consiste num truque de ótica, que tira partido de uma imperfeição do olho humano, incapaz de distinguir com clareza as imagens de objetos escuros sobre um fundo negro. Usado na China para entreter os imperadores, este princípio foi adotado no século XVIII pelos japoneses nos teatros de marionetes. É um tipo de linguagem visual e cênica que quebra as barreiras da língua e transforma esta arte de representar numa forma de comunicação encantadora e universal.

Grupo Kukla

O trabalho é uma criação do Grupo Kukla, que tem mais de 20 anos de experiência. O grupo foi criado em 1988 na Bulgária pelos artistas Antoaneta Madjarova e Krasimir Gospodinov, graduados em teatro pela Universidade Nacional de Teatro e Cinema de Sofia - Bulgária. Após uma longa carreira profissional na Bulgária, em 1988 o grupo se estabelece em Buenos Aires, Argentina. Desde então tem incorporado atores argentinos que trabalham segundo as técnicas das escolas de títeres européias, tendo criado nove obras teatrais.

Com seus espetáculos o grupo já percorreu muitos países europeus, quase todos os países latino-americanos e chegou até a Asia para tournê internacional em Cingapura, Kuala Lumpur (Malasia), Hong- Kong (China) e Vietnã. Desenvolve desde 1997 o projeto Arte na escola com apresentações e atividades para alunos de todos os níveis escolares. Foi vencedor do

Fábio Cortez/DN/D.A Press



Técnica do teatro negro consiste em truques de ótica e muitas cores

Premio ACE - Melhor espetáculo infantil da temporada 2005-2006 com a obra Pulgarcita, cuja estreia internacional foi no ano de Andersen (2005) em Cingapura e Malásia e do premio Teatro del Mundo 2009, melhor obra de teatro infantil por Circo Fokus Bokus, que também conquistou três prêmios ATINA 2010 com melhor figurino, melhor iluminação e melhor design de marionetes, além do prêmio ACE 2010 da crítica especializada.

SERVIÇO

Teatro Negro da Bulgária - Circo Fokus Bokus
Quando: amanhã, 1º de abril, às 18h
Onde: Teatro Riachuelo
Ingressos: entre R$ 100 e R$ 140 (inteira) ou R$ 50 e R$ 70 (meia entrada)
Informações: 4008 3700



Labim/UFRN

social



FLÁVIA FREIRE
e-mail: flaviafreire.rn@dabr.com.br

DEU NO twitter

@flafreire

@FernandaGViena - Bom demais esse cheirinho de fim de semana!

BUTECO SHOW

Está chegando... O "brá" Georgiano Azevedo não para de divulgar a sua festa que acontece dia 14 de abril. O Buteco do Gegê terá Samba Nobre, Forró dos 3, André Luvi, Radiola Club, Axé de Barzinho e DJ Balinha... Dúvidas de que vai tremer a Cidade de Mossoró???

COISA CHIQUE

Na última sexta-feira, a Adega São Cristovão pilotou uma degustação de vinhos espanhois. Dez rótulos das seis mais importantes regiões vinícolas, com buffet típico assinado pela chef Sônia Benevides e consultoria de Gilvan Passos... Bombou geral!

É HOJE!

Como já tínhamos falado por aqui, hoje os natalenses terão a oportunidade, pela primeira vez, de conferir de perto uma apresentação dos ingleses da banda Above & Beyond. O show será na Praia Devassa Beach Club, na Via Costeira.

>>>

O trio Above & Beyond é a principal atração da festa que terá início às 16h. Formado por Jono Grant, Tony McGuinness e Paavo Siljamäki, a banda inglesa de música eletrônica é famosa mundialmente por suas produções e remixagens. Em 2010, o grupo conquistou o quinto lugar na respeitada eleição dos TOP 100 DJs mundiais promovida pela influente revista *DJ Mag*.

MAKE MAKE MAKE

Quem esteve pela terra de Poti, na quinta-feira, foi o consultor d'O Boticário Sadi Consati... O bacanudo sabe tudo de *make-up*, aproveitou a comemoração dos 35 anos da marca para dar uma passadinha no novo espaço no Natal Shopping. Essa só a gente deu...

VIVAS I

Hoje o dia é do engenheiro Jader Torres, que recebe mimos sem tamanho de sua amada Paula Passos. A Coluna aproveita para desejar muita saúde e felicidade a toda família!

VIVAS II

Tudo de melhor para a nossa presidenta do Sindicato dos Jornalistas, Nelly Carlos Maia.

INSTAMOMENT

Hoje, trazemos no Instamoment um versículo muito bem separado por Zezinho Júnior, filho do renomado Juiz, José Dantas.

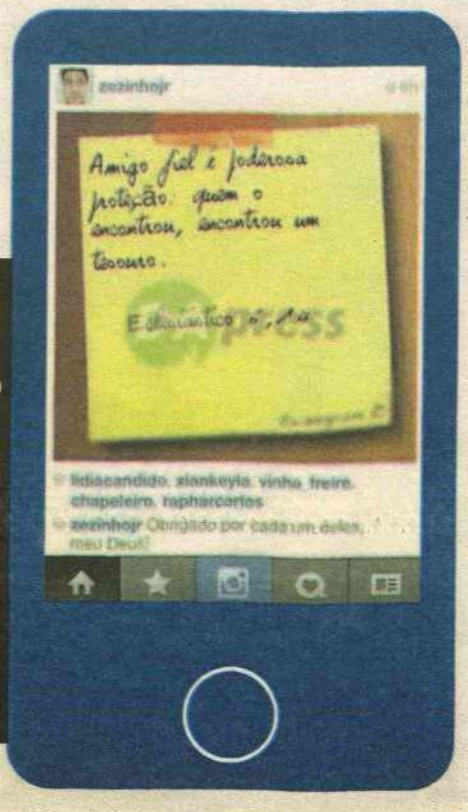

Arquivo pessoal/Divulgação

PELA FASHION CITY...



Fotos: Caio Oliveira/Divulgação

Miriam de Almeida sempre bacana com nossa Coluna, arrasando no look, pelos domínios da amiga Thaysa Flor



Juju Bezerra distribuindo muita beleza e simpatia na night fashion natalense



Em outro evento "brá" da cidade, a sempre sorridente Magnólia Fonseca mostrando que sempre temos de tirar o bom da vida. Sempre!



Rafa Ramalho abalando com seu *look* sempre fashion

Fotos: Flávia Freire/DN/D.A Press

Velinhas para...

- Renata Santa Rosa Barbalho
- Gislaine Cunha
- Karen Silva
- Augusto Macêdo
- Emília Reis
- Rafael Correia de Oliveira

Labim/UFRN

programação

destaquehoje

ATRAÇÃO // TV UNIVERSITÁRIA



Gustavo Moreno/CB/D.A Press

ZIRALDO COMANDA SEU ABZ, SEMPRE REVELANDO ESCRITORES E LEVANDO DICAS AO JOVEM LEITOR

resumonovelas

GLOBO

MALHAÇÃO
Não há exibição.

AMOR, ETERNO AMOR
Fernando é irônico ao falar com Miriam sobre a ida de seu primo à empresa. Tobias se desespera por não encontrar Gracinha no apartamento de Pedro. Josué vai ao convento para ver Valéria. Miriam confidencia a Priscila que ela e Rodrigo se beijaram. Dimas se enfurece ao saber que Mauro pegou um documento sobre a ONG. Melissa tenta descobrir com Jáqui algo sobre o novo testamento de Verbena. Dimas demite Mauro. Valéria manda Josué embora depois que ele a beija. Jacira acalma Tobias com relação à irmã. Laís se entristece ao pensar em Verbena. Gabriel repreende Clara por falar mal de Melissa. Pedro descobre Gracinha escondida em sua caminhonete. Rodrigo é destratado por uma funcionária ao chegar na construtora.

AQUELE BEIJO
Dr. Henrique é julgado e condenado pela procuradoria. Vera comunica Sarita que a revisão do seu processo foi aceita. Gisele avisa Grace Kelly que a Quase vai poder lançar sua coleção e ela fica furiosa. Maruschka cumpre sua promessa e passa o Covil do Bagre para o nome de Ana Girafa. Claudia e Vicente marcam a data do casamento. Grace Kelly pede mais dinheiro à mãe para investir na Comprare, mas ela nega. O julgamento de Olga começa e Tibério depõe a favor dela. Olga é considerada inocente. Olga diz a Otília que quer vender o Lar. Tibério cobra de Olga o seu pagamento pelo falso testemunho. Amália procura Joselito e lara entra no corpo do primo para aconselhá-la. Camila conta para Ricardo que ganhou a bolsa para estudar na França e os dois brigam. Bernadete entra em trabalho de parto.

AVENIDA BRASIL
Monalisa consegue sobreviver ao acidente e salva Iran. O paparazzo fotografa Carminha e Tufão juntos. Monalisa descobre que perdeu o bebê. Carminha é dissimulada ao falar com Tufão. Monalisa decide cuidar de Iran durante a noite. Nilo invade a festa das crianças e faz insinuações sobre Rita, antes de ser expulso por Lucinda. Monalisa decide adotar Iran e voltar para a Paraíba. Muricy confirma que Carminha é a namorada de Tufão. Adauto fica atordoado com a virada do milênio. Rita conta a sua história para Lucinda e ela se preocupa com o sentimento que a menina nutre pela madrasta e pelo seu cúmplice. Tufão fica revoltado quando Carminha diz que precisa se afastar, mesmo estando apaixonada.

SBT

CORAÇÕES FERIDOS
Não há exibição.

RECORD

REBELDE
Não há exibição.

VIDAS EM JOGO
Não há exibição.

REI DAVI
Não há exibição.

hojenatv

INTERTV CABUGI
GLOBO - CANAL 11

06H10 GLOBO EDUCAÇÃO
06H30 GLOBO CIÊNCIA
06H50 GLOBO ECOLOGIA
07H15 GLOBO UNIVERSIDADE
07H40 AÇÃO
08H05 TV GLOBINHO
09H25 SÍTIO DO PICA-PAU
09H35 TURMA DA MÔNICA
10H00 VÔLEI FEMININO
12H20 RN TV
12H50 GLOBO ESPORTE
13H20 JORNAL HOJE
13H50 ESTRELAS
14H45 TV XUXA
16H10 CALDEIRÃO DO HUCK
18H20 AMOR ETERNO AMOR
19H15 RN TV
19H30 AQUELE BEIJO
20H30 JORNAL NACIONAL
21H10 AVENIDA BRASIL
22H15 ZORRA TOTAL
23H20 SUPERCINE - VIRGEM EM APUROS
00H48 BOLETIM UFC
00H55 ALTAS HORAS
03H00 OS SIMPSONS
03H25 CORUJÃO - AMERICAN PIE 2: A SEGUNDA VEZ É AINDA MELHOR

TV PONTA NEGRA
SBT - CANAL 13

06H00 CHAVES
07H00 IMÓVEIS & CIA
08H00 FECOMERCIO
08H00 VIDA ABUDANTE-(INTERIOR)
08H30 FONTE DE VIDA
09H00 VIVER BEM
09H30 RN TURISMO
10H00 CASA MIX
10H30 SÁBADO ANIMADO
12H15 TRIBUNAL DE JUSTIÇA
12H20 MAIS
13H05 MULHERES NO FDS
13H35 NORDESTE MAIS
14H05 DESENHO LOCAL
14H15 PROGRAMA RAUL GIL
19H00 CHAVES
19H20 SALA VIP
19H45 SBT BRASIL
20H30 CASSETADAS ENGRAÇADAS & DESASTRADAS
21H15 CINE FAMÍLIA - MULHER- GATO
23H00 CINE BELAS ARTES - O PREÇO DE UM RESGATE
01H15 DOIS HOMENS E MEIO / TWO AND A HALF MEN

TV TROPICAL
RECORD - CANAL 8

07H00 NOSSO TEMPO
08H00 FALA BRASIL ESPECIAL
10H00 ESPORTE FANTÁSTICO
12H00 JORNAL DA TROPICAL
12H30 ROTA NORDESTE
13H00 PORTIFÓLIO
13H40 SABOR E SABER
14H05 COTIDIANO
14H30 PORTIFÓLIO ESPECIAL
15H00 PICA PAU
15H30 CINE AVENTURA
17H15 O MELHOR DO BRASIL
20H00 JORNAL DA RECORD
20H30 O MELHOR DO BRASIL (SEQUÊNCIA)
22H30 LEGENDÁRIOS
00H40 CASAIS PERFEITOS
01H00 PROGRAMAÇÃO RELIGIOSA

BAND NATAL
BANDEIRANTES - CANAL 3

06H00 IGREJA MUNDIAL
07H00 DESENHO
08H00 VITÓRIA EM CRISTO
09H00 ASSEMBLÉIA DE DEUS
09H30 NE ACONTECE
10H00 DESENHO
10H30 MOTORES E AÇÃO (NATAL)
11H00 DESENHO
11H30 EVENTOS NA TV
12H00 VITÓRIA EM CRISTO
13H00 MAGAZINE DA LIGA UEFA
13H30 AS AVENTURAS DE JEFF CORWIN
14H15 POWER RANGERS / SAMURAI
15H00 CLAQUETE
16H15 SESSÃO LIVRE
18H00 BRASIL URGENTE
18H50 ARRUDEIO
19H20 JORNAL DA BAND
20H25 MOMENTO DA SORTE
20H28 SHOW DA FÉ
21H20 POLÍCIA 24H
22H15 SESSÃO ESPECIAL. 44 MINUTOS DE TENSÃO
23H50 CQC - CUSTE O QUE CUSTAR (REPRISE)
00H45 SHOW BUSINESS
01H30 CINEMA NA MADRUGADA. MÁ EDUCAÇÃO
03H30 IGREJA MUNDIAL

SIMTV
REDE TV - CANAL 17

06H30 PROGRAMA ESPÍRITO E VIDA
07H00 DESENHO
08H00 TV RURAL
08H15 DESENHO
09H15 DESENHO
09H45 DESENHO
10H15 PROGRAMA VIRTUAL
10H45 CANTO DA LIRA (INÉDITO)
11H15 TALENTO POTIGUAR (INÉDITO)
12H00 MEU CARANGO (INÉDITO)
12H30 MODA & ATITUDE (INÉDITO)
13H00 ART DESIGN (INÉDITO)
13H30 HILNET INEDITO
14H00 BATENDO PERNA (INÉDITO)
15H00 PAREDÃO
15H30 DESENHO
16H00 PROGRAMA DO BEM (INÉDITO)
16H30 IGREJA UNIVERSAL DO REINO DE DEUS
17H30 CAMPEONATO ITALIANO - 2º TEMPO
18H40 PROGRAMA DA GENTE
19H40 AMAURY JR. SHOW
20H40 REDETVNEWS
21H15 GOOD NEWS
21H30 DESENHO LOCAL
22H30 O ENCANTADOR DE CÃES
23H30 MEGA SENHA
01H00 COMPANHIA DE VIAGEM

TV UNIVERSITÁRIA
TV BRASIL - CANAL 5

05H50 ABZ DO ZIRALDO
06H20 SER SAUDÁVEL
06H45 TELECURSO ENSINO FUNDAMENTAL
07H00 TELECURSO ENSINO MÉDIO
07H15 TELECURSO TECENDO O SABER
07H45 REENCONTRO
08H30 A PRINCESA SHAREZADE
09H00 MOBILIZAÇÃO
09H30 CASTELO RÁ TIM BUM
10H00 UM MENINO MUITO MALUQUINHO
10H30 JANELA JANELINHA
11H00 HISTÓRIAS ASSIM
11H15 CEDRIC
11H30 A TURMA DO PERERÊ
12H00 INAMI
12H30 UM MENINO MUITO MALUQUINHO
13H00 A TURMA DO PERERÊ
13H30 CATALENDAS
13H45 COCORICÓ
14H00 CANAL SAÚDE: REFORMA PSIQUIATRICA
14H30 CIÊNCIAS E LETRAS: ENDEREÇO DESCONHECIDO
15H00 CAFÉ FILOSÓFICO: PROF. SÁVIO ARAÚJO
15H30 OLHAR INDEPENDENTE: O BOI PEDE PASSAGEM
16H00 EXPEDIÇÕES
16H30 ALTO FALANTE
17H30 SEGUE O SOM
18H30 AGLOMERADO
19H30 PARATODOS
20H00 ARTE COM SÉRGIO BRITO
20H30 REVISTA DO CINEMA BRASILEIRO
21H00 REPÓRTER BRASIL
21H30 MUSICOGRAMA
22H00 O DIA QUE DUROU 21 ANOS
22H30 SABADOS AZUIS
23H00 PROGRAMA DE CINEMA: SINHÁ MOÇA (14 ANOS)
01H00 CURTA TV
01H30 CAMINHOS DA REPORTAGEM
02H30 SEGUE O SOM
03H30 A GRANDE MÚSICA
04H30 CAMINHOS DA REPORTAGEM
05H30 EXPEDIÇÕES

TV ASSEMBLEIA NATAL
CABO TV - CANAL 36

07H05 AUDIÊNCIA PÚBLICA SOBRE O SISTEMA CARCERÁRIO DO RN (REPRISE - 30.03.2012)
11H00 PROGRAMA ROLÉ - TV AL/RN (INÉDITO)
12H00 PROGRAMA CAFUNDÓ - TV AL/RN (INÉDITO)
12H20 SESSÃO PLENÁRIA DO PARLAMENTO JOVEM - AL/RN (REPRISE - 26.03.2012)
15H00 DEBATE ABERTO - TV AL/RN (TEMA: QUALIDADE DA ÁGUA)
16H00 SESSÃO PLENÁRIA - AL/RN (REPRISE - 28.03.2012)
18H30 COM A PALAVRA - TV AL/RN - ENTREVISTADO: ADERSON TAVARES (REPRISE - 29.03.2012)
19H00 PROGRAMA CAFUNDÓ - TV AL/RN (REPRISE - 31.03.2012)
20H00 SINTONIA - TV AL/RN - ENTREVISTADO: MÚCIO PROCÓPIO (REPRISE - 30.03.2012)

TV CÂMARA NATAL
CABO TV - CANAL 37

09H00 DOCUMENTÁRIO - NA ROTA DO BIODIESEL
09H20 SESSÃO SOLENE DE ENTREGA DO TÍTULO DE CIDADÃO NATALENSE AO SR. UBIRAJARA JUNIOR - 28/03/12
10H40 DOCUMENTÁRIO - SERTÕES E SERMÕES
11H30 CÂMARA VERDE
12H00 TV RURAL CURSO DE CAJUCULTURA
12H30 MOMENTO CULTURAL - ARTE DE RUA
12H40 DOC NATAL
13H00 PENSANDO BEM REPRISE 26/03/12
13H45 REPRISE DA AUDIÊNCIA PÚBLICA SOBRE SÍNDROME DE DOWN - O DESAFIO DA INCLUSÃO - 27/03/12
17H30 TALENTO - GERALDO AZEVEDO
18H40 MOMENTO CULTURAL CLOWNS DE SHAKESPEARE
19H00 COMITÊ DE IMPRENSA
19H35 FECOMERCIO
20H00 NATAL COMO EU TE AMO - REDINHA
21H00 REPRISE DA SESSÃO ORDINÁRIA DE 28/03/12

:: ENVIE SUA PROGRAMAÇÃO SEMANAL, ALTERAÇÕES, DÚVIDAS, SUGESTÕES OU CRÍTICAS PARA MUITO.RN@DABR.COM.BR

cinema

ESPECIAL

Cavalo de Guerra (War Horse, EUA/Reino Unido, 2011). De Steven Spielberg. Jeremy Irvine, Tom Hiddleston, David Thewlis, Emily Watson. O filme mostra a história de amizade entre um cavalo chamado Joey e o jovem Albert (Jeremy Irvine), que o domestica e o treina, na Inglaterra. Quando Joey é vendido à cavalaria e mandado para o combate durante a Primeira Guerra Mundial, eles são forçados a se separar e Albert inicia sua jornada em busca do amigo, na França, inspirando a vida de todos que encontra em seu caminho. **Cinemark 4**. 19h20. 12a.

PRÉ-ESTREIA

Espelho, espelho meu (Mirror, Mirror, EUA, 2012). De Tarsem Singh. Julia Roberts, Lily Collins, Armie Hammer, Sean Bean. Era uma vez uma bela princesa chamada Branca de Neve (Lily Collins). Tudo ia bem até sua madrasta, a Rainha Má (Julia Roberts), assumir o controle do Reino Encantado. A Rainha Má precisa casar com o rico Príncipe (Armie Hammer) para salvar seu reino que está indo à falência. Mas o Príncipe está apaixonado por Branca de Neve e, para conquistá-lo, a Rainha expulsa Branca de Neve para a floresta, onde ela terá a ajuda de divertidos anões para lutar e reconquistar seu trono, além de recuperar o amor de sua vida. **Moviecom 3** (dub). 14h45C - 17h05C. L

ESTREIA

Fúria de Titãs 2 (EUA, 2012) - De Jonathan Liebesman. Com Sam Worthington, Liam Neeson, Ralph Fiennes. Dez anos depois da primeira saga, Perseu, filho de Zeus, tenta criar o filho de 10 anos. Uma luta por supremacia opõe os deuses e os titãs, liderados por Cronos. **Cinemark 3**. 12h05A - 14h15 - 16h25 - 18h35 - 20h45 - 23h10C. **Cinemark 7** (dub, 3D). 13h00 - 17h35. **Cinemark 7** (3D). 15h10 - 19h55 - 22h10 - 00h20C. **Moviecom 4**. 14h10 - 16h20 - 18h30 - 20h40. **Moviecom 6** (dub, 3D). 13h20 - 19h30. **Moviecom 6** (3D). 21h40. 12a.

O Lorax - Em busca da trúfula perdida (EUA, 2012) - De Chris Renaud e Kyle Balda. Animação. Garoto de 12 anos busca trúfula perdida para presentear garota dos seus sonhos. **Cinemark 6** (dub, 3D). 11h50A - 13h50 - 16h00 - 18h00 - 20h00. **Cinemark 5** (dub). 11h30A - 13h40 - 15h40 - 17h40 - 19h40 - 21h40 - 23h40B. **Moviecom 6** (dub, 3D). 15h30 - 17h30. **Moviecom 7** (dub). 15h00 - 17h00 - 19h00 - 21h00. L.

CONTINUAÇÃO

Jogos vorazes (EUA, 2012) - De Gary Ross. Com Jennifer Lawrence, Josh Hutcherson. Adolescente participa de reality show mortal no lugar da irmã. **Cinemark 1** (dub). 11h35A - 14h35 - 17h30 - 20h25 - 23h20C. **Cinemark 2**. 12h30 - 15h25 - 18h20 - 21h15 - 00h10B. **Moviecom 1**. 14h50 - 17h40 - 20h30. 14a.

Guerra é guerra (EUA, 2012). De MCG. Reese Witherspoon, Tom Hardy e Chris Pine. Dois amigos inseparáveis, espiões veteranos, apaixonam-se pela mesma garota e entram em guerra para conquistá-la. **Cinemark 4**. 12h50 - 15h00 - 17h10 - 22h20. **Moviecom 5**. 15h45 - 17h50 - 19h55 - 22h00. 12a.

Projeto X- Uma festa fora do controle (EUA, 2012). De Nima Nourizadeh. Thomas Mann, Jonathan Daniel Brown, Oliver Cooper. Três alunos do último ano do colegial querem deixar o anonimato e decidem preparar uma festa inesquecível. **Moviecom 2**. 14h30 - 19h15. 18a.

Protegendo o inimigo (EUA e África, 2012). De Daniel Espinosa. Denzel Washington, Vera Farmiga. O mais perigoso renegado da CIA e um inexperiente oficial precisam se aliar para se manter vivos depois que o esconderijo do ex-presidiário é atacado por mercenários. **Moviecom 3**. 14h45D - 17h05D - 19h25. 14a.

W.E.- O romance do século (W. E., 2011). De Madonna. Abbie Cornish, Andrea Riseborough, Oscar Isaac. Trama aborda o romance entre dois casais: o rei Edward VIII e a norte-americana Wallis Simpson; e uma mulher casada e um guarda de segurança da Rússia. **Moviecom 3**. 21h45. 14a.

John Carter - Entre dois mundos (EUA, 2012). De Andrew Stanton. Taylor Kitsch, Lynn Collins, Willem Dafoe. Veterano da guerra civil é transportado a Marte, onde se torna prisioneiro dos habitantes do planeta. Sua sobrevivência está em suas mãos. **Cinemark 6 (3D)**. 22h00. **Moviecom 2**. 16h30 - 21h15. 12a.

LEGENDAS

A - Esta sessão será exibida SOMENTE Sábado (31/03) e Domingo (01/04).

B - Esta sessão será exibida SOMENTE Sábado (31/03).

C - Esta sessão será exibida SOMENTE Quinta-feira (05/04).

D - Esta sessão NÃO será exibida Quinta-feira (05/04).

:: Esta programação é baseada em informações enviadas pelas operadoras e é válida até quinta-feira, 5 de abril.

SERVIÇO

Moviecom (Praia Shopping): 2ª, 3ª, 5ª: R$ 10 ou R$ 5, o dia todo. 2ª, 3ª, 5ª (3D): R$ 16 ou R$ 8. 4ª: R$ 8 ouR$ 4, o dia todo. 4ª (3D): R$ 14 ou R$ 7. Sexta, sábado, domingo e feriado: R$ 13 ou R$ 6 (até 18h); R$ 15 ou R$ 7,5 (após 18h). Sexta, sábado, domingo e feriado (3D): R$ 20 ou R$ 10. Inf: 3620-4000.

Cinemark (Midway Mall): 2ª,3ª, 5ª: até 17h, R$ 9 ou R$ 4,50; após 17h, R$ 11ou R$ 5,50. 2ª,3ª, 5ª (3D): R$ 19 ou R$ 9, o dia todo. 4ª: R$ 9 ou R$ 4,50, o dia todo. 4ª (3D): R$ 18 ou R$9, o dia todo. Sexta, sábado, domingo e feriado: até 17h, R$ 14 ou R$7; após 17h, R$ 16 ou R$ 8. Sexta, sábado, domingo e feriado (3D): R$ 24 ou R$ 12, o dia todo. Todos os dias uma sessão às 15h sai por R$ 4 ou R$ 2. Inf: 3221-6571.

astros

ÁRIES (21/03 a 20/04)

Seu lar será o centro da sua atenção hoje. Você estará disposto e ágil tanto física quanto mentalmente.

TOURO (21/04 a 20/05)

O dia trará importantes descobertas. Um amigo pode lhe ajudar em ideia que pretende desenvolver. Ao anoitecer, sua sensibilidade pode aumentar, tornando-o mais vulnerável.

GÊMEOS (21/05 a 20/06)

Dia de descobertas. Você perceberá mais seu potencial. Não acredite em tudo que ouvir, principalmente em relação a alguém com quem tem relacionamento íntimo.

CÂNCER (21/06 a 22/07)

Ficar triste só o levará à solidão ou a deixar todos à sua volta deprimidos. Levante a cabeça, coloque essa mente vibrante para trabalhar e logo encontrará uma solução.

LEÃO (23/07 a 22/08)

Passe um tempo pensando sobre a sua vida. Isso lhe permitirá perceber que não está dando a devida atenção a algumas oportunidades bastante interessantes.

VIRGEM (23/08 a 22/09)

Você hoje deve estar criativo hoje e suas ideias devem se revelar melhores do que são. Use-as de forma inteligente ao sair para se divertir com amigos ou em projetos pessoais.

LIBRA (23/09 a 22/10)

O amor está no horizonte para você. Aproveite para fazer algumas mudanças sutis para melhorar a sua aparência.

ESCORPIÃO (23/10 a 21/11)

Enquanto estiver fazendo coisas que gosta, se dará muito bem com todos. Mas se seus amigos resolverem fazer um programa que não lhe agrade, sua irritação ficará aparente.

SAGITÁRIO (22/11 a 21/12)

É importante hoje que esteja consciente de suas limitações. Não assuma nenhuma tarefa que esteja além da sua capacidade, principalmente se for perigosa.

CAPRICÓRNIO (22/12 a 20/01)

Você deve estar aberto a ideias que possam surgir de um encontro. Você hoje pode aprender algo de muito valor.

AQUÁRIO (21/01 a 19/02)

Evite incluir uma terceira pessoa nos seus problemas com o amado. Você pode acabar ficando na constrangedora posição de ter que escutar críticas à sua opinião.

PEIXES (20/02 a 20/03)

Suas conclusões podem não ser corretas hoje se deixar que seus sentimentos prevaleçam sobre o bom senso. Lembre-se de não fazer avaliações emocionais.

Labim/UFRN

passatempo

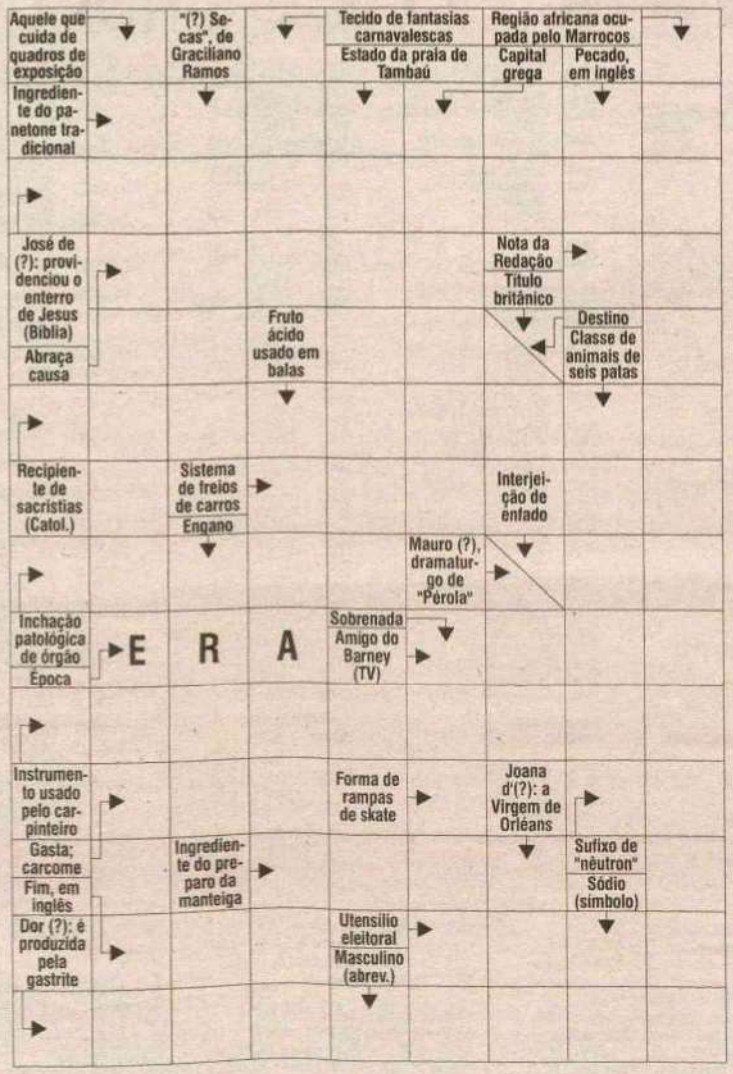

sudoku

5						7		
				2	8		4	
2		1						
	6		1	4		8		7
			6					
					7			5
			2		4	3		
		6		1				
		9			5	4	6	

oitoerros

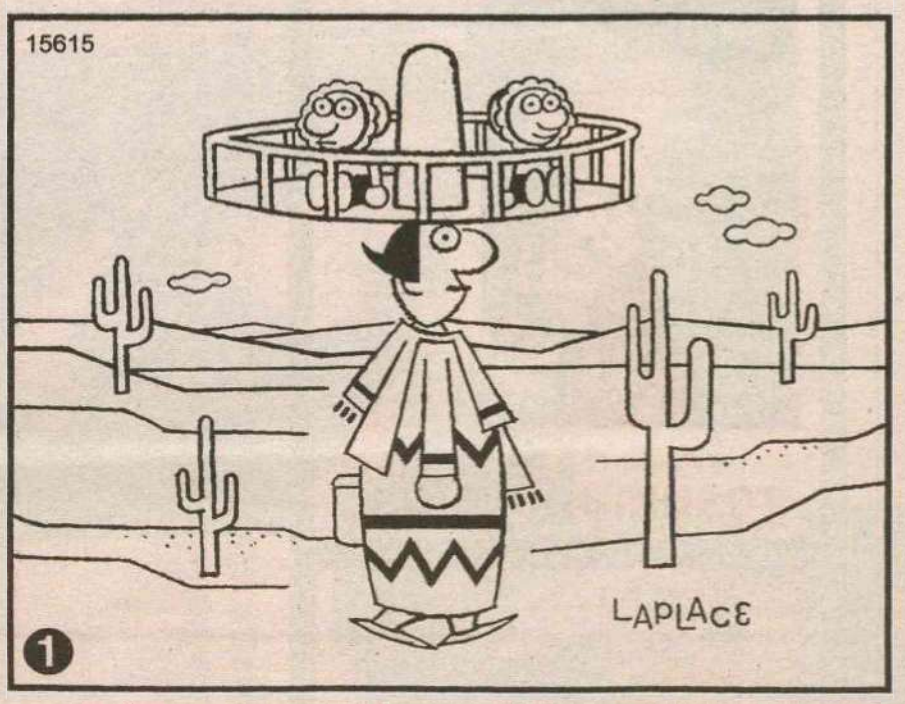

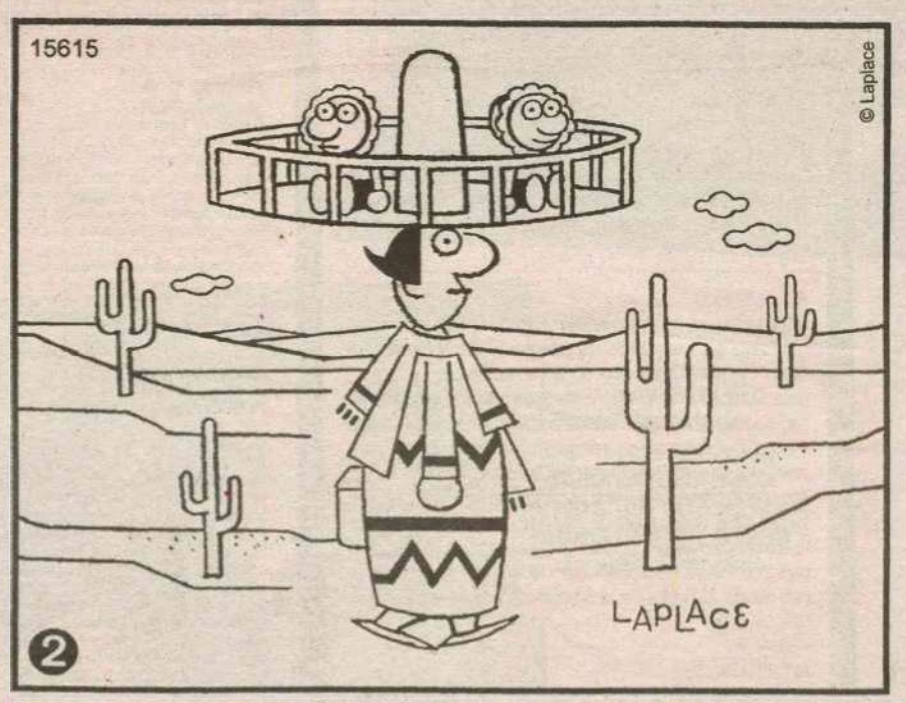

Solução: 1- Porta traseira do carro. 2- Braço da vítima, à direita. 3- Canto inferior da vítima, à direita. 4- Portal da entrada da loja. 5- Gola da roupa do homem. 6- Manga esquerda da roupa do homem. 7- Base do manequim, na prateleira superior à direita. 8- Calçada da entrada da vítima.

RESPOSTAS

								S						
							C	L	A	P	S	S	A	
						U	V	A	P	A	S	S	A	
					A	R	I	M	A	T	E	I	A	
				A	D	E	R	E		N	R			
			D	A		A	N	I	S		A			
		H	O	S	T	I	A	R	I	O				
	R		A	B	S		N	C						
E	D	E	M	A		R	A	S	I					
	E	R	A		E	F	R	E	D					
B	A	R	R	I	L	E	T	E						
	R	O	I		U		O	N						
	T		N	A	T	A		T						
	E	N	D		U	R	N	A						
E	S	T	O	M	A	C	A	L						

5	8	4	3	9	1	7	2	6
6	9	7	5	2	8	1	4	3
2	3	1	4	7	6	9	5	8
9	6	5	1	4	2	8	3	7
8	7	3	6	5	9	2	1	4
4	1	2	8	3	7	6	9	5
1	5	9	2	6	4	3	7	8
7	4	6	9	1	3	5	8	2
3	2	8	7	9	5	4	6	1



Labim/UFRN

Jogo do bicho pode virar crime

Proposta está na reforma do novo Código Penal Brasileiro

Brasília - A tipificação do jogo do bicho de contravenção penal para crime com pena prevista de um a dois anos de prisão foi uma das propostas definidas ontem pela comissão de juristas que estuda a reforma do Código Penal Brasileiro. Para eles, a atividade ilegal deve ser levada mais a sério pelas autoridades por estar ligada a crimes como tráfico de drogas e homicídio. A proposta dos integrantes da comissão é extinguir a Lei de Contravenções Penais e transformar em crime não só o jogo do bicho como as demais contravenções previstas nela. No caso dos jogos de azar, ficará tipificado como crime todos os que não forem autorizados pelas autoridades competentes - as loterias, por exemplo, são autorizadas.

Comissão de juristas estuda mudança

Durante o debate que ocorreu no Senado, o ministro Gilson Dipp, que preside a comissão, e o procurador Luiz Carlos Gonçalves alegaram que a sociedade mudou e que esse tipo de contravenção, que antes não provocava grandes distúrbios, agora tem sido comandada por uma "máfia" que briga por "território".

O advogado Luiz Flávio Gomes disse que é possível enquadrar os controladores do jogo do bicho em outros crimes, como lavagem de dinheiro, e defendeu que o jogo fosse liberado. Mas a decisão de mudar a tipificação penal para crime foi mantida e irá constar no anteprojeto do novo código.

A comissão de juristas está preparando o anteprojeto do novo Código Penal para entregar ao Senado a pedido do presidente da Casa, José Sarney (PMDB-AP). O presidente da comissão, Gilson Dipp, é também ministro do Superior Tribunal de Justiça. Quando o anteprojeto produzido for concluído, ele começará a tramitar no Senado e passará pela Comissão de Constituição e Justiça da Casa.

Nelsina Vitorino/DB/D.A Press



Tipificação pode passar de contravenção penal para prisão de até dois anos

SALÁRIO

MÉDIA MUNDIAL É DE R$ 2,7 MIL

Uma pesquisa realizada pela Organização Internacional do Trabalho (OIT) definiu que o salário médio mundial é de US$ 1.480 (R$ 2,7 mil). Trata-se de um valor aproximado, baseado em dados de 72 países, que não incluem algumas das nações mais pobres do mundo. Todos os números são ajustados para refletir variações no custo de vida de um país para outro e se referem apenas a trabalhadores assalariados e não a autônomos ou pessoas que vivem com a renda de benefícios sociais. Dentro da lista de 72 países, o Brasil encontra-se na 51ª posição, com um salário médio de US$ 778 (R$ 1,4 mil). Os cinco primeiros lugares são ocupados por Luxemburgo, Noruega, Áustria, EUA e Reino Unido. Dentre os latino-americanos, Argentina (40), Chile (43) e Panamá (49) estão a frente do Brasil.

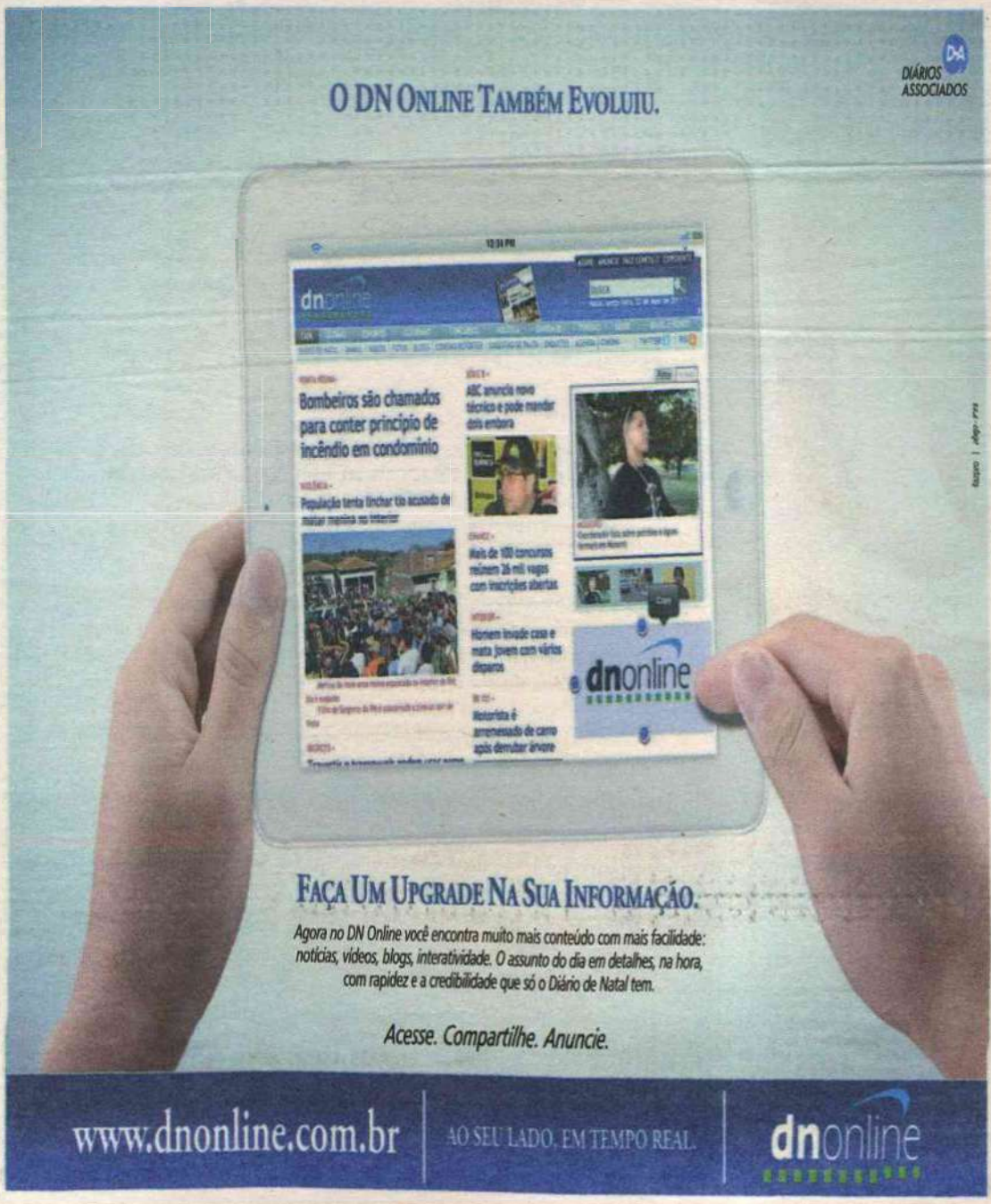

PREFEITURA MUNICIPAL DE MACAU

RESULTADO DE JULGAMENTO - CONCORRÊNCIA PÚBLICA NACIONAL Nº 006/2011 - TIPO: MENOR PREÇO POR LOTE

OBJETO: Contratação de empresa do ramo da construção civil para reforma de obras de engenharia para melhoria de oferta de benefícios à sociedade, em diversas áreas do município de Macau/RN. O Presidente da Comissão Permanente de Licitação, no uso de suas atribuições legais, declara **CLASSIFICADAS** as propostas de preços apresentadas pelas empresas 01) M & S EMPREENDIMENTOS SERVIÇOS LTDA.; 02) CONSTRUTORA KM LTDA.; 03) SALINAS CONSTRUÇÕES E SANEAMENTO LTDA. e 04) MAC CONSTRUÇOES E SERVIÇOS LTDA., por atenderem a todos os itens do instrumento convocatório. A CPL declara VENCEDORAS do certame acima citado a empresa **01) M & S EMPREENDIMENTOS SERVIÇOS LTDA.**, nos Lotes 02 com valor de R$216.976,09 (duzentos e dezesseis mil novecentos e setenta e seis reais e nove centavos), 05 com valor de R$163.621,05 (cento e sessenta e três mil seiscentos e vinte e um reais e cinco centavos), 06 com valor de R$136.737,40 (cento e trinta e seis mil setecentos e trinta e sete reais e quarenta centavos), e 07 com valor de R$113.781,75 (cento e treze mil setecentos e oitenta um reais e setenta e cinco centavos); a empresa **02) CONSTRUTORA KM LTDA.**, no Lote 04 com valor de R$311.811,36 (trezentos e onze mil oitocentos e onze reais e trinta e seis centavos); a empresa **03) SALINAS CONSTRUÇÕES E SANEAMENTO LTDA.**, nos Lotes 03 com valor de R$179.408,70 (cento e setenta e nove mil quatrocentos e oito reais e setenta centavos), 08 com valor de R$35.352,04 (trinta e cinco mil trezentos e cinquenta e dois reais e quatro centavos) e 09 com valor de R$76.426,89 (setenta e seis mil quatrocentos e vinte e seis reais e oitenta e nove centavos); e a empresa **04) MAC CONSTRUÇOES E SERVIÇOS LTDA.**, no Lote 01 com valor de R$450.165,15 (quatrocentos e cinquenta mil cento e sessenta e cinco reais e quinze centavos).

Macau/RN, 27 de março de 2012
Fagner Luiz Teodósio de Oliveira - Presidente da CPL

TRIBUNAL DE JUSTIÇA DO ESTADO DO RIO GRANDE DO NORTE
COORDENADORIA DE LICITAÇÃO, CONTRATOS E CONVÊNIOS
AVISO DE LICITAÇÃO
Pregão Eletrônico nº. 12/2012 - Processo nº. 263544/2011-2

O Tribunal de Justiça do Rio Grande do Norte, através de Pregoeira habilitada, torna público que realizará licitação na modalidade Pregão Eletrônico, cujo critério de julgamento será do tipo menor preço global para o lote único, objetivando o registro de preços para aquisição futura de material de copa, para atender às necessidades do Poder Judiciário Estadual. As Propostas serão recebidas a partir de 2/4/2012, às 8 horas, até 18/4/2012, às 10 horas. As propostas serão abertas no dia 18/4/2012, às 10 horas. Para todas as referências de tempo será observado o horário de Brasília/DF. O Edital e seus anexos poderão ser adquiridos no site oficial do TJ/RN, no endereço eletrônico www.tjrn.jus.br, opção "licitações", no link correspondente a este Pregão, no Setor de Licitações da referida Corte, situada à Praça 7 de Setembro, s/n, Cidade Alta, nesta Capital, no horário das 8h às 18h, em dias úteis e no site www.comprasnet.gov.br, onde ocorrerá o certame. Quaisquer outras informações poderão ser obtidas através dos telefones (84) 3616-6316, fax (84) 3616-6315 ou via Internet, *pelo endereço eletrônico pregao@tjrn.jus.br.*

Natal/RN, 30 de março de 2012.
Maria de Fátima Borges Marinho
Pregoeira - TJ/RN

Labim/UFRN



"O pessimismo, sendo a pior das ruínas, é o punhal que mata a vida, incapaz de se recuperar das fraquezas ou do insucesso de um instante"
(in "Um Otimista" - 13.4.1943)

ASSIS CHATEAUBRIAND

Novas armas da sociedade

O combate à corrupção pode ganhar mais um aliado com a criação do crime de enriquecimento ilícito no âmbito do Código Penal, que, instituído em 1940, vem sendo discutido por uma comissão de juristas nomeada pelo Senado para formatar um anteprojeto reformando o velho estatuto. A sugestão de tipificar como crime a comprovação de práticas que levaram alguém ao enriquecimento ilícito foi apresentada à comissão na semana passada pelo representante da Procuradoria Geral da República (PGU), procurador José Robalinho. Além de se constituir em mais um inibidor de malfeitos na administração pública e de atos da vida privada contrários à legislação brasileira, o procurador lembra que a tipificação desse crime atenderia tratados internacionais dos quais o Brasil é signatário.

Embora a proposta não tenha obtido ainda o consenso entre todos os membros da comissão de juristas, a reflexão sobre esse crime, a necessidade de evitá-lo, bem como a dificuldade ainda existente de puni-lo, já remete os envolvidos na elaboração de um novo código à questão da moralidade pública, que vem se tornando um dos anseios claros da sociedade. De fato, desde a aprovação da Lei Ficha Limpa, projeto de origem popular e que tramitou sob o patrocínio decerca de 1,6 milhão de assinaturas, não cessam as manifestações de um saudável movimento em favor da moralização dos quadros da política e da administração pública.

Ora movido por iniciativas anônimas, em redes sociais da internet, ora partindo de propostas de especialistas ou autoridades bem-intencionadas, esse movimento sem cor partidária e sem rosto cria um ambiente favorável à profundidade e de há muito ansiadas pelas pessoas de bem e que veem na política nada mais que o meio de promover avanços sociais, culturais e de bem-estar da coletividade.

A atualização do Código Penal, que já não atende mais as necessidades da sociedade é, portanto, oportunidade imperdível para se consensar mudanças econsolidar boas praticas republicanas e de convivência social. A tarefa é delicada, pois se trata de impor limites ao cidadão, definir o que é crime e dar-lhe uma graduação de gravidade. Felizmente, não tem faltado sugestões. É caso da que acaba com a impunidade do motorista que dirige alcoolizado e tem se valido da esperteza de não soprar o bafômetro. A ideia é inverter a funçãodesse equipamento, que passaria de peça de acusação a instrumento de defesa, se forem aceitas testemunhas que comprovem o estado de embriaguez do acusado.

Outra tipifica como crime o jogo do bicho, que hoje não passa de contravenção, o que facilita a vida dos que dominam esse negócio e com ele lavam dinheiro sujo do tráfico de drogas e armas. Uma outra analisa a formação de milícias, perigoso fenômeno da criminalidade organizada nas grandes cidades brasileiras. Sabe-se que a tramitação de uma lei com esse nível de mudanças e implicações não será fácil. Mas a cidadania tem o direito de esperar empenho e celeridade na elaboração de um Código Penal à altura dos avanços da economia e da democracia brasileira.

CHARGE



Fernando Lopes/CB/D.A Press

cartas redacao.rn@dabr.com.br

Para enviar sua opinião para a seção CARTAS, escreva para o e-mail ou envie correspondência para o endereço abaixo. Lembramos que o conteúdo é de inteira responsabilidade de seus autores.

DIÁRIO DE NATAL / REDAÇÃO
Av. Bacharel Tomaz Landim, 1042 - Jardim Lola. CEP 59104-000 S. G. do Amarante - RN

Pelo Twitter

"A pirataria é uma denominação genérica a algo que representa tantos fenômenos" Diário de Natal - RN - 21/03/2012
via @gilbertogil

Vocês viram a excelente matéria que saiu no Diário de Natal so[illegible] linha?
http://bit.ly/H3Na7o
Via @FocaDosol

E agora Senador? : Agripino é acusado de receber R$ 1 mi de George Olímpio:
http://bit.ly/HAa4ni
@ivosalviano

Reclamação

Estou enviando este e-mail para reclamar a falta de respeito para com os usuários do sistema de transporte coletivo de Natal no que diz respeito a linha 25 que faz o itinerário Bairro Nordeste - Petrópolis.da empresa Transportes Guanabara. Há suspeitas de que houve redução na frota da mencionada linha, pois nos últimos 4 meses, todos os dia no final da tarde, se espera por cerca de 1 hora ou mais para poder pegar o ônibus da linha 25, além do que, sempre nesses horários, entre 16h40 e 18h40, tal linha sempre vem superlotada de passageiros. Quando chegamos ao nosso destino, quase não dá pra descer do ônibus, por estar superlotado, além do que se constata a presença de várias pessoas idosas em pé devido a superlotação. Saudações, **Vanderson Gomes**, por e-mail

Seja mais humano!

Recentemente, recebi dois exemplos do que é ser professor, exemplos esses que partiram de quem, mesmo sem métodos e leituras acadêmicas, é capaz, sim, de nos apresentar um ideia do caminho a seguir. O primeiro exemplo que tive o prazer foi ler uma mensagem de alunos reconhecendo o excelente trabalho que o professor de história estava realizando em uma escola da rede pública (alunos que trabalhei por longos anos até me transferir para outro espaço profissional), apreendendo assim que ninguém é insubstituível, se não no máximo "marcante". Já no segundo caso fiquei realmente triste ao saber da resposta de um (a) "profissional" para alguém que procurou tirar uma dúvida: "não tenho nada com isso". Como disse, triste. **Cícero Souza**, por e-mail.

Errata

Na edição de ontem, o **Diário de Natal** trouxe denúncia envolvendo o senador José Agripino (DEM), que teria recebido R$ 1 milhão de Gilmar da Montana. Na verdade, o senador recebeu o dinheiro das mãos de George Olímpio. Pelo erro, nossas desculpas.

>>>

Na sessão *Divirta-se*, divulgamos erroneamente que o espetáculo de domingo do Teatro Riachuelo seria Banda Moinho, grupo que se apresentou na semana passada. Confira na edição de hoje informações corretas sobre o a atração deste domingo.

DIÁRIO de NATAL

Presidente: GLADSTONE VIEIRA BELO | Vice-Presidente: JOEZIL BARROS | Diretor Geral: GUILHERME MACHADO

Diretor Institucional: Deliomar Soares | Editora Executiva: Juliska Azevedo

ENDEREÇO:
Av. Bacharel Tomaz Landim, 1042 – Jardim Lola, São Gonçalo do Amarante - RN – CEP: 59.104-000 – PABX: 0xx84 4009.0166

Sucursal
São Paulo (SP): 0xx11 3045.4921
Rio de Janeiro (RJ): 0xx21 2263.1945

Representantes
Distrito Federal: 0xx61 3201.0071
Ceará: 0xx85 3264.0576
Pernambuco: 0xx81 3326.7188

D.A Press Multimídia
Atendimento para venda e pesquisa de imagens: Pessoalmente: segunda a sexta, das 10h às 14h. Email e telefone: segunda a sexta, das 10h às 22h / sábados e feriados, das 12 às 18h. Email: dapress@dabr.com.br. Telefones: (61) 3214.1575 / 1582 Fax: (61) 3214.1583

MARKETING		4009-0181
ADMINISTRAÇÃO		4009-0166
ATENDIMENTO		
ASSINANTE	Capital	4009-0220
	Interior	4009-0220
COMERCIAL		4009-0173
CLASSIFICADOS		4009-0200

BALCÃO DE ANÚNCIOS:
Av. Deodoro, Lj. 7, Galeria Solar - Cidade Alta - 2201-8568

VENDA AVULSA	
Telefone	4009-0237
Rio Grande do Norte	R$ 1,00
Outros Estados	R$ 3,30

DIÁRIOS ASSOCIADOS

COMO ENTRAR EM CONTATO COM O DIÁRIO DE NATAL
Redação: 0xx84 4009.0150 / Circulação: 0xx84 4009.0220 / Marketing: 0xx84 4009.0181

Labim/UFRN

Vitórias da OAB garantem o Estado Democrático

Marcus Vinicius Furtado Coêlho
Secretário-Geral do Conselho Federal da OAB
presidencia@oab-rn.org.br

A atual gestão do Conselho Federal da Ordem dos Advogados do Brasil, presidida por Ophir Cavalcante Junior, contribuiu de modo relevante para a consecução de quatro importantes vitórias no Supremo Tribunal Federal, todas protetoras do cidadão e dos postulados constitucionais, colaborando para a construção de uma nação justa e digna. A declaração de constitucionalidade da Lei da Ficha Limpa, a manutenção dos poderes do Conselho Nacional de Justiça, a constitucionalização do Exame de Ordem e a validade da lei Maria da Penha são exemplares de tal assertiva.

O STF julgou constitucional a Lei Complementar 135, denominada Lei da Ficha Limpa, julgando procedente a Ação Declaratória de Constitucionalidade 30, proposta pelo Conselho Federal da OAB. Inelegibilidade é critério de candidatura e não punição. Mandato político não é propriedade individual e sim prestação de serviços à coletividade. Ressalte-se que a mencionada lei foi aprovada pelo Congresso Nacional, após mobilização da sociedade, capitaneada pela OAB, CNBB e Movimento de Combate a Corrupção Eleitoral, que apresentou projeto de iniciativa popular. Deu-se concretude ao artigo 14, parágrafo 9º da Constituição, que prevê a edição de lei para estabelecer casos de inelegibilidade que protejam a probidade e moralidade administrativas, considerada a vida pregressa dos candidatos.

A Corte Suprema reconheceu a competência concorrente do Conselho Nacional de Justiça, que não será órgão subsidiário das corregedorias. A OAB nacional ingressou como amicus curiae na Ação Direta de Inconstitucionalidade 4.638 e defendeu que a matéria se encontra plenamente disciplinada pelo artigo 103-B da Constituição Federal. Na véspera do julgamento, no dia 31 de janeiro deste ano, o Conselho Federal da Ordem organizou ato público em defesa do CNJ, contando com a presença de diversas entidades representativas da sociedade civil, de dirigentes da OAB de todo país e de renomados juristas como Hélio Bicudo, Nelson Jobim e Miguel Reale Junior.

O Exame de Ordem, como instrumento de seleção dos que possuem o mínimo de conhecimento jurídico para defender os interesses e direitos do cidadão, foi declarado constitucional pelo Supremo Tribunal. No julgamento do Recurso Extraordinário 603.583, reconhecida a repercussão geral, o Plenário do STF considerou compatível com a Constituição a exigência de comprovada qualificação para o exercício da advocacia, por se tratar de profissão que pode acarretar risco de dano relevante a terceiros.

Afirmando a necessidade de proteção especial da mulher, indispensável à consecução de uma igualdade material - e não apenas formal - com o homem, o Supremo considerou constitucional a Lei 11.340, denominada lei Maria da Penha, ao julgar a ADI 4.424 e a ADC 19, nas quais a OAB nacional funcionou como amicus curiae.

O artigo 44 da Lei Federal 8.906 atribui a OAB a finalidade de defender a Constituição, a ordem jurídica do Estado Democrático de Direito, os direitos humanos, a justiça social e pugnar pela boa aplicação das leis e pelo aperfeiçoamento das instituições jurídicas. Trata-se da missão institucional da entidade, que a tem desempenhado com destemor, olhos postos exclusivamente na afirmação dos valores constitucionais.

A atuação institucional não se contrapõe, mas se complementa, com a necessária valorização da advocacia e a prevalência das prerrogativas para o exercício da profissão, considerando que o fortalecimento do advogado é essencial e indispensável para a defesa do cidadão injustiçado.

Nessa seara, a atual gestão da OAB nacional executa a Caravana das Prerrogativas, a campanha nacional contra o aviltamento de honorários, a implantação de históricas reivindicações da advocacia no projeto do novo Código de Processo Civil e a firme atuação no CNJ e CNMP contra autoridades do Judiciário e do Ministério Público que desrespeitam o exercício da profissão. O Estado de Direito e o devido processo legal, dos quais o advogado é peça fundamental, são indissociáveis e devem ser preservados como essenciais à estabilidade democrática.

O jurista austro-germânico Rudolf Von Ihering, no célebre opúsculo A Luta pelo Direito (Der Kampf ums Recht), asseverou, no Século XVII, "a vida do direito é uma luta - uma luta dos povos, do poder estatal, das classes e dos indivíduos". As vitórias alcançadas pela atual gestão do Conselho Federal da OAB demonstram que permanece atual e verdadeira a convicção segundo a qual a luta faz o direito.

Marcus Vinicius Furtado Coêlho, secretário-Geral do Conselho Federal da OAB, escreve a convite da OAB/RN, que colabora aos sábados.

A importância do planejamento estratégico para os gestores estatais

Janguiê Diniz
Mestre e Doutor em Direito; fundador e acionista controlador do Grupo Ser Educacional
janguie@sereducacional.com

As empresas modernas para sobreviverem e se perpetuarem precisam elaborar e construir um planejamento estratégico formal bem estruturado e bem delineado e através de metas e ações concretas, fazê-lo cumprir integralmente. É o planejamento estratégico quem norteia as atividades e os investimentos dos gestores privados, bem como é através dele que os sócios e acionistas da organização empresarial definem os pontos onde querem alcançar. Por via de consequência, a inexistência de um planejamento estratégico formal e bem estabelecido possibilita que os executivos e empresários tomem iniciativas muitas vezes equivocadas, que podem conduzi-los a bancarrota.

Nesse contexto, importa registrar que as organizações governamentais não são empresas, haja vista que enquanto aquelas são pessoas jurídicas de direito público, estas são de direito privado. Entrementes, tanto uma quanto outra, são instituições, as quais necessitam atender demandas específicas e produzirem bens e/ou serviços, já que, enquanto, os Estados trabalham para atender os indivíduos de uma dada comunidade, as empresas produzem majoritariamente bens e serviços privados, buscando sempre atender uma demanda de consumidores - que podem, eventualmente, serem públicos.

Seguindo a linha de raciocínio, enfatizo que, assim como as empresas carecem de um planejamento estratégico, as organizações governamentais e os próprios Estados precisam muito mais. Assim como no setor privado, é somente através do planejamento que a entidade estatal define suas metas e ações para que possa, dentro do orçamento público, prover, efetivamente, os indivíduos e a sociedade de bens e serviços de qualidade.

Ao estabelecerem metas e ações - possíveis e concretas orçamentariamente - , os gestores dos entes governamentais demonstram aos cidadãos os planos efetivos de governabilidade. Esses cidadãos, após comprovarem o cumprimento daquele planejamento, poderão decidir pela recondução do gestor público, - ou não -, ao cargo numa próxima eleição. Embora, seja particularmente pesaroso salientar que em razão da frágil memória do cidadão - principalmente o brasileiro -, certos gestores públicos são eleitos - e reeleitos - sem sequer elaborarem um planejamento estratégico de governo, e mesmo que tenham elaborado, não cumpriram o estabelecido e delineado naquele plano durante a sua gestão.

Diante disso, a guisa de arremate, afirmamos, sem medo de errar, que a impressão que temos é que, salvo raras exceções, os gestores públicos brasileiros não elaboram seus planos ou planejamentos estratégicos de governo, e quando o fazem, não cumprem, permanecendo sempre na improvisação - e porque não dizer enganação - dos cidadãos que os conduzem aos cargos. A título de corolário, citamos a construção apressada de certas obras públicas; a redução de impostos apenas para um determinado setor industrial; a criação de regras perenes através de leis provisórias, as chamadas medidas provisórias; e em momentos de tragédias e crises econômicas procuram agir sempre às vésperas, sem qualquer planejamento anterior. E é público, e notório, que o ato de improvisar não combina com o ato de planejar. Estados eficientes planejam, pois através dele, a sociedade adquire condições de reconhecer a importância da máquina estatal.

Por fim, é particularmente triste concordar com o Deputado Romário, "o ex jogador", quando afirma que nunca se viu no Brasil tanta roubalheira como a que se verá com as obras para a copa do mundo, em virtude da falta de planejamento que acarretará na realização das obras sem licitação e superfaturadas. É uma pena!

Lembramos que o conteúdo dos artigos remetidos ao Diário de Natal é de inteira responsabilidade de seus autores.

DIÁRIO DE NATAL *na história*

HÁ 61 ANOS

Sábado, 31 de março de 1951

Vive o Rio Grande do Norte horas de consternação, com o trágico desastre de automóvel, no interior da Paraíba, quando perdeu a vida o Dr. Mário Negócio de Almeida e Silva, Secretário Geral do Estado. Faleceu também no sinistro o Dr. Omar Romero de Medeiros comerciante nas praças de Natal e do Recife, ficando feridos o Dr. José Gonçalves Pires de Medeiros, Diretor do Departamento de Imprensa, major Flamínio Deodoro Nunes, comandante do Regimento de Artilharia Antiaérea e o Sr. José Heróncio de Melo, Inspetor de Coletorias do Ministério da Fazenda em nosso Estado.

HÁ 60 ANOS

Segunda, 31 de Março de 1952

Realizou-se ontem no município de Nova Cruz, o pleito para a eleição do novo prefeito constitucional, em conseqüência da renúncia do prefeito Lauro Arruda, que optou pela deputação à Assembléia Legislativa, o que fez o Tribunal Superior Eleitoral - TSE determinar no pleito direto para o término do mandato de prefeito, a expirar dentro de poucos meses. Não houve incidentes e o eleitorado teve absoluta garantia para votar.

Segunda, 31 de março de 1952

Empolgada a população natalense assistiu na manhã de ontem a partida da Yole "Rio Grande do Norte", tripulada pelos bravos remadores Ricardo da Cruz, Antônio de Souza Duarte, Clodoaldo Bakker, Francisco de Souza Madureira e Oscar Simões Filho, que ora empreende o sensacional raid Natal-Rio de Janeiro, sob o patrocínio dos Diários e Rádios Associados.

HÁ 59 ANOS

Terça, 31 de Março de 1953

Repressão ao jogo de azar no Rio Grande do Norte. O Dr. Manoel Varela de Albuquerque, Procurador da República, recebeu do Ministério da Justiçam instruções no sentido de se dirigir às autoridades estaduais para providencias relativas à repressão aos jogos de azar, conforme estabelece o art. 50 da Lei de Contravenções Penais. As instruções, emanadas por intermédio do Procurador Geral da República, são de ordem geral, para todos os Estados do país.

HÁ 45 ANOS

Sexta, 31 de março de 1967

Construídas pela administração do IPASE, serão inauguradas amanhã, 100 casas do conjunto residencial localizado em Lagoa Nova e levantado num tempo recorde de três meses pelo Batalhão de Engenharia. Estarão presentes o presidente do IPASE, Sr. Tarcísio Maia, ministros de Estado, governador da Paraíba e outras autoridades.

HÁ 36 ANOS

Terça, 31 de Março de 1976

O Banco Nacional de Habitação - BNH inaugurou três conjuntos residenciais em Natal. O primeiro a ser inaugurado foi o Conjunto Residencial Candelária, construído pelo INOCOOP-RN, onde foram entregues 1.165 unidades das 2.140 totais. Outro entregue foi o Conjunto Jiqui, construído pela COHAB, com um total de 623 unidades concluídas. Também foi inaugurado o Conjunto Potiguar.

Labim/UFRN

classificados

PARA ANUNCIAR LIGUE: 4009-0200

1.1 Areia Preta

1 IMÓVEIS Compra e Venda

1.1 Apartamento

Areia Preta

2 QUARTOS

PERES & PERES IMÓVEIS - C.1607. F.4006-0207. Apto beira-mar, com 2/4 + dep de empregada, andar alto, aprox 80m2.R$ 250mil. AV-00599

4 QUARTOS ou +

PERES & PERES IMÓVEIS - C.1607. F.4006-0207. Apto tot decorado e ambientado, vista p/mar, 4/4 snd 3 ste c/ closet e arms, salas visita/estar e jantar, var, copa/coz c/ arm, dep emp, wc e ár serv, lavand, desp, 3 vg gar, ld somb, ár lzer comp c/ sauna med 180m2, R$ 880 mil. APC-000307/11

Barro Vermelho

3 QUARTOS

JM CORRETOR DE IMÓVEIS - C.1959. F.9966-0834/8828-4614. Vende-se Apart, exc.entorno, perto de tudo and méd ldo sombr, 1 ste + 2/4 soc, sl p/ 2 amb (rda tto), wc soc, coz, (arma + granit), ár serv, ent.serv, dep compl, acab, cer, granit, blindex, slão fest, elev 2 vgs gar, ar.116m2. R$ 260 mil. APV.9020. (ma). www.imoveisempre.com.br.

PERES & PERES IMÓVEIS - C.1607. F.4006-0207. Apto c/3/4 sdo 1 ste, c/arm, sl visita/jantar, copa/coz c/arm, dep emp, 2 vgs gar, ár lazer c/qdra, lado sombra, c/98m2. R$ 250 mil. AV 03.

PERES & PERES IMÓVEIS - C.1607. F.4006-0207. 2/4 sdo 1 ste, sla, coz, psc, 1 gar, 2 elev, slao fest, 56m2. R$ 170 mil. AV 02063

CAIO FERNANDES - C.1191. F.4008-0001. Plantão sáb/dom/feriados das 8 as 17 hs. www.caiofernandes.com.br. apto c/ 80m2, boa localiz, 3/4 sdo 2 stes, sla p/ 2amb, wc, coz c/arm, ár serv, 1 vg gar, slão fests. R$ 250 mil. á vista ou Financ. APV20315.

CAIO FERNANDES - C.1191. F.4008-0001. Plantão sáb/dom/feriados das 8 as 17 hs. www.caiofernandes.com.br. bom apto c/55m2, 2/4 sd 1 ste, sl p/2 amb, wc, coz, 1 vg gar, ár lazer. R$ 190 mil. á vista. APV21198

Candelária

2 QUARTOS

CAIO FERNANDES - C.1191. F.4008-0001. Plantão sáb/dom/feriados das 8 as 17 hs. www.caiofernandes.com.br. apto em ótima localiz, 105m2, 3 sts + dep, sl p/2 amb, wc, coz c/arm, ár serv, 2 vgs gar, excel, ár lazer. R$ 320 mil. á vista ou repasse. APV21.356.

CAIO FERNANDES - C.1191. F.4008-0001. Plantão sáb/dom/feriados das 8 as 17 hs. www.caiofernandes.com.br. Ótimo apto c/56m2, 2/4 sd 1 ste, sl p/2 amb, coz c/arm, ár serv, 1 vg gar, ár lazer. R$ 195 mil. Financ Mediante Sinal. APV21.117.

CAIO FERNANDES - C.1191. F.4008-0001. Plantão sáb/dom/feriados das 8 as 17 hs. www.caiofernandes.com.br. ótimo apto, novo, excel localiz, c/2/4 sd 1 st, sl p/2 amb, coz, 1 vg gar, ótima ár lazer. R$ 190 mil. á vista. APV21.353.

IMOBILIÁRIA CAIO FERNANDES
DESDE 1992 I CRECI-RN 1191/J
Fone - 4008-0001

1.1 Candelária

CAIO FERNANDES - C.1191. F.4008-0001. Plantão sáb/dom/feriados das 8 as 17 hs. www.caiofernandes.com.br. Apto c/53m2, c/2 sts, sl, coz, ár serv, 1 vg gar, ár lazer. R$ 165 mil.. A vista. APV21.287.

3 QUARTOS

CAIO FERNANDES - C.1191. F.4008-0001. Plantão sáb/dom/feriados das 8 as 17 hs. Apto bom, no Bairro Latino, reform, 90m2, 3/4 + dep, sl p/2 amb, coz, ár serv, 1 vg gar, ár ótim localiz. R$ 175 mil. á vista ou CEF. APV. 20894. www.caiofernandes.com.br

4 QUARTOS ou +

JM CORRETOR DE IMÓVEIS - C.1959. F.9966-0834/8828-4614. Vende-se bonito apart, ár.nobre, and.méd. baixo, ldo somb, 4 sts (armar+blindex+gran), ste mást (closet + arm + hidr +blindx + escrit), sl p/4 amb, (varand+sanca + r.teto) sl TV, lavab, coz (arms) desp, ár serv, ent serv, dep comp, pso cer, ficam fixs (arm+espelhos), ár.lazer, s.fests, churrasq, jogs, 2 pisc, sauna, p.groung, sl fitness, q.poliesp, vig. 24 hrs, jdim, 2 elev, 3 vgs gar, ár priv. 257m2. APV.7230(bi). www.imoveisempre.com.br.

JM CORRETOR DE IMÓVEIS - C.1959. F.9966-0834/8828-4614. Vende-se Belo Apartam, ar.nobre, exc.entorn, and méd alto, ldo somb, 4 sts, sdo 1 ste mast (hidro + closet + cent.ar), esc, sl p/2 amb, (var c;vist panoram), lavab, sl intma, cpa coz (granit), desp, ár serv, dep compl, ent.serv, acab, pso porcel, cer, granito, elev, 3 vgs gar, pisc, s.jgos, s.fest, q.poliesp, fitness, seg 24 hrs, ár.256m2. APA.7290 (gr). www.imoveisempre.com.br.

JM CORRETOR DE IMÓVEIS - C.1959. F.9966-0834/8828-4614. Vende-se bonito apartam, ár nobre, bla vista, and méd, alto, ld sombra, excel acabam, 4 suit, 1 suit mast (closet) 1 suit reversiv c/ var, sl p/ 2 amb, var, coz (cba granit) ár serv, dep compl, pso granit + ceram, exc á.lzer s.fest, piscina churrasq, parq, jard c/ paisagis, port 24h, 2 elev, 3 vg gar. APV. 7210(AP). www.imoveisempre.com.br.

PERES & PERES IMÓVEIS - C.1607. F.4006-0207. Apto., quitado, reformado, 4/4 snd 2 ste, closet, var, sls estar/visita, dep emp, ár. serv, 2 elev, 2 unid p/ and, ár. lzer comp, 3 vag ga, piso em porcelanato med 144m2 R$ 480 mil. APC.000231/11

PERES & PERES IMÓVEIS - C.1607. F.4006-0207. Solar Paradizo ótm apto 4 suit + escrit, 3 vag, ár lazer comp, ld somb, 296m2 , 1 por andar R$ 750 mil. AV-02216.

Capim Macio

1 QUARTO

PX ROBERTO FREIRE 1/4,sl em L, coz, wc, garagem. R$ 150 mil. F:(84)8859-7442/9172-2026.

2 QUARTOS

APTO C/2/4 S/ COND 1 Andar, Copa/coz, 2 wc, sl, gar. Por trás Sup. Bom Preço. F:9431-2831

PERES & PERES IMÓVEIS - C.1607. F.4006-0207. Apto c/2/4 sdo 1 ste, sl jantar/estar, c/móveis projetados em quase todos os cômodos, med 58m2. R$ 210 mil. APC-32711.

CAIO FERNANDES - C.1191. F.4008-0001. Plantão sáb/dom/feriados das 8 as 17 hs. www.caiofernandes.com.br. apto c/ 98m2, 3/4 sdo 1 ste, sla p/ 2amb, var, wc, coz c/ armar, ar de serv, 2vgs de gar, ótima ar de lazer. Apenas R$ 400mil. à vista ou financiado. APV21268

CAIO FERNANDES - C.1191. F.4008-0001. Plantão sáb/dom/feriados das 8 as 17 hs. www.caiofernandes.com.br. Bom apto, com 52m2, 2/4 ste, sla p/ 2amb, coz, ar de serv, 1vga gar, ar de lazer. R$ 185mil. À vista. APV 21317

1.1 Capim Macio

CAIO FERNANDES - C.1191. F.4008-0001. Plantão sáb/dom/feriados das 8 as 17 hs. www.caiofernandes.com.br. Apto c/ 57m2, 2/4 sdo 1ste, sla p/ 2amb, coz, ar de serv, 2vgs de gar, ar de lazer. R$ 229.500,00. à vista. APV21281

CAIO FERNANDES - C.1191. F.4008-0001. Plantão sáb/dom/feriados das 8 as 17 hs. www.caiofernandes.com.br. Bom apto, desocupado, todo mobiliado, com 60m2, 2/4, sla p/ 2amb, coz, wc, ar de serv, 1vga gar. R$ 160mil. á à vista ou financiado. APV17531

3 QUARTOS

JM CORRETOR DE IMÓVEIS - C.1959. F.9966-0834/8828-4614. Vende-se blo apartam exc loc, fino acabam, elegant, estilzad, and méd, 3 suit, lavab, pis granito + cerâm, suit mast (c/ closet+hidro, espel) sl p/ 4 amb (sanc+estant) var, suts (cortinas+blindx) cpa coz (cub granit) ár serv, dep emp, 3 vag gar, piscin, slão fsta, s. jog, 2 elev, churrasq, q.poliesp, port 24 hs. APV-4025(s).

JM CORRETOR DE IMÓVEIS - C.1959. F.9966-0834/8828-4614. Vende-se blo apartam exc loc, fino acabam, elegant, estilzad, and méd, 3 suit, lavab, pis granito + cerâm, suit mast (c/ closet+hidro, espel) sl p/ 4 amb (sanc+estant) var, suts (cortinas+blindx) cpa coz (cub granit) ár serv, dep emp, 3 vag gar, piscin, slão fsta, s. jog, 2 elev, churrasq, q.poliesp, port 24 hs. APV-4025(s).

JM CORRETOR DE IMÓVEIS - C.1959. F.9966-0834/8828-4614. Vende-se exc apartam ar nobre, perto tudo, coz (arms), desp, ár serv, dep comp, granit, arms fixos ficam, 2 vg gar, sl fest, piscina, parquin, churrasq, 2 elev, seg 24 hs, ár. 85m2, R$ 290 mil. APV. 3095(vmc). www.imoveissempre.com.br

COND.CORAIS TERRA DO SOL 3 Stes,dep, sl em L. F:9680-2409

PERES & PERES IMÓVEIS - C.1607. F.4006-0207. Apto c/ 96m2, 3/4 snd 1 suit + dep emp, árm em todos cômodos. Área lzer comp, 2 vag. Pode ser financ. R$ 290 mil. AV.02277.

PERES & PERES IMÓVEIS - C.1607. F.4006-0207. Apto 3/4 snd 1 suit c/arm, sl visita/jantar, coz c/arm, 2 vgs gar, ár lazer, lado sombra, c/70m2. R$ 250 mil.. AV.01.

CAIO FERNANDES - C.1191. F.4008-0001. Plantão sáb/dom/feriados das 8 as 17 hs. www.caiofernandes.com.br. Bom apto, 87m2, 3/4 sdo 1 ste, sla p/ 2amb, wc, coz, ar de serv, 1vga gar. R$ 155mil. à vista ou cef. APV21240

4 QUARTOS ou +

JM CORRETOR DE IMÓVEIS - C.1959. F.9966-0834/8828-4614. Vende-se blo apartam exc padrão, 1 suit + 2 semi-suit, and méd alto, ld sombra, suit mast (closet + arms + blindex+hid) sla 3 amb, var, wc soc, copa coz (armars) desp, ar serv, dep compl 1/4 dep ent serv, Ficam móveis fixos. Ar lazer compl, vig 24 hs, 2 elev, 2 vg gar, área 212 m2, R$ 530 mil. APV.3015(mcm). sss. imoveisempre.com.br

Cidade da Esperança

2 QUARTOS

REPASSO APTO C/ 2/4 C/ 1 STE Med 52,72 m , lado sombra, c/ vg EXTRA de gar. COBERTA, Torre c/ dois elev. sal, coz, 8r serv, wc soc, var, 8r de lazer comp. Próx. a Petrobrás. PODE SER FINANCIADO PELO MC MV. F: 9403-9742/8881-0821/9627-6827

CAIO FERNANDES - C.1191. F.4008-0001. Plantão sáb/dom/feriados das 8 as 17 hs. www.caiofernandes.com.br. .Bom apto, 57m2, 2/4, sl p/ 2 amb, wc, coz, 1vg gar, ár. lzer R$ 100 mil. à vista. APV 19918.

1.1 Cidade Jardim

Cidade Jardim

3 QUARTOS

CAIO FERNANDES - C.1191. F.4008-0001. Plantão sáb/dom/feriados das 8 as 17 hs. www.caiofernandes.com.br. Apto em ótima localiz, 3/4 sdo 1ste + dep, sla p/ 2amb, wc, coz, 2vgs gar. Apenas R$ 198.000,00. À vista ou cef. APV 21352

Cidade Satélite

2 QUARTOS

PERES & PERES IMÓVEIS - C.1607. F.4006-0207. Apto., c/ 2/4 sdo 1 ste c/arm, sl visita/jantar, var, copa/coz c/arm, ár lazer compl c/qdra poliesp, 2 vgs gar, lado somb, 57m2. R$ 160 mil. APC.364/11.

PERES & PERES IMÓVEIS - C.1607. F.4006-0207. Apto., c/ 2/4, sl coz, wc soc, ár serv, lavand, 1 vg gar, slão festas e playgroun, med 54m2. R$ 100 mil.. APC.284/11

CAIO FERNANDES - C.1191. F.4008-0001. Plantão sáb/dom/feriados das 8 as 17 hs. www.caiofernandes.com.br. Bom apto, novo, c/ 57m2, 2/4 sdo 1ste, sla p/ 2amb, wc, coz, 1vga de gar, ar de lazer. R$ 200mil. à vista. APV21257

CAIO FERNANDES - C.1191. F.4008-0001. Plantão sáb/dom/feriados das 8 as 17 hs. www.caiofernandes.com.br. Apto c/ 2/4 sdo 1ste, sla p/ 2amb, coz, wc, 1vga de gar, ar de lazer completa. à vista. R$ 175mil. APV 20990

Cidade Verde

2 QUARTOS

CAIO FERNANDES - C.1191. F.4008-0001. Plantão sáb/dom/feriados das 8 as 17 hs. www.caiofernandes.com.br. Apto em ótima localiz, 3/4 sdo 1ste + dep, sla p/ 2amb, wc, coz, 2vgs gar. Apenas R$ 198.000,00. À vista ou cef. APV 21352

Cidade Satélite

2 QUARTOS

PERES & PERES IMÓVEIS - C.1607. F.4006-0207. Apto., c/ 2/4 sdo 1 ste c/arm, sl visita/jantar, var, copa/coz c/arm, ár lazer compl c/qdra poliesp, 2 vgs gar, lado somb, 57m2. R$ 160 mil. APC.364/11.

PERES & PERES IMÓVEIS - C.1607. F.4006-0207. Apto., c/ 2/4, sl coz, wc soc, ár serv, lavand, 1 vg gar, slão festas e playgroun, med 54m2. R$ 100 mil.. APC.284/11

CAIO FERNANDES - C.1191. F.4008-0001. Plantão sáb/dom/feriados das 8 as 17 hs. www.caiofernandes.com.br. Bom apto, novo, c/ 57m2, 2/4 sdo 1ste, sla p/ 2amb, wc, coz, 1vga de gar, ar de lazer. R$ 200mil. à vista. APV21257

CAIO FERNANDES - C.1191. F.4008-0001. Plantão sáb/dom/feriados das 8 as 17 hs. www.caiofernandes.com.br. Apto c/ 2/4 sdo 1ste, sla p/ 2amb, wc, coz, 1vga de gar, ar de lazer completa. à vista. R$ 175mil. APV 20990

2 QUARTOS

CAIO FERNANDES - C.1191. F.4008-0001. Plantão sáb/dom/feriados das 8 as 17 hs. www.caiofernandes.com.br. Apto em ótima localiz, 3/4 sdo 1ste + dep, sla p/ 2amb, wc, coz, 2vgs gar. Apenas R$ 198.000,00. À vista ou cef. APV 21352

Cidade Satélite

2 QUARTOS

PERES & PERES IMÓVEIS - C.1607. F.4006-0207. Apto., c/ 2/4 sdo 1 ste c/arm, sl visita/jantar, var, copa/coz c/arm, ár lazer compl c/qdra poliesp, 2 vgs gar, lado somb, 57m2. R$ 160 mil. APC.364/11.

PERES & PERES IMÓVEIS - C.1607. F.4006-0207. Apto., c/ 2/4, sl coz, wc soc, ár serv, lavand, 1 vg gar, slão festas e playgroun, med 54m2. R$ 100 mil.. APC.284/11

CAIO FERNANDES - C.1191. F.4008-0001. Plantão sáb/dom/feriados das 8 as 17 hs. www.caiofernandes.com.br. Bom apto, novo, c/ 57m2, 2/4 sdo 1ste, sla p/ 2amb, wc, coz, 1vga de gar, ar de lazer. R$ 200mil. à vista. APV21257

CAIO FERNANDES - C.1191. F.4008-0001. Plantão sáb/dom/feriados das 8 as 17 hs. www.caiofernandes.com.br. Apto c/ 2/4 sdo 1ste, sla p/ 2amb, wc, coz, 1vga de gar, ar de lazer completa. à vista. R$ 175mil. APV 20990

Cidade Verde

2 QUARTOS

CAIO FERNANDES - C.1191. F.4008-0001. Plantão sáb/dom/feriados das 8 as 17 hs. www.caiofernandes.com.br. Apto em ótima localiz, 3/4 sdo 1ste + dep, sla p/ 2amb, wc, coz, 2vgs gar. Apenas R$ 198.000,00. À vista ou cef. APV 21352

3 QUARTOS

JM CORRETOR DE IMÓVEIS - C.1959. F.9966-0834/8828-4614. Vende-se Belo Apartam, Coração L.Nova,perto tudo and alto, ldo somb, 3/4 sdo 2 sts, arm, sl p/2 amb + var, coz (granit), ár serv, dep emp, entrad, serv, cer, ár lazer, s.fest, pisc, churrasq, ár verde, parquin, acab, c/gás vig 24 hrs, 2 elev, 2 vgs gar, ár 90m2. APV.4090(bhb). www.imoveisempre.com.br.

JM CORRETOR DE IMÓVEIS - C.1959. F.9966-0834/8828-4614. Vende-se Apartam, exc localiz, 3/4 snd 1 suit (hidro) and méd baixo, ld somb, sl 2 amb + var, coz, ár serv, dep emp, ceram, ár lzer: piscina, vig 24 hs, elev, 2 vg gar, Ar. 120 m2. Val Vend R$ 185 mil aceita financ. APV.4010(ad). www.imoveisempre.com.br.

PERES & PERES IMÓVEIS - C.1607. F.4006-0207. Apto., Exc c/3/4 sdo 1 ste c/closet, arm, sl visit e estar, var, copa/coz c/arm, dep emp, wc ár serv, lavand, ár lazer, 2 vgs gar, aldo somb, 1 unidade por pav, 165m2. R$ 330 mil. APC-094/12.

PERES & PERES IMÓVEIS - C.1607. F.4006-0207. Cond Ilha de Vera Cruz 3/4 snd 3 suit, 1 reversível, 2 vag gar, exc área lzer, demais dep sombra, vista p/ o pq das dunas R$ 470 mil. APC-000178/11

PERES & PERES IMÓVEIS - C.1607. F.4006-0207. Apto reform c/3/4 sdo 3 sts c/closet, árm, sl visita/jantar, copa/coz c/arm, 3 vgs gar, ár lazer, lado sombra, telas nas janelas com 160 m2. R$ 600 mil. AV-02.

PERES & PERES IMÓVEIS - C.1607. F.4006-0207. Apto c/ 3 ste c/ arms, sl, var, copa/coz c/ arm, dep emp, wc e ár. serv, 2 vag gar, ld somb, med 106m2 R$ 330 mil. APC-000168/11

PERES & PERES IMÓVEIS - C.1607. F.4006-0207. Apto c/3/4 sdo 3 sts, sl estar/jantar, coz, dep emp, 2 vgs gar, ár lazer, lado somb, c/104m2. R$ 345 mil ac financ. AV-04.

1.1 Lagoa Nova

PERES & PERES IMÓVEIS - C.1607. F.4006-0207. Apto c/2 sts, closet, arm, sl visita, estar, var, coz c/arm, desp, wc ár serv, lavand, 2 vgs gar, lado somb, ár lazer, 119m2. R$ 550 mil. APC091/12.

PERES & PERES IMÓVEIS - C.1607. F.4006-0207. Plano 100 da Rui Barbosa todo reformado pso porcelanatao, sl g, 2/4, sl ampliada, 2 vag gar, R$ 200 mil AV.02296.

CAIO FERNANDES - C.1191. F.4008-0001. Plantão sáb/dom/feriados das 8 as 17 hs. www.caiofernandes.com.br. Repasse do smile, com 3/4 sdo 1ste + dep, sla p/ 2amb, wc, coz, ar de serv, 2vgs de gar, exc ar de lazer. Repasse apenas R$ 85mil + saldo devedor. APV20651

CAIO FERNANDES - C.1191. F.4008-0001. Plantão sáb/dom/feriados das 8 as 17 hs. www.caiofernandes.com.br. Bom apto, novo c/ 56m2, 2/4 sdo 1ste, sla p/ 2amb, var, wc, coz amerc, 1vga de gar, ar de lazer. boa localiz. por R$ 195mil. A vista ou financiado.APV21261

JM CORRETOR DE IMÓVEIS - C.1959. F.9966-0834/8828-4614. Vende-se Apart exc loc, 2/4, and méd, ld somb, sl + var, coz granit wc serv, pso ceram, á. lzer: sl fest, vig 24 hs, elev, piscina, churrasq, 1 vg gar, ár. 60m2. R$ 155 mil. APV.4070(asp) www.imoveisempre.com.br.

CAIO FERNANDES - C.1191. F.4008-0001. Plantão sáb/dom/feriados das 8 as 17 hs. www.caiofernandes.com.br. Apto em exc localiz, 60m2, 2stes, sla p/ 2amb, coz, ar serv, 1vga de gar. Por apenas R$ 190mil. A vista ou CEF. APV21288

CAIO FERNANDES - C.1191. F.4008-0001. Plantão sáb/dom/feriados das 8 as 17 hs. www.caiofernandes.com.br. Apto em ótima localiz, 89m2, 2/4, sla p/ 2amb, wc, coz, 2vgs gar. à vista. Apenas R$ 160mil. APV21258

3 QUARTOS

REIS MAGOS C.1328. F: 3222.4480/3211.2355. Residencial I Cristo Redentor: sla 4 ambs, sla. interna, 3/4 sdo tdos ste c/arms, coz. c/arms, ár serv, dep. compl, capela, gar p/2 cars, 200m2, R$ 480 mil.

JM CORRETOR DE IMÓVEIS - C.1959. F.9966-0834/8828-4614. Vende-se Belo Apartam, Coração L.Nova,perto tudo and alto, ldo somb, 3/4 sdo 2 sts, arm, sl p/2 amb + var, coz (granit), ár serv, dep emp, entrad, serv, cer, ár lazer, s.fest, pisc, churrasq, ár verde, parquin, acab, c/gás vig 24 hrs, 2 elev, 2 vgs gar, ár 90m2. APV.4090(bhb). www.imoveisempre.com.br.

JM CORRETOR DE IMÓVEIS - C.1959. F.9966-0834/8828-4614. Vende-se Apartam, exc localiz, 3/4 snd 1 suit (hidro) and méd baixo, ld somb, sl 2 amb + var, coz, ár serv, dep emp, ceram, ár lzer: piscina, vig 24 hs, elev, 2 vg gar, Ar. 120 m2. Val Vend R$ 185 mil aceita financ. APV.4010(ad). www.imoveisempre.com.br.

PERES & PERES IMÓVEIS - C.1607. F.4006-0207. Apto., Exc c/3/4 sdo 1 ste c/closet, arm, sl visit e estar, var, copa/coz c/arm, dep emp, wc ár serv, lavand, ár lazer, 2 vgs gar, aldo somb, 1 unidade por pav, 165m2. R$ 330 mil. APC-094/12.

PERES & PERES IMÓVEIS - C.1607. F.4006-0207. Cond Ilha de Vera Cruz 3/4 snd 3 suit, 1 reversível, 2 vag gar, exc área lzer, demais dep sombra, vista p/ o pq das dunas R$ 470 mil. APC-000178/11

PERES & PERES IMÓVEIS - C.1607. F.4006-0207. Apto reform c/3/4 sdo 3 sts c/closet, árm, sl visita/jantar, copa/coz c/arm, 3 vgs gar, ár lazer, lado sombra, telas nas janelas com 160 m2. R$ 600 mil. AV-02.

PERES & PERES IMÓVEIS - C.1607. F.4006-0207. Apto c/ 3 ste c/ arms, sl, var, copa/coz c/ arm, dep emp, wc e ár. serv, 2 vag gar, ld somb, med 106m2 R$ 330 mil. APC-000168/11

PERES & PERES IMÓVEIS - C.1607. F.4006-0207. Apto c/3/4 sdo 3 sts, sl estar/jantar, coz, dep emp, 2 vgs gar, ár lazer, lado somb, c/104m2. R$ 345 mil ac financ. AV-04.

1.1 Lagoa Nova

CAIO FERNANDES - C.1191. F.4008-0001. Plantão sáb/dom/feriados das 8 as 17 hs. www.caiofernandes.com.br. Ótimo apto, com 56m2, 2/4 sdo 1ste, sla p/ 2amb, var, coz c/ armar, ar de serv, 1vga gar, ar de lazer. Exc localiz. Por apenas R$ 220mil. E ainda pode ser financiado. APV 21365

CAIO FERNANDES - C.1191. F.4008-0001. Plantão sáb/dom/feriados das 8 as 17 hs. www.caiofernandes.com.br. Apto c/ 137m2, 3/4 sdo 1ste + dep, sla p/ 2amb, wc, coz c/ armar, ar de serv, ar de lazer, 2vgs gar. apenas R$ 370mil. AA vista ou financiado. APV 21158

CAIO FERNANDES - C.1191. F.4008-0001. Plantão sáb/dom/feriados das 8 as 17 hs. www.caiofernandes.com.br. Apto em ótima localiz, 95m2, 3/4 sdo 1ste, sla p/ 2amb, var, coz c/ arm, 1vga de gar, ar de lazer. Por apenas R$ 300mil. A vista ou financiado. APV21346

CAIO FERNANDES - C.1191. F.4008-0001. Plantão sáb/dom/feriados das 8 as 17 hs. www.caiofernandes.com.br. Bom apto, com 3stes + Dep, sla p/ 3amb, coz, ar de serv, 3vgs gar, slao de festas e quadra. R$ 700mil. A vista ou CEF. APV21263

CAIO FERNANDES - C.1191. F.4008-0001. Plantão sáb/dom/feriados das 8 as 17 hs. www.caiofernandes.com.br. Apto com um ótimo tamanho, 173m2, amplo, 3stes + dep, sla p/ 3amb, coz, 3vgs gar, ar de lazer. R$ 550mil. à vista ou CEF.APV 21195

4 QUARTOS ou +

JM CORRETOR DE IMÓVEIS - C.1959. F.9966-0834/8828-4614. VENDE-SE Lindo apart 4 sts, alto padrão, and alto, bla vista ntal e R.potengi c/mar, ld sombr, 4 sts arm, sl 4 amb, lavabo, sl ster/tv, ste mast, clset + sl intma + blindx, cop/coz (arm, ár serv, dep emp, entrad serv, porcel, mveis fxos, ár lazer, s.fest, pisc, churrasq, ár verde, parq, acab c/gás vig 24 hrs, 3 elev, 4 vgs gar, ár 220 m2. APV4097(cnv). www.imoveisempre.com.br.

Morro Branco

2 QUARTOS

PERES & PERES IMÓVEIS - C.1607. F.4006-0207. Apto.novo c/2/4 sdo 1 ste, sl visita/jantar, coz, 1 vg gar, ár lazer, lado somb, c/56m2. R$ 180 mil. AV-00.

PERES & PERES IMÓVEIS - C.1607. F.4006-0207. Apto. em ótm loc 2/4 snd 1 suit, ár. lzer, 56m2, R$ 160 mil. AV-02201.

CAIO FERNANDES - C.1191. F.4008-0001. Plantão sáb/dom/feriados das 8 as 17 hs. www.caiofernandes.com.br. Bom apto, 80m2, 2/4 snd 1 ste, sl lp/ 2 amb, wc, coz c/ arm, ár serv, 2 vg gar R$ 330 mil à vista ou CEF. APV. 19702.

3 QUARTOS

CAIO FERNANDES - C.1191. F.4008-0001. Plantão sáb/dom/feriados das 8 as 17 hs. www.caiofernandes.com.br. ótm apto c/ 80m2, sl p/2 ambs, wc, coz, ár serv, 2 vg gar, ár lzer R$ 250 mil à vista ou CEF. APV.21156

Neópolis

2 QUARTOS

JM CORRETOR DE IMÓVEIS - C.1959. F.9966-0834/8828-4614. Vende-se novo, repasse, 2/4 snd 1 suit, and alt, ár. lzer compl, pronto p/ morar, exc oportunid. www.imoveisempre.com.br.

CAIO FERNANDES - C.1191. F.4008-0001. Plantão sáb/dom/feriados das 8 as 17 hs. www.caiofernandes.com.br. Bom apto, novo, c/ 56m2, 2/4 sdo 1 ste, sla p/ 2amb, wc, coz, ar de serv, 1vga de gar, ar de lazer. R$ 150mil. Á vista ou repasse. APV 21350

1.1 Neópolis

CAIO FERNANDES - C.1191. F.4008-0001. Plantão sáb/dom/feriados das 8 as 17 hs. www.caiofernandes.com.br.Bom apto, com 2/4, sla p/ 2amb, 2wc, coz, ar de serv. R$ 100mil. À vista. APV21155

3 QUARTOS

PERES & PERES IMÓVEIS - C.1607. F.4006-0207. Apto, novo, ao lado do Makro andar alto, ár. lzer comp, vista p/ pq das dunas, 3/4 snd 1 suit, dep emp, escrit, 2 vag gar R$ 330 mil aceita proposta. AV-02103

CAIO FERNANDES - C.1191. F.4008-0001. Plantão sáb/dom/feriados das 8 as 17 hs. www.caiofernandes.com.br. Apto c/ 81m2, 3/4 sdo 1ste, sla, wc, coz, ar de serv, 1vga de gar. Apenas R$ 140mil. A vista ou financiado. APV21143

Nova Descoberta

2 QUARTOS

CAIO FERNANDES - C.1191. F.4008-0001. Plantão sáb/dom/feriados das 8 as 17 hs. www.caiofernandes.com.br.Bom apto, 78m2, 2/4 sdo 1ste, sla p/ 2amb, coz,Ar de serv, 1vga gar. Apenas R$ 140mil. à vista ou financiado. APV21153

3 QUARTOS

CAIO FERNANDES - C.1191. F.4008-0001. Plantão sáb/dom/feriados das 8 as 17 hs. www.caiofernandes.com.br.Bom apto, 78m2, 2/4 sdo 1ste, sla p/ 2amb, coz, ar de serv. Apenas 120mil. Analisa proposta. APV 21145

Nova Parnamirim

2 QUARTOS

PERES & PERES IMÓVEIS - C.1607. F.4006-0207. Apto c/2/4 s/1 sts, sl visita/jantar, var, copa/coz, wc ár serv, lavan, wc soc, ár lazer, lado somb, 1 vg gar, med 56m2. R$ 155 mil. APC288/11.

PERES & PERES IMÓVEIS - C.1607. F.4006-0207. Apto novo, c/3/4 s/1 ste, 1 vg de gar, ótimo acabamento, med. 77,50m2, R$ 140 mil. APC.0000233/11.

ESCRIT.IMOS.BAÍTO Creci 780. F:9688.5214/8854.0063. Cond. Guaira: c/2/4, sl, quitado, desocup. 3º andar.

CAIO FERNANDES - C.1191. F.4008-0001. Plantão sáb/dom/feriados das 8 as 17 hs. www.caiofernandes.com.br. Apto em boa localiz, com 2/4 sdo 1ste, sla p/ 2amb, wc, coz, ar de serv, slao de festas. R$ 130mil. à vista ou financiado. APV21298

CAIO FERNANDES - C.1191. F.4008-0001. Plantão sáb/dom/feriados das 8 as 17 hs. www.caiofernandes.com.br. ótimo apto com 64m2, 2/4 sdo 1ste, sla p/ 2amb, coz c/ armar, ar de serv, ar de lazer, 1vga gar. R$ 150mil. à vista ou financiado. APV21474

CAIO FERNANDES - C.1191. F.4008-0001. Plantão sáb/dom/feriados das 8 as 17 hs. www.caiofernandes.com.br. Apto com 2/4 sdo 1ste, sla p/ 2amb, wc, coz, ar de serv, 1vga gar, ar de lazer. R$ 130mil. à vista. APV21335

LL IMÓVEIS - C.1601. F.3647-2000. Repasse, cond Idealle, 2/4(1 ste), ár.serv, var, wc.

3 QUARTOS

JM CORRETOR DE IMÓVEIS - C.1959. F.9966-0834/8828-4614. Vende-se novo, repasse, 3/4 sdo 1 ste, andar alto, coz, ár serv, wc soc, var, dep, elev, 2 vgs, ár lazer compl, entrega, dez, exc oport. R$ 105 mil. (+saldo). www.imoveisempre.com.br. APV 470(hac).

1.1 Nova Parnamirim

PERES & PERES IMÓVEIS - C.1607. F.4006-0207. Apto c/3/4 sdo 1 ste, sls, vicita/estar, coz, lavanderia, ld sombra, 1 vg de gar, 02 elev, 75m2, R$ 170 mil. APC. 000427/11

CAIO FERNANDES - C.1191. F.4008-0001. Plantão sáb/dom/feriados das 8 as 17 hs. www.caiofernandes.com.br. Apto com 70m2, 3/4 sdo 1ste, sla p/ 2amb, var, coz, ar serv, 1vga gar, churrasq e salão de festas. Apenas R$ 120mil. à vista ou CEF. APV20633

CAIO FERNANDES - C.1191. F.4008-0001. Plantão sáb/dom/feriados das 8 as 17 hs. www.caiofernandes.com.br. Apto 70m2, com 3/4 sdo 1ste, sla, wc, coz, ar de serv, 1vga gar, ar de lazer. R$ 150mil. à vista ou cef. APV 21338

CAIO FERNANDES - C.1191. F.4008-0001. Plantão sáb/dom/feriados das 8 as 17 hs. www.caiofernandes.com.br. Apto c/ 72m2, c/ 3/4 sdo 1ste, sla p/ 2amb, wc, coz c/ arm, ar de serv, 1vga gar, ar de lazer. R$ 140mil. à vista ou CEF. APV21364

COND. CALIFORNIA GARDEN 3/4, 2 wcs, varanda, garagem. R$ 190 mil. 8723.7876

Parnamirim

3 QUARTOS

LL IMÓVEIS - C.1601. F.3647-2000. Resid Coohabinal Village, apto 2/4, próx ao IFRN de Parnamirim, financ imediato Minha Casa Minha Vida.

LL IMÓVEIS - C.1601. F.3647-2000. Resid Bela Parnamirim, apto c/2 ou 3/4, c/ótima localiz, próx ao Parque Aristófanes Fernantes.

Petrópolis

2 QUARTOS

PERES & PERES IMÓVEIS - C.1607. F.4006-0207. Apto, c/2/4 sdo 1 ste, sl visita/jantar, var, copa/coz, jdim, churrasq, ár lazer, 1 vg gar. lado somb, med 56m2. R$ 160 mil. APC.093/12..

CAIO FERNANDES - C.1191. F.4008-0001. Plantão sáb/dom/feriados das 8 as 17 hs. Apto em ót local, 193m2, 3 sts + dep, sla p/2 ambts, lav, coz c/arm, ár.serv, 2 vg gar e slão festas, por R$ 410 mil. à vista ou financ. www.caiofernandes.com.br. APV 21.189

CAIO FERNANDES - C.1191. F.4008-0001. Plantão sáb/dom/feriados das 8 as 17 hs. Bom apto, 56m2, 2/4 sd 1 ste, sla p2 ambts, coz, ár.serv, 1 vg gar, ár.lzer, por R 165 MIL. à VISTA. www. caiofernandes.com.br. APA 21.347

CAIO FERNANDES - C.1191. F.4008-0001. Plantão sáb/dom/feriados das 8 as 17 hs. Bom apto, 65m2, 1 ste, 2 sls, coz, ár.serv, 2 vg gar. á vista. R$ 200 MIL. www.caiofernandes.com.br. APV 21.342

3 QUARTOS

PERES & PERES IMÓVEIS - C.1607. F.4006-0207 Amplo apto vista p/ mar, 240m2, 3 ste (1 master) ampla sl p/ 3 amb, escrit (reversível) coz/copa c/ arms, dep emp comp, ár serv, var c/vista p/ mar, rio potengi e ponte nova, piso granito verde ubatuba, sancas em gesso, arms emb em exc estado, 3 vg gar

Labim/UFRN

1.1 Petrópolis

1 IMÓVEIS Compra e Venda

1.1 Apartamento

Petrópolis

3 QUARTOS

JM CORRETOR DE IMÓVEIS - C.1959. F.9966-0834/8828-4614. vende-se apart 3 suit (arms) and médio , 1 sl p/ 2 amb (sanca) coz (arms) ar serv, entrad serv, 2 vg gar, sl fest, sombra, churrasq, ár. privat 151m2 R$ 230 mil. APV. 5020(an). www.imoveisempre.com.br.

JM CORRETOR DE IMÓVEIS - C.1959. F.9966-0834/8828-4614. vende-se apart 3 suit (arms) and médio , 1 sl p/ 2 amb (sanca) coz (arms) ar serv, entrad serv, 2 vg gar, sl fest, sombra, churrasq, ár. privat 151m2 R$ 230 mil. APV. 5020(an). www.imoveisempre.com.br.

PERES & PERES IMÓVEIS - C.1607. F.4006-0207. Apto, excel bem conserv, 3/4 s/1 ste, c/closet e arm, sl visita/jantar, var, coz c/arm, 2 elev, 2 unidades p/andar, dep em, wc, ár serv, lado sombra, med 125 m2. R$ 320 mil. ac proposta. APC.0000226/11.

1.1 Planalto

Planalto

2 QUARTOS

CAIO FERNANDES - C.1191. F.4008-0001. Plantão sáb/dom/feriados das 8 as 17 hs. www.caiofernandes.com.br. ótimo apto, novo, 51m2, 2/4, sl p/2 amb, wc, coz, ár serv, ár lazer, 1 vg gar. R$ 95 mil Financ no Minha casa minha vida. APV.21.205.

Ponta Negra

1 QUARTO

JM CORRETOR DE IMÓVEIS - C.1959. F.9966-0834/8828-4614. VENDE-SE belo Flat, mobiliado, estilizado, c/ vista p/ mar, acesso morro careca, and méd alto, 1 suit (ar cond + blindx) tv cbo, frigob, wc, arms, 1 vg gar, exc acab, confort, exc ár. lzer, room servic 24 hrs. (FLV.340(pn). www.imoveisempre.com.br.

2 QUARTOS

PERES & PERES IMÓVEIS - C.1607. F.4006-0207. Apto c/2/4 sdo 1 ste, sl visita/jantar, copa/coz c/arm, jard, churrasq, ár lazer, 1 vg gar, lado somb, med 55m2. R$ 150 mil. AV-05.

CAIO FERNANDES - C.1191. F.4008-0001. Plantão sáb/dom/feriados das 8 as 17 hs. Apto novo, ót acabto, c/54m2, 2/4 sd 1 ste, sla p/2 ambts, wc, coz c/arm, ár.serv, 1 vg gart, ár.lzer. à partir R$ 280.510,00 à vista. www.caiofernandes.com.br. APV 21.284

1.1 Ponta Negra

CAIO FERNANDES - C.1191. F.4008-0001. Plantão sáb/dom/feriados das 8 as 17 hs. Apto c/entrega abril/2012, acabto 1, 54m2, 2/4 sd 1 ste, sla p/2 ambts, wc, coz americ, ár.lzer. à partir R$ 259.884. Analisa proposta. www.caiofernandes.com.br. APV 21.285

CAIO FERNANDES - C.1191. F.4008-0001. Plantão sáb/dom/feriados das 8 as 17 hs. Bom apto, 2/4, sla p/2 ambts, var, coz c/arm, wc, ár.serv, ár.lzer, por apenas R$ 185 mil. à vista. www.caiofernandes.com.br. APV 21.313

CAIO FERNANDES - C.1191. F.4008-0001. Plantão sáb/dom/feriados das 8 as 17 hs. Apto c/2/4 sd 1 ste, sla p/2 ambts, coz, wc, ár.serv, 1 vg gart, ár.lzer. Por apenas R$ 190 mil. à vista. www.caiofernandes.com.br. APV 20.367

CAIO FERNANDES - C.1191. F.4008-0001. Plantão sáb/dom/feriados das 8 as 17 hs. Apto c/3/4 sd 1 ste, sla p/2ambts, wc, coz, 1 vg gar, slao festas.R$ 210 mil. à vista. www.caiofernandes.com.br. APV 21.085

3 QUARTOS

JM CORRETOR DE IMÓVEIS - C.1959. F.9966-0834/8828-4614. VENDE-SE exc apto c/vist p/mar, and, alto, estiliz, ld som, 3/4 sdo 2 sts, closet + arm + blindex, sl p/2 amb, var, wc soc, coz, arm, ficam fixos, ár serv, roda tto, pso granit, ár lazer, sl.fest, pisc, parq, churrasq, vig 24 hrs, 2 elev, 2 vgs gar, ár 94m2. APV4098(mtp). www.imoveisempre.com.br.

1.1 Tirol

Tirol

2 QUARTOS

JM CORRETOR DE IMÓVEIS - C.1959. F.9966-0834/8828-4614. Vende-se apart, perto tudo, 2/4 sdo 1 ste, and, méd ldo somb, sl + var, wc soc, blindex, coz, arm, ár serv, pso cerm, ficam 2 splits, ár lazer, s.festas, vig 24hrs, elev, pisc, churrasq, 1 vg gar, ár 54m2. R$ 170 mil.APV.3199 (ac). www.imoveisempre.com.br

PERES & PERES IMÓVEIS - C.1607. F.4006-0207. Apto c/ 2/4 snd 1 suite, coz, ár serv ár. lazer med 55m2, ótm loc, R$ 200 mil. APC-0000330/11

CAIO FERNANDES - C.1191. F.4008-0001. Plantão sáb/dom/feriados das 8 as 17 hs. Bom apto 95m2, 3/4 sd 1 ste + dep, sla p/2 ambts, wc, coz c/arm, ár.serv, 2vgs gar. Apenas R$ 380 mil. à vista ou financ. www.caiofernandes.com.br. APV 21.259

CAIO FERNANDES - C.1191. F.4008-0001. Plantão sáb/dom/feriados das 8 as 17 hs. Apto c/68m2, 3/4 sd 1 ste, sla p/2 ambts, 2 wcs, coz c/arm, ár.serv, 2 vg gar. Apenas R$ 160 mil. à vista. www.caiofernandes.com.br. APV 21.247

CAIO FERNANDES - C.1191. F.4008-0001. Plantão sáb/dom/feriados das 8 as 17 hs. Bom apto c/56m2, 2/4 sd 1 ste, sla p/2 ambts, coz, wc, ár.serv, 1 vg gar, ár.lzer, por apenas R$ 200 mil. à vista ou CEF. www.caiofernandes.com.br. APV 21.363

1.1 Tirol

3 QUARTOS

JM CORRETOR DE IMÓVEIS - C.1959. F.9966-0834/8828-4614. VENDE-SE Apart., exc localiz, 3/4 snd 1 suit, and méd, sl 2 amb, wc soc, coz, ár serv, dep emp, ceram, piscina, sl fest, vig 24 hs, elev, 2 vg gar, ár. 100m2. Val. venda R$ 295 mil, aceita financiam. APV.3198(aim). www.imoveisempre.com.br.

4 QUARTOS ou +

JM CORRETOR DE IMÓVEIS - C.1959. F.9966-0834/8828-4614. Vende-se Belo Apartam, ár.nobre, andar.méd. alto, ldo sombra, espaç, confort, 4 sts (arm + blindx), ste mast (closet + hidro + blind), sl p/2 amb (ampla + vista panoram), esc, lvabo, cpa. coz (arm + granit), desp, ár serv, dep compl, ent. serv, granit, cer, sanca, rda tto, ficam móveis fixos, ár.lazer. s.festa, sauna, pisc, churrasq, vig 24 hrs, gerador, elev, 3 vgs gar, ár 245m2. APV.3155(nc). www.imoveisempre.com.br

JM CORRETOR DE IMÓVEIS - C.1959. F.9966-0834/8828-4614. vende-se excel apart estiliz, modern, 3 suit + 1 escrit, and méd, ld sombra, suit mast (2 closet + armars + blindx + hidro + escrit) sl 3 amb, var, roup, copa coz (armars) desp, ár serv, dep comp, ent serv, sanc, ficam móveis fixos, ár. lzer. sl fest, churrasq, vig 24 hs, 2 elevad, 2 vg gar, ar.227m2 R$ 440 mil. APV.3195(kaf) www.imoveisempre.com.br.

1.1 Tirol

JM CORRETOR DE IMÓVEIS - C.1959. F.9966-0834/8828-4614. Vende-se apart, exc, otm localiz, 3 suit, and méd alto, ld somb, suit mast (arms + blindex) sala 2 amb (sanc) lavb, var, copa coz (arms) ár serv dep comp, ent serv, pso ceram vitrif, ficam móveis fixos (arms) ar lazer: sl fest, vig 24 hrs, elev, 4 vg gar, ár.179m2 R$ 350 mil. APV.3197(mta))www.imoveisempre.com.br

1.2 Casa

Alecrim

4 QUARTOS ou +

PERES & PERES IMÓVEIS - C.1607. F.4006-0207. Excel. casa c/6/4 sd 3 sts, copa/coz c/arm, ár serv, wc, 2 sl, var, 2 gar. R$ 220 mil ac proposta. CV-02223.

Barro Vermelho

3 QUARTOS

CAIO FERNANDES - C.1191. F.4008-0001. Plantão sáb/dom/feriados das 8 as 17 hs. Csa bem localiz, ter 10x27, 3/4 sd 1 ste + dep, sl p/2 amb, wc, coz, ár serv, dep emp, 2 vgs gar. R$ 290 mil. á vista ou CEF. CAV 20497 .www.caiofernandes.com.br

4 QUARTOS ou +

CAIO FERNANDES - C.1191. F.4008-0001. Plantão sáb/dom/feriados das 8 as 17 hs. Casa bem localiz, 4/4 sdo 1ste+dep, 2slas, wc, coz c/ armar, ar de serv, 2vgs gar. Por apenas R$ 330mil. vista ou CEF. CAV 21229 .www.caiofernandes.com.br

1.2 Barro Vermelho

CAIO FERNANDES - C.1191. F.4008-0001. Plantão sáb/dom/feriados das 8 as 17 hs. Csa c/terr 10x33, com 4/4, 2 sls, wc, coz, ár serv, 1 vg gar. R$ 230 mil. CAV 20620. www.caiofernandes.com.br

Candelária

2 QUARTOS

CAIO FERNANDES - C.1191. F.4008-0001. Plantão sáb/dom/feriados das 8 as 17 hs. casa em exc localiz, sdo 2stes + dep, sla p/ 3amb, wc, coz c/ armar, ar de serv, 3vgs de gar. ótimo p/ comercio. Por apenas R$ 400 mil a vista ou CEF. CAV21207www.caiofernandes.com.br

3 QUARTOS

CAIO FERNANDES - C.1191. F.4008-0001. Plantão sáb/dom/feriados das 8 as 17 hs. casa bem localiz c/3/4 sl p/2 amb, var, coz, á2 vgs, gar. R$ 260 mil á vista ou Financ.CAV20911. www.caiofernandes.com.br

4 QUARTOS ou +

PERES & PERES IMÓVEIS - C.1607. F.4006-0207. Casa resid c/ 6/4 sdo 3 suit, sl, copa coz, c/ arm, var, dep emp, desp, ar serv, wc serv, pergolado, ld somb, 2 vg gar, gradeada, 200m2 R$ 350 mil. CAC-219/11

CAIO FERNANDES - C.1191. F.4008-0001. Plantão sáb/dom/feriados das 8 as 17 hs. ótima casa, bem localiz, 4/4 sdo 1ste, sla, wc, coz, ar de serv, 4vgs de gar, pisc e churrasq. Por apenas R$ 370 mil a vista ou CEF. CAV20149.www.caiofernandes.com.br

1.2 Capim Macio

Capim Macio

3 QUARTOS

CAIO FERNANDES - C.1191. F.4008-0001. Plantão sáb/dom/feriados das 8 as 17 hs. Csa em ótima localiz, c/4/4 sd 1 ste + dep, 3 sls, wc, coz c/arm, 4 vgs gar. R$ 400 mil. á vista ou CEF. CAV21196. www.caiofernandes.com.br

4 QUARTOS ou +

CAIO FERNANDES - C.1191. F.4008-0001. Plantão sáb/dom/feriados das 8 as 17 hs. Exc casa c/ 4/4 sdo 3 stes + dep, sla p/ 2amb, wc, coz c/ armar, ar de serv, 4vgs gar, pisc e churrasq. Apenas R$ 600mil. á vista ou CEF. CAV21218. www.caiofernandes.com.br

Cidade Jardim

3 QUARTOS

CAIO FERNANDES - C.1191. F.4008-0001. Plantão sáb/dom/feriados das 8 as 17 hs. Csa excel local, parte alta de Cid Jardim, acabto de 1, 3 sts de 1 ste máster + 2 dep, sla p/4 ambts, escr, lav, coz c/arm, ár.lzer c/pisc, churrasq, sauna, slão de jogos e sla de ginást, 8 vgs gar, não perca essa oportunidade. Tudo por apenas R$ 1.100.000,00 e ainda pode ser financ. www.caiofernandes.com.br. APV 14.225.

Carro&moto



TÁ TUDO AQUI.

Chegou o suplemento que vai ser o porta-voz do mercado de carros e motos do Rio Grande do Norte. Os salões que acontecem pelo mundo, as notícias da indústria nacional e internacional, test drives exclusivos, dicas de oficina, quem é quem no ramo em nosso estado.

Carro&Moto traz tudo tudo o que precisa saber para comprar, vender, cuidar, escolher, equipar, conservar, tunar e aproveitar no mundo das quatro e das duas rodas.

Toda quinta. Aqui, no Diário de Natal.

DIÁRIOS ASSOCIADOS

Não importa de que lado você está. O Diário de Natal está do lado do leitor, trazendo sempre as informações que você precisa. Há 70 anos.

DIÁRIOdeNATAL

Labim/UFRN

1.2 Cidade Satélite

Cidade Satélite

3 QUARTOS

CAIO FERNANDES - C.1191. F.4008-0001. Plantão sáb/dom/ feriados das 8 as 17 hs. boa casa, c/ 3/4 sdo 1 ste + dep, sla p/ 2amb, coz, wc, ar de serv, 1vga de gar. Por apenas R$ 240mil. A vista. CAV21267. www. caiofernandes.com.br

4 QUARTOS ou +

CAIO FERNANDES - C.1191. F.4008-0001. Plantão sáb/dom/ feriados das 8 as 17 hs. boa casa, c/ 4/4 sdo 1 ste, sla p/ 2 amb, wc, coz com armar, ar de serv, 3vgs de gar. Por apenas R$ 280mil. A vista ou financiada. CAV 21160. www.caiofernandes.com.br

Cidade Verde

4 QUARTOS ou +

CAIO FERNANDES - C.1191. F.4008-0001. Plantão sáb/dom/ feriados das 8 as 17 hs. Casa em boa localiz c/ 4stes, sla p/ 2 amb, lavabo, coz, ar de serv, 4vgs gar sdo 2 coberta, churrasq. Apenas R$ 370mil. á vista ou CEF. CAV 21213. www.caiofernandes.com.br

CAIO FERNANDES - C.1191. F.4008-0001. Plantão sáb/dom/ feriados das 8 as 17 hs. Casa com 4/4 sdo 1 ste, 1sla p/ 2 amb, wc, coz com armar, 3vgs gar sdo 2cob. Por R$ 240mil á vista ou Financiada.. CAV 21211. www. caiofernandes.com.br

CAIO FERNANDES - C.1191. F.4008-0001. Plantão sáb/dom/ feriados das 8 as 17 hs. ótima casa, 4stes + dep, sla p/ 3amb, var, coz, ar de serv, 3vgs gar, exc ar de lazer. Por apenas R$ 950mil. á vista ou CEF. CAV 21270. www. caiofernandes.com.br

Dix-Sept Rosado

2 QUARTOS

CAIO FERNANDES - C.1191. F.4008-0001. Plantão sáb/dom/ feriados das 8 as 17 hs. casa c/2/4 sd ste, 2 sls, coz, wc, ár serv, á vista. R$ 180 mil. CAV20622. www.caiofernandes. com.br

3 QUARTOS

CAIO FERNANDES - C.1191. F.4008-0001. Plantão sáb/dom/ feriados das 8 as 17 hs. casa c/3/4 sd ste 1 ste + dep, 2 sls, lavabo, coz, 6 vgs gar. R$ 440 mil. á vista ou CEF.. CAV21217. www. caiofernandes.com.br

Emaús

3 QUARTOS

CAIO FERNANDES - C.1191. F.4008-0001. Plantão sáb/dom/ feriados das 8 as 17 hs .Boa casa, 3/4 sdo 1 ste, sla p/ 2amb, wc, coz com armar, ar de serv, 2vg de gar. Apenas R$ 300 mil. A vista ou CEF. CAV21293. www. caiofernandes.com.br

CAIO FERNANDES - C.1191. F.4008-0001. Plantão sáb/dom/ feriados das 8 as 17 hs .Boa casa, 3/4 sdo 1 ste, sla p/ 2amb, wc, coz com armar, ar de serv, 2vg de gar. Apenas R$ 300 mil. A vista ou CEF. CAV21293. www. caiofernandes.com.br

CAIO FERNANDES - C.1191. F.4008-0001. Plantão sáb/dom/ feriados das 8 as 17 hs .Casa c/terr 10x20, 3/4 sd 1 ste, sl p/2 amb, wc, coz , ar de serv, 2vg de gar. Apenas R$ 180 mil. A vista ou CEF. CAV21327.. www. caiofernandes.com.br

Lagoa Nova

3 QUARTOS

PERES & PERES IMÓVEIS - C.1607. F.4006-0207.Casa resid c/3 sts c/arm, sl visita/jant/estar, copa, coz c/arm, dep emp, ár serv, 3 vgs gar, lado somb. R$ 450 mil. ac proposta ou apto de menor valor. CAC-355/11.

PERES & PERES IMÓVEIS - C.1607. F.4006-0207.Casa próx ao Midway Mall, lado sombra, sl ampla, 3/4 sdo 1 ste c/arm, coz c/arm e desp, 2 vgs gar. R$ 320 mil. CAC-0000202/11.

1.2 Lagoa Nova

CAIO FERNANDES - C.1191. F.4008-0001. Plantão sáb/dom/ feriados das 8 as 17 hs.Casa em excel localiz, terr 10x15, c/3/4 + dep, sl p/2 amb, 2 wc, coz c/arm, ár serv, 3 vgs gar. R$ 285 mil. Ac Financ.CAV21178. www. caiofernandes.com.br

CAIO FERNANDES - C.1191. F.4008-0001. Plantão sáb/dom/ feriados das 8 as 17 hs. Casa em ótima localiz, 3 sts + dep, 2 sls p/3 amb, lavabo, coz c/arm, ár serv, 5 vgs gar, á vista ou Financ. R$ 380 mil. CAV.19414. www. caiofernandes.com.br

CAIO FERNANDES - C.1191. F.4008-0001. Plantão sáb/dom/ feriados das 8 as 17 hs.Casa c/3 sts + dep, 3 sls, lavabo, coz c/arm, ár serv, 4 vgs, pisc. R$ 480 mil á vista ou CEF. CAV21305. www.caiofernandes.com.br

CAIO FERNANDES - C.1191. F.4008-0001. Plantão sáb/dom/ feriados das 8 as 17 hs. Casa c/3 sts + dep, 2 sls, coz, ár serv, 9 vgs gar. R$ 630 mil. á vista ou Financ. R$ 630 mil.CAV21331

4 QUARTOS ou +

PERES & PERES IMÓVEIS - C.1607. F.4006-0207.Casa resid c/5/4 sdo 1 ste c/arm, 2 sls, var, coz, dep emp, wc ár serv, lavand, lavabo, ldo somb, 5 vgs gar c/321m2 de ár. R$ 320 mil. CAC-054/12..

CAIO FERNANDES - C.1191. F.4008-0001. Plantão sáb/dom/ feriados das 8 as 17 hs.Casa em boa localiz, c/ 4/4 sdo 1 ste + dep, 2sls, var, wc, desp, ar de serv, coz, 5vgs de gar sdo 2oob. R$ 500mil. A vista ou financ. CAV21265. www.caiofernandes. com.br

CAIO FERNANDES - C.1191. F.4008-0001. Plantão sáb/dom/ feriados das 8 as 17 hs.Exc casa, 4/4 sdo 2stes + dep, sl p/2 amb, wc, coz, ar serv, 3vgs gar. Por apenas R$ 700mil. A vista ou financ. CAV21344. www. caiofernandes.com.br

CAIO FERNANDES - C.1191. F.4008-0001. Plantão sáb/dom/ feriados das 8 as 17 hs. Casa em uma excel localiz, 4/4 sdo 2stes + dep, 3sla, wc, coz c/ armar, ar de serv, 4vgs gar, pisc. á vista ou CEF. R$ 650 mil.CAV21271

Mirassol

3 QUARTOS

CASA DE ESQUINA Com 3/4 sendo 1 suíte, 2 salas, 2 garagens, c/ Loja Comercial, 200m2. R$ 280 mil. 9981.6360/9190.4428

CAIO FERNANDES - C.1191. F.4008-0001. Plantão sáb/dom/ feriados das 8 as 17 hs. www. caiofernandes.com.br. Casa em Otima localiz. 3/4 sd 1 st + dep, 2 sls, coz, wc, ár serv, 1 vg gar. á R$ 280 mil. vista ou CEF. CAV - 18742.

CAIO FERNANDES - C.1191. F.4008-0001. Plantão sáb/dom/ feriados das 8 as 17 hs. www. caiofernandes.com.br.Boa casa, 3/4 sd 1 st + dep, 2 sls p/3 amb, wc, coz, ár serv, 2 vgs gar. R4 350 mil. á vista. CAV - 21362.

Morro Branco

3 QUARTOS

CAIO FERNANDES - C.1191. F.4008-0001. Plantão sáb/dom/ feriados das 8 as 17 hs. www. caiofernandes.com.br. casa, boa, desocupada, vent, com 3/4 sd 1 ste + dep, sl p/2 amb, coz, wc, ár serv, 2 vgs gar. R$ 290 mil. á vista ou Financ. CAV 21209.

Neópolis

3 QUARTOS

CAIO FERNANDES - C.1191. F.4008-0001. Plantão sáb/dom/ feriados das 8 as 17 hs. www. caiofernandes.com.br. csa em cond fech, c/3/4 sd 1 ste + dep, 3 sls, var, wc, coz, ár serv, 4 vgs gar. R$ 320 mil. á vista ou Financ. CAV21059..

CAIO FERNANDES - C.1191. F.4008-0001. Plantão sáb/dom/ feriados das 8 as 17 hs. www. caiofernandes.com.br. csa c/10x20, 3/4 sd 1 ste, sl p/2 amb, wc, coz, ár serv, 1 vg gar, pisc e são festas, á vista ou CEF. R$ 235 mil. CAV20953.

Nova Descoberta

3 QUARTOS

CASA DE ESQUINA 3/4, 2 salas, coz, wc, quintal, R$ 105 mil. 9900. 2214/9166.5894/8761.7414.

1.2 Nova Parnamirim

Nova Parnamirim

3 QUARTOS

JM CORRETOR DE IMÓVEIS - C.1959. F.9966-0834/8828-4614. VENDE-SE ótm csa, cond fech, 3/4 snd 1 suit, 1 sl, star, 1 sl jantar (rda teto + lumin), wc soc, (arm + blindex + granit), 3 qto pode s/escrit, (arm + sanca), copa/coz, (armars + cba e bancdas granit), ár serv, dep compl, cer, trraço, 2 vgs grag, churrasq, grand, ar 130m2. R$ 250 mil. (ac negoc). vlor cond. R$ 240,00 (PDE Financ) CV.968(sbm) www. imoveisempre.com.br.

JM CORRETOR DE IMÓVEIS - C.1959. F.9966-0834/8828-4614. VENDE-SE ótm csa, cond fech, 3/4 snd 1 suit, 2 vg gar, entrad soc, 1 sl p/ 2 amb, coz amer, wc soc (blindx + arms) desp, ár serv, entrad serv, terraço, jard, na suit (arms + blindex) 2/4 soc, Ficam tds m.fixos, ld somb, exc ár lzer cletiva> 2 piscinas, churrasq, parq, s.fest, vig 24 hs, 2 vg gar. Ár: 190M2. Vlor cond> R$ 110,00. (CV.900(rm) www.imoveisempre. com.br.

JM CORRETOR DE IMÓVEIS - C.1959. F.9966-0834/8828-4614. VENDE-SE Casa, Cond. Fechado, 3/4, sdo 1 ste, 1 sl star, 1 sl jantar, wc soc (granit), coz (armars + cba e banc gra nit) ár serv, grad toda cer, terraço, 2 vgs gar, ar 120 m2. R$ 200 mil. (ac negoc) vlor cond R$ 190,00 (PDE Financ) CV.965 (aib) www. imoveisempre.com.br

REIS MAGOS C.1328. F: 3222.4480/3211.2355. Cond. Alphaville: cond. fechado c/sla, 3/4 sdo 1 ste, wc soc, coz, ar serv, gar p/1 car. R$ 210 mil

PERES & PERES IMÓVEIS - C.1607. F.4006-0207.3/4 sdo 1 ste, 1 wc, 1 sla, 2 gar, ar de serv, copa, coz, dep de emp, escrit, quitado, sla jan, sol, wc serv, jard ext, jard int, rua calçada. R$ 180 mil. CV 02180

PERES & PERES IMÓVEIS - C.1607. F.4006-0207. Cs 3/4, copa/coz, var, sdo 1 ste, 1 wc, 1 sl, 2 gar. R$ 180 mi + saldo devedor. CV-02241.

CAIO FERNANDES - C.1191. F.4008-0001. Plantão sáb/dom/ feriados das 8 as 17 hs. www. caiofernandes.com.br. Casa em cond fech, c/3/4 sd 1 ste, sl p/2 amb, wc, coz, ár serv, 2 vgs gar, ár lazer, R$ 550 mil. áá vista ou Financ bancário. CAV 21303.

CAIO FERNANDES - C.1191. F.4008-0001. Plantão sáb/dom/ feriados das 8 as 17 hs. www. caiofernandes.com.br. Casa ótima, c/3/4 sd 1 ste + dep, sl p/2 amb, lavabo, coz, ár serv, 3 vgs gar, ár lazer, R$ 240 mil. á vista ou Financ. CAV 21.163.

CAIO FERNANDES - C.1191. F.4008-0001. Plantão sáb/dom/ feriados das 8 as 17 hs. www. caiofernandes.com.br. Casa em cond fech c/3/4 sd 1 ste, sl p/2 amb, wc, coz, ár serv, 2 vgs gar, ár lazer. R$ 390 mil. CAV 21.244.

4 QUARTOS ou +

PERES & PERES IMÓVEIS - C.1607. F.4006-0207.4/4 sdo 2 ste, 1 wc, 2 sla, 2 gar, ar de serv, copa, coz, dep emp, desp, escrt, pergolado, quitado, sl jantar, sl visit, sombra, wc serv, churrasq, jard ext, lavand, pisc. R$ 270 mil. CV 02179

CAIO FERNANDES - C.1191. F.4008-0001. Plantão sáb/dom/ feriados das 8 as 17 hs. www. caiofernandes.com.br. ótima casa em cond fechado, c/terr 10x20, 3/4 sd 2 sts, sl p/2 amb, coz c/arm, wc, ár serv, 2 vgs gar, ár lazer. R$ 250 mil. Ac Financ Banc. CAV21242.

CAIO FERNANDES - C.1191. F.4008-0001. Plantão sáb/dom/ feriados das 8 as 17 hs. www. caiofernandes.com.br. Casa boa, com, 3/4 sd 1 ste + dep, sl p/2 amb, wc, coz, ár serv, 2 vgs gar. R$ 180 mil. á vista/CEF. CAV 21.299.

Pajuçara

2 QUARTOS

LL IMÓVEIS - C.1601. F.3647-2000. 2/4, 2 sl, wc, gar, R$ 100mil.

Parnamirim

2 QUARTOS

REIS MAGOS C.1328. F: 3222.4480/3211.2355. Sla, 2/4, wc soc, coz, ár. serv, qtal, gar p/2 carros coberta, jdim c/gramado. Laje plana, 66,62m2. R$ 120 mil valor negociável.

1.2 Parnamirim

Parnamirim

3 QUARTOS

CAIO FERNANDES - C.1191. F.4008-0001. Plantão sáb/dom/ feriados das 8 as 17 hs. www. caiofernandes.com.br. Exc casa em cond fech, 2/4, sl p/ 2 amb, coz, ár serv, 1 vg gar. A partir R$ 75 mil (entra no Minha Casa, Minha Vida) a vista ou CEF. CAV. 19707.

LL IMÓVEIS - C.1601. F.3647-2000. Viva Natureza, ótima oportunidade com menor preço e melhor infraestrutura da região. Financ. Minha Casa Minha Vida. corretor de plantão 9946. 9080

LL IMÓVEIS - C.1601. F.3647-2000.Residencial Del Campo, na melhor localiz de Parnamirim, c/ escritura grátis. Financ. Minha Casa Minha Vida.

LL IMÓVEIS - C.1601. F.3647-2000. Residencial Europa, casas em condomínio fechado. Preço de pré lançamento. Financ. Minha Casa Minha Vida.

LL IMÓVEIS - C.1601. F.3647-2000. Residencial Potiguar, casas prontas p/morar. Financ. imediato Minha Casa Minha Vida.

LL IMÓVEIS - C.1601. F.3647-2000. Monte Castelo, 2/4, wc, coz, gar, ár serv, var. R$ 110 mil.

3 QUARTOS

COND. JOCKEY CLUB C/ 2/4 Nova, Terreno 10x20, sl, coz, wc, Quitada. R$ 110 Mil. F: 9171-1838

CASA C/ 3/4(1ste): closet, gar 2 carros, esquina c/ escritório no 2 pavimento. F: 9136-3641

COND. SANTOS DUMONT 2 Casas com 3/4, copa/cozinha, terraço/varanda para 3 carros, 2 wc, sendo 1 suite, gradeada, muro alto, piscina. Preço à combinar. 9981.0340

CAIO FERNANDES - C.1191. F.4008-0001. Plantão sáb/dom/ feriados das 8 as 17 hs. www. caiofernandes.com.br. Casa em ótima localiz, bom acabamento, terr 10x30, c/ 3/4 sdo 1 ste, sla p/ 2amb, coz, wc soc, ar de serv, 3vgs gar. Apenas R$ 190.000,00. A vista ou CEF. CAV 21308

Parque das Colinas

3 QUARTOS

PERES & PERES IMÓVEIS - C.1607. F.4006-0207. Exc resid, 1ª qdra, lado somb, 1000m2 de terr 3 sts + esc c/arm, sl p/3 amb, pisc grande, muito bem conserv. R$ 600 mil. CAC-0000166/11.

4 QUARTOS ou +

JM CORRETOR DE IMÓVEIS - C.1959. F.9966-0834/8828-4614. Vende-se linda casa, nova, moderna, 2 paviment, fino acabam, porcelanato, terraço, 4 suít, 3 closet (blindex) suit master (hidr + closet + arms) sl star, jntar (sanca) var, sl int, lvab, copa coz (arms) desp, ár serv, dep comp, ár. 400m2, 6 vag gar, segur eletron, ld somb, exc ár. lzer, piscina. CV.1020(pc). www.imoveisempre.com.br.

Parque das Dunas

2 QUARTOS

PRÓX. POSTO DE SAÚDE 2/4, sla, forro no gesso, cerâmica, coz, wc, entrada para gar. Quitada. R$ 78 mil. 9401.2458/8711.4559

Planalto

2 QUARTOS

CAIO FERNANDES - C.1191. F.4008-0001. Plantão sáb/dom/ feriados das 8 as 17 hs. Casa c/terr 10x20, 2/4, sd 1 st, sl p/2 amb, wc, coz, ár serv, 1 vg gar. R$ 100 mil á vista CAV21146. www.caiofernandes.com.br

3 QUARTOS

CAIO FERNANDES - C.1191. F.4008-0001. Plantão sáb/dom/ feriados das 8 as 17 hs. Casa nova, c/3/4, 2 sl, coz c/arm, wc, ár serv, 3 vg gar. R$ 200 mil. á vista ou Financ. CAV 21187. www. caiofernandes.com.br

4009.0200 CLASSIFICADOS DO DIÁRIO. VENDA MAIS. PARA TODO TIPO DE NEGÓCIO

1.2 Ponta Negra

Ponta Negra

3 QUARTOS

JM CORRETOR DE IMÓVEIS - C.1959. F.9966-0834/8828-4614. VENDE-SE excel casa, alto padrão, P>Neg Boulevard, 390m2, 3 sts, sl 4 ambts, lvab, 2 pvimts, copa/coz, ár serv, pisc, churrasq, deck, ste mast, closet spar, hidro, vrand), pisc, churrasq, jdim, 2 vgs gar, cob, márm, grant, climatzda, arm, ac negocia. ár lazer, seg 24 h. CV 670(ppn). www. imoveisempre.com.br.

CAIO FERNANDES - C.1191. F.4008-0001. Plantão sáb/dom/ feriados das 8 as 17 hs.Casa excel, terr 12x25, bem localiz, 3/4 sd 1 ste, sl p/2 amb, wc, coz c/arm, ár serv, 5 vgs gar, churrasq, ár vista ou CEF. R$ 400 mil. CAV21418. www.caiofernandes. com.br

CAIO FERNANDES - C.1191. F.4008-0001. Plantão sáb/dom/ feriados das 8 as 17 hs.Casa c/terr 12x25, 3/4 sd 2 sts + dep, 2 sls, wc, coz c/ar, ár serv, 5 vgs gar. R$ 400 mil á vista ou CEF. CAV20703 www.caiofernandes. com.br

Potilândia

3 QUARTOS

CAIO FERNANDES - C.1191. F.4008-0001. Plantão sáb/dom/ feriados das 8 as 17 hs. www. caiofernandes.com.br. exc casa, duplx, semi-nova, terr 10x25, exc localiz, 3stes, 2slas p/ 3amb, coz c/ armar, lavabo, ar de serv, 3vgs de gar, pisc. Prox ao campus da UFRN. A vista ou financiada. Apenas R$ 650mil.CAV21058

CAIO FERNANDES - C.1191. F.4008-0001. Plantão sáb/dom/ feriados das 8 as 17 hs. www. caiofernandes.com.br. Casa em ótima localiz, c/4 sts, sl p/2 amb, coz c/arm, wc, ár serv, 3 cgs gar. R$ 440 mil á vista ou Financ. CAV. 20895.

Praias

2 QUARTOS

PRAIA DE SIBAUMA 2/4 Ssdo 1 ste, terreno de 400m2. Poço artesiano. R$ 115 mil. 9164.7194

3 QUARTOS

CAIO FERNANDES - C.1191. F.4008-0001. Plantão sáb/dom/ feriados das 8 as 17 hs. www. caiofernandes.com.br. Caraubas - Casa em exc localiz, c/linda vista para o mar, terr 15x50, 4 sts, 2 sls, var, wc, coz, ar de serv, 10 vgs gar, pisc, churrasq. R$ 500 mil.. ac proposta parte em permuta. CAV21016

LL IMÓVEIS - C.1601. F.3647-2000. Praia de Búzios casa c/ 3/4 (1ste) wc soc, 2 sl, var em L, churr, poço tub, terr 30x35m2 R$ 155 mil aceita carro como parte do pagto.

Quintas

4 QUARTOS ou +

CAIO FERNANDES - C.1191. F.4008-0001. Plantão sáb/dom/ feriados das 8 as 17 hs. www. caiofernandes.com.br. Casa com 1.870m2 de terr com 4/4, 3sls, 2wcs, coz, ar de serv, 10 vgs gar. Por apenas R$ 1.500.000,00. A VISTA. CAV 21135

San Vale

3 QUARTOS

PERES & PERES IMÓVEIS - C.1607. F.4006-0207. Casa 3/4 sdo 3 sts, 1 wc, 3 sls, 4 vgs gar, demais dep. R$ 650 mil. CV-02295

4 QUARTOS ou +

CAIO FERNANDES - C.1191. F.4008-0001. Plantão sáb/dom/ feriados das 8 as 17 hs. www. caiofernandes.com.br. casa agradável, c/ár lazer, 3 sts + dep, sl p/2 amb, lavabo, coz c/arm, ár serv, 8 vgs gar. R$ 380 mil. á vista. CAV 21.269

CAIO FERNANDES - C.1191. F.4008-0001. Plantão sáb/dom/ feriados das 8 as 17 hs. www. caiofernandes.com.br.Casa ótima, terr 920, 4/4 sd 3 sts + dep, sl p/2 amb, wc, coz, c/arm, ár serv, 7 vgs gar, pisc. R$ 800 mil. á vista. CAV .20208.

1.2 Tirol

Tirol

2 QUARTOS

CAIO FERNANDES - C.1191. F.4008-0001. Plantão sáb/dom/ feriados das 8 as 17 hs. www. caiofernandes.com.br. Casa boa c/terr 10x38, 2/4 + dep, sl p/2 amb, wc, coz c/arm, ár serv, 2 vgs gar, boa localiz. R$ 330 mil, á vista ou Financ.CAV.20979..

4 QUARTOS ou +

CAIO FERNANDES - C.1191. F.4008-0001. Plantão sáb/dom/ feriados das 8 as 17 hs. www. caiofernandes.com.br. Casa excel, ótimo acab, 5 sts + dep, sl p/3 amb, wc, coz c/arm, ár serv, 2 vgs gar, pisc. R$720 mil.. á vista ou CEF. CAV.20365..

1.3 Pontos Comerciais

Barro Vermelho

CAIO FERNANDES - C.1191. F.4008-0001. Plantão sáb/dom/ feriados das 8 as 17 hs. Pto comerc ót local, c/650m2, vale apena conferir. Apenas R$ 700 mil. à vista ou financ. www. caiofernandes.com.br. COV. 20.330.

Lagoa Nova

CAIO FERNANDES - C.1191. F.4008-0001. Plantão sáb/dom/ feriados das 8 as 17 hs. Sla comercial, em exc localiz, 30m2. Apenas R$ 150mil. à vista. www. caiofernandes.com.br. COV. 21.468

Parnamirim

PERES & PERES IMÓVEIS - C.1607. F.4006-0207. Prédio comercial de esquina, sla, esrit, wc social, terr. 20 x 20m, R$ 130 mil. Aceita proposta. PV-02236

1.4 Terrenos e Áreas

Cidade Satélite

CAIO FERNANDES - C.1191. F.4008-0001. Plantão sáb/dom/ feriados das 8 as 17 hs. Excel terr em cond fech, terr 10x20. Ót local, apenas R$ 155 mil c/escrit púb, pode ser financ. Confira. www.caiofernandes.com.br. TEV. 21.286.

Emaús

CAIO FERNANDES - C.1191. F.4008-0001. Plantão sáb/dom/ feriados das 8 as 17 hs. Terr c/380m2 ót oportunidade, apenas R$ 140 mil, a vista ou financ. www. caiofernandes.com.br. TEV. 20.355.

Lagoa Nova

CAIO FERNANDES - C.1191. F.4008-0001. Plantão sáb/dom/ feriados das 8 as 17 hs. Bom terr c/405m2, ót local, ót oportuniade. Apenas R$ 285 mil. à vista ou f i - nanc.www.caiofernandes.com.br. TEV. 21.071.

CAIO FERNANDES - C.1191. F.4008-0001. Plantão sáb/dom/ feriados das 8 as 17 hs. Excel terr 25x24, excel local, ót oportunidade. à vista ou financ. R$ 720 mil. www.caiofernandes.com.br. TEV. 20.527..

Nova Descoberta

TERRENO MED 1410 X 18 Interessados ligar 3223-2765/9989-8485

Nova Parnamirim

CAIO FERNANDES - C.1191. F.4008-0001. Plantão sáb/dom/ feriados das 8 as 17 hs. Nôo perca! terr c/575m2, apenas R$ 230 mil. à vista ou CEF.www. caiofernandes.com.br. TEV. 21.297.

CAIO FERNANDES - C.1191. F.4008-0001. Plantão sáb/dom/ feriados das 8 as 17 hs. Terr 12 x 25, ót local, por apenas R$ 90 mil. à vista ou CEF.www. caiofernandes.com.br. TEV. 21.238.

CAIO FERNANDES - C.1191. F.4008-0001. Plantão sáb/dom/ feriados das 8 as 17 hs. Terr 420m2, cond fech, ót local, por apenas R$ 147 mil. Analisa proposta.www.caiofernandes.com. br. TEV. 21.326.

1.4 Nova Parnamirim

JM CORRETOR DE IMÓVEIS - C.1959. F.9966-0834/8828-4614. VENDE-SE Exc. lote 360m2, c/ infraestrutura p/ construção de exc casa fácil acesso, terreno de esq, ld somb, escriturado. R$ 55 mil. www.imoveisempre.com.br. VL.97(s)

Parnamirim

CAIO FERNANDES - C.1191. F.4008-0001. Plantão sáb/dom/ feriados das 8 as 17 hs. Oportunidade terr 10x20, boa local, na cidade campestre. Apenas. R$ 30 mil.www.caiofernandes.com.br. TEV. 20.334.

LL IMÓVEIS - C.1601. F.3647-2000. Cond. Water View, lote de 200m2, c/ toda infraestrutura de lazer e segurança, aceita veículo em troca, maiores informações 9173.1399

VENDO LOTE 12,5 X 20 RESIDENCIAL VIVER F: 9941-3020

Ponta Negra

CAIO FERNANDES - C.1191. F.4008-0001. Plantão sáb/dom/ feriados das 8 as 17 hs. Terr c/15x30, bem local em cond fech, mto bom. Apenas R$ 220 mil. à vista.www.caiofernandes.com.br. TEV. 21.046.

Praias

PERES & PERES IMÓVEIS - C.1607. F.4006-0207. Porto Mirim, ótimo terr de 4000m2, 100x40m, beira de pista, viz ao Pargos Hotel, lado sombra, 3 frentes. R$ 300 mil. TV-01616.

Outras Localidades

CAIO FERNANDES - C.1191. F.4008-0001. Plantão sáb/dom/ feriados das 8 as 17 hs. www. caiofernandes.com.br. Pium, terr em cond fech, 1.000m2, muito bom. R$ 220 mil á vista. TEV. 21320.

PERES & PERES IMÓVEIS - C.1607. F.4006-0207. Extremoz exc área a menos de 1 km do conj novo, c/600.000m2, 90% desmatada, plana, ideal p/const, invest, document toda regularizada. R$ 20,00 o m2, ac imóveis, permuta, etc. TEC-212/11.

2 IMÓVEIS Aluguel

2.1 Apartamento

Areia Preta

2 QUARTOS

CAIO FERNANDES - C.1191. F.4008-0001. Plantão sáb/dom/ feriados das 8 as 17 hs. Apto c/2 sts, sl p/2 amb, var, wc, coz, ár serv, ár lazer, compl, elev, gar cob. R$ 1.200,00 + Taxas. APA 100701

CAIO FERNANDES - C.1191. F.4008-0001. Plantão sáb/dom/ feriados das 8 as 17 hs. Apto c/2/4 sdo 1 ste, sl, wc c/arm, coz c/arm, ár lazer compl e gar cob. R$ 1.45,00 + Taxas. APA 100732

Barro Vermelho

2 QUARTOS

REIS MAGOS C.1328. F: 3222.4480/3211.2355.Cond. Las Leñas: sla, 2/4 sdo 1 ste, wc soc, coz , ár de serv, gar p/1 car. R$ 800,00 + taxas.

REIS MAGOS C.1328. F: 3222.4480/3211.2355.Cond. Príncipe de Liverpol:var, sla, 2/4 sdo 1 ste, wc soc, coz. amer., ár. lazer, gar p/01 car, R$ 800,00 + taxas.

CAIO FERNANDES - C.1191. F.4008-0001. Plantão sáb/dom/ feriados das 8 as 17 hs. Apto com 2/4 sdo 1 ste, sla p/2 ambs, 2 var, wc, coz c/arms, ar de lzer compl, gar e interfone. R$ 1.000,00+ taxas. APA100363

CAIO FERNANDES - C.1191. F.4008-0001. Plantão sáb/dom/ feriados das 8 as 17 hs. Apto com 2/4 sdo 1 ste, sla p/2 ambs, var, wc c/ blindex, coz c/arms, ar de serv, ár lzer cmpl. R$ 1.100,00+ taxas. APA100418

CAIO FERNANDES - C.1191. F.4008-0001. Plantão sáb/dom/ feriados das 8 as 17 hs.Apto c/2/4 sdo 1 ste, sl p/2 amb, var, wc, coz c/arm, ár serv, ár lazer, compl, gar cob. R$ 850,00 + Taxas. APA3632.

PERES & PERES IMÓVEIS - C.1607. F.4006-0207. Apto 2/4 sdo 1ste, wc soc, 1 sl, coz, ár serv, ár lazer, 1 vg 60m2. R$ 800, 00 + taxas. (Cond. Príncipe Liverpool). APA 0000345/11.

2.1 Barro Vermelho

CAIO FERNANDES - C.1191. F.4008-0001. Plantão sáb/dom/ feriados das 8 as 17 hs. Apto com 2/4, sla, wc, coz, ar de serv, churrasq, e gar cobert. R$ 750,00+ taxas. APA10034

CAIO FERNANDES - C.1191. F.4008-0001. Plantão sáb/dom/ feriados das 8 as 17 hs.Apto c/2/4 sdo 1 ste, sl p/2 amb, coz c/arm, ár lazer, gar cob p/2 carr. R$ 900, 00 + Taxas. APA.7795.

Candelária

2 QUARTOS

CAIO FERNANDES - C.1191. F.4008-0001. Plantão sáb/dom/ feriados das 8 as 17 hs. Apto com 2/4 sdo 1 stes, sla, coz c/ arms, ár serv, wc c/ blindex, ár. lzer comp, elev, gar cob R$ 950,00 + taxas. APA-100597.

CAIO FERNANDES - C.1191. F.4008-0001. Plantão sáb/dom/ feriados das 8 as 17 hs. Apto com 2/4 sdo 1 stes, sla para 2amb, wc, coz, dep emp, gar cob R$ 600,00 + taxas. APA10519

3 QUARTOS

CAIO FERNANDES - C.1191. F.4008-0001. Plantão sáb/dom/ feriados das 8 as 17 hs. Apto mobiliado com 3/4 sdo 1 stes, sla p/2 ambs, var, wc, coz, r serv e gar. R$ 1.600,00 + taxas. APA 1008954

4 QUARTOS ou +

REIS MAGOS C.1328. F: 3222.4480/3211.2355. Ed.Imperial Candelária: sl.3 amb, 4/4 (tdos ste), wc soc, copa, coz c/arms, ár. serv, dep. gar p/3 cars, ár. lazer comp, 3 mil + taxas.

Capim Macio

2 QUARTOS

FLAMBOYANTE - Apto Reformado, R$ 600,00 Cond. e IPTU incluso. F.: 9631-8760

PERES & PERES IMÓVEIS - C.1607. F.4006-0207. Apto exc localiz, prox a av eng roberto freire, 2/4 mais dep de empregada, portaria 24hs, quadra, playground, siao de festa e uma vaga de gar, 800,00 com tudo incluso. APA 0000124/12

CAIO FERNANDES - C.1191. F.4008-0001. Plantão sáb/dom/ feriados das 8 as 17 hs. Apto 2/4, sdo 1 ste, sl p/2 amb, var, lavabo, wc, coz, ár lazer compl, agr, elev, revest. R$ 1.100,00 + Taxas. APA. 100487

3 QUARTOS

REIS MAGOS C.1328. F: 3222.4480/3211.2355. Cond. Mediterraneé: apt. andar alto, ót. localização, excelente ár. lazer, var, sla em L, 3/4 sdo tdos ste, coz, ár. serv, wc de serv, depend, gar. p/2 cars. R$ 1.600,00 + taxas.

REIS MAGOS C.1328. F: 3222.4480/3211.2355.Cond. Sol e Mar: sla, 3/4 sdo 1 ste, wc soc, coz. carm, ár. serv, 02 gar, R$ 700,00 + taxas.

Cidade Satélite

2 QUARTOS

CAIO FERNANDES - C.1191. F.4008-0001. Plantão sáb/dom/ feriados das 8 as 17 hs.Apto com 2/4, sla, ar de serviço, coz c/ armar, ar de lazer completa, gar e interfone. R$ 550,00+ taxas. APA 100339

CAIO FERNANDES - C.1191. F.4008-0001. Plantão sáb/dom/ feriados das 8 as 17 hs.Apto com 2/4 sdo 1 ste, sla, coz c/ armar, ar de serv, ar de lazer compl, gar p/ 2 carros. R$ 900,00 + taxas. APA 10832

CAIO FERNANDES - C.1191. F.4008-0001. Plantão sáb/dom/ feriados das 8 as 17 hs.Apto com 2/4 sdo 1 ste, sla p/ 2amb, coz c/ armar,ar de lazer compl, gar .R$ 900,00 + taxas. APA 100629

3 QUARTOS

PERES & PERES IMÓVEIS - C.1607. F.4006-0207. Apto novo, 2/4, coz, ar de serv, sla, wc soc, 01vga de gar, 56m2. R$ 500,00+ taxas (Cond Vilagio Verita). APA-0000117/12

Emaús

2 QUARTOS

PERES & PERES IMÓVEIS - C.1607. F.4006-0207. apto com 2/4 sdo 1 ste, sla, coz, var, wc soc, ar de lazer, 1vga de gar, ao lado da sombra, med 56m2. R$ 550,00+taxas (cond natureza flora). APA00008/11

Labim/UFRN

2.1 Emaús

2 IMÓVEIS Aluguel

2.1 Apartamento

Emaús

2 QUARTOS

CAIO FERNANDES - C.1191. F.4008-0001. Plantão sáb/dom/ feriados das 8 as 17 hs. Apto c/ 2/4 snd 1 suit, sl p/2 amb, corredor de circulação, coz, wc, ár serv, var, gar. R$ 550,00 + Taxas. APA-5389.

CAIO FERNANDES - C.1191. F.4008-0001. Plantão sáb/dom/ feriados das 8 as 17 hs. Apto c/ 2/4 snd 1 suit, sl, vars, wc,coz, piscina, playground, gar R$ 550,00 + taxas. APA-100571..

Lagoa Nova

1 QUARTO

PERES & PERES IMÓVEIS - C.1607. F.4006-0207. 2/4 sdo 1ste, coz, armar embut, ar de serv, sla, wc soc, var, ar de lazer completa, 56m2. R$ 900,00 + taxas (Cond Torres Amintas Barros). APA 0000127/12

PERES & PERES IMÓVEIS - C.1607. F.4006-0207. Apto 1/4 s/1 ste, 1 sl, coz amerc, wc soc, 1 vg gar, lado somb, 40m2, R$ 670, 00 + taxas.(Cond. AntÔnia Lopes). APA000023/12.

2 QUARTOS

REIS MAGOS C.1328. F: 3222.4480/3211.2355. Cond. Maria Leite Cavalcante:var, sla, 2/4 sdo 1 ste, wc soc, coz, ár. serv, R$ 900,00.

2.1 Lagoa Nova

REIS MAGOS C.1328. F: 3222.4480/3211.2355. Villagio Roma: sl, 2/4, wc soc, coz, ár. serv, gar p/1 car. R$ 800,00 + taxas.

CAIO FERNANDES - C.1191. F.4008-0001. Plantão sáb/dom/ feriados das 8 as 17 hs. Apto com 2 sts, sl, var, coz, ár serv, pisc, sl fest, elev. R$ 1.100,00 + taxas. APA 100489.

3 QUARTOS

REIS MAGOS C.1328. F: 3222.4480/3211.2355. Villagio de Roma: Sla, 3/4, wc soc, coz, ár. serv, gar. p/1 car. R$ 750,00 + taxas.

PERES & PERES IMÓVEIS - C.1607. F.4006-0207. Apto amplo, 3/4, coz com armar, wc soc, dep de empregada, ar de serv, 2vga de gar. R$ 900,00 com e IPTU incluso. (Cond Jardim Riviera). APA0000128/12

CAIO FERNANDES - C.1191. F.4008-0001. Plantão sáb/dom/ feriados das 8 as 17 hs. Apto 2/4 sdo 1 st, sl, wc, coz, ár lazer compl, gar, elev, guarita. R4 900,00 + Taxas. APA.100491

CAIO FERNANDES - C.1191. F.4008-0001. Plantão sáb/dom/ feriados das 8 as 17 hs. Apto cob c/3/4 sdo 1 ste, sl, lavabo, dep emp, var, ár lazer e gar cob. R$ 1.5000,00 + Taxas. APA.899.

Neópolis

2 QUARTOS

CAIO FERNANDES - C.1191. F.4008-0001. Plantão sáb/dom/ feriados das 8 as 17 hs. Apto com 2/4 sdo 1 ste, sla para 2 amb, wc, coz com armar, ar de serv e gar cobert. R$ 700,00+ taxas. APA100569

CAIO FERNANDES - C.1191. F.4008-0001. Plantão sáb/dom/ feriados das 8 as 17 hs. Apto c/3/4 sdo 1 ste, sl p/2 amb, coz, ár serv, ár lazer compl e gar. R$ 1.100,00 + taxs. APA-100642.

2.1 Nova Parnamirim

Nova Parnamirim

2 QUARTOS

ALUGUEL APTO C/ 2/4(1 STE) Novo c/ 57,00M2, sl, coz, wc, 1 vg, lazer completo. R$ 800,00 + Cond. F: 9171-1838

REIS MAGOS C.1328. F: 3222.4480/3211.2355.Cond. Monterrey: Sla, 2/4 sdo 1 ste, wc soc, coz, ár. serv, gar p/1 car, R$ 600, 00 + taxas 1ª locação

PERES & PERES IMÓVEIS - C.1607. F.4006-0207. 2/4, sdo 1ste, wc soc, sla, var, coz com ar embutidos, elevador, churrasq, pisc, slao de festas, 1vga de gar, 56m2. R$ 750,00 + taxas (Cond Dom Heitor). APA000086/12

CAIO FERNANDES - C.1191. F.4008-0001. Plantão sáb/dom/ feriados das 8 as 17 hs.Apto com 2/4 sdo 1 ste, sla p/2 ambs, wc, coz c/arms, ar de lazer compl e gar coberta. R$ 1.200,00 + taxas.. APA 100722

CAIO FERNANDES - C.1191. F.4008-0001. Plantão sáb/dom/ feriados das 8 as 17 hs.Apto com 2/4 sdo 1 ste, sla p/ 2 amb, coz c/ armar, wc c/blindex, ár lazer compl. R$ 700,00 + Taxas. APA 100700

CAIO FERNANDES - C.1191. F.4008-0001. Plantão sáb/dom/ feriados das 8 as 17 hs.Apto com 2/4 sdo 1 ste, sla p/2 amb, coz c/arm, pisc, gar cob. R$ 750,00 + taxas. APA .6632.

CAIO FERNANDES - C.1191. F.4008-0001. Plantão sáb/dom/ feriados das 8 as 17 hs.Apto com 2/4 sdo 1 ste, sla, coz com armar, pisc, ar de lazer completa, gar. R$ 650,00 + taxas. APA 100276

CAIO FERNANDES - C.1191. F.4008-0001. Plantão sáb/dom/ feriados das 8 as 17 hs.Apto com 2/4 sdo 1 ste, sla p/ 2 amb, coz c/ armar, ar de lazer completa, gar. R$ 800,00 + taxas.. APA 100204

CAIO FERNANDES - C.1191. F.4008-0001. Plantão sáb/dom/ feriados das 8 as 17 hs.Apto com 2/4 sdo 1 ste, sla p/ 2 amb, var, coz, ar de serv. R$ 750,00 + taxas. APA 100380

2.1 Nova Parnamirim

CAIO FERNANDES - C.1191. F.4008-0001. Plantão sáb/dom/ feriados das 8 as 17 hs.Apto com 2/4, sla para 2amb, wc, coz com armar, ar de lazer e gar. R$ 600, 00+ taxas. APA100970

CAIO FERNANDES - C.1191. F.4008-0001. Plantão sáb/dom/ feriados das 8 as 17 hs.Apto com 2/4 sdo 1 ste, sla, coz, ar de lazer completa. R$ 600,00 + taxas.. APA 100401

3 QUARTOS

COND. ESPLANADA DOS JARDINS 3/4, Var,Térreo. Tr. 3206-0517/8734-3054

PERES & PERES IMÓVEIS - C.1607. F.4006-0207. 3/4 sdo 1ste, wc soc com blindex, coz, ar de serv, wc de serv, 2sls, rua calçada, 68m2, 700,00 + taxas (Residencial Porto Principe) CAA0000115/12

CAIO FERNANDES - C.1191. F.4008-0001. Plantão sáb/dom/ feriados das 8 as 17 hs.Apto com 3/4 sdo 2 stes, sla p/ 2 amb, coz, wc, sl de festas, gar coberta, 2 elev, revestido, pilotis e interfone. R$ 900,00 + taxas. APA 100386.

CAIO FERNANDES - C.1191. F.4008-0001. Plantão sáb/dom/ feriados das 8 as 17 hs.Apto com 3/4 sdo 1 ste, sla, var, wc, coz c/arms, ar de serv, churrasq. R$ 750,00 incluso cond. APA 100382

CAIO FERNANDES - C.1191. F.4008-0001. Plantão sáb/dom/ feriados das 8 as 17 hs.Apto com 3/4 sdo 1 ste, sla p/2 ambs, ár serv, ár lazer compl e gar. R$ 900, 00 + taxas. APA 100954

CAIO FERNANDES - C.1191. F.4008-0001. Plantão sáb/dom/ feriados das 8 as 17 hs.Apto com 3/4 sdo 1 ste, slas p 2 amb, wc, coz e gar. R$ 650,00 + taxas. APA10535

2.1 Petrópolis

Petrópolis

1 QUARTO

CAIO FERNANDES - C.1191. F.4008-0001. Plantão sáb/dom/ feriados das 8 as 17 hs. Apto mobiliado com 1/4, sla, coz com armar, ar de lazer completa e gar coberta. R$ 1.800,00 + Taxas. APA. 100668

2 QUARTOS

ED. RUI MARINHO Próximo a Maternidade Januário Cicco. Condomínio R$ 600,00 + aluguel a combinar. 8899.1077/9982.5744/9976. 6889

PERES & PERES IMÓVEIS - C.1607. F.4006-0207. 2/4 sdo 1ste, coz armar embutido, ar de serv, sla, wc soc, var, churrasq, pisc, playg, 56m2. R$ 1mil+ taxas. (Cond Luiz de Barros).APA-000070/12.

CAIO FERNANDES - C.1191. F.4008-0001. Plantão sáb/dom/ feriados das 8 as 17 hs. Apto novo com 2/4 sdo 1 ste, sla, para 2 amb, var, wc, coz com armar, ar de serv, ar de lazer e gar coberta. R$ 950,00 + taxas. APA100885

ESCRIT.IMOB.BAÍTO Creci 780. F:9688.5214/8854.0063. Apto. c/2 qtos, sl. estar/jantar, var, wc soc, elev, pisc, R$ 1 mil cond. incluso.

Planalto

2 QUARTOS

CONDOMÍNIO VILLAGE PLANALTO - 2/4, sala, cozinha, banheiro. Fone: 8804.2790

Ponta Negra

1 QUARTO

APARTAMENTOS MOBILIADOS Fone: 9982-6226 www.aparttemporada.com.br

2.1 Ponta Negra

CAIO FERNANDES - C.1191. F.4008-0001. Plantão sáb/dom/ feriados das 8 as 17 hs. Apto com 1 ste, sla, coz com armar, depósito, gar. R$ 500,00 + taxas. APA 100370

2 QUARTOS

COND. CORAIS DE PONTA NEGRA 2/4 + ste, 11º andar, mob+ eletrod + cutelaria. R$ 1.600 + cond + IPTU. F:9982-4456

CAIO FERNANDES - C.1191. F.4008-0001. Plantão sáb/dom/ feriados das 8 as 17 hs. Apto c/ 2/4 snd 1 ste, sl, var, wc, coz c/ arms, ar serv, piscina, sl fest, gar cob, elev R$ 1 mil + taxas. APA-100698

CAIO FERNANDES - C.1191. F.4008-0001. Plantão sáb/dom/ feriados das 8 as 17 hs. Apto com 2/4 sdo 1 ste, sla, wc, coz, ar de serv, ar de lazer completa, gar, elev e interf. R$ 1.900,00 + taxas. APA 100358

CAIO FERNANDES - C.1191. F.4008-0001. Plantão sáb/dom/ feriados das 8 as 17 hs. Apto com 2/4, sl p/2 amb, wc, coz, c/arm, ár serv, pisc, sl fest, gasr cob, elev, guarit e interf. R$ 1.300,00 + taxas. APA 100494

CAIO FERNANDES - C.1191. F.4008-0001. Plantão sáb/dom/ feriados das 8 as 17 hs. Apto com 2/4 (1ste), sla, wc, dep de empreg, ar de serviço. R$ 650,00 + taxas. APA 100392

3 QUARTOS

CAIO FERNANDES - C.1191. F.4008-0001. Plantão sáb/dom/ feriados das 8 as 17 hs. Apto com 3/4 sdo 1 ste, sla para 2 amb, var, wc, coz com armar, dep de empregada, ar de serv, ar de lazer comp. R$ 1.400,00 + taxas. APA9247

2.1 Praias

Praias

2 QUARTOS

REIS MAGOS C.1328. F: 3222.4480/3211.2355. Praia do Meio: Cond. Outo Verde, sla, 2/4 c/var sdo 1 ste, wc soc, coz, ár. serv, desp c/wc, gar. p/1 car, R$ 850,00 cond/IPTU incluso.

Serrambi

2 QUARTOS

REIS MAGOS C.1328. F: 3222.4480/3211.2355. Cond. Flamboyant's:sla, 2/4, wc soc, coz, dep. e ár. serv, R$ 700,00 + taxas.

Tirol

2 QUARTOS

REIS MAGOS C.1328. F: 3222.4480/3211.2355. Cond. Ruth Galvão: Var, sla, 2/4 sdo 1 ste c/arms, coz. c/arms, wc c/blindex e arms, ár. serv, gar. p/1 caqr, andar alto, excel. ár de lazer, ótima localização. R$ 900,00 + taxas.

CAIO FERNANDES - C.1191. F.4008-0001. Plantão sáb/dom/ feriados das 8 as 17 hs. Apto com 2/4 sdo 1ste, sla para 2amb, wc, coz com armar, ar de serv e gar cobert. R$ 700,00+taxas. APA 100569

3 QUARTOS

REIS MAGOS C.1328. F: 3222.4480/3211.2355.Cond. Icaro:sla, 3/4 sdo 2 stes, wc soc, coz. c/arms, ár. serv, deposito, depend. gar. p/1 car, R$ 1.300,00 + taxas.

2.1 Tirol

4 QUARTOS ou +

PERES & PERES IMÓVEIS - C.1607. F.4006-0207. 4 stes, escrit, armar embutido, copa, coz com armar, 03vgs de gar, dep de empreg, ar de serv, lav, 3sls, piso de cerâmica, var, elevadores, slao de festas, pisc, playground, todo mobiliado, 330m2. R$ 6.000, 00 + taxas (Emidio Vieira). APA0000120/12

2.2 Casa

Barro Vermelho

3 QUARTOS

REIS MAGOS C.1328. F: 3222.4480/3211.2355. Csa. 2 sls, 3/4, wc soc, coz, ár. serv, dep. compl. gar p/1 car. R$ 900,00

Candelária

3 QUARTOS

CAIO FERNANDES - C.1191. F.4008-0001. Plantão sáb/dom/ feriados das 8 as 17 hs. casa com 3/4, sdo 1 ste, closet, pergolado, sl para 3 amb, ar de serv, churr, gar. R$ 3.800,00+ taxas. CAA 100158

4 QUARTOS ou +

CAIO FERNANDES - C.1191. F.4008-0001. Plantão sáb/dom/ feriados das 8 as 17 hs. Ótima Casa c/ 4/4 snd 3 suit, sl p/ 3 amb, lavb, coz c/ arms, desp, ár serv, dep emp, piscina, churrasq, gar R$ 4 mil. CAA-100634

REDE DE CONCESSIONÁRIAS PEUGEOT

www.peugeot.com.br



Valor promocional a partir de R$ 31.990,00 para o Peugeot 207 HB XR 1.4L Flex, 3 portas, pintura sólida, branco, ano/modelo 11/12. Simulação de Crédito Direto ao Consumidor pelo Banco Peugeot: entrada de R$ 11.516,40 (36%) à vista mais 60 parcelas mensais fixas de R$ 494,62, com vencimento da 1ª parcela para 30 dias. Taxa de juros de 0,99% a.m. e 12,5487% a.a., Custo Efetivo Total de 1,31% a.m. e 16,85% a.a., IOF de 2,5% a.a. para Pessoa Física. Valor total a prazo: R$ 41.193,60. Sujeito a aprovação de crédito. Valor promocional a partir de R$ 59.990,00, com desconto já incluso de R$ 5.000,00, referente ao câmbio automático grátis para o Peugeot 408 Allure automático, 4 portas, pintura sólida, ano/modelo 11/12. **Oferta de câmbio automático válida apenas para as versões Peugeot 408 Allure BVA e 408 Feline.** Estoque Nacional: Peugeot 207 HB XR: 15 unidades; Peugeot 408 Allure: 15 unidades e Peugeot 408 Feline: 15unidades.*3 anos de garantia total para o Peugeot 408 nos termos dos respectivos manuais. Consulte os preços das revisões. Prazo da promoção, para pedidos firmes fechados, de 15/3 a 30/4/2012 ou enquanto durarem os estoques. Não cumulativa para outras promoções. Para mais informações, acesse www.peugeot.com.br. Banco Peugeot – Ouvidoria: 0800 771 9090; S.A.C.: 0800 771 5575; acesso para pessoas com deficiência auditiva ou de fala: 0800 771 1772. **Promoção e condições válidas para as concessionárias participantes.**

LA FRANCE – Av. Dão Silveira, 7.080, Cidade Satélite – Natal – 84 3218 4070

Respeite a sinalização de trânsito.

MOTION & EMOTION

PEUGEOT

Labim/UFRN

2.2 Capim Macio

Capim Macio

3 QUARTOS

REIS MAGOS C.1328. F: 3222.4480/3211.2355. Csa. 3/4 sdo todos stes, var, 2 sls, wc soc, coz, ár. serv, 2 dep., comp, 1 apt p/hospedes c/1/4, sla e wc, ár. lazer, varias fruteiras. R$ 3.500,00 1600m2 de ár. total.

Cidade Jardim

4 QUARTOS ou +

REIS MAGOS C.1328. F: 3222.4480/3211.2355.Sla de estar/jantar, lavabo, 4/4 (tdos ste c/arms), closet sdo 2 c/arm, coz c/arm, ár. serv, dep. chur. 4 mil.

Cidade Satélite

1 QUARTO

KINET 1 quarto, sla, cozinha, banheiro. Rua Serra Bonita, nº 8062, Cidade Satélite. Tratar Sr. Augusto 8876.7678/9953.3657.

3 QUARTOS

CAIO FERNANDES - C.1191. F.4008-0001. Plantão sáb/dom/feriados das 8 as 17 hs. Ótima Casa c/3/4, sl p/ 2 amb, wc, coz, ár serv, gar coberta R$ 800,00. CAA-100734

Dix-Sept Rosado

2 QUARTOS

REIS MAGOS C.1328. F: 3222.4480/3211.2355. Sla, 2/4, wc soc, coz, R$ 400,00.

Lagoa Nova

3 QUARTOS

CAIO FERNANDES - C.1191. F.4008-0001. Plantão sáb/dom/feriados das 8 as 17 hs. Casa com 3/4 sdo 1 ste, sla para 2 amb, wc, coz com armar, despensas, dep de empreg, ar de serv, churrasq, gar. R$ 3mil + taxas. CAA 100321

CAIO FERNANDES - C.1191. F.4008-0001. Plantão sáb/dom/feriados das 8 as 17 hs. Casa c/ 3/4 sdo 3 stes, sl, coz c/arms, ár serv, gar coberta p/2 car. R$ 2.500,00 + TAXAS. CAA-9871

CAIO FERNANDES - C.1191. F.4008-0001. Plantão sáb/dom/feriados das 8 as 17 hs. Cs c/ 3 ste, 3 sl, escrit, vars, wc,coz c/ arms, desp, dep emp, ár serv, gar R$ 3 mil. CAA-100572.

CAIO FERNANDES - C.1191. F.4008-0001. Plantão sáb/dom/feriados das 8 as 17 hs. Casa c/ 3/4 sdo 1 stes, sl p/ 2 amb, wc, coz, dep emp, ár serv, gar.R$ 2000,00

CAIO FERNANDES - C.1191. F.4008-0001. Plantão sáb/dom/feriados das 8 as 17 hs. Cs 3/4 sdo 1 sts, sl p/2 amb, coz, ár. serv, R$ 2.500,00 + taxas. CAA-100198

4 QUARTOS ou +

CAIO FERNANDES - C.1191. F.4008-0001. Plantão sáb/dom/feriados das 8 as 17 hs. Casa com 4 suit, closet, sla para 3 amb, wc, coz com armar, despensas, dep de empreg, ar de serv, ar de lazer completa, gar. R$ 3.800,00 + taxas. CAA 100248

PERES & PERES IMÓVEIS - C.1607. F.4006-0207. casa 4/4 sdo 1 ste, wc soc, coz, 2 sls, blindex, lavand, cer elét, grand, rua calç, 3 vgs gar, 120m2. R$ 1.800. CAA00004/12.

CAIO FERNANDES - C.1191. F.4008-0001. Plantão sáb/dom/feriados das 8 as 17 hs. Casa com 4/4 sdo sl p/2 amb, coz, ár serv, 2 wc, 2 gar. R$ 3 mil. CAA 100988.

Nova Parnamirim

3 QUARTOS

CAIO FERNANDES - C.1191. F.4008-0001. Plantão sáb/dom/feriados das 8 as 17 hs. Csa com 3/4 sdo 2 ste, sla para 2 amb, wc, coz com armar, dep de empreg, gar para 2 carros. R$ 1.500,00. CAA 100369

2.2 Nova Parnamirim

4 QUARTOS ou +

CAIO FERNANDES - C.1191. F.4008-0001. Plantão sáb/dom/feriados das 8 as 17 hs. Csa com 4/4 sdo 3 ste, sla p/2 amb, var, wc, coz, dep de empreg,r de serv, gar para 2 carros. R$ 3.500, 00. CAA 100644

Parque das Colinas

4 QUARTOS ou +

PERES & PERES IMÓVEIS - C.1607. F.4006-0207. casa 4/4, sdo 2 sts, escrit, sla de estar/jantar/visita, coz c/arms, desp, ár.serv, 2vgs gar, pergolado, R$ 2000,00 + taxas. CAA 00000/11

Petrópolis

3 QUARTOS

PERES & PERES IMÓVEIS - C.1607. F.4006-0207. 3/4 sdo 1ste, ste com armar, coz e wc soc com armar, 2 sls, rua calçada. R$ 800,00 + taxas. CAA0000115/12

Ponta Negra

3 QUARTOS

CAIO FERNANDES - C.1191. F.4008-0001. Plantão sáb/dom/feriados das 8 as 17 hs. Cs c/ 3/4 snd 1 suit, sl p/ 2 amb, var, wc, coz c/ arms, dep emp, ár serv, gar, R$ 1.500,00 + taxas. CAA-100577.

Tirol

4 QUARTOS ou +

PERES & PERES IMÓVEIS - C.1607. F.4006-0207. 5/4, sdo 3stes, escrit, coz, jardim externo, churrasq, vga p/ 06 carros, dep de empreg, wc serv, ar de serv, lav, 3sls, sla de visita, sla de estar, sla de jantar, rua calçada, wc soc. R$ 410,00 + taxas. CAA000071/12

2.3 Pontos Comerciais

Alecrim

PERES & PERES IMÓVEIS - C.1607. F.4006-0207. Sla com 1 recepão, 2 sls, mezanino, 1 wc, estac, rotativo, 80m2, 3º andar. R$ 450,00 + taxas (CECON). SA000029/11.

REIS MAGOS C.1328. F: 3222.4480/3211.2355. Loja c/wc, R$ 3.500,00.

REIS MAGOS C.1328. F: 3222.4480/3211.2355. Loja c/wc, R$ 1.900,00.

Candelária

REIS MAGOS C.1328. F: 3222.4480/3211.2355. Salão, coz e wc, R$ 2 mil.

Capim Macio

ALUGA-SE LOJA NO SHOPPING MANDACARU MALL C/mesanino, wc completo, despensa, amplo estacionamento. Contato: 9981-3665(Francineide)

Cidade Jardim

REIS MAGOS C.1328. F: 3222.4480/3211.2355. Mandacaru Mall: Sla c/mez\anino e wc, R$ 1.300,00 c/cond. incluso.



CTA-CENTRO DE TREINAMENTO ÁS ARMAS.
CONCURSO PARA PM:
AULAS AOS SÁBADOS.
INÍCIO: 31/03/2012.
VAGAS LIMITADAS.
TEL: 3613.2859

2.3 Lagoa Nova

Lagoa Nova

ALUGO - Nova sala comercial, med 37m2, sla 206, Cond. Themes Tower. (Em Frente Justiça Federal) R$ 1.300 mensal. IPTU incluso (Sem Cond.) 9431-0667.

CAIO FERNANDES - C.1191. F.4008-0001. Plantão sáb/dom/feriados das 8 as 17 hs. Sala comerc c/ 2 sls, wc, 2 elev, guarita e interfone. R$ 1.000,00 + Taxas. COA.100816.

CAIO FERNANDES - C.1191. F.4008-0001. Plantão sáb/dom/feriados das 8 as 17 hs. Sala comerc 1 sl, 2 wc, gar. R$ 1.800.. COA-1010 (08) 4008-0001 (08) 4008-000109.

CAIO FERNANDES - C.1191. F.4008-0001. Plantão sáb/dom/feriados das 8 as 17 hs. Sala comerc c/ coz, 2 wc e depósito R$ 3 mil. COA.100410

CENTER MOR Salas/lojas, wc, estacionamento rotativo. Apartir R$ 600,00. Entre Jaguarari/Prudente.9982.2715

PERES & PERES IMÓVEIS - C.1607. F.4006-0207. Sla, wc soc, piso madeira laminado, alto padrão, 19ºpavimento, elevador, sla nova, 37m2. R$ 1.500,00 (Themis Tower). PSA0000114/12

PERES & PERES IMÓVEIS - C.1607. F.4006-0207. Sla, wc soc, todo com piso porcelanato, elevador, 19 pavimento, 47m2, sla nova. R$ 2.200,00 (Themis Tower). PSA0000113/12

REIS MAGOS C.1328. F: 3222.4480/3211.2355. 2 salas c/wc, ót. p/escrit de advocácia. R$ 1 mil.

REIS MAGOS C.1328. F: 3222.4480/3211.2355. Ponto Comercial excel. p/clinica e escrit. R$ 3 mil.

REIS MAGOS C.1328. F: 3222.4480/3211.2355. Loja c/wc, R$ 1.800,00, 72m2.

REIS MAGOS C.1328. F: 3222.4480/3211.2355. Salão c/wc, R$ 800,00 15x7.

SALAS E LOJAS -Na Rua Jaguarari. 9984-9993

Ponta Negra

ALUGO SALA COMERCIAL Com 20m2, à beira mar na praia de Ponta Negra, com vaga para estacionamento, e próx. Morro do Careca. Tratar com Fausto. 9983. 2305/3204.1323

CAIO FERNANDES - C.1191. F.4008-0001. Plantão sáb/dom/feriados das 8 as 17 hs. Ótimo terr c/368m2 ideal p/locadora de carr, lava jato ou estac privativo. R$ 1.500,00. COA 100153.

Tirol

Alugo Sala p/escritório -|Av Rodrigues Alves, 3219. 2488/9101-8056/9983-0204

2.6 Fazendas

Fazendas

VENDE-SE 01 FAZENDA(Monte Alegre) e 01 TERRENO(Monte das Gameleiras). Tr. 8807-0034/9101-0412

3 VEÍCULOS

3.1 Automóveis

Chevrolet

AGILE, LTZ, 1.4, OKM, 11/12 4 portas, ar, dh, trio eletr, ABS, air bag, comp.Bordo, prata. R$ 34.600 a vista ou entr R$ 9.800 + 60 X 553,00 Fixas. F:(84)3311-6332

Dodge

VENDO OU TROCO - DAKOTA diesel ano 2000, cabine estendida 8713.0557/8752.0617

Fiat

FIAT UNO EP - Vendo Uno EP completo, ano 96.Tratar:9609.2024 / 9991.7665

FIAT UNO MILLE 1.0 2006/2007, 4 portas, ar, trava e alarme. R$ 16.900. 9145.1309

TEMPRA 97 - Azul, original. R$ 6 mil. F:8877-8550/9144-6302

VENDO/TROCO P/carro menor valor UNO/2007, 4p, flex, c/trava/alarme.9974.6962/3234.2352

Ford

ECOSPORT XLS 2005 Completo. Ligar. a partir de segunda-feira 9164.7194

VENDO/TROCO Por carro menor, RANGER-99, diesel, cabine dupla, completa, semi-nova. F.: 8888.2627/3214.4799

Mitsubishi

PAJERO SPORT/02 - completa R$ 38.900,00. 4x4, b.couro. F:8877-8550/9144-6302

Volks

VENDO VOYAGE GNV, 90, R$ 6.500 ou Gol/96, R$ 8.500. Tr. 8801.5981/8706.6523.

Outros Volks

VARIANTE 79| F: 9136.3641

3.3 Mercedes Benz

Mercedes Benz

VENDO CAMINHÃO Baú ano 97. 3642.1104/9409. 1682

Diversos

STAR TRACKING Rastreamento veicular.F:(84)2226-1021

4 TRABALHO E FORMAÇÃO PROFISSIONAL

4.1 Oferta

OPORTUNIDADE - A Madjoia oferece vagas para quem quer trabalhar. 3221-6242/3221-5555.www.madjoia.com.br

VAGAS URGENTE Motorista,Vendedor,Aux.ADM, Manicure, Consultor,ACD, Recepcionista,Garçom, Gerente, Supervisor, Vend. Externo, Promotor, Telemarketing, Balconista, Cumim, Aux. Produção, Aux. Coz. Op. Caixa, Porteiro, atendente, Cozinheira. Escritório: NATAL Rua JOão Pessoa, 219. Ed. Sisal, 6ª andar, sl. 602, Cidade Alta. Escritório PARNAMIRM-Rua Doutor Carlos Mateus, 235, Sala 03 - Monte Castelo (próx. a AMSPA, rua da Receita Federal e o INSS). Acesse:(WWW.EMPREGOSNORN.BLOGSPOT.COM)

4.2 Procura

CUIDADORA DE IDOSO Com experiência. Ótimas referências. 8707.3508.

5 CASA & SERVIÇOS

5.1 Construções e Reformas

Construções

PINTURAS EM GERAL 9115.4628/8111.7970

Serviços de Manutenção

MARIDO DE ALUGUEL- Serv elétr/hidráu, cons. doméstem geral maridodvaluguel@bol.com.br. 8847-2294.

5.2 Aulas Particulares

Aulas Particulares

AULAS DE MATEMÁTICA Em domicílio. . 9961-6645/8759.0092

5.5 Saúde

Médicos

DR. JÚLIO BASÍLIO Médico (CRM 4094) e Psicanalista Clínico (Reg. 0169). Tratamento da Dor Crônica, Enxaqueca, Memória, Concentração, Psiconeuroses, Alcoolismo, Depressão, Transtorno do Apetite e do Peso. (84) 3231.0111 e 3231.3276.

5.6 Serviço para o Lar

Cestas e Presentes

AMOR ETERNO TELEMENS.E CESTAS 3224.3070/8805-2057.

Lavanderia

CLÁRITY LAVANDERIA - Busca e entrega grátis, peças a partir 1 Real. 3213-0783/8749-4353.

LAVAMOS Tapetes, Sofás e Carpetes. F:9949-1111

Móveis e Estofados

COMPRO MÓVEIS Pago na hora. 3086.5010/8818.1820/9940.5952/8124.6060/9190.1718.

Serviços e Mensagens

DR MENSAGENS CESTAS E FLORES - 3605-0509/9152-9031.

5.7 Serviços Profissionais

Advocacia

ADVOCACIA PENAL - Direito consumidor e todas as causas. Dr. Geraldo OAB/RN 8743. F:9136-7664/8133-3434/8753-0664

Contador

GERALDO CONTABILIDADE F : 3 2 4 1 - 2 2 4 6 geraldocontabilidade@bol.com.br

IMPOSTO DE RENDA - 8899-0098/9991-9899. Humberto.

Detetives

DETETIVE SANTOS - Investigações em geral, ética, segurança e sigilo, F: 3662.5145/9969.4544

Especializados

DICÇÃO/ORATÓRIA Defesa TCC/ Art. Cientifico, técnicas apresentação de trab. acadêmicos. F: 9108-0616/8732-6101/9614-2218

5.7 Mudança

Mudança

DONA LIA MUDANÇAS 8888.8959/9141.4912/9969.0876.

FRETES E MUDANÇAS 3642.1104/9409.1682

5.8 Som e Imagem

Discos Fitas e CdS

ATENÇÃO COLECIONADORES-DE CDS - Vendo 3.500 CDS Originais Diversos Estilos, Exceto os de Forró, pois já foram vendidos. Int. Liguarem p/: 3234-1845/9991-1290. Aceita-se proposta.

Som

IVAN SOM EQUIPADORA (EM S.P. DO POTENGI).- Tudo em som, trava, alarme e acessórios. (84)3251-2234/9977-9097

6 NEGÓCIO & OPORTUNIDADE

6.1 Agropecuária

Animais

VENDE-SE COELHOS (Gigantes/minis)F:9977-2364

6.2 Comunicados, Recados e Editais

Mitsticos

JOANA D'ARC Falo tudo em uma só consulta.Trago seu amor de volta.Trabalho para todos os fins.Resultado garantido.3672-4521/ 3661-7211/8873-3093

TRAGO SEU AMOR DE VOLTA Felicidade é um direito seu. Trabalhos p/ todos fins,União de casais e outros. 3605-5051/9660-0747

6.4 Negócios

6.4 Oportunidades

Negócios

MODA DA PAZ Vdo.Túmulo R$ 4.500.F: 3086.4726/9943.8998.

URGENTE VDO. PLASTIFICADORA de DOCUMENTOS NOVA, tam A3.F:9688.5214/8854.0063.

6.6 Turismo

Excursões

TAM/GOL Promocional.HELDER. F: 9990-4474

Hotéis e Pousadas

aproveite o pacote ! Da Páscoa na Pousada Algarve em Muriú:3228.2292/9983. 8435/8899.2244/9103.9003.

6.7 Indústria

Serviço e Manutenção

MANUTENÇÃO DE COMPUTADORES Em Notebook em domicílio . F:8839-6524/9957.2909

6.8 Sexy Shop

Acompanhantes

LIQUE PARA O DISK SEXO (091) 17 7878 - 1002 e realize suas fantasias 24 gt.

MARIA EDUARDA 9607.2946

Lojas

WWW.SEDUZASEX.COM.BR F:2010-9450/8733-4020

EXPLORAÇÃO SEXUAL DE CRIANÇAS E ADOLESCENTES É CRIME.

☎ DISQUE DENÚNCIA

0800 84 2999

9765

PREFEITURA MUNICIPAL DE JARDIM DE PIRANHAS/ RN
AVISO DE LICITAÇÃO
Processo Licitatório PMJP/ RN Nº 070/2012
Pregão Presencial nº 017/2012
Fundamento Legal: Lei nº 10.520/2002

A Comissão Permanente de Licitação da vem a público comunicar que a partir do dia 02 de abril de 2012, às 07:00 horas, estará disponível o Edital desta Licitação, na Sala das Licitações, situada na Av Governador Dix-Sept Rosado, nº 144, centro, cujo objeto é o Registro de Preços para possível aquisição de pneus, Câmaras de ar e protetores de câmaras de ar de procedência nacional, tipo menor preço. A sessão pública de recebimento de envelopes referentes a: Declarações Prévias, Proposta e Documentos de Habilitação, será realizada no dia 17 de abril de 2012, às 09:00 h. Maiores informações serão prestadas pelo Fone: 84-3423-2220/2240.

Jardim de Piranhas/ RN, 30 de março de 2012.
Najara Cristina Lopes – Presidente.

PREFEITURA MUNICIPAL DE RUY BARBOSA
COMISSÃO PERMANENTE DE LICITAÇÃO
AVISO DE LICITAÇÃO MODALIDADE – PREGÃO PRESENCIAL PARA REGISTRO DE PREÇO N.º 004/2012

SRP- A Prefeitura Municipal de Ruy Barbosa/RN, através de seu Pregoeiro Oficial, torna público que realizará, no dia 11/04/2012, às 14:30 horas, a licitação acima epigrafada - OBJETO: Aquisição de material de expediente, jogos, brinquedos, material de copa e cozinha destinados as diversas secretarias do Município de Ruy Barbosa. – Esclarecimentos e o Edital no horário das 08:00 às 13:00 horas, na sala da Comissão, localizada na Prefeitura Municipal de Ruy Barbosa Praça Miguel de Moura 110 – Centro – Ou pelo fone (0xx84) 3636-0123 – ou email cplruybarbosa@gmail.com.

Ruy Barbosa-RN, 29 de Março de 2012
Eder Guilherme Dantas Lopes – Pregoeiro Oficial.

322885



ANÚNCIOS QUE DISCRIMINEM NÃO É LEGAL

Art. 373-A. Ressalvadas as disposições legais destinadas a corrigir as distorções que afetam o acesso da mulher ao mercado de trabalho e certas especificidades estabelecidas nos acordos trabalhistas, é vedado:

I- Publicar ou fazer publicar anúncio de emprego no qual haja referência ao sexo, à idade, à cor ou situação familiar, salvo quando a natureza da atividade a ser exercida, pública e notoriamente, assim exigir; (Artigo 373-A, inciso I, da CLT)

Art. 1º. Fica proibida a adoção de qualquer prática discriminatória e limitativa para efeito de acesso a relação de emprego, ou sua manutenção, por motivo de sexo, origem, raça, cor, estado civil, situação familiar ou idade, ressalvadas, neste caso, as hipóteses de proteção ao menor previstas no inciso XXXIII, do art. 7º da Constituição Federal. (Art. 1º, Lei nº 9029/95).

Labim/UFRN



FÁBIO PACHECO
fabiopacheco.rn@dabr.com.br

driblecurto

Nova dupla

Leandro Campos já deve ter se dado conta que Léo Gamalho e Washington só poderão continuar jogando juntos se a criação do meio-campo melhorar e os alas participarem mais da partida. Os dois atacantes são de características parecidas, homens de área e que precisam ser municiados a todo momento. Léo Gamalho até tem se esforçado no papel de segundo atacante, mas não leva jeito fora da área. Falta velocidade e habilidade e o recurso é o cai-cai danado, que tira a paciência do torcedor. Há vários jogos que este esquema não vem dando certo e a solução, caso não queira dar uma oportunidade a Paulista, é manter Thiaguinho ao lado de Jerson. O garoto veio do Atlético Goianense cheio de vontade de jogar, mostrou desenvoltura contra o Potiguar, marcou o gol da vitória, e deve barrar Raul em definitivo, se voltar a atuar bem contra o Palmeira. Aliás, esse jogo tem tudo para ser uma das melhores apresentações alvinegras na temporada, pois Renatinho Potiguar vai sair jogando. Velocidade e opções de ataque não faltarão ao time no domingo.

Classificação

O América pode deixar hoje bem encaminhada a sua classificação para as semifinais do segundo turno. Se vencer o Santa Cruz, adversário direto, o alvirrubro abrirá sete pontos de vantagem, não podendo ser mais alcançado pelo Gavião do Trairi.

Mudança

O técnico Roberto Fernandes deve fazer apenas uma alteração para o duelo deste sábado, em Goianinha. Wanderson volta de suspensão e retorna ao time no lugar de Bruno, garoto bom de bola e que se transformou no reserva imediato da posição. Apesar dos apelos da torcida, que clama por Pingo, autor do gol da vitória sobre o ABC, Isac é quem deve sair jogando no ataque.

Punido

Por conta da irresponsabilidade de um torcedor, o Corintians de Caicó perdeu o mando de campo para a última partida da segunda fase contra o Baraúnas. O time de Lobão foi punido porque uma pedra foi arremessada para dentro do campo durante o jogo contra o ABC, agora a equipe alvinegra terá que jogar em Currais Novos. O clube ainda terá que pagar uma multa de R$ 500,00.

CPI

Os vereadores da Câmara Municipal de Porto Alegre aprovaram requerimento de abertura de CPI para investigar o Instituto Ronaldinho Gaúcho, que recebeu para o projeto mais de cinco milhões de reais da Prefeitura de Porto Alegre.

BRINCANDO COM FOGO

Blatter é um bicho sem vergonha. Foi só baixar a poeira da polêmica entre Jerome e Rebelo para começar uma nova confusão. Ele que se cuide, pois Dilma é mais brava que siri na lata, da próxima vez não vai ter churrasco e paparicação, mas sim um grande tchau a Fifa e Copa do Mundo.

FORA DA REALIDADE

O torcedor alvinegro que comprar o ingresso antecipado para o jogo contra o Vitória, até o dia 7 de abril, na próxima quarta-feira, vai pagar arquibancadas pelo preço de R$ 30 e cadeira a R$ 50. Após esta data, os valores sofrerão reajuste: R$ 40 e R$ 70 respectivamente. Pelo jeito, o clube não está muito a fim de ver o estádio lotado.

Daniel Búrigo/CB/D.A Press



Vergonha

Há indícios de que o ex-presidente da CBF, Ricardo Teixeira, exigiu indevidamente, do Governo e da Prefeitura de São Paulo, dinheiro para construir o estádio do Corinthians, o Itaquerão, e que será palco de alguns jogos da Copa do Mundo. Para sorte dos trabalhadores brasileiros, os que realmente sustentam este país e que dificilmente veem o retorno dos impostos em obras, o Ministério Público Federal investiga o caso.

Marcello Casal Jr./ABr/D.A Press



Joseph Blatter fez dura cobrança ao governo brasileiro

Presidente da Fifa demonstra irritação com andamento das obras

COPA Brasil 2014

O presidente da Fifa, Joseph Blatter, fez uma dura cobrança ao governo brasileiro ontem sobre a organização da Copa do Mundo de 2014. O dirigente declarou no último dia da reunião do comitê executivo da entidade em Zurique, na Suíça, que chegou a hora de o país "fazer mais e falar menos" ao ser questionado sobre a preparação brasileira para receber a competição. O dirigente demonstrou clara irritação com o andamento da preparação do País para o torneio. "A bola está no campo do Brasil", disse Blatter, que reclamou do atraso nas obras de infraestrutura, aeroportos e hotéis para o Mundial de 2014, deixando claro que a aprovação da Lei Geral da Copa nesta semana não encerra os problemas do Brasil na organização do torneio.

O presidente da Fifa também deixou claro que o secretário-geral Jérôme Valcke seguirá à frente dos preparativos para a Copa do Mundo de 2014 e defendeu que a recente polêmica está encerrada. Valcke voltará ao Brasil em maio, contrariando a posição do governo brasileiro de tentar afastá-lo do Mundial.

O governo se irritou após o francês falar que o Brasil precisava de um "chute no traseiro" para acordar e começar a trabalhar com mais agilidade pensando no Mundial de 2014. O impasse provocou o cancelamento de uma viagem do dirigente ao Brasil para vistorias aos estádios de Recife, Brasília e Cuiabá, no início do mês.

Valcke pediu desculpas pelo incidente, mas culpou um erro na tradução da sua fala pelo problema. Posteriormente, Blatter se reuniu com a presidente Dilma Roussef em Brasília e o Brasil indicou que o incidente estava encerrado.

Comitê de ética sofre mudanças

Joseph Blatter anunciou no Comitê de Ética da Fifa. De acordo com as medidas tomadas no Comitê Executivo da entidade, o órgão responsável por investigar denúncias de corrupção será dividido em dois, sendo um para investigar as acusações e outro para julgá-las. "Dia histórico para o processo de reforma da Fifa: a instalação de duas câmaras para o comitê de ética. Uma investiga e a outra age como um juiz. Fiz esta proposta em maio de 2011. Estou feliz que os executivos concordaram em me apoiar nesta reforma crucial", escreveu Blatter em seu Twitter pessoal. A decisão pela mudança acontece após o Comitê de Ética da Fifa ter arquivado algumas denúncias de corrupção por falta de provas. Um dos casos que chegou a ser pauta no órgão foi o de supostos pagamentos de propina durante o processo de escolha das sedes das Copas do Mundo de 2018 e 2022.

Labim/UFRN

EDITOR >> Fábio Pacheco (fabiopacheco.rn@dabr.com.br) esportes.rn@dabr.com.br



Eduardo Maia/DN/D.A Press

Encaminhar a classificação

Alvirrubro enfrenta o Gavião do Trairi, hoje à tarde, em Goianinha

Vitória sobre Santa Cruz pode deixar América próximo das semifinais

Pingo pode aparecer no ataque

ESTADUAL 2012 Rio Grande do Norte

Diego Hervani
diegohervani.rn@dabr.com.br

Vindo de três vitórias seguidas, o América quer continuar com a bom momento e praticamente assegurar vaga na próxima fase do Campeonato Potiguar e também o direito de disputar o Campeonato do Nordeste 2013. Para isso o time busca mais um resultado positivo hoje, contra o Santa Cruz, às 17h, no estádio Nazarenão. A única dúvida é quem será o companheiro de Lúcio Curió no ataque.

Depois de um início de segundo turno complicado, o alvirrubro agora vem embalado e tem 100% de aproveitamento nos últimos três jogos. A boa sequência fez com que a equipe pulasse da quinta colocação para a ponta da tabela, deixando o rival ABC para trás pelo maior número de gols marcados, 12 contra 9. Caso vença a partida de hoje, o América torce por derrotas de Alecrim e Corintians para garantir, matematicamente, a classificação e ficar ainda mais próximo de uma vaga para o Campeonato do Nordeste de 2013, onde serão classificados o campeão e o clube que somar o maior número de pontos durante toda o estadual.

"Vencer é importante, pois sabemos que a Copa do Nordeste é uma competição importante e que temos condições de disputar mais um título. Por isso, não podemos perder a vaga. Será um jogo de seis pontos, que envolve duas situações decisivas para o América, que é a classificação para a competição do Nordeste e outra que envolve para nossas pretensões no Campeonato Potiguar", destacou o volante Ricardo Baiano.

Para o confronto de hoje, Wanderson volta de suspensão e será titular na lateral esquerda. Já no ataque a dúvida é entre Isac e Pingo, que nos últimos dois jogos, entrando apenas no decorrer do jogo, marcou dois gols. Já o Santa Cruz tenta manter vivo o sonho de classificação. Com nove pontos e na sexta colocação, a equipe fará os três próximos jogos fora de casa.

CLASSIFICAÇÃO - 2º TURNO

	Clube	PG	J	V	E	D	GP	GC	SG
1º	América	13	6	4	1	1	12	5	7
2º	ABC	13	6	4	1	1	9	2	7
3º	Baraúnas	11	6	3	2	1	4	3	1
4º	Assu	9	6	3	0	3	6	6	.0
5º	Alecrim	9	6	3	0	3	8	13	-5
6º	Santa Cruz	9	6	2	3	1	5	2	3
7º	Corintians	7	6	1	4	1	7	6	1
8º	Palmeira	6	6	1	3	2	6	6	0
9º	Potiguar	2	6	0	2	4	1	5	-4
10º	Caicó	2	6	0	2	4	3	13	-10

AMÉRICA X SANTA CRUZ

AMÉRICA	SANTA CRUZ
Fabiano, Norberto, Cléber, Edson Rocha e Wanderson; Ricardo Baiano, Márcio Passos, Fabinho e Júnior Xuxa; Pingo (Isac) e Lúcio Curió. Técnico: Roberto Fernandes.	Ney, Judson, Marcelo, Geriel e Márcio; Flavinho, Alexandre, Danilo Lopes e Zé Paulo; Alvinho e Douglas Caé. Técnico: Romildo Ferreira.

Local: Estádio Nazarenão, em Goianinha.
Horário: 17h.
Árbitro: Andrielly Elkeitt de Oliveira.

ABC

LUIZÃO PERTO DO RETORNO

O zagueiro Luizão Pereira segue intensificando os trabalhos com o restante do grupo e a cada dia vai evoluindo mais e apresentando melhoras no desenvolvimento e na recuperação da forma física ideal. O defensor, que já participa normalmente dos coletivos e jogos-treino, mantém os pés no chão e não quer queimar etapas. "Felizmente estou me sentindo cada vez melhor. Venho realizando tratamentos diários com os fisioterapeutas e intensificando os treinos com os preparadores físicos e a evolução tem sido notória. Já estou treinando com o grupo, participando dos coletivos, que tem sido muito importante para mim, mas sei que ainda falta um pouco e não quero queimar etapas. Tive calma até agora, procurei fazer tudo certo e sem atropelos, e não vai ser na reta final que vou perder o foco na recuperação", disse o zagueiro ao site oficial do clube. O zagueiro afirma que logo estará totalmente pronto. "Eu digo a todos que o Luizão já voltou, mas sei que o que o torcedor quer é me ver jogando. Eu ganhei já um pouco mais de agilidade e de força, não sinto dores, e acredito que falta muito pouco. Acho que em uma semana já poderei ir entrando aos poucos e, em seguida, já estarei totalmente à disposição do professor".

TAÇA RIO

VASCO VAI DE MISTÃO EM MACAÉ

O Vasco volta a campo nesta tarde pela Taça Rio para enfrentar o Macaé, às 16h (de Brasília), no estádio Moacyrzão. O treinador Cristóvão Borges deve poupar alguns jogadores para o duelo decisivo contra o Alianza do Peru, na próxima terça-feira, pela Taça Libertadores. Para o duelo contra a equipe do Norte Fluminense, o time carioca vai entrar com uma escalação mista. O técnico não deu pistas de quais serão os jogadores escolhidos, mas a que tudo indica, a formação deve ser: Fernando Prass, Allan, Douglas, Fabrício, Jayson, Nilton, Fellipe bastos, Juninho Pernambucano, Abelairas (ou Eder Luis), Barbio e Diego Souza. O jovem atacante Romário, de 19 anos, oriundo das categorias de base vascaína, participou do treinamento de ontem e foi relacionado pela primeira vez para uma partida com o time profissional.